SADHVI
Newspaper
Year 1938

REGD NO M 3534.

ANNA

ಸಾಧ್ವಿ

SADHVI LEADING WEEKLY

ಸಂಪಾದಕರು ಅಗರಂ ರಂಗಯ್ಯ

1—38 ಮೈಸೂರು : ಸೋಮವಾರ [illegible] [ಸಂಚಿಕೆ ೧

ಕುಲವಧು ಅದರ ಸೊಸೆ

ಸವಿತಾ ದೇವಿ ಮತ್ತು [illegible]

([illegible])

REGD.NO.M.3534.

… ANNA

ಸಾಧ್ವಿ

SADHVI LEADING WEEKLY

ಸಂಪಾದಕರು ಅಗರಂ ರಂಗಯ್ಯ, ಬಿ.ಎ.

—38 ಮೈಸೂರು: ಸೋಮವಾರ ೭—೩—೧೯೩೮ [ಸಂಚಿಕೆ ೧

SADHVI
Newspaper
Year 1938

ಕುಲವಧು ಅಥವ ಸೊಸೆ

ಸವಿತಾ ದೇವಿ ಮತ್ತು ಸೋಂ[illegible]

([illegible])

REGD NO M 3534.

F ANNA

ಸಾಧ್ವಿ

SADHVI — LEADING WEEKLY

ಸಂಪಾದಕರು ಅಗರಂ ರಂಗಯ್ಯ, ಬಿ.ಎ.

ಸಂಪುಟ ೩] 7—3—38 ಮೈಸೂರು: ಸೋಮವಾರ ೭—೩—೧೯೩೮ [ಸಂಚಿಕೆ ೧

Roll No. 2 Contd.

ಕುಲಸದು ಆದನ ಸೊನೆ

ಸವಿತಾ ದೇವಿ ಮತ್ತು ತೋಟಿ

([illegible])

REGD NO M.3534.

½ ANNA

ಸಾಧ್ವಿ

SADHVI LEADING WEEKLY

ಸಂಪಾದಕರು ಅಗರಂ ರಂಗಯ್ಯ, ಬಿ.ಎ.

ಸಂಪುಟ ೩] 7—3—38 ಮೈಸೂರು, ಸೋಮವಾರ ೭—೩—೧೯೩೮ [ಸಂಚಿಕೆ ೧

Roll No. 2 Contd.

ಕುಲವಧು ಅಥವ ಸೊಸೆ

ಸವಿತಾ ದೇವಿ ಮತ್ತು ಸೂಶಿ

([illegible])

REGD. NO. M. 3534.

F ANNA

ಸಾಧ್ವಿ

SADHVI. LEADING WEEKLY

ಸಂಪಾದಕರು: ಆಗರದ ರಂಗಯ್ಯ, ಬಿ.ಎ

ಸಂಪುಟ ೩] 7—3—38 ಮೈಸೂರು : ಸೋಮವಾರ ೭—೩—೧೯೩೮ [ಸಂಚಿಕೆ ೧

ಕುಲವಧು ಅಥವ ಸೊಸೆ

ಸವಿತಾ ದೇವಿ ಮತ್ತು ಮೋತಿ

(ಅನೋಖಾ ಪ್ಯಾರದಲ್ಲಿ ಬರುವವರು)

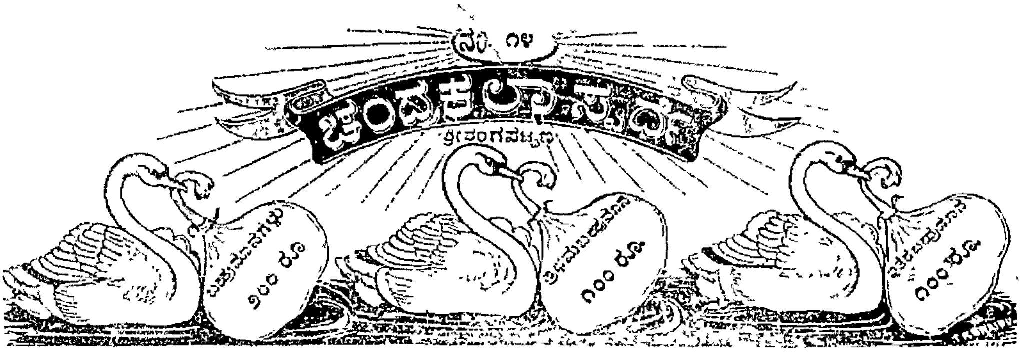

ಒಂದು ರೂ ೧೭ ೭ ಕೂಪನ್ — ಉತ್ತರಗಳನ್ನು ಕಳುಹಿಸಲು ಕಡೆಯ ತಾರೀಖು ೧೭-೩-೩೮ — ೪ ಆಣೆಗೆ ೩ ಕೂಪನ್

ಸೂಚನೆ.—ಈ ಸ್ಪರ್ಧೆಯ ಸರಿಯಾದ ಉತ್ತರವು ಶ್ರೀರಂಗಪಟ್ಟಣದ ಟೌನ್ ಬ್ಯಾಂಕ್ (ಲಿಮಿಟೆಡ್) ಆಫೀಸಿನಲ್ಲಿ ಮೊಹರು ಮಾಡಿ ಇರಿಸಿರುತ್ತೆ. ಅದಕ್ಕೆ ಪ್ರತಿ ಅಕ್ಷರವೂ ಸರಿಯಾಗಿರುವ ಉತ್ತರಗಳಿಗೆ ಮೊದಲನೇ ಬಹುಮಾನವೂ, ಒಂದು ಮತ್ತು ಎರಡು ತಪ್ಪಿರುವವುಗಳಿಗೆ ಇತರ ಬಹುಮಾನಗಳೂ ಕೊಡಲ್ಪಡುವುವು. ಬಹುಮಾನಕ್ಕೆ ಯೋಗ್ಯವಾದ ಉತ್ತರಗಳು ಒಂದಕ್ಕಿಂತ ಹೆಚ್ಚಾಗಿದ್ದಲ್ಲಿ ಮೇಲ್ಕಂಡ ಬಹುಮಾನಗಳು ಎಲ್ಲರಿಗೂ ಹಂಚಲ್ಪಡುವುವು. ಬಹುಮಾನಗಳನ್ನು ಹಂಚುವ ವಿಚಾರ ಸ್ಪರ್ಧೆಯ ಮ್ಯಾನೇಜರಿಗೆ ಬಿಟ್ಟಿದ್ದು. ಈ ವಿಚಾರದಲ್ಲಿ ಯಾವ ಪತ್ರವ್ಯವಹಾರಗಳಿಗೂ ಅವಕಾಶವಿಲ್ಲ. ಪ್ರತಿ ಸ್ಪರ್ಧೆಗೂ ಪ್ರವೇಶಧನ ನಾಲ್ಕಾಣೆ. ಮೂರಕ್ಕಿಂತ ಕಡಿಮೆ ಉತ್ತರಗಳನ್ನು ಅಂಗೀಕರಿಸುವುದಿಲ್ಲ. ೪ ಆಣೆಗೆ ಮೂರು ಉತ್ತರಗಳನ್ನು ಕಳುಹಿಸಬಹುದು. ಆರು ಉತ್ತರಗಳನ್ನು ಕಳುಹಿಸುವವರು ಇನ್ನೊಂದು ಉತ್ತರವನ್ನು ಮುಫತ್ತಾಗಿ ಕಳುಹಿಸಬಹುದು. ಪ್ರವೇಶಧನವನ್ನು ಪೋಸ್ಟಲ್ ಸ್ಟ್ಯಾಂಪು, ಇಂಡಿಯನ್ ಪೋಸ್ಟಲ್ ಆರ್ಡರ್ ಅಥವಾ ಮನಿಯಾರ್ಡರ್ ಮೂಲಕ ಕಳುಹಿಸಬಹುದು. ಉತ್ತರಗಳನ್ನು ಬರೆಯತಕ್ಕವರು 1938 ನೇ ಫೆಬ್ರವರಿ ೨೮ ಮತ್ತು ಮಾರ್ಚಿ 7 ನೇ ತಾರೀಖು "ವಿಶ್ವ" ಕೂಪನ್ನುಗಳಲ್ಲಾಗಲಿ ಅಥವ "ತಾಯಿನಾಡು" ಪೇಪರಿನಲ್ಲಿರತಕ್ಕ ಕೂಪನ್ನುಗಳಲ್ಲಾಗಲಿ ಅದಾ ಬಿಳಿಯ ಕಾಗದದಲ್ಲಾಗಲಿ ಇದೇ ಸೈಜಿನಂತೆ ಇಂಕಿನಲ್ಲಿ (ಶಾಯಿನಲ್ಲಿ) ಬರೆದು ಕಳುಹಿಸಬೇಕು. ಉತ್ತರಗಳನ್ನು ಕಳುಹಿಸಲು 1938 ನೇ ಇಸವಿ ಮಾರ್ಚಿ 17 ನೇ ತಾರೀಖು ಕೊನೆಯ ದಿನ ನಂತರ ಬರತಕ್ಕ ಉತ್ತರಗಳನ್ನು ಸ್ವೀಕರಿಸುವುದಿಲ್ಲ. ಸರಿಯಾದ ಉತ್ತರವನ್ನು 1938 ನೇ ಮಾರ್ಚಿ 21 ನೇ ತಾರೀಖಿನ ಸಾಧ್ವಿಯಲ್ಲಿ ಪ್ರಕಟಿಸಲಾಗುತ್ತೆ.

ಕ್ರಾಸ್ ಮಾಡಿದ ಪೋಸ್ಟಲ್ ಆರ್ಡರ್‌ಗಳೂ ಸಹ ಸ್ವೀಕರಿಸಲ್ಪಡುತ್ತವೆ.

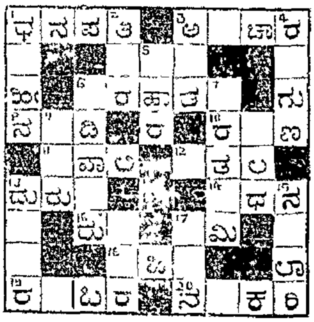

ಕೂಪನ್ ನಂ. ಪೋ. ಆ. ನಂ.
ಹೆಸರು
ವಿಳಾಸ ೧೪

ಎಡದಿಂದ ಬಲಕ್ಕೆ—

೧. ತ್ರ್ಯಂಬಕ ಸಖ ೩. ಕೆಲವರ ಮನೆಯಲ್ಲಿ . . ಹೆಚ್ಚು ೬. ಪ್ರಾಚೀನ ಪೌರಾಣಿಕ ಗ್ರಂಥ (ಸ್ಥಳ ಸಲ್ಲಟ) ೮. ಇದು ಕೈತ್ಯದಿಂದ ಉತ್ಪನ್ನವಾಗುತ್ತೆ ೧೦. ಈಗಿಲ್ಲದ ಸ್ತ್ರೀಯರ ಅಲಂಕಾರವು ಎಲ್ಲಿ ಕಟ್ಟಲಾಯಿತು? ೧೧. ಭೃತ್ಯವರ್ಗದಲ್ಲಿ ಕೆಲವರು ಇದನ್ನು ಧರಿಸುತ್ತಾರೆ ೧೨. ಚತುರ್ದಶ ಭುವನಗಳಲ್ಲಿ ಒಂದು ೧೩. ಸತ್ಪುರುಷರಾದವರು . . ರ ಸಹವಾಸವನ್ನು ಎಂದಿಗೂ ಬಯಸಲಾರರು ೧೪. ಕಳ್ಳರು ಅಪಹರಿಸಲು ಅಶಕ್ಯವಾದ ದ್ರವ್ಯ ೧೫. ಹೆಚ್ಚಾಗಿ ಇದಕ್ಕೆ ಒಳಗಾದವರು, ಯೋಚನಾಶಕ್ತಿಯನ್ನು ಕಳೆದುಕೊಂಡು, ಕಾಂತಿಹೀನರೂ ಆಗುತ್ತಾರೆ ೧೬. ಪರಮಾತ್ಮನಿಗೆ ಶ್ರೀ ಕೃಷ್ಣಾವತಾರದಲ್ಲಿ . . ನಿಯದ ಒಂದುಪೇಷ್ಟೆ ಜಾಸ್ತಿಯಾಗಿತ್ತೆಂದು ಹೇಳಬಹುದು ೧೮. ಈಕೆಯ ಸುತನೇ ಮಹಾ ಸಮುದ್ರವನ್ನು ದಾಟಿದ ಮಹಾ ಪರಾಕ್ರಮಶಾಲಿ ೧೯. ೧೮ ಕೇಶ್ವರರು . . . . ಧರರು. ೨೦. ಅಧಿಕಾರ.

ಮೇಲಿನಿಂದ ಕೆಳಕ್ಕೆ—

೧. ಇಂತಹವರ ವಿಷಯದಲ್ಲಿ ಸಾಮಾನ್ಯವಾಗಿ ಎಲ್ಲರಿಗೂ ಉದಾಸೀನಭಾವನೇ ಹೆಚ್ಚು ೨. ಕತ್ತಲೆ ೩. ಹೆಚ್ಚಾದ ೪. ಮಾನವರಲ್ಲಿರುವ, ಮೂರು ಗುಣಗಳಲ್ಲಿ ಒಂದು ೫. ಇವರಲ್ಲಿ ಮಿತವಿಲ್ಲದಿದ್ದರೆ ದೇಹಾರೋಗ್ಯವು ಕೆಡುತ್ತದೆ ೬. ಬಟ್ಟೆಗಳನ್ನು ಶುಭ್ರ ಮಾಡತಕ್ಕವರು ೭. ನಾವು ವಾಸ ಮಾಡುತ್ತಲಿರುವ ಪ್ರದೇಶಕ್ಕೆ ಈ ಹೆಸರು ಬಂದಿದೆ ೯. ಘಾಟು ೧೩. ಇದರಲ್ಲಿ ಪ್ರವರ್ತಿಸತಕ್ಕವರು, ಉನ್ನತ ಸ್ಥಿತಿಗೆ ಬರುವುದು ಬಹು ಕಷ್ಟ ೧೫. ತಾಪ

ಏಜೆಂಟರುಗಳು :—ಬೆಂಗಳೂರಿನವರು—ಹೆಚ್. ಕೆ. ಮೂರ್ತಿ, ನಂ. 46, ಮರ್ಚೆಂಟ್, ಸೀತಾರಾಮ್ ಸ್ಟ್ರೀಟ್, ನ್ಯೂ ಮಾರ್ಕೆಟ್, ಮೈಸೂರಿನವರು—ಬಿ. ನಾರಾಯಣ, ಪ್ರೆಸಿಡೆನ್ಸಿ ನ್ಯೂಸ್ ಪೇಪರ್ ಏಜೆನ್ಸಿ, ಶಾಮ್ಸ್ ಬಿಲ್ಡಿಂಗ್ಸ್ ಅಥವಾ ಪಿ. ಟಿ. ರಾಮಚಂದ್ರ ಶೆಟ್ಟರು, 281, ಲಕ್ಷ್ಮೀವಿಲಾಸ ಅಗ್ರಹಾರ, ತುಮಕೂರಿನವರು—ಹೆಚ್. ರಾಮಚಂದ್ರಯ್ಯ, ಜನರಲ್ ಮರ್ಚೆಂಟ್ ಅಂಡ್ ನ್ಯೂಸ್ ಏಜೆಂಟ್ ದಾವಣಗೆರೆಯವರು—ಎ. ಎಸ್. ವಿಶ್ವೇಶ್ವರಯ್ಯ, ಹಿಂದೂ ಏಜೆಂಟ್, ಶಿವಮೊಗ್ಗದವರು—ಸಿ. ಎಲ್. ರಾಮಣ್ಣ, ಎಲ್. ಎಂ. ಪಿ., ಅಥವಾ ಎಂ. ನಂಜಪ್ಪ, ಎಲೆಕ್ಟ್ರಿಕ್ ಸ್ಟೋರ್ಸ್, ಚಿಕ್ಕಮಗಳೂರಿನವರು, ಚಿತ್ರದುರ್ಗದವರು ಮಾರುತಿ ಟೈಲರಿಂಗ್ ಹಾಲ್ ತಾಯಣ್ಣ ಪೇಟೆ. ದಾವಣಗೆರೆಯವರು—ಎಸ್. ಬಿ. ಬ್ರದರ್ಸ್ ಶ್ರೀರಂಗಪಟ್ಟಣ, ಹೊಳೇನರಸೀಪುರ, ಚಿಕ್ಕಮಗಳೂರುಗಳವರು ಮಾಮೂಲ್ ಮೇರೆ ನಮ್ಮ ಏಜೆಂಟರುಗಳಲ್ಲಿಯೂ ಉತ್ತರ ಮತ್ತು ಪ್ರವೇಶ ಧನವನ್ನು ಕಳುಹಿಸಿ, ಬೇಕಾದವರು ನಾಮಕರಣಾದಿ ರಶೀತಿ ಪಡೆಯಬೇಕಾಗಿ ವಿನಂತಿ

ಮ್ಯಾನೇಜರ್, **ಚಂದ್ರಕಲಾ ಸ್ಪರ್ಧೆ** ಶ್ರೀರಂಗಪಟ್ಟಣ. (ಮೈಸೂರು ಡಿಸ್ಟ್ರಿಕ್ಟ್.)

ಭಿಷಗ್ರತ್ನ ಆಯುರ್ವೇದ ವಿದ್ವಾನ್ ಬಿ. ವಿ. ಪಂಡಿತರ

– ಬಾಲ ಸುಧಾ –

ಮಕ್ಕಳ ಜ್ವರದ ಗೆಡ್ಡೆಯನ್ನು ಖಾತರಿ ಗುಣ ಪಡಿಸುತ್ತೆ. ಲಿವರ್ (ಪಿತ್ತಕೋಶ) ದೊಡ್ಡದಾಗಿ ಕಣ್ಣು ಹಳದಿ ಬಣ್ಣವಾಗಿದ್ದರೆ ಇದರ ಸೇವನೆಯಿಂದ ದಿನೇ ದಿನೇ ಗುಣವಾಗುತ್ತೆ. ೩೦ ವರ್ಷಗಳಿಂದಲೂ ಅನುಭವ ಸಿದ್ಧವಾಗಿದೆ—ಮಕ್ಕಳಿಗೆ ಬಾಲ ಸಂಜೀವಿನಿಯನ್ನೇ ಉಪಯೋಗಿಸಿರಿ.

ಬಾಲ ಸುಧಾ ಬೆಲೆ 1 ರೂ. ಬಾಲ ಸಂಜೀವಿನಿ 4 ಆ.

ಮೈಸೂರು ಬೆಂಗಳೂರು, ಮದ್ರಾಸುಗಳಲ್ಲಿ ನಮ್ಮ ಶಾಖೆಗಳಿವೆ.

ಸದ್ವೈದ್ಯಶಾಲಾ, ನಂಜನಗೂಡು.

ಬೇಕಾಗಿದೆ

ನಮ್ಮ ಫ್ಯಾಕ್ಟರಿಯಲ್ಲಿ ತಯಾರಾಗುವ ಬೆಂಕಿ ಪೆಟ್ಟಿಗೆಗಳನ್ನು ಮಾರಾಟ ಮಾಡಲು ಅಖಿಲ ಕರ್ನಾಟಕದಲ್ಲಿಯೂ ಡಿಸ್ಟ್ರಿಬ್ಯೂಟರ್, ಏಜೆಂಟರೂ ಬೇಕಾಗಿದೆ. ಇಷ್ಟವುಳ್ಳವರು ½ ಆಣೆ ಪೋಸ್ಟೇಜ್ ಸ್ಟಾಂಪಿನೊಡನೆ ಕೂಡಲೆ ಬರೆದುಕೊಳ್ಳಿರಿ.

ಶ್ರೀ ಸಂಜೀವಿನಿ ವರ್ಕ್ಸ್,
ಸೋಲ್ ಏಜಂಟ್ಸ್.
ಕರ್ನಾಟಕ ಅಂಡ್ ಬಸವಲಿಂಗಂ, ಮ್ಯಾಚ್ ವರ್ಕ್ಸ್,
2830 ಹಳ್ಳದಕೇರಿ, ಮೈಸೂರು.

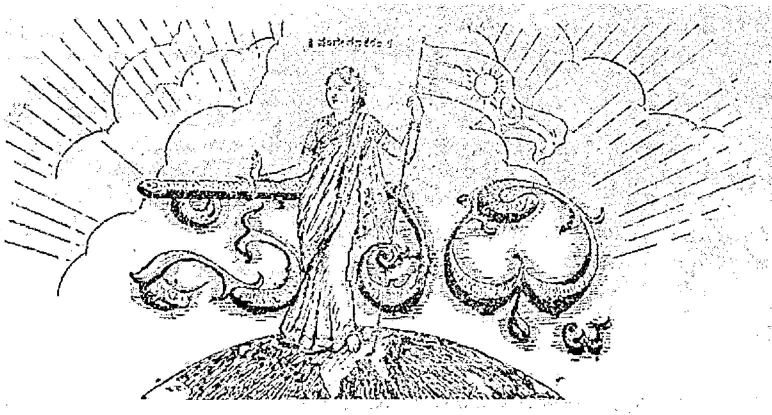

॥ ಸತ್ಯಮೇವೋದ್ಧರಾಮ್ಯಹಮ್ ॥

ರಾಜಧಾನಿಯ ರಾಷ್ಟ್ರೀಯ ವಾರ ಪತ್ರಿಕೆ.

ವೃದ್ಧ ಪಿತಾಮಹ ಎಂ. ವೆಂಕಟಕೃಷ್ಣಯ್ಯನವರ ಜ್ಞಾಪಕಾರ್ಥವಾಗಿ ಪ್ರಕಟಿಸಲ್ಪಡುವುದು.

ಸಂಪುಟ ೩] MYSORE : MONDAY 7—3-33 ಮೈಸೂರು : ಸೋಮವಾರ ೭—೩—೩೩ [ಸಂಚಿಕೆ ೧

ಭೇಟಿ—ಮರಿಭೇಟಿ

ಇದು ಭೇಟಿಗಳ ವಾರ. ರಾಜಕೀಯ ವಿಚಾರಗಳನ್ನು ಪ್ರಸ್ತಾಪ ಮಾಡಲು ಶೀಘ್ರವಾಗಿಯೇ ಭೇಟಿಗೆ ಏರ್ಪಡಿಸಬೇಕೆಂದು ಕಾಂಗ್ರೆಸ್ ಬೋರ್ಡ್ ಅಧ್ಯಕ್ಷರು ದಿವಾನರಿಗೆ ಪತ್ರ ಬರೆದು ಪ್ರಾರ್ಥಿಸಿದ್ದರು. ದಿವಾನರು ಶ್ರೀ॥ ಕೆ. ಟಿ. ಭಾಷ್ಯಂರನ್ನು ಆಹ್ವಾನಿಸಿ ಅವರೊಡನೆ ಮಾತುಕತೆ ನಡೆಸಿದರು. ಇದು ಖಾಸಗಿ ಭೇಟಿಯಾಗುವದರಿಂದ ಅದರಲ್ಲಿ ಪ್ರಾಮುಖ್ಯವಾದ ನಿರ್ಧಾರಗಳಿಗೆ ಬರಲಿಲ್ಲ. ವೈಯಕ್ತಿಕವಾದ ಮಾತುಕತೆಗಳು ಮಾತ್ರ ಆದುವು. ಭಾಷ್ಯಂರವರು ತಮ್ಮ ಮೇಲೆ ಯಾವ ಜವಾಬ್ದಾರಿಯನ್ನೂ ತೆಗೆದುಕೊಳ್ಳಲಿಲ್ಲ. ಕಾಂಗ್ರೆಸ್ ಬೋರ್ಡಿನ ಅಧ್ಯಕ್ಷರಾದ ಶ್ರೀ॥ ಟಿ. ಸಿದ್ಧಲಿಂಗಯ್ಯನವರನ್ನು ಕರೆಸಿ ಎಲ್ಲಾ ವಿಚಾರಗಳನ್ನೂ ವಿಮರ್ಶಿಸಬಹುದೆಂದು ದಿವಾನರಿಗೆ ತಿಳಿಸಿದರು. ದಿವಾನರು ಒಪ್ಪಿದರು.

ಅಕಾಂಡೀಯಲ್ಲ

ಶ್ರೀ॥ ಸಿದ್ಧಲಿಂಗಯ್ಯನವರು ದಿವಾನರನ್ನು ಮೊನ್ನೆ ದಿನ ಭೇಟಿ ಮಾಡಬಹುದೆಂದು ಅವರಿಗೆ ಪತ್ರ ಬಂತು. ಅದರಂತೆ ಅವರು ಹೋದರು. ರಾಜಕೀಯ ವಿಚಾರಗಳನ್ನೂ ಕಾಂಗ್ರೆಸ್ಸಿನ ಧ್ಯೇಯಗಳನ್ನೂ ದಿವಾನರ ಮುಂದಿಟ್ಟರು. ಸುಮಾರು ಎರಡು ಗಂಟೆ ಕಾಲ ಸಂಭಾಷಣೆ ನಡೆಯಿತು. [illegible]

ಕಾಂಗ್ರೆಸ್ಸಿನ ಪ್ರಚಂಡ ವಿಜಯ

ರಾವ್ ಸಾಹೇಬರ ಹಣಕ್ಕೆ ಮುಟ್ಟುಗೋಲು

ಮೈಸೂರು ಚುನಾವಣೆ ಫಲಿತಾಂಶ

ಮೈಸೂರು ನಗರದಲ್ಲಿ ನ್ಯಾಯವಿಧಾಯಕ ಸಭೆಯ ಚುನಾವಣೆಗೆ ಉಮೇದುವಾರರಾಗಿದ್ದ ಶ್ರೀಮತಿ ಮುರೀಕಥರ ದಾಸಪ್ಪನವರಿಗೆ ಹೆಚ್ಚು ಓಟುಗಳು ಬಂದು ವಿಜಯಿಗಳಾದರು. ಪ್ರತಿಸ್ಪರ್ಧಿಗಳಾದ ರಾವ್ ಸಾಹೇಬ್ ಮುನಿವೆಂಕಟಪ್ಪನವರಿಗೆ ಕನಿಷ್ಠಾಂಕಕ್ಕಿಂತ ಕಡಿಮೆ ಓಟು ಬಂದದ್ದರಿಂದ ಅವರು ಪರಾಜಿತರಾದದ್ದು ಮಾತ್ರವಲ್ಲದೆ, ಅವರು ಕಟ್ಟಿದ್ದ 250 ರೂಪಾಯಿನ ಡಿಪಾಜಿಟ್ಟು ಸಹ ಸರ್ಕಾರಕ್ಕೆ ಅರ್ಪಣೆಯಾಗಿ ಹೋಯಿತು.

ಓಟಿನ ವಿವರಗಳು ಹೀಗಿವೆ:—

ಮೊಹಲ್ಲಾ	ಒಟ್ಟು ಓಟು	ಕಾಂಗ್ರೆಸ್ಸಿಗೆ	ರಾವ್ ಸಾಹೇಬರಿಗೆ	ನಿಷ್ಫಲ
ದೇವರಾಜ	603	532	26	45
ಲಷ್ಕರ್	491	401	76	14
ಮಂಡಿ	517	430	52	35
ಚಾಮರಾಜ	559	466	69	24
ಕೃಷ್ಣರಾಜ	613	526	56	31
ಕಿಲ್ಲೆ	297	268	25	4
ನಜರಬಾದ್	278	223	20	35
ಒಟ್ಟು	3358	2846	324	188

ಇನ್ನಾದರೂ ಬದ್ಧಿ ಬರಲಿ

ಕಾಂಗ್ರೆಸ್ಸನ್ನು ವಿರೋಧಿಸುವ ಮಹಾನುಭಾವರೂ ಉಂಟು! [illegible]

ಸಂಪೂರ್ಣವಾಗಿ ಕಣ್ಣು ತೆರೆಯಬೇಕು. [illegible]

ಕೋಲಾರದ ಆದರ್ಶ

ಕೋಲಾರದ ಮಿ॥ ಮುಸ್ತಫಾರವರು ಕಾಂಗ್ರೆಸ್ಸಿಗೆ ವಿರುದ್ಧವಾಗಿ ನ್ಯಾಯವಿಧಾಯಕ ಸಭೆಗೆ ನಿಂತಿದ್ದರು. ಆದರೆ ಆ ಭಾಗದ ನಿದಾನಗಳನ್ನು ನೋಡಿದರು. ಗಾಳಿಯು ಯಾವ ಕಡೆ ಬೀಸುತ್ತಿದೆಯೆಂಬುದನ್ನು ಅರಿತರು. ಮೊದಲೇ ನಿಷ್ಪಕ್ಷಪಾತಿಗಳು. ಹಿಂತಗೆಯುವವರೂ ಬುದ್ಧಿ ಬಂದು ಉಮೇದುವಾರಿಕೆಯನ್ನು ವಾಪಸು ತೆಗೆದುಕೊಂಡರು. ಅದು ಎಷ್ಟೋ ಶ್ರೇಯಸ್ಕರ. ಗಂಭೀರ. ನಿಂತು ಸೋಲುವುದಕ್ಕಿಂತಲೂ ನಿಲ್ಲದೇ ವಾಪಸು ಹೋಗುವುದು ಗೌರವವಲ್ಲವೆ? ನಮ್ಮ ರಾವ್ ಸಾಹೇಬರಿಗೆ ಇದು ತಿಳಿಯದೆ ಹೋದುದಕ್ಕಾಗಿ ಪಶ್ಚಾತ್ತಾಪ ಪಡಬೇಕಾಗಿದೆ.

ಸರ್ಕಾರದವರೂ ತಿಳಿಯಲಿ

ಈ ಚುನಾವಣೆಯಿಂದ ಸರ್ಕಾರದವರೂ ತಿಳಿಯಬೇಕಾದದ್ದು ಬಹಳವಿದೆ. ಕಾಂಗ್ರೆಸ್ಸೆಂದರೆ ಎಲ್ಲಿಯೋ ಕೆಲವು ಮಂದಿ ಅನಾಮಧೇಯರು ನಡೆಸುತ್ತಿರುವ ಚಳುವಳಿಯೆಂದು ಅವರ ಅಭಿಪ್ರಾಯವಿತ್ತು. ಆದರೆ ಕಾಂಗ್ರೆಸ್ಸಿನ ಹಿಂದೆ ಮಹಾಜನರ ಬೆಂಬಲವು ಎಷ್ಟರಮಟ್ಟಿಗೆ ಇದೆ ಎಂಬುದು ಇದರಿಂದಲೇ ಗೊತ್ತಾಗುತ್ತದೆ. [illegible] ಪ್ರಜೆಗಳ ಅಭಿಪ್ರಾಯವನ್ನು ಅನುಸರಿಸಿ ನಡೆಯಬೇಕು.

: ಫಾಲ್ಗುಣ ಮಾಸ ಭವಿಷ್ಯ :

ಲೇಖಕರು.—ಜ್ಯೋತಿರ್ವಿದ್ಯಾಭೂಷಣ, ಪಂಡಿತ ಶ್ರೀ ವೀರನಗೌಡರು,
ವಿ. ಎಸ್. ಪಾಟೀಲ ಮಣಿಗಿ, ಭಾಗ್ಯೋದಯ ಪಂಚಾಂಗಕರ್ತರು, ಗದಗ ಸಿಟಿ.

ಮೇಷ—ಪ್ರಕೃತಿ ಮತ್ತು ಪ್ರಾಪಂಚಿಕ ಸುಖ ದೊರಯಲಾರದು. ಗೃಹದಲ್ಲಿ, ಕ್ಲೇಶಯೋಗ ಸಂಭವವಿರುವದು. ಸಾಂಪತ್ತಿಕ ಅಡಚಣೆ ಪ್ರಬಲವಾಗುವದು. ಅಪಯಶ, ಮಾನಭಂಗ, ಕೈಕೊಂಡ ಕೆಲಸಗಳಲ್ಲಿ ವಿಘ್ನ ಕಂಡುಬರುವದು. ಖರ್ಚಿನ ಪ್ರಸಂಗ ವಿಶೇಷ ಬರುವದು. ದರ್ಬಾರಿ ಕೆಲಸಗಳಲ್ಲಿ ತೊಂದರೆಯಾಗುವದು. ಋಣಬಾಧೆಯುಂಟಾಗುವದು, ಪ್ರವಾಸ ಕಾರ್ಯ ಕೆಟ್ಟುಹೋಗುವದು. ಮಂಗಲ ಕಾರ್ಯಗಳಲ್ಲಿ ವಿಘ್ನಬರುವದು! ನೌಕರಿ, ಧಂದೆ, ಉದ್ಯೋಗಗಳಲ್ಲಿ ಹುಷಾರಿ. ವಿಶ್ವಾಸಘಾತ ಯೋಗವಿರುವದು! ಕಾಗದಪತ್ರಗಳಲ್ಲಿ ಹುಷಾರಿ! ವಿಶೇಷ ಧಂದೆಯವರಿಗೆ ಎಚ್ಚರಿಕೆ! ಅಕಸ್ಮಾತ್ ಈ ರಾಶಿಯವ[illegible] [illegible] ತಾ॥ [illegible] ಹುಷಾರಿ!

ವೃಷಭ—ಪ್ರಕೃತಿ ಮತ್ತು ಪ್ರಾಪಂಚಿಕ ಸುಖ ದೊರೆಯುವದು. ಸಾಂಪತ್ತಿಕ ಸ್ಥಿತಿ ಸುಧಾರಿಸುವದಲ್ಲದೆ ಆರ್ಥಿಕ ಅಡಚಣೆ ಶಮನವಾಗುವದು! ದರ್ಬಾರಿ ಕೆಲಸಗಳಲ್ಲಿ ಜಯ ದೊರೆಯುವದು! ಸಾರ್ವಜನಿಕ ಕೆಲಸಗಳಲ್ಲಿ ಜಯದೊರೆಯುವದು! ಮಂಗಲಕಾರ್ಯ, ಪ್ರವಾಸಕಾರ್ಯ, ಮನೋಗತ ವಿಚಾರಗಳು ಯಥಾಸಾಂಗ ಕೊನೆಗಾಣುವವು ನೌಕರಿವರ್ಗಕ್ಕೆ ಸ್ಥಾಂತರ(ಬಡ್ತಿ, ಪ್ರಮೋಷನ್, ಕಾಯಂ) ಯೋಗವಿರುವದು. ನೌಕರಿ, ಧಂದೆ, ಉದ್ಯೋಗಸ್ಥರಿಗೆ ತುಂಬಾ ಲಾಭಯೋಗ ವಿರುವದು! ಸರ್ವಾನುಕೂಲ, ಮಾನಸಗಳ ಪ್ರಯೋಗವಿರುವದು! ದರ್ಬಾರಿ ಕೆಲಸಗಳಲ್ಲಿ ಭಯದ ಚಿನ್ಹ ಕಂಡುಬಂದು ಒಳ್ಳೇ ಹುರುಪು ಬರುವದು! ಕ್ರಿಮಿನಲ್ ಕೇಸಿನಲ್ಲಿ ವೈರಿಗಳ ನಾಮಶೇಷವಾಗುವಂತ ಮುಷ್ಟೀ ಬರುವದು. ಆದರೂ ತಾ॥ ೫, ೬, ೭, ೧೪, ೧೫, ೨೬, ೨೪, ೨೫ ಸ್ವಲ್ಪ ತೊಂದರೆ, ಹುಷಾರಿ!

ಮಿಥುನ—ಈ ತಿಂಗಳು ಪ್ರಯತ್ನಾಂತೇ ಪರಮೇಶ್ವರಃ ಎಂಬಂತೆ ಪ್ರಯತ್ನ ಮಾಡಿದ ಫಲ ದೊರೆಯಲಿಕ್ಕಿಲ್ಲ. ಈ ಯೋಗವಿದೆ. ಪ್ರಕೃತಿ ಮತ್ತು ಪ್ರಾಪಂಚಿಕ ಸುಖ ದೂರೆಯುತ್ತೆ. ಆರ್ಥಿಕ ಅಡಚಣೆ ಆರದೆ ಆಯ, ವ್ಯಯ ಸಮವಿರುತ್ತದೆ! ಮಾತ್ರ ವಿಶ್ರಾಂತಿ ದೊರೆಯುವದೇ ಕಠಿಣ! ಸ್ತ್ರೀವೇತ್ರ ಸಹಾಯವಿದೆ! ಮಂಗಲ ಕಾರ್ಯ ಜರುಗುತ್ತದೆ. ದರ್ಬಾರಿ ಕೆಲಸಗಳಲ್ಲಿ ಜಯ ಅಪಜಯ ಕಂಡುಬರುತ್ತದೆ! ಪ್ರವಾಸದಲ್ಲಿ ಆಪ್ತ, ಇಷ್ಟ, ಮಿತ್ರರ ದರ್ಶನಲಾಭವಾಗುತ್ತದೆ! ಹೋದ ತಿಂಗಳು ಯಾವ ವ್ಯಸನ ಬಂದಿರುವದೋ ಆ ವ್ಯಸನ ದೂರಾಗಿ ಶಾಂತವೃತ್ತಿ ಹುಟ್ಟುಗುತ್ತದೆ! ನೌಕರಿ, ಧಂದೆ, ಉದ್ಯೋಗಗಳಲ್ಲಿ ಲಾಭ, ಯಶ, ಪ್ರಗತಿ ಯೋಗ ಕಂಡುಬರುತ್ತದೆ! ಆಲಸ್ಯವೆಂಬ ಗುಳಿಯಿಂದ ಕೆಡುವಿರಿ.ಜಾಣರಾಗಿರಿ, ಈ ತಿಂಗಳು ಸುಮಾರ್ಗದರ್ಶಕ ಯೋಗವೆಂದು ಭಾವಿಸಿರಿ. ಆದರೂ ತಾ॥ ೩, ೮, ೯, ೧೬, ೧೭, ೨೧, ೨೩, ೨೬, ೨೭ ಹುಷಾರಿ!!

ಸಿಂಹ—ಪ್ರಕೃತಿ ಮತ್ತು ಪ್ರಾಪಂಚಿಕ ಸುಖ ಸಾಧಾರಣ.ಆದರೆ ಮನೋವ್ಯಥೆ ಪ್ರಬಲವಾಗುವದು, ಮಸ್ತಕವು ವಿಭ್ರಮಣವಾಗುವದು, ಸಾಂಪತ್ತಿಕ ಸ್ಥಿತಿಯಲ್ಲಿ ವ್ಯತ್ಯಾಯಬರುವದು, ಆವರೂ ಆಯ, ವ್ಯಯ ಸಮ ನೆನಿಸುವದು. ನೌಕರಿ, ಧಂದೆ, ಉದ್ಯೋಗಗಳಲ್ಲಿ ತಿಗ್ಗೆ ಸಂಶಯವಿಚಾರಗಳು ಮೂಡಿ ಬರುವವು ಸರಕಾರಿ ಕೆಲಸಗಳಲ್ಲಿ ಮಂಗಲಕಾರ್ಯಗಳಲ್ಲಿ, ಪ್ರವಾಸ ಕೆಲಸಗಳು ವಿಶ್ರಮಿತ ಬಿಡಬೇಕಾಗುವವು! ಆದರೂ, ತಾ॥ ೩, ೧೦, ೧೧, ೧೫, ೧೯, ೨೦, ೨೪, ೨೯, ೩೦ ಅನಾರೋಗ್ಯತೆ, ಚಿಂತೆಯು, ಖರ್ಚಿನ ಪ್ರಸಂಗ, ಪ್ರಕೃತಿ ಕಡುವ ಸಂಭವ, ಪ್ರಾಪಂಚಿಕ ಗೊಂದಲವೇ ವಿಶೇಷ! ಸಾಂಪತ್ತಿಕ ಅಡಚಣೆಯೂ, ಮನೋವ್ಯಥೆಯೂ, ನೌಕರಿ, ಧಂದೆ, ಉದ್ಯೋಗಗಳಲ್ಲಿ ಪ್ರತಿಕೂಲವೂ, ಮಂಗಲ ಕಾರ್ಯಗಳಲ್ಲಿ ವಿಘ್ನವೂ, ದರ್ಬಾರಿ ಕೆಲಸಗಳಲ್ಲಿ ನಷ್ಟಾಧಿಕ್ಯವೂ, ಕೈಕೊಂಡ ಕೆಲಸಗಳಲ್ಲಿ ಅಶಾಂತತೆಯೂ ಕಡುಬರುತ್ತದೆ! ಆದರೂ ತಾ॥ ೩, ೪, ೧೨, ೧೩, ೨೧, ೨೨, ೨೬, ೨೭, ೩೦, ೩೧ ಹುಷಾರಿ!

ಕನ್ಯಾ—ಪ್ರಕೃತಿ ಕೆಡುವ ಸಂಭವ, ಮಾನಸಿಕ ತೊಂದರೆ ಬಹಳ! ಮನಸ್ಸು ಅತಿ ಚಂಚಲ, ಆಪ್ತ, ಇಷ್ಟ, ಮಿತ್ರರಿಂದ ಮನಸ್ಸಿಗೆ ಹಚ್ಚಿಕೊಳ್ಳುವಂತೆ ಉದಾಹರಣೆ ಈ ಯೋಗವಿರುವದು! ಆರ್ಥಿಕ ಅಡಚಣಿ ಕಂಡುಬರುವದು ಸ್ತ್ರೀ ವೇತ್ರ ತೊಂದರೆ ಅಥವಾ ಸ್ತ್ರೀ ಸೌಖ್ಯ ಮಾನ್ಯವಾಗುವದು! ಕೈಕೊಂಡ ಕೆಲಸಗಳಲ್ಲಿ, ಮಂಗಲಕಾರ್ಯಗಳಲ್ಲಿ, ದರ್ಬಾರಿ ಕೆಲಸಗಳಲ್ಲಿ ವಿಘ್ನವುಂಟಾಗಿ ನಿಂತುಹೋಗುವ ಸಂಭವ ವಿರುವದು! ಜಾಗ್ರತೆ!! ಪಾಲುಗಾರ ವ್ಯಾಪಾರಿಗಳಿಗಂತೂ ಮೋಸಯೋಗವಿರುವದು, ಪ್ರವಾಸದಲ್ಲಿ ತೊಂದರೆ ಯಾಗುವದು! ಅಂತೂ ಈ ತಿಂಗಳ ಆಯವ್ಯಯ ಸಮ, ಅಕಸ್ಮಾತ್ ಮನೋಭಂಗ, ತಾ॥ ೫, ೬, ೧೪, ೧೫, ೨೩, ೨೪, ೨೫, ೨೮, ೨೯ ಹುಷಾರಿ! ಜಾಗ್ರತೆ!!

ತುಲಾ—ಪ್ರಕೃತಿ ಮತ್ತು ಪ್ರಾಪಂಚಿಕ ಸುಖ ಸಾಧಾರಣ ಅಂದರೆ ಆರ್ಥಿಕ ಅಡಚಣೆ ಬಾರಲಿಕ್ಕಿಲ್ಲ! ಉಪಕಾರ ಮಾಡಿದರೋ ಅಪಕಾರಕ್ಕೀಡಾಗುವ ಸಂಭವ! ಹುಷಾರಿ. ಪ್ರಾಪಂಚಿಕ ತೊಂದರೆಯ ಕಾರಣದಿಂದ ಅಶಾಂತತೆಯೂ, ಪ್ರವಾಸ ಕೆಲಸಗಳಲ್ಲಿ, ಮಂಗಲ ಕಾರ್ಯಗಳಲ್ಲಿ, ದರ್ಬಾರಿ ಕೆಲಸಗಳಲ್ಲಿ ಕಷ್ಟಾಧಿಕ್ಯವೂ, ಚಿಂತೆಯೂ ಕಂಡುಬರುತ್ತದೆ. ನೌಕರೀ ವರ್ಗದವರಂತೂ ಒಳ್ಳೇ ಜಾಗ್ರತೆಯಿಂದಲೇ ಇರಬೇಕಾಗಿ ಸೂಚನೆ. ಧಂದೋದ್ಯೋಗಗಳಲ್ಲಿ ವಿಶೇಷಪ್ರಯತ್ನ ಪಡಬೇಕಾಗುತ್ತದೆ! ದರ್ಬಾರಿ ಕೆಲಸಗಳನ್ನು ಮುಂದೆಹಾಕತಕ್ಕದ್ದು. ತಾ॥ ೩, ೪, ೫, ೮, ೯, ೧೬, ೧೭, ೧೪, ೨೩ ಹುಷಾರಿಯಿಂದಲೇ ಇರತಕ್ಕದ್ದು!

ವೃಶ್ಚಿಕ—ಪ್ರಕೃತಿ ಸುಖ ನೆಟ್ಟಗೆ, ಆದರೆ, ಮಾತೃಗಳ, ಹೆಂಡತಿಯ, ಸಂತತಿಯ ಪ್ರಕೃತಿ ಕೆಡುವ ಸಂಭವ! ನೌಕರಿ ವರ್ಗಕ್ಕೆ ಹೇಳಲಾರದಷ್ಟು ತೊಂದರೆಯ ಸಂಭವ. ಚಿಂತಾಧಿಕ್ಯವೂ, ಖರ್ಚಾಧಿಕ್ಯವೂ, ಆಪ್ತ ಇಷ್ಟಮಿತ್ರರಿಂದ ಹಾನಿಯೂ ಕಂಡುಬರುತ್ತದೆ! ಹುಷಾರಿ!! ಮನೋಗತ ವಿಚಾರವನ್ನು, ಮಂಗಲ ಕಾರ್ಯಗಳನ್ನು ದರ್ಬಾರೀ ಕೆಲ್ಸಗಳನ್ನೂ, ಪ್ರವಾಸ ಕಾರ್ಯಗಳನ್ನೂ, ದಕ್ಷತೆಯಿಂದ ಮಾಡಿರಿ, ಇಲ್ಲದಿದ್ದರೆ, ಪ್ರತ್ಯೇಕ ಹಾನಿಯಾಗಲಿಕ್ಕಿಲ್ಲ! ತೊಂದರೆಯು ವಿಶೇಷ ಇದೆ! ತಾ॥ ೫, ೭, ೧೦, ೧೧, ೧೪, ೧೯, ೨೦, ೨೪, ೨೯ ಪ್ರತಿಕೂಲ ಕಾಲವಾಗಿದೆ! ಹುಷಾರಿ!!

ಧನು—ಪ್ರಕೃತಿ ಮತ್ತು ಪ್ರಾಪಂಚಿಕ ಅಡಚಣೆಯಿಂದಲೂ, ಬಹು ವಿಧವಾದ ವಿಚಾರಗಳಿಂದಲೂ, ಸಾಕು ಸಾಕಾಗುತ್ತದೆ! ವೈರಿಗಳಿಂದ ತ್ರಾಸಾಗುತ್ತದೆ! ದರ್ಬಾರಿ ಕೆಲ್ಸಗಳಲ್ಲಿ ವಿಘ್ನ ಉಂಟಾಗುತ್ತದೆ! ಸಾಂಪತ್ತಿಕ ಅಡಚಣೆ ಪ್ರಬಲವಾಗುತ್ತದೆ! ಸ್ವಪರ ಜನರಲ್ಲಿ ಕಲಹ, ಅಥವಾ ಅವರಿಂದ ಹಾನಿಯಾಗ ಕಂಡುಬರುತ್ತದೆ! ಪ್ರವಾಸದಲ್ಲಿ ತೊಂದರೆಯಾಗುತ್ತದೆ! ವಾಹನ ಭಯ ಪ್ರಬಲವಾಗಿರುತ್ತದೆ! ಹುಷಾರಿ! ನೌಕರಿ-ಧಂದೆ- ಉದ್ಯೋಗಗಳಲ್ಲಿ ಸಾವಧಾನ! ಸಾವಧಾನ!! ಸಾವಧಾನ!!! ತಾ॥ ೫, ೪, ೧೨, ೧೩, ೨೧, ೨೨, ೩೦, ೩೧ ಕಷ್ಟ, ಅವಮಾನ, ಹಾನಿ ಹುಷಾರಿ!

ಮಕರ—ಪ್ರಕೃತಿ ಸುಖ ನೆಟ್ಟಗೆ, ಪತ್ನಿಯ ಚಿಂತಾ ದೂರಾಗುವಿಕೆ! ಸಾಂಪತ್ತಿಕ ಅಡಚಣೆ ಶಮನವಾಗಿ, ಆರ್ಥಿಕ ಸ್ಥಿತಿ ಸುಧಾರಿಸುವಿಕೆ, ಮಂಗಲಕಾರ್ಯ ಜರಗುವಿಕೆ, ಸಕಲ ಕಾರ್ಯಗಳು ಮನಸ್ಸಿನಂತೆ ನಡೆಯುವಿಕೆ, ಪ್ರವಾಸದಲ್ಲಿ ಅನುಕೂಲವಾಗುವಿಕೆ, ನಿರುದ್ಯೋಗಿಗಳಿಗೆ ಉದ್ಯೋಗ ಪ್ರಾಪ್ತವಾಗುವಿಕೆ. ನೌಕರಿ, ಧಂದೆ, ಉದ್ಯೋಗಗಳಲ್ಲಿ ಲಾಭವಾಗುವಿಕೆ, ನೌಕರೀ ವರ್ಗಕ್ಕೆ ಬದ್ಲಿ, ಬಡ್ತಿ, ಪ್ರಮೋಶನ ಯೋಗ ಜರಗುವಿಕೆ ಈ ರಾಶಿಯವರಿಗೆ (ಅಕಸ್ಮಾತ್ ಲಾಭವಾಗುವಿಕೆ) ಆನಂದವಾಗುವಿಕೆ, ವೈರಿಗಳ ನಾಶ, ದರ್ಬಾರಿ ಕೆಲ್ಸಗಳಲ್ಲಿ ವಿಜಯ, ಪರಾಕ್ರಮಯೋಗ ಸಂತತಿ ಯೋಗ ಕಂಡುಬರುತ್ತದೆ! ತಾ॥ ೬, ೧೦, ೧೪, ೧೫, ೨೩, ೨೪, ೨೫, ೫ ಖರ್ಚಾಧಿಕ್ಯವೂ, ತೊಂದರೆಯೂ, ಆಂದರೆ ಪ್ರತ್ಯಕ್ಷ ಹಾನಿ ಇಲ್ಲ!

ಕುಂಭ—ಪ್ರಕೃತಿ ಮತ್ತು ಪ್ರಾಪಂಚಿಕ ಸುಖ, ಮಾನಸಿಕ ಸುಖ, ಆರ್ಥಿಕ ಸುಖ, ದೊರೆಯಲಾರದು! ಅಶಾಂತತೆ ಪ್ರಬಲವೆನಿಸುವುದು! ಸಾಲದ ಯೋಗ ಕಂಡುಬರುವದು ಅರ್ಥಾತ್ ಖರ್ಚು ಹೆಚ್ಚಾಗುವುದು! ಮಾನಹಾನಿ ಪ್ರಸಂಗ ಬರಬಹುದು! ಸಾನಿರ ಜನರಲ್ಲಿ ವೈಮನಸ್ಯದ ಯೋಗವಿರುವುದು ನೌಕರಿ, ಧಂದೆ ಉದ್ಯೋಗಗಳಲ್ಲಿ ಚಿಂತಾಸ್ವಪ್ನದ ಯೋಗವಿರುವುದು! ದರ್ಬಾರೀ ಕೆಲ್ಸಗಳನ್ನು ಪ್ರವಾಸ ಕಾರ್ಯವನ್ನು, ಕೈಕೊಂಡ ಪ್ರತಿಯೊಂದು ಕೆಲ್ಸಗಳನ್ನು ಆದಷ್ಟು ಮುಂದೆ ಹಾಕುವುದೇ ಲೇಸು! ತಾ॥ ೫, ೮, ೧೬, ೧೬, ೧೭, ೨೬, ೨೭ ಹುಷಾರಿ! ವ್ಯಥೆ!!

ಮೀನ—ಪ್ರಕೃತಿ ಮತ್ತು ಪ್ರಾಪಂಚಿಕ ಸುಖ ದೊರೆಯದೆ ಆರ್ಥಿಕ ಅಡಚಣೆಯಿಂದ ಸಾಕುಸಾಕಾಗುವುದು! ನೌಕರಿ, ಧಂದೆ ಉದ್ಯೋಗಗಳಲ್ಲಿ ಚಿಂತಾಸ್ವಪ್ನ ಯೋಗ ಬರುವುದು! ದರ್ಬಾರಿ ಕೆಲಸಗಳಲ್ಲಿ, ಮಂಗಲ ಕಾರ್ಯಗಳಲ್ಲಿ, ಕೈಕೊಂಡ ಕೆಲಸಗಳಲ್ಲಿ ವಿಘ್ನಗಳೊದಗಿ ಪಶ್ಚಾತ್ತಾಪವೆನಿಸಬಹುದು! ಪ್ರವಾಸದಲ್ಲಿ ತೊಂದರೆಯಾಗುವದು! ನಿತ್ಯವೂ ನಿಮ್ಮ ಚಿಂತೆಯು ಒಂದರಹಿಂದೊಂದು ಸಾಗುವ ಬಲವಾದ ಯೋಗವಿರುವದು. ತಾ॥ ೩, ೧೦, ೧೪, ೧೧, ೧೫, ೧೯, ೨೦, ೨೪, ೨೯, ೩೦, ೩೧ ಹುಷಾರಿ!!

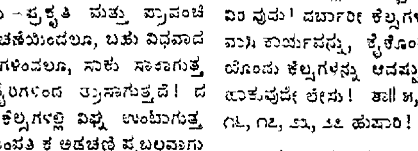

ಟಿ. ಸಿ. ನಟರಾಜ್ ಔಷಧಾಲಯ,

ಸಯ್ಯಾಜಿರಾವ್ ರೋಡು, ಮೈಸೂರು

ಇವರಲ್ಲಿ ನೇತ್ರಪರೀಕ್ಷೆಯು ಉಚಿತವಾಗಿ ಮಾಡಲ್ಪಡುತ್ತದೆ.

ಅತ್ಯಗತ್ಯವಾಗಿ ಬೇಕಾದ ಎಲ್ಲಾ ಇಂಜಕ್ಷನ್ ಔಷಧಿಗಳೂ ಸದಾ ಕಾಲದಲ್ಲಿಯೂ ದೊರೆಕುವುವಲ್ಲದೆ ಸಮಸ್ತ ವ್ಯಾಧಿಗಳಿಗೂ ಚಿಕಿತ್ಸೆಯು ಬಹು ಸುಲಭ ಖರ್ಚಿನಿಂದ ಮಾಡಲ್ಪಡುತ್ತದೆ.

ಝಂಡೂರವರ ಆಯುರ್ವೇದೀಯ ಸಿದ್ಧೌಷಧಗಳೆಲ್ಲವೂ ಸದಾ ದೊರೆಯುತ್ತವೆ.

ಮೈಸೂರು ಗ್ರಾಮ ಕೈಗಾರಿಕೆಗಳ ಪುನರುಜ್ಜೀವನ

ಸಾರ್ವಜನಿಕರ ಬೆಂಬಲದ ಆವಶ್ಯಕತೆ

ಲೇಖಕ:—ಜಿ. ನಾಗರಾಜರಾವ್, ಶಿವಮೊಗ್ಗ.

(ಕಳೆದವಾರದ ಶೇಷ)

ಒಂದು ಕಾಲದಲ್ಲಿ ಅಭಿವೃದ್ಧಿಸ್ಥಿತಿಯಲ್ಲಿದ್ದು, ಅವನತಿಯನ್ನು ಹೊಂದುತ್ತಿರುವ, ಇಲ್ಲವೆ ಸಾಕಷ್ಟು ಪ್ರಚಾರವಿಲ್ಲದೆ ಕೇವಲ ಪ್ರದರ್ಶನ ಮಂದಿರದ ವಸ್ತುಗಳಾಗಿರುವ ಮೈಸೂರಿನ ಗ್ರಾಮ ಕೈಗಾರಿಕೆಯ ಉದ್ಯಮವನ್ನು ಕೊಂಚ ಮಟ್ಟಿಗೆ ಪರಿಶೀಲಿಸುವುದುತ್ತಮ.

ಮೈಸೂರ್ ಜಿಲ್ಲೆಯ ಮಂಡ್ಯ ತಾಲ್ಲೂಕಿನಲ್ಲಿ ಕಂಬಳಿಗಳು ತಯಾರಾಗುತ್ತವೆ. ಆದರೆ ಈ ಉದ್ಯಮಕ್ಕೆ ಸಾಕಷ್ಟು ಉತ್ತೇಜನವಿಲ್ಲ. ಆ ಕೆಲಸವನ್ನು ಬಿಟ್ಟು ಬಿಟ್ಟು ಗ್ರಾಮಸ್ಥರು ಹೆಚ್ಚಾಗಿ ಕೂಲಿ ಕೆಲಸಕ್ಕಾರಂಭಿಸಿದ್ದಾರೆ. ನಾಗಮಂಗಲದ ಲೋಹದ ಪಾತ್ರೆಗಳ ತಯಾರಿಕೆಯು ಅಷ್ಟಾಗಿ ನಡೆಯುತ್ತಿಲ್ಲ ಕೇವಲ ಹೆಸರಿನಲ್ಲಿಯೇ ನಿಂತಿದೆ. ಮಳವಳ್ಳಿ ತಾಲ್ಲೂಕಿನಲ್ಲಿ ರೇಷ್ಮೆ ವ್ಯವಸಾಯವಿದ್ದು ಕೆಲವರು ರೇಷ್ಮೆ ನೂಲನ್ನು ತೆಗೆದು ಜೀವಿಸುತ್ತಿದ್ದಾರೆ. ಚಿಕ್ಕಕೊಳ್ಳದ ಚಾಪೆಯನ್ನು ಯಾರೂ ಮರೆಯುವಂತಿಲ್ಲ. ಹಾಸನ ಡಿಸ್ಟ್ರಿಕ್ಟಿನ ಪ್ರವಣಬೆಳಗೊಳದಲ್ಲಿ ಹಿತ್ತಾಳೆ ಪಾತ್ರೆಗಳು ತಯಾರಾಗುತ್ತವೆ. ಹಾಸನ ಟೋಪಿಗಳು ಹೆಸರುವಾಸಿಯಾಗಿದ್ದವು. ಬೇಲೂರು ಹಳೇಬೀಡುಗಳಲ್ಲಿನ ಹೊಯಿಸಳರ ಕಾಲದ ದೇವಸ್ಥಾನಗಳನ್ನು ನೋಡಿದರೆ ಹಿಂದೆ ಕಲ್ಲಿನಲ್ಲಿ ಕೆತ್ತನೆಯ ಕೆಲಸ ಮಾಡುವ ಎಂತೆಂತಹ ಕಲಾವಿದರಿದ್ದರೆಂಬುದು ತಿಳಿಯಬರುತ್ತೆ. ಆದರೆ ಈಗ ಆ ಜಿಲ್ಲೆಯಲ್ಲಿ ಹೆಸರಿಗೆ ಒಬ್ಬನಾದರೂ ಶಿಲ್ಪ ಕಲಾವಿದನು ಸಿಗುವುದು ಕಷ್ಟ. ಅಂದಿನ ಕೃತಿಯ ವೈಭವದ ಮೇಲೆಯೇ ನಮ್ಮ ಕೀರ್ತಿಧ್ವಜವನ್ನು ಎತ್ತಿಹಿಡಿಯಬೇಕಾಗಿದೆಯೇ ವಿನಃ ನಮ್ಮ ಭ್ರಾತೃಗಳಿಗೆ ಸಾಕಷ್ಟು ಉತ್ತೇಜನವನ್ನು ಕೊಡದೆ ಆ ಅಮೋಘವಾದ ಕಲೆಯನ್ನೇ ಕಳೆದುಕೊಂಡಿದ್ದೇವೆ. ಕಡೂರು ಜಿಲ್ಲೆಯಲ್ಲಿ ಕೈ ಮಗ್ಗದ ಬಟ್ಟೆಗಳು ತಯಾರಾಗುವುದಲ್ಲದೆ ಕೆಲವು ಕಡೆ ಗಾಜಿನ ಬಳೆಗಳು ತಯಾರಾಗುತ್ತವೆ. ಗಾಜಿನ ಬಳೆಗಳ ತಯಾರಿಕೆಯಿಂದ ಹೊಟ್ಟೆ ತುಂಬದೆ ಜನಗಳು ಈಚೆಗೆ ಕಾಫಿ ತೋಟಗಳಲ್ಲಿ ಕೂಲಿಗಳಾಗಿದ್ದಾರೆ. ಶಿವಮೊಗ್ಗಾ ಜಿಲ್ಲೆಯ ಗಂಧದ ಗುಡಿಗಾರರ ಕೆಲಸವೂ ದಂತದ ಕೆತ್ತನೆಯ ಕೆಲಸವೂ ಶ್ರೇಷ್ಠವಾದುದು. ಇವು ಹಲವು ಕಡೆ ಮಾನ್ಯತೆಯನ್ನು ಪಡೆದಿವೆ. ತೀರ್ಥಹಳ್ಳಿ ತಾಲ್ಲೂಕಿನಲ್ಲಿ ಚಿತ್ರದ ಕೆಲಸವೂ ಶಿವಮೊಗ್ಗೆಯ ಬಳಿ ಗಾಜಿನ ಬಳೆಯ ಕೈಗಾರಿಕೆಯೂ ಅಲ್ಲಲ್ಲಿ ಕಂಡುಬರುತ್ತವೆ. ದಾವಣಗೆರೆಯ ಕಂಬಳಿಗಳನ್ನು ಮೊಳಕಾಲ್ಮುರುವಿನ ರೇಷ್ಮೆ ಬಟ್ಟೆಗಳನ್ನು ಯಾರೂ ಮರೆಯಲಾರರು. ಈ ಜಿಲ್ಲೆಯಲ್ಲಿ ಅನೇಕರು ಈ ವೃತ್ತಿಯಿಂದಲೇ ಜೀವಿಸುತ್ತಿದ್ದಾರೆ. ಇಲ್ಲಿ ಹತ್ತಿಯು ಹೇರಳವಾಗಿ ಬೆಳೆಯುವುದರಿಂದ ಖಾದಿ ಕೇಂದ್ರಗಳನ್ನು ಸ್ಥಾಪಿಸಬಹುದಾಗಿರುತ್ತೆ. ತುಮಕೂರು ಜಿಲ್ಲೆಯು ಚಿಕ್ಕ ಪುಟ್ಟ ಕೈಗಾರಿಕೆಯಲ್ಲಿ ಮುಖ್ಯವಾದುದು. ಪ್ರಯಾಣ ಮಾಡುವಾಗ ರೈಲ್ವೆ ನಿಲ್ದಾಣದಲ್ಲಿಯೇ ಇಲ್ಲಿನ ಶ್ರೇಷ್ಠ ಚಾಪೆಗಳನ್ನು ನೋಡಬಹುದು. ಇತರ ಮರದ ಸಾಮಾನುಗಳು, ಗಾಜಿನ ಬಳೆಗಳು, ಚಾಪೆ, ಹಿತ್ತಾಳೆ ಪಾತ್ರೆಗಳು, ರೇಷ್ಮೆ ವ್ಯವಸಾಯ, ಕಂಬಳಿ ದುಪಟಿಗಳು, ಬಳಪ ಇವೇ ಇಲ್ಲಿನ ಮುಖ್ಯ ಗ್ರಾಮ ಕೈಗಾರಿಕೆಗಳು. ಬೆಂಗಳೂರು ಜಿಲ್ಲೆಗೆ ಬಂದರೆ, ಚೆನ್ನಪಟ್ಟಣದ ಆಟದ ಸಾಮಾನುಗಳು, ದೊಡ್ಡಬಳ್ಳಾಪುರದ ಸೀರೆಗಳು, ಬೆಂಗಳೂರಿನ ಜಂಖಾನೆಗಳು ಮತ್ತು ರೇಷ್ಮೆ ಇವು ನಮ್ಮ ಗಮನವನ್ನು ಸೆಳೆಯದೆ ಇರದು. ದೇವನಹಳ್ಳಿಯಲ್ಲಿ ಕಲ್ಲಿನ ವಿಗ್ರಹಗಳು ತಯಾರಾಗುತ್ತವೆ. ಕೋಲಾರ ಜಿಲ್ಲೆಯಲ್ಲಿ ಸಾಮಾನ್ಯವಾಗಿ ಪ್ರತಿಯೊಂದು ತಾಲ್ಲೂಕಿನಲ್ಲಿಯೂ ಕೈ ಮಗ್ಗಗಳಿವೆ. ಅನೇಕರು ಈ ವೃತ್ತಿಯಿಂದಲೇ ಜೀವಿಸುತ್ತಾರೆ. ಕಂಬಳಿ ದುಪಟಿ ಮುಂತಾದವುಗಳು ವಿಶೇಷವಾಗಿ ತಯಾರಾಗುತ್ತವೆ.

ಸಮಗ್ರವಾಗಿ ನೋಡಿದಲ್ಲಿ ಗ್ರಾಮ ಕೈಗಾರಿಕೆಯಲ್ಲಿ ಮೈಸೂರು ಯಾವ ದೇಶಕ್ಕೂ ಹಿಂದಿಲ್ಲ. ಈ ಕ್ಷೇತ್ರದಲ್ಲಿ ಚೆನ್ನಪಟ್ಟಣದಲ್ಲಿ ಬಣ್ಣದ ಸಾಮಾನುಗಳು, ಸೊರಬದ ಗುಡಿಗಾರರ ಕೆತ್ತನೆಯ ಕೆಲಸಗಳು ಇವೆರಡೇ ಮೈಸೂರಿಗೆ ಕೀರ್ತಿಯನ್ನು ತರುತ್ತದೆಂದು ಧಾರಾಳವಾಗಿ ಹೇಳಬಹುದು. ದೇಶದ ಸಂಪದಭಿವೃದ್ಧಿಗೆ ದೊಡ್ಡದೊಡ್ಡ ಕೈಗಾರಿಕೆಗಳೊಂದರಿಂದಲೇ ಅಲ್ಲದೆ ಅವರ ಹಿನ್ನಡೆಯಲ್ಲಿ ಗ್ರಾಮಕೈಗಾರಿಕೆಗಳಿಂದಲೂ ಸಹ ಹೆಚ್ಚು ಸಹಾಯವಾಗುತ್ತದೆ.

ತುಲನಾತ್ಮಕ ದೃಷ್ಟಿಯಿಂದ ಮೈಸೂರಿನ ಸ್ಥಿತಿಯನ್ನು ಪ್ರಕೃತದ ಸ್ಥಿತಿಯಲ್ಲಿ ಪರಿಶೀಲಿಸಿದಲ್ಲಿ ಎದ್ದು ಕಾಣುವುದು ನಾಡಿನ ಬಡತನ. ಕೃಷಿಯೊಂದರಿಂದಲೇ ಜನತೆಯ ಹಸಿವು ಅಡಗುವಂತಿಲ್ಲ. ದೊಡ್ಡದೊಡ್ಡ ಕೈಗಾರಿಕೆಯಿಂದ ಕೆಲವು ಕೂಲಿಗಾರರಿಗೆ ಅರೆ ಹೊಟ್ಟೆ ತುಂಬಬಹುದು. ಉಳಿದ ಬಹು ಸಂಖ್ಯಾಕರು ಕೂಳಿಲ್ಲದೆ ತೊಳಲುತ್ತಿದ್ದಾರೆ. ಅವರ ಹಸಿವನ್ನು ಅಡಗಿಸಿ, ಬಡತನವನ್ನು ಹೋಗಲಾಡಿಸುವುದು, ಸರ್ಕಾರದ ಕೆಲಸ ಒಂದೇ ಅಲ್ಲದೆ ಸಾರ್ವಜನಿಕರ ಮತ್ತು ಸಮಾಜಸೇವಕರ ಕರ್ತವ್ಯವಾಗಿರುತ್ತದೆ. ಗ್ರಾಮ ಕೈಗಾರಿಕೆಗೆ ಉತ್ತೇಜನ ಸಿಕ್ಕು ಅಭಿವೃದ್ಧಿ ಹೊಂದಿದಂತೆಲ್ಲಾ ಅನೇಕ ಗ್ರಾಮಾಂತರ ನಿವಾಸಿಗಳು ಆ ಉದ್ಯಮದಲ್ಲಿ ತೊಡಗಿ ತಮ್ಮ ಜೀವನ ರಥವನ್ನು ಸುಗಮವಾಗಿ ಸಾಗಿಸಲನುಕೂಲವಾಗುತ್ತೆ. ನಾಡಬೆಂಬಲದ ಆಶ್ರಯದಲ್ಲಿ ಜನತೆಯ ಏಳಿಗೆಯು ಬಹುತರವಾಗಿ ವೃದ್ಧಿಗೊಂಡು ಮುಂದುವರಿದ ದೇಶಗಳಿಗೆ ಸಮನಾಗಿ ಸ್ವತಂತ್ರವಾಗಿ ನಿಲ್ಲಲನುವಾಗುತ್ತದೆ.

ಮೈಸೂರಿನಲ್ಲಿ ಇದುವರೆವಿಗೂ ಕೈಗಾರಿಕಾಭಿವೃದ್ಧಿಗೆ ಬೆಂಬಲವಿತ್ತಿರುವುದು ಸರ್ಕಾರವೇ. ಸಂಸ್ಥಾನ ಏಳಿಗೆಯಲ್ಲಿ ಪ್ರತಿಯೊಂದು ಕಾರ್ಯ ಕ್ಷೇತ್ರದಲ್ಲಿಯೂ ಕೇವಲ ಸರ್ಕಾರದ ಬೆಂಬಲವನ್ನೇ ಅಪೇಕ್ಷಿಸುವುದು ಸರಿಯೂ ಅಲ್ಲ ಮತ್ತು ಕ್ರಮಬದ್ಧವೂ ಅಲ್ಲ. ಆ ಹೊಣೆ ಅಷ್ಟೇ ಸಮನಾಗಿ ಸಾರ್ವಜನಿಕರ ಮೇಲೆಯೂ ಇದೆ ಎನ್ನಬಹುದು. ಸರ್ಕಾರದವರು ಗ್ರಾಮ ಕೈಗಾರಿಕೆಯ ವಿಷಯದಲ್ಲಿ ವೃತ್ತಿಶಿಕ್ಷಣವನ್ನು ಕೊಡುತ್ತಿದ್ದಾರೆ. ಸರ್ಕಾರದ ನೆಯಿಗೆ ಶಾಲೆಯಲ್ಲಿಯೂ, ಚಾಮರಾಜೇಂದ್ರ ಟೆಕ್ನಿಕಲ್ ಇನ್‌ಸ್ಟಿಟ್ಯೂಟ್ ಮುಂತಾದ ಶಿಕ್ಷಣ ಶಾಲೆಗಳಲ್ಲಿಯೂ ಶಿಕ್ಷಣ ಕಾರ್ಯಕ್ರಮವು ನಡೆಯುತ್ತಿದೆ. ಬಣ್ಣ ಹಾಕುವುದನ್ನು ಕಲಿಸುವ ಶಾಲೆ ಮುಂತಾದ ಇತರ ಶಾಲೆಗಳನ್ನು ಅಲ್ಲಲ್ಲಿ ತೆರೆದಿದ್ದಾರೆ. ಇಂಡಸ್ಟ್ರಿಯಲ್ ಸ್ಕೂಲುಗಳಲ್ಲಿಯೂ ಸಹ ಚಿತ್ರದ ಕೆಲಸ ಮರದ ಕೆಲಸ ಮುಂತಾದ ವೃತ್ತಿಯಲ್ಲಿ ಶಿಕ್ಷಣವನ್ನು ಕೊಡುತ್ತಿದ್ದಾರೆ. ಮೈಸೂರಿನ ಗ್ರಾಮ ಕೈಗಾರಿಕೆಗಳ ವಿಶಾಲ ಬೆಳವಣಿಗೆಗೆ ಇವು ಸಾಲದು. ಇದಕ್ಕೂ ಹೆಚ್ಚಾದ ಶಿಕ್ಷಣವೂ ಔದ್ಯೋಗಿಕ ನವೀನ ಮಾರ್ಗಗಳು ಆವಶ್ಯಕ. ಅಲ್ಲದೆ ತಯಾರಾದ ಸಾಮಾನುಗಳ ಉಪಯೋಗವನ್ನು ಜನತೆಯಲ್ಲಿ ಹರಡಿ ವ್ಯಾಪಾರ ದೃಷ್ಟಿಯಿಂದ ಪ್ರಚಾರ ಕಾರ್ಯವನ್ನು ಕೈಗೊಳ್ಳುವುದೂ ಸಹ ಆವಶ್ಯಕವಾಗಿದೆ. ಗ್ರಾಮ ಕೈಗಾರಿಕೆಗಳಿಗೆ ಉತ್ತೇಜನ ಸಿಕ್ಕು ಅವು ಅಭಿವೃದ್ಧಿ ಹೊಂದಬಹುದು. ಆದರೆ ತಯಾರಾದ ಸಾಮಾನುಗಳು ಹೊರಗಡೆ ಮಾರಾಟವಾಗಬೇಕು. ಹೀಗೆ ಮಾರಾಟವಾಗುವುದರಿಂದ ಕರ್ತೃವಿಗೆ ದೊರಕುವ ಉತ್ತೇಜನ ಮುಖ್ಯವಾದುದು. ಇವುಗಳನ್ನು ಒಂದು ಶಿಸ್ತಿಗೆ ಅಧೀನವಾಗಿ ಸಂಧಿಸುವುದು ಸಾರ್ವಜನಿಕರ ಕರ್ತವ್ಯ. ಮೇಧಾವಿಗಳ ಸಮಿತಿಯೊಂದು ರಚನೆಯಾಗಿ, ಅವರು ಇದಕ್ಕೆ ಗಮನ ಕೊಡುವುದರ ಮೂಲಕವಾಗಿ ತಮ್ಮ ಸಹಕಾರವನ್ನೀಯಬೇಕಾಗಿದೆ. ಆ ಸಮಿತಿಯು ಈ ಕ್ಷೇತ್ರದಲ್ಲಿ ವೃತ್ತಿ ಶಿಕ್ಷಣ, ಉದ್ಯಮದ ಬೆಳವಣಿಗೆ, ಹೊಸ ಹೊಸ ಕ್ರಮಗಳ ಅನ್ವೇಷಣ, ಮುಖ್ಯವಾಗಿ ಪ್ರಚಾರ ಕಾರ್ಯ ಮತ್ತು ವ್ಯಾಪಾರೋದ್ಯಮ ಈ ಕೆಲಸಗಳನ್ನು ಕೈಗೊಳ್ಳಬೇಕು. ಇವರ ನೆರವಿಗೆ ಸಾರ್ವಜನಿಕರು ಬರಬೇಕು.

ಈ ಮೂಲ ತತ್ವವನ್ನಿಟ್ಟುಕೊಂಡೇ ಅಖಿಲ ಭಾರತ ಗ್ರಾಮ ಕೈಗಾರಿಕೆಗಳ ಸಂಘವು ಕೆಲಸಮಾಡುತ್ತಿವೆ. ಇದು ಜನತೆಯ ಆರ್ಥಿಕ ಏಳಿಗೆಯ ದೃಷ್ಟಿಯಿಂದ, ನಾಡ ಸಂಪದಭಿವೃದ್ಧಿಯ ದೃಷ್ಟಿಯಿಂದ ಎಲ್ಲರಿಂದಲೂ ಮುಖ್ಯವಾಗಿ ಬಂಡವಾಳಗಾರರಿಂದ ಸನ್ಮಾನಿಸಲ್ಪಡಬೇಕು. ಇದರಿಂದ ಆರ್ಥಿಕ ತತ್ವಾನುಸಾರ ನಮ್ಮ ಹಣ ನಮ್ಮಲ್ಲಿ ಉಳಿಯುವುದಲ್ಲದೆ, ನಮ್ಮ ಭ್ರಾತೃಗಳ ಬಡತನವು ನೀಗಿ ನಾಡು ಅಭಿವೃದ್ಧಿ ಹೊಂದುತ್ತದೆ; ನಶಿಸಿಹೋಗುತ್ತಿರುವ ಕೈಗಾರಿಕೆಯೂ ಬೆಳೆದು ಗತಿಸಿದ ಕೀರ್ತಿಯು ಪುನಃ ದೊರೆಯುವುದು, ಪ್ರದರ್ಶನ ಶಾಲೆಗಳಲ್ಲಿ ಹುದುಗಿದ್ದ ವಸ್ತುಗಳು ಮನೆಮನೆಯ ಉಪಕರಣಗಳಾಗುವುವು. ಇವೆಲ್ಲವು ನಾಡ ಸುತ್ತಲ ಉದಾರ ಮತ್ತು ಸಂಪೂರ್ಣ ಬೆಂಬಲದ ಆಶಿಯನ್ನು ... ನಿಂತಿರುತ್ತದೆ ಈ ಜಾಗ್ರತಿ ... ದೇಶದ ಉನ್ನತಿಯಾಗಬೇ...

ಹರಿಜನರಿಗೆ ದೇವಾಲಯ ಪ್ರವೇಶ

ಇಂದೂರು ಮಹಾರಾಜರ ಘೋಷಣೆ

ಇಂದೂರ್ ಮಹಾರಾಜರು ಒಂದು ಘೋಷಣೆ ಹೊರಡಿಸಿ ಸಂಸ್ಥಾನದಲ್ಲಿ ಸರ್ವ ದೇವಾಲಯಗಳನ್ನೂ (ಸರ್ಕಾರದ ದೇವಸ್ಥಾನಗಳು) ಹರಿಜನರ ಪ್ರವೇಶಕ್ಕೆ ತೆರೆಯಬೇಕೆಂಬುದಾಗಿ ಆಜ್ಞೆ ಮಾಡಿರುವರು. ಅಲ್ಲದೆ ಸಾರ್ವಜನಿಕ ಭಾವಿಗಳು, ಸಾರ್ವಜನಿಕ ಸ್ಥಳಗಳು, ರೆಸ್ಟೋರೆಂಟುಗಳು, ವಾಹನಗಳು—ಇವುಗಳನ್ನು ಹರಿಜನರು ಯಾವ ನಿರ್ಬಂಧವೂ ಇಲ್ಲದೆ ಉಪಯೋಗಿಸಬಹುದೆಂದೂ ಆಜ್ಞೆ ಮಾಡಿರುವರೆ. ಎಲ್ಲಿ ಬೇಕಾದರೂ ಹರಿಜನರು ಮನೆಗಳನ್ನು ಕಟ್ಟಿಸಿಕೊಳ್ಳಬಹುದು.

"ಮಹಾರಾಜ ಹೋಳ್ಕರರಿಗೆ ಹಿಂದೂ ಜನಾಂಗದ ಒಂದು ದೊಡ್ಡ ಭಾಗವನ್ನು ಮತದ ಹೆಸರಿನಲ್ಲಿ ಕೀಳು ಜನರೆಂದು ಕರೆಯುತ್ತಿರುವುದು ಒಪ್ಪುವುದಿಲ್ಲ. ಇದು ಧಾರ್ಮಿಕವಾಗಿ ಸರಿಯಲ್ಲ ನೈತಿಕವಾಗಿಯಂತೂ ಇದು ಸರಿಯಾದುದೇ ಅಲ್ಲ.'

ವೇದಾವತಿ ನದಿಗೆ ಸೇತುವೆ

ಚಿತ್ರದುರ್ಗ ಡಿಸ್ಟ್ರಿಕ್ಟಿನ ಉತ್ತರ ಭಾಗ ವೇದಾವತಿ ನದಿಯ ಮೇಲೆ ಸೇತುವೆಯನ್ನು ಹಾಕಲು ಚಿತ್ರದುರ್ಗದ ಜಿಲ್ಲಾ ಬೋರ್ಡಿನವರು ಸರಕಾರದ ಅಪ್ಪಣೆ ಮೇರೆಗೆ ಕಾರ್ಯವನ್ನು ಆರಂಭ ಮಾಡಿದ್ದಾರೆ. ಈ ಸೇತುವೆಯನ್ನು ಕಟ್ಟಲು ೩|| ಲಕ್ಷ ರೂಗಳು ವೆಚ್ಚವಾಗುವುದು. ಸೇತುವೆಯ ನಿರ್ಮಾಣದಿಂದ ಮೈಸೂರು ಸಂಸ್ಥಾನದ ಉತ್ತರ ಭಾಗಕ್ಕೂ ಮದರಾಸ್ ಪ್ರಾಂತದ ಉತ್ತರ ಭಾಗಕ್ಕೂ ನೇರವಾದ ಮತ್ತು ಸಂಚಾರಕ್ಕೆ ಅನುಕೂಲವಾದ ರಸ್ತೆ ದಾರಿಗಳು ಅನುಕೂಲವಾಗುವುದು.

ಮೈಸೂರು ಸೀನಿಯರ್ ಸರ್ಜನ್

ಮೈಸೂರು ಸರ್ಕಾರದ ಸೀನಿಯರ್ ಸರ್ಜನ್ನರಾಗಿರುವ ಶಸ್ತ್ರವೈದ್ಯ ಪ್ರವೀಣ ಡಾ|| ಎಸ್. ಸುಬ್ಬರಾಯರು ಸದ್ಯದಲ್ಲಿಯೇ ನಿವೃತ್ತರಾಗುವರು. ಅವರ ಸ್ಥಾನಕ್ಕೆ ರಾಜಸೇವಾಸಕ್ತ ಡಾ|| ಬಿ. ಕೆ. ನಾರಾಯಣರಾಯರನ್ನು ಸರ್ಕಾರದವರು ನೇಮಕ ಮಾಡುವರು.

೨೩೦ಲಾ ಸ್ಪರ್ಧೆ ನಂ. ೬೩
ಬಹುಮಾನ ಪಡೆದವರು

ಸರಿಯಾದ ಉತ್ತರಗಳನ್ನು ಕಳುಹಿಸಿದ್ದ ಮಲ್ಲ್ಯಜನರಿಗೆ ಮೊದಲನೇ ಬಹುಮಾನದಲ್ಲಿ ತಲಾ 37—8—0 ಯಂತೆ ಕೊಟ್ಟಿರುತ್ತೆ. ಶ್ರೀ॥ ರುಕ್ಮಿಣಮ್ಮ ಕೇರ್ ಆಫ್ ರಾಮಚಂದ್ರ ಕೃಷ್ಣಮೂರ್ತಿಪುರಂ ಮೈಸೂರು ಸುಬ್ಬುಕೃಷ್ಣ ಶ್ರೀ॥ ಶೀಲವತಿ ಕೇರ್ ಆಫ್ ವೆಂಕಟಕೃಷ್ಣಪ್ಪ ಚಿಕ್ಕಮಗಳೂರು. ಸುಬ್ರಹ್ಮಣ್ಯ ಕೇರ್ ಆಫ್ ನಂ. 37 ನಾಡಲ್ ಹೌಸ್ ಬಸವನಗುಡಿ ಬೆಂಗಳೂರು

ಒಂದು ತಪ್ಪಿನ ಉತ್ತರಗಳನ್ನು ಕಳುಹಿಸಿದ್ದ 11 ಜನರಿಗೆ ಎರಡನೆ ಬಹುಮಾನದಲ್ಲಿ ತಲಾ 2—0—0 ರೂ. ನಂತೆ ಕೊಟ್ಟಿರುತ್ತೆ. ಬಿಸ್ ನಂಗಲಕ್ಷ್ಮಮ್ಮ ಎಸ್. ಸುಬ್ಬಲಕ್ಷ್ಮಮ್ಮ ಎಸ್. ನಾರಾಯಣರಾವ್ ಎಂ. ಕಮಲಮ್ಮ ಸಿ. ಸರೋಜಬಾಯಿ, ಎಂ. ಅಹೋಬಲಶಾಸ್ತ್ರಿ ಶ್ರೀ॥ ಜಯಲಕ್ಷ್ಮಿ ಎನ್. ಸಾವಿತ್ರಮ್ಮ ಸಿ ಪಿ ಶ್ರೀನಿವಾಸ ಎಸ್ ವೆಂಕಟಲಕ್ಷ್ಮಮ್ಮ ಸುಬ್ಬರಾವ್ ಬೆಂಗಳೂರು ಪೈಲು ಸಂತಾಚಾರ್ಯರು ಶಿವಮೊಗ್ಗ. ಸಿ. ವೆಂಕಟಮ್ಮ ಬಿರಮಸಾಗರ. ಗಮ್ಮ ತುಂಕೂರು.

ಮೂ ತಪ್ಪಿನ ಉತ್ತರಗಳನ್ನು ಕಳುಹಿಸಿದ್ದ 38 ಜನರಿಗೆ ತಲಾ 1—0—0 ನಂತೆ ಕೊಟ್ಟಿರುತ್ತೆ ಎಸ್. ಟಿ. ಪಾರ್ಸಿ ಎಸ್. ಟಿ. ಎಸ್. ಟರ್ನರ್ ಶ್ರೀ॥ ಎಸ್. ಟಿ ನಾರಾಯಣಿ ಕುಮಾರಿ ಜಿ. ಕೆ ಮೈಥಿಲಿ ಶ್ರೀ॥ ಪಿ. ಎಲ್ ಮೀನಾಕ್ಷಿಯು ಬಿ. ಗೋಪಾಲರಾವ್ ಕೆ. ವಿ. ಲಕ್ಷ್ಮಣಅಯ್ಯರ್ ಎಸ್. ಬಿ. ಶಾರದಮ್ಮ ಮೈಸೂರು. ಎಸ್. ಅನಂತರಾವ್ ಶ್ರೀ॥ ಪದ್ಮಾವತಿಬಾಯಿ ಎಸ್. ಪಟಿರಾವ್ ಪತಿ ವೆಂಕಟಸುಬ್ಬಯ್ಯ ಶ್ರೀ ಅಚ್ಚಮ್ಮ ಸಿ. ಸರಸ್ವತಿ, ಸಿ. ರಕುಂತಲಾದೇವಿ ಸಿ ಪಾರ್ವತಿ ಸಿ ಸನ್ನ, ಸಿ ... ಎ. ಪದ್ಮಾವತಿ ವಿ. ಶಾಂತಮ್ಮ ಬಿ ಎಸ್. ರಂಗಮಣಿ ವಿ. ರಾಜಶೇಖರ್ ಶ್ರೀಮತಿ. ಸಿ ಎಸ್. ರಾಘವೇಂದ್ರರಾವ್ ಎಸ್ ಗುರುಸಿದ್ಧಾರ್ಯ ಎಂ ಎಸ್ ವೆಂಕಟಪ್ಪ ಎಂ ಶಾರದಮ್ಮ ಜಿ. ವಾಸು ಬೆಂಗಳೂರು ಕೆ. ಎಸ್. ಕೃಷ್ಣಶೆಟ್ಟಿ ಜಿ. ಎಂ. ರಂಗಪ್ಪ ತುಂಕೂರು. ಎಸ್ ಸಿ. ಜೈನ ಧರ್ಮಸ್ಥಳ, ಶ್ರೀಮತಿ॥ ಸಿ. ಎಂ ಮಂಜನಾಥಯ್ಯ ಮಂಡಿಕೊಪ್ಪ. ಕೆ. ಲಕ್ಷ್ಮಮ್ಮ ಗೋಣಿಬೀಡು ನೂರು. ಎಸ್. ಕೇಶವಯ್ಯ ಹೊಳೆನರಸೀಪುರ. ನಾಗಿನ್ಯಾಂ ಕೃಷ್ಣಶಾಸ್ತ್ರಿ ಕೋಲಾರ. ಎಂ. ಆರ್. ಕೃಷ್ಣಅಯ್ಯಂಗಾರ್ ಬಿ ... ಹೆಚ್. ಕೃಷ್ಣಾಚಾರ್ ಬಿ. ಹಳ್ಳಿ. ಬಿ ಟಿ. ರಾಮಸ್ವಾಮಿ ಶಾಸ್ತ್ರಿ.

ಮೂರು ತಪ್ಪಿನ ಉತ್ತರಗಳನ್ನು ಕಳುಹಿಸಿದ್ದ 120 ಜನರಿಗೆ ತಲಾ 0—12—0 ನಂತೆ ಕೊಟ್ಟಿದೆ. ಸಿ ಎಸ್. ರಾಮಸ್ವಾಮಿ ಮಾಸ್ಟರ್ ಜಿ. ವಿ ಕೇಶವ ... ವಿ. ಸ್ವಾಮಿ, ಕುಮಾರಿ ಜಿ ವಿ. ಎಲ್. ಗೌರಿ, ಕುಮಾರಿ ಜಿ. ವಿ. ಪದ್ಮ ಶ್ರೀ॥ ಎಸ್. ಬಿ. ವಿಮಲಮ್ಮ ಆರ್. ಕೆ. ರಂಗಣ್ಣ ಡಿ. ಎಂ. ಚೌಡಯ್ಯ ಸತ್ಯೇಂದ್ರಪ್ರಸನ್ನ ಎಂ. ಎಲ್. ಪಾರ್ವತಮ್ಮ ಎಸ್. ವೆಂಕಟರಾಮಶಾಸ್ತ್ರಿ ಸಿ. ಶ್ರೀನಿವಾಸಅಯ್ಯಂಗಾರ್ ಎಸ್. ವಿ ರಾಚಪ್ಪ ಎಂ. ಕೆ. ಪಾರ್ಥಸಾರಥಿ ಆರ್. ಹೆಚ್. ಅರುಣಾಚಲರಾವ್ ಹೆಚ್. ವೆಂಕಟೇಶಯ್ಯ ಆರ್. ಕೆ. ದಾಸ್ ಎಸ್. ಲಕ್ಷ್ಮೀನರಸಮ್ಮ ವೆಂಕಟರಾಮಾಚಾರ್ ಎಸ್. ಭಾಗೀರಥೀಬಾಯಿ ಕೆ ಸಿ ಶ್ರೀನಿವಾಸರಾವ್ ಎಂ. ವಿ ನಾಗಲಕ್ಷ್ಮಿ, ಕುಮಾರಿ ಪಾತು. ವೀಣೆ ವೆಂಕಟಸುಬ್ಬಯ್ಯನವರು ಹೆಚ್. ಎಸ್. ರಂಗಸ್ವಾಮಿ ಕೆ. ಜಯಮ್ಮ ಆರ್. ಕೆ. ದೇವಿ ಕೆ. ನಾರಾಯಣರಾವ್ ಜಿ. ವಿ ಆರ್ ಆಚಾರ್ ಪಿ ಎಸ್. ವೆಂಕಟಲಕ್ಷ್ಮಮ್ಮ ಎಂ ಮಹದೇವಪ್ಪ ವಿ. ರಘುಪತಯ್ಯ ಶ್ರೀ ವೈನಾಬಾಯಿ ಎಚ್. ವೆಂಕೂಬಾಯಿ ಎಂ. ಎಸ್. ನಂಜುಂಡಯ್ಯ ಎಂ ರಾಜಶೇಖರಯ್ಯ ಜಿ. ವಿ. ನರಸಿಂಹಅಯ್ಯಂಗಾರ್ ಎಂ. ಸಾಂಬಶಿವಯ್ಯ ಹೆಚ್. ಸಿ. ರಾಜಗೋಪಾಲ ಶೆಟ್ಟಿ ಎ. ಎಸ್. ರಾಮಣ್ಣ ಮೈಸೂರು. ಸಿ ಸುಬ್ಬರಾವ್ ಎಂ. ಎಲ್. ನಾರಾಯಣರಾವ್ ಬಿ ಕೆ. ರಾಮಸ್ವಾಮಿಅಯ್ಯಂಗಾರ್ ಎನ್ ಎನ್ ಕೃಷ್ಣಮೂರ್ತಿ ಶ್ರೀ॥ ಶಾರದಾಬಾಯಿ ಸಿಂಧ್ಯ, ಎಂ ವಿಜಯಕುಮಾರಿ ಎಸ್. ಎನ್. ರಾವ್ ಎಸ್. ಸುಬ್ಬಮ್ಮ ಎಸ್. ವೆಂಕಟಸುಬ್ಬಮ್ಮ (ಜಯಲಕ್ಷ್ಮಮ್ಮ ಶ್ರೀ॥ ನಾಗರತ್ನ ಸೋಮನಹಳ್ಳಿ). ಜಿ ಆರ್. ವಿಶ್ವೇಶ್ವರಯ್ಯ ಬಿ. ಎಸ್. ವಿಜಯೇಂದ್ರಚಾರ್ ಬಸಪ್ಪರಾಚಾರ್ಯ ಪೈ ಎಸ್ ಕೃಷ್ಣಮೂರ್ತಿ ಎಸ್. ಕೆ ಅಪ್ಪಣ್ಣಾಚಾರ್ ಎಂ. ರಂಗಣ್ಣ ಸಿ ನಂಜುಂಡಯ್ಯ ಸಿ. ವಿ. ನಾಥ್ (ಬಿ. ಕೆ. ಸುಭದ್ರ ಎಂ. ಆರ್. ಎಸ್. ಮೂರ್ತಿ ಎಂ. ಆರ್. ಲಕ್ಷ್ಮೀಬಾಯಿ ಬಿ. ಎಸ್ ವಿಜಯೇಂದ್ರ ಬಿ ಪಿ. ಜಗನ್ನಾಥ್ ಶ್ಯಾಮಗೊಂಡಲು.) ಸಿದ್ಧಾನಂದಸ್ವಾಮಿಗಳು ಎ ರಾಜಶೇಖರ ಗುಪ್ತ ಜಿ. ಕಮಲಮ್ಮ ಅಪ್ಪರಾವ್ (ಎಸ್. ಚಿಕ್ಕಣ್ಣ ವಿ. ರಾಜಮ್ಮ ಪತಿ ಚಿಕ್ಕಣ್ಣ ವಿಜಯಕುಮಾರಿ ಅಂಜನಾದೇವಿ, ರಾನ್‌ಕಾನ್ ಹಳ್ಳಿ.) ಬೆಂಗಳೂರು. ಎಸ್. ಕೆ. ಶೇಷಾದ್ರಿಅಯ್ಯಂಗಾರ್ ಮಾರಗೌಡನಹಳ್ಳಿ. ಲಕ್ಷ್ಮೀನರಸಿಂಹಯ್ಯ ಕಣತೂರು. ಶ್ರೀ॥ ಜಾನಕಮ್ಮ ಶ್ರೀ॥ ಸುಂದರಾಂಬ ತುಂಕೂರು. ಹೆಚ್ ಆರ್. ನಾಗಮಣಿ ಎಸ್. ವೆಂಕಟಸುಬ್ಬರಾವ್ ಎಂ ಎಸ್. ಲಕ್ಷ್ಮೀನಾರಾಯಣರಾವ್ ಭದ್ರಾವತಿ ಡಿ ಎಂ. ಚೌಡಯ್ಯ ಶ್ರೀ॥ ಸಾವಿತ್ರಮ್ಮ ಎಂ ರಾಮಸ್ವಾಮಿ ಎ ವಿ ಶೆಟ್ಟಿ ಸಿ. ವಿ. ಮೀನಾಕ್ಷಮ್ಮ ಹುಣಸೂರು. ಕೆ ಮಂಜಮ್ಮ ಚನ್ನಬಸವಯ್ಯ ಎಂ. ವೆಂಕೋಬರಾವ ಸಾಗರ. ಎಸ್. ನಾರಾಯಣ ಜೋಯಿಸ ಚನ್ನಗಿರಿ. ಜಿ ನರಸಿಂಹಮೂರ್ತಿ ಬಾಗೇಪಲ್ಲಿ. ... ಬೀಮಪ್ಪ ಮಲ್ಲಾಜಪ್ಪ ಚಿತ್ರದುರ್ಗ. ಎ. ಸಿ ರಘ್ಯಾರಾಧ್ಯ ಸೊರಬ ಎ. ಪ್ರಸನ್ನಾದರಾವ ಕೆ ಆರ್. ಸಾಗರ. ಎ ಸೀತಾರಾಮಯ್ಯ ಹೊನ್ನಹಳ್ಳಿ. ಎಂ. ಡಿ. ಸುಬ್ಬರಾವ್ ಎಲಿವಾಳ್ದಿಗಣಮುರವ ಶೀರ್ಷ್ ... ಶ್ರೀನಿವಾಸ ರಾಘವಾಚಾರ್ ಚನ್ನಪಟ್ನ. ಕೆ ಎಸ್ ನಾರಾಯಣಭಟ್ ಮಧ್ರಾಸು ಎಸ್. ಶ್ರೀಕಂಠಯ್ಯ ಹೊಳೇನರಸೀಪುರ. ಸಿ ಎಸ್ ಕೃಷ್ಣರಾವ್ ಚಳ್ಳಕೆರೆ. ಕೆ. ಸುಬ್ಬರಾಮಪ್ಪ ಮದನಪಲ್ಲಿ. ಹೆಚ್. ಆರ್ ಮಾರ್ಕಂಡೇಯ ರಾಮಂದುರು. ಎಸ್. ವೆಂಕಟೇಶಯ್ಯ ಎಳ್ಳೇರಪುರ. ಬಿ. ಚನ್ನಯ್ಯ ಮಂಡ್ಯ ಡಿ. ಸುಬ್ಬಲಕ್ಷ್ಮಮ್ಮ ತಿರುಚನಾಪಳ್ಳಿ. ಎಂ. ಸಿ. ಸೀತಾರಾಮಯ್ಯಂಗಾರ ದೊಡ್ಡಬಳ್ಳಾಪುರ. ಹೆಚ್ ವೆಂಕಟರಾಮಯ್ಯ ಬೇನಸೋಗೆ. ಡಾಕ್ಟರ್ ಎಸ್ ಎಸ್ ರಾವ್ ಎಸ್ ಕೆ ಎಸ್ ಎಸ್ ರಾವ್ ಹೊಸನಗರ. ಬಿ ಮಂಜನಾಥನಾಯಕ ಪುತ್ತೂರು. ಶ್ರೀ॥ ಕೋಮಲಮ್ಮ ಶಿವಮೊಗ್ಗ. ಎಸ್ ಜಿ ಕೃಷ್ಣಯ್ಯಂಗಾರ್ ಕೆ. ಜಿ. ಎಫ್. ಎಂ ಎಸ್ ರಾಮಚಂದ್ರಯ್ಯ ಮಲ್ಲಾಪಟ್ಟಣ. ಬಿ ರಾಮಯ್ಯ ಕೆ ನಂಜುಂಡಶಾಸ್ತ್ರಿ ಆರ್ ಸುಂದರಮ್ಮ ಶಿಪಟೂರು. ಹೆಚ್ ಕೆ ಕೃಷ್ಣಪ್ಪ ಹನಸೋಗೆ. ಹೆಚ್ ಎಸ್ ಜಯಮ್ಮ ಕೆ ಅಹೋಬಲಶಾಸ್ತ್ರಿ ಹಾಸನ.

ಎಲ್ಲಕ್ಕಿಂತಲೂ ಹೆಚ್ಚಿಗೆ ಉತ್ತರಗಳನ್ನು ಕಳುಹಿಸಿದ್ದ (153) ಮಿ॥ ರಾ॥ ಡಿ ವಿ. ಸುಬ್ಬರಾವ್ ಮಾವಳ್ಳಿ ಹೌಸ್ ಪ್ಯಾಲೆಸ್ ರೋಡ್ ಬೆಂಗಳೂರು. ಇವರಿಗೆ ಸ್ಪೆಷಲ್ ಬಹುಮಾನದ ಬಾಬ್ತು 30—0—0 ರೂ. ಕೊಟ್ಟಿರುತ್ತೆ.

ಮೇಲ್ಕಂಡ ಬಹುಮಾನಗಳನ್ನು 21— —3—3 ರ ನಂತರ ಎಲ್ಲರಿಗೂ ಕಳುಹಿಸಲಾಗುತ್ತೆ.

ಮ್ಯಾನೇಜರ್

ಕೆ. ಟಿ. ಭಾಷ್ಯಂರವರ ಸ್ಥಾನಕ್ಕೆ
ಉಪ ಚುನಾವಣೆ

ಶ್ರೀ॥ ಕೆ ಟಿ. ಭಾಷ್ಯಂ ಅಯ್ಯಂಗಾರ್ ರವರು ಬೆಂಗಳೂರು ಪೌರಸಭೆಗೆ ಚುನಾಯಿಸಲ್ಪಟ್ಟಿದ್ದು (ಒಂದು ತಿಂಗಳಿಗಿಂತ ಹೆಚ್ಚಾಗಿ ಶಿಕ್ಷೆ ವಿಧಿಸಲ್ಪಟ್ಟಿದ್ದರಿಂದ) ಮುಂದೆ ಸದಸ್ಯರಾಗಲು ಅನರ್ಹರಾಗಿರುವುದರಿಂದ ಸದರಿ ಸ್ಥಾನಕ್ಕೆ ಏಪ್ರಿಲ್ 4 ನೇ ತಾರೀಖು ಸೋಮವಾರ ಒಂದು ಉಪಚುನಾವಣೆ ನಡೆಯುವುದೆಂದು ಪೌರಸಭೆಯ ಪ್ರಕಟಣೆಯೊಂದು ತಿಳಿಸುತ್ತದೆ.

ರಮಣ ವಿಲಾಸಿನೀ ವಟಿಕಾ

ಒಂದೇ ಘಂಟೆಯಲ್ಲಿ

ನವ ಯೌವನವನ್ನು ಕೊಡುವುದು. ವೀರ್ಯ ಸ್ತಂಭನ ಮಾಡಿ ಅತ್ಯಾನಂದವನ್ನು ಕೊಡುವುದರಲ್ಲಿ ಇದಕ್ಕೆ ಸಮ ಯಾವದೂ ಇಲ್ಲ.

16 ಮಾತ್ರೆಗಳ ಡಬ್ಬಿ ಕ್ರಯ ರೂ. 1

1/94 ಚೈನಾಬಜಾರ್, ಮದರಾಸ್.

ಏಜೆಂಟರು:—

ದಿ ಆರ್ಯ ಮೆಡಿಕಲ್ ಸ್ಟೋರ್ಸ್,

291 ಚಿಕ್ಕಪೇಟೆ, ಬೆಂಗಳೂರು ಸಿಟಿ.

ಅ ಮೃ ತಾಂ ಜ ನ

ಶೀಘ್ರವಾಗಿ ಗುಣಪಡಿಸುತ್ತದೆ.

ಹುಳುಕಡ್ಡಿ ಮದ್ದು

ಕಜ್ಜಿ, ತುರಿಕೆ, ತುರಿಕಜ್ಜಿ, ಹುಳುಕಡ್ಡಿ, ಪಿತ್ತ, ಉಪದ್ರವ, ತಲೆ ಹುಣ್ಣು, ವ್ರಣ ಮೊದಲಾದ ಎಲ್ಲಾ ಚರ್ಮ ವ್ಯಾಧಿಗಳಿಗೂ ಉತ್ತಮ ಔಷಧ

ಅಮೃತಾಂಜನ್ ಲಿಮಿಟೆಡ್

ಬೊಂಬಾಯಿ— ಮದರಾಸು.

ಪಾನ ನಿರೋಧ

ಲೇಖಕರು —ಮಿ॥ ಎಸ್. ಎಸ್. ಲಿಂಗಾಶಾಸ್ತ್ರಿ,

ಒಬ್ಬ ಹೆಂಡ ಕುಡುಕನು ಚೆನ್ನಾಗಿ ಹೆಂಡ ಕುಡಿದು, ಮತ್ತೇರಿ ಬೀದಿಯಲ್ಲಿ ಸುತ್ತಾಡಲು ಹೊರಟಿದ್ದಾನೆ. ರಸ್ತೆಯನ್ನು ನೋಡಿ, ಅದು ಹೆಂಡ ಕುಡಿದು ಬಿದ್ದಿದೆ ಎಂದು ಯೋಚಿಸಿ ಅನ್ನುತ್ತಾನೆ "ಎಲೇ ಲೇಲೇ ಲಸ್ತೆ! ಏನು ಅವ್ವವಸ್ತೆ!" ಅವನ ಕಣ್ಣಿಗೆ ಪ್ರಪಂಚವೆಲ್ಲವೂ ಹೆಂಡ ಕುಡಿದ ಹಾಗೆ ಇದೆ. ತಾನು ಮಾತ್ರ ಒಬ್ಬ ಜ್ಞಾನದಿಂದ ಇದ್ದೇನೆಂದು ಅನುಭವ. ಹಾಗೇ ಕತ್ತೆತ್ತಿ ಮೇಲೆ ನೋಡಿದರೆ, ಚಂದ್ರನು ಕಣ್ಣಿಗೆ ಬಿದ್ದನು ಸರಿ 'ಚಂದ್ರನ್ ಮುಕ ನೇರ್ ನೋಟ್ಸು" ಅದ್ರು! ಬಲಗಣ್ಣು ಭಟ್ಟೆ ಎಲ್ಲಿರೋ ಎಡದಾಗಣ್ಣು ಎಟ್ಟಿಟ್ ಲಿಂಬ ಲಣ್ಣು! ಏನೋ ಚಂದ್ರ! ಪಂಗೆ! ನಾಚ್ಕೆ ಇಲ್ವೆ ನಿಂಗೆ! ಕೆಟ್ಟವರ್ ಕುಡಿತಾರ್ ಅಂದ್ರೆ ನಿಂಗ್ಯಾಕ್ ಎಂಡದ್ ತೊಂದ್ರೆ?" ಚಂದ್ರನು ಎಲ್ಲಿದ್ದಾನೆ, ಚಂದ್ರನು ಹೆಂಡ ಕುಡಿಯುವುದೆಂದರೇನು? ಈ ವಿಚಾರಗಳನ್ನು ಯೋಚನೆ ಮಾಡುವಷ್ಟು ಶಕ್ತಿಯಿಲ್ಲ ಇದಕ್ಕೆ ಪ್ರಾಣವಿದೆ, ಇದಕ್ಕೆ ಪ್ರಾಣವಿಲ್ಲ, ಇದು ಕೆಲಸ ಮಾಡಬಲ್ಲದು, ಇದು ಕೆಲಸ ಮಾಡಲಾರದು ಎಂದು ವಿವೇಚನೆ ಮಾಡುವ ಶಕ್ತಿಯೇ ಹೋಗಿಬಿಟ್ಟಿದೆ. ಹಾಗೆ ಬೀದಿಯಲ್ಲಿ ಹೊರಟು ಉದ್ದಕ್ಕೂ ನಿಂತಿರುವ ದೀಪದ ಕಂಬಗಳನ್ನು ನೋಡುತ್ತಾನೆ. "ನೋಡ್ ಅಲ್ಲಿ ಬೀದಿ ದೀಪ ಗಿರ್ ಗೊ ದೀಶ್ ಪಾಪ! ಶಿರ್ ಶಿರ್ ಶಿರ್ ಶಿಗ್ತಾರ್ ತೂರಾಡ್ತದೆ ತೂಗ್ತ! ಇಲ್ಲ್ ಇರೋಂ ಒಂದಕ್ಕಾನ ನೋಡೀನ್ ಇಲ್ಲ ಗ್ನಾನ! ಸಾಲಾಗ್ ನಿಂತವೆ ನೆಟ್ಟು, ಯೆಂಡ ಕುಡ್ದುಟ್ಟು!"

ಸಾಧಾರಣವಾಗಿ ಮದ್ಯಪಾನ ಮಾಡಿದವನ ಸ್ಥಿತಿಯನ್ನು ಜಿ. ಪಿ. ರಾಜರತ್ನಂರವರು ಸೊಗಸಾಗಿ ವರ್ಣಿಸಿದಾರೆ. ಮದ್ಯಪಾನ ಮಾಡಿದವನ ಯಾವ ಅಂಗವೂ ಸರಿಯಾಗಿ ಮಿಕ್ಕವರಂತೆ ಕೆಲಸ ಮಾಡುವುದಿಲ್ಲ. ಹೆಂಡಕುಡಕನ ಕಣ್ಣಿಗೆ ಒಬ್ಬೊಬ್ಬ ಮನುಷ್ಯನಿಗೂ ಮೂರು ಮೂರು ತಲೆಗಳಿರುವಂತೆ ಕಾಣಿಸುತ್ತದೆ. ಅವನು ಹೋಗಬೇಕೆಂದೆಡೆಗೆ ಕಾಲು ಒಯ್ಯುವುದಿಲ್ಲ. ಎತ್ತಬೇಕೆಂದಿರುವ ಪದಾರ್ಥವನ್ನು ಹಿಡಿದು ಕೈಗಳು ಎತ್ತಲಾರವು. ಹೀಗಾಗಲು ಕಾರಣವೇನು? ಮದ್ಯವು ದೇಹದಲ್ಲಿ ಇನ್ನಾವ ಭಾಗವನ್ನೂ ಲಕ್ಷಿಸದೆ ನೇರವಾಗಿ ಮೆದುಳನ್ನೂ ಬುದ್ಧಿಯನ್ನೂ ಹಾಳು ಮಾಡುತ್ತದೆ ಬುದ್ಧಿ ಕೆಟ್ಟರೆ, ದೇಹದಲ್ಲಿ ಯಾವ ಕೆಲಸವು ಸರಿಯಾಗಿ ನಡೆಯಬಲ್ಲದು? ಅವರೆ ಒಂದು ಮಾತು— ಮನುಷ್ಯನಿಗೂ ಮಿಕ್ಕ ಪ್ರಾಣಿಗಳಿಗೂ ಇರುವುದು ಒಂದು ವ್ಯತ್ಯಾಸ. ಮನುಷ್ಯನು ಮನುಷ್ಯನಾಗಿ ಇರಬೇಕಾದರೆ ಆ ವ್ಯತ್ಯಾಸವನ್ನು ಕಾಪಾಡಿಕೊಂಡು ಬರಬೇಕು. ಮನುಷ್ಯನಿಗೆ ವಿವೇಕವಿದೆ ಇದು ಕೆಟ್ಟದ್ದು, ಇದು ಮಾಡಬಾರದು, ಇದು ಒಳ್ಳೆಯದು, ಇದು ಮಾಡಬೇಕು ಎಂದು ಯೋಚಿಸಿ, ಚರ್ಚಿಸಿ, ತೀರ್ಮಾನ ಮಾಡುವ ಶಕ್ತಿಯಿದೆ. ಮಿಕ್ಕ ಪ್ರಾಣಿಗಳಿಗೆ ಇದು ಇಲ್ಲ. ಯಾವ ಮನುಷ್ಯನಿಗೆ ವಿವೇಕವಿಲ್ಲವೋ, ಅವನು ಮನುಷ್ಯನೇ ಅಲ್ಲ ಎರಡು ಕಣ್ಣು, ಎರಡು ಕಾಲು, ಎರಡು ಕೈ ಇದ್ದ ಮಾತ್ರಕ್ಕೆ ಮನುಷ್ಯನೆಂದೆಣಿಸಿಕೊಳ್ಳಲಾರನು ಮದ್ಯಪಾನದಿಂದ ವಿವೇಕ ಜ್ಞಾನವು ಹಾರಿಹೋಗುವುದರಿಂದ, ಮನುಷ್ಯನು ತನ್ನ ಮನುಷ್ಯತ್ವವನ್ನು ಕಳೆದುಕೊಂಡಂತೆಯೇ ಸರಿ. ಆಗ ಅವನು ಪಶುಪಕ್ಷಿಗಳಂತೆಯೇ ಸರಿ.

ಮದ್ಯಪಾನ ಮಾಡಿದವನು ತಾನೊಬ್ಬನು ಹೋದರೆ ಹೋಗಲಿ ಎನ್ನುವಹಾಗಿಲ್ಲ ಮದ್ಯಪಾನದಿಂದಾಗುವ ಅನರ್ಥವು ಅವನೊಬ್ಬನಲ್ಲಿಯೇ ಕೊನೆಯಾಗುವಹಾಗಿಲ್ಲ. ಇದು ಒಂದು ಭಯಂಕರವಾದ ಸೋಂಕು ಜಾಡ್ಯ. ಒಂದು ಮನೆಯಲ್ಲಿ ಯಾರಿಗಾದರೂ ಪ್ಲೇಗು ಜಾಡ್ಯ ತಗಲಿದರೆ ಯಾವ ರೀತಿಯಾಗಿ ಅದು ಎಲ್ಲೆಲ್ಲೂ ಹಬ್ಬುತ್ತದೆಯೋ, ಅದೇ ರೀತಿಯಾಗಿ ಹೆಂಡ ಕುಡಿಯುವನೊಬ್ಬನು ನಾಶವಾಗುವುದಲ್ಲದೆ, ಅವನ ಸಂಸಾರವೇ ನಾಶದ ಹಾದಿಯನ್ನು ಹಿಡಿಯುತ್ತದೆ 'ಈ ರೋಗ ರೋಗವಲ್ಲ" ಎಂಬ ಪದದಲ್ಲಿ ವಿವರಿಸಿರುವಂತೆ, ಹೆಂಡಕುಡುಕನು ತಾನು ದುಡಿದು ಸಂಪಾದಿಸಿದ ಮೂರು ಕಾಸನ್ನು ಹೆಂಡತಿ ಮತ್ತು ಮಕ್ಕಳ ಹೊಟ್ಟೆಗೋಸ್ಕರ ಖರ್ಚು ಮಾಡದೆ, ಹಾಳುಮಾಡುತ್ತಾನೆ ಹೆಂಡ ಕುಡುಕನಿರುವ ಮನೆಯಲ್ಲಿ ಹೆಂಡತಿಗೂ ಮಕ್ಕಳಿಗೂ ಹೊಟ್ಟೆತುಂಬ ಹಿಟ್ಟಿರುವುದಿಲ್ಲ, ಮೈತುಂಬ ಬಟ್ಟೆ ಇರುವುದಿಲ್ಲ. ಇಷ್ಟು ಸಾಲದೆ, ಯಾವಾಗಲೂ ನೀತಿಭ್ರಷ್ಟನಾದ ಯಜಮಾನನ ಆದರ್ಶ. ಆದುದರಿಂದ ಆ ಸಂಸಾರವೇ ಹಾಳು. ಇದಕ್ಕಾಗಿ ಪಾನನಿರೋಧಕ್ಕಾಗಿಯೇ ಎಲ್ಲರೂ ಪ್ರಯತ್ನಿಸುತ್ತಿರುವುದು. ಮಹಾತ್ಮಗಾಂಧಿಯವರು ಈ ವಿಚಾರದಲ್ಲಿ ಮಾಡಿರುವ ಕೆಲಸವನ್ನು ಯಾರೂ ಮರೆಯುವಂತಿಲ್ಲ. ಹರಿಜನರ ಉದ್ಧಾರಕ್ಕೆ ಅವರು ನಿರ್ಣಯಿಸಿದ ಮೊದಲನೆಯ ಮೆಟ್ಟಲೇ ಇದು. ಇತ್ತೀಚೆಗೆ ಸರ್ಕಾರಗಳೂ ಈ ವಿಚಾರದಲ್ಲಿ ಆಸಕ್ತಿಯನ್ನು ತೋರಿಸುತ್ತಿವೆ. ನೀವು ಕೇಳಿರುವಂತೆ, ಸೇಲಂ ಜಿಲ್ಲೆಯಲ್ಲಿ ಸುಮಾರು ೧೧೦ ಲಕ್ಷ ರೂಪಾಯಿ ನಷ್ಟ ಹೊಂದಿಯೂ ಲೆಕ್ಕಿಸದೆ ಪಾನನಿರೋಧವು ಆರಂಭವಾಗಿದೆ. ಅಲ್ಲೆಲ್ಲ ಹೆಂಡದಂಗಡಿಗಳನ್ನು ಮುಚ್ಚಿ, ಆ ಸ್ಥಳಗಳನ್ನು ಸ್ವಚ್ಛವಾಗಿಟ್ಟು, ಆರೋಗ್ಯಕರವಾದ ಪಾನೀಯಗಳ ಜೊತೆಕ ನೆರೆ ಮಾಡಿದ್ದಾರೆ

ಪಾನನಿರೋಧವು ಯಶಸ್ವಿಯಾಗಿ ಕೆಲಸ ಮಾಡಬೇಕಾದರೆ, ಸರ್ಕಾರದವರ ಮತ್ತು ಮಹಾಜನದ ಬೆಂಬಲವು ಆವಶ್ಯಕ. ಆದರೆ ಈ ರೀತಿಯಾದ ಹೊರಗಿನ ಬಲಾತ್ಕಾರದಿಂದ ಇದು ಬಹುಕಾಲ ಬಾರದು ನಮ್ಮ ದೇಶದ ಹೆಂಗಸರೆಲ್ಲರೂ ಈ ಕೆಲಸಕ್ಕೆ ಸಹಾಯಕರಾಗಿ ನಿಲ್ಲಬೇಕು. ಏಕೆಂದರೆ ಮದ್ಯಪಾನದಿಂದಾಗುವ ಕಷ್ಟಗಳನ್ನು ಅನುಭವಿಸುವವರು ಹೆಂಗಸರು ಮತ್ತು ಅವರ ಸಂತತಿ. ಆದುದರಿಂದ ಹೆಂಗಸರು ಸರಿ ಕಟ್ಟು ಮಾಡಿಕೊಳ್ಳಬೇಕು. ಹೆಂಡ ಕುಡಿದವರನ್ನು ಮನೆಯೊಳಕ್ಕೆ ಸೇರಿಸಕೂಡದು. ಬಟ್ಟೆ ಹಾಕಕೂಡದೆಂದು ಎಂದಿಗೆ ನಮ್ಮ ದೇಶದ ಹೆಣ್ಣು ಮಕ್ಕಳು ತೀರ್ಮಾನಿಸುವರೋ, ಅಂದಿಗೆ ನಮ್ಮ ದೇಶದ ಮುಕ್ತಿ. ಎಷ್ಟಾದರೂ ಹೆಂಡಕುಡಿಯುವ ಅಭ್ಯಾಸವುಳ್ಳವರ ಪ್ರಯತ್ನವು ಬಹು ಮುಖ್ಯ. ಕೊನೆಯ ತೀರ್ಮಾನವು ಅವರ ಕೈಯಲ್ಲಿದೆ ಈ ವಿಚಾರದಲ್ಲಿ ತುಂಬ ಬಲಾತ್ಕಾರ ಮಾಡುವುದಕ್ಕಿಂತ ಮುಂಚೆ, ನಾವು ಅವರ ಸ್ಥಿತಿಯನ್ನು ಸ್ವಲ್ಪ ದಯೆಯಿಂದ ನೋಡಬೇಕಾಗಿದೆ ಹೆಂಡಕುಡುಕನಿಗೆ ಬುದ್ಧಿ ಇಲ್ಲವೇ ಇಲ್ಲವೆಂದಲ್ಲ ಮತ್ತೇರದಾಗ ಬುದ್ಧಿ ತಿಳಿಯಾದಾಗ ತನ್ನ ಅವಸ್ಥೆಯ ಅರಿವು ಅವನಿಗುಂಟಾಗುತ್ತದೆ ಆದರೇನು? ಸಾಯಂಕಾಲ ಕುಡಿಯುವ ಹೊತ್ತು ಬರುತ್ತಲೇ, ಅವನು ಹುಚ್ಚನಂತಾಗಿ ಕುಡಿತದ ಅಭ್ಯಾಸದ ಬಲಕ್ಕೆ ಸಿಕ್ಕಿ, ಆ ಕಡೆಗೆ ಓಡಿ ಹೋಗುತ್ತಾನೆ ಆಗ ಅವನಿಗೆ ಸಹಾಯ ಮಾಡಬಲ್ಲವನು ಒಬ್ಬನೇ! ದೇವರಲ್ಲಿ ಮೊರೆಯಿಟ್ಟರೆ, ಆ ಮನುಷ್ಯನಿಗೆ ಧೈರ್ಯವನ್ನೂ ಸ್ಥೈರ್ಯವನ್ನೂ ಆತನು ಖಂಡಿತವಾಗಿ ದಯಪಾಲಿಸಿ, ಅವನನ್ನು ಉದ್ಧರಿಸುವುದರಲ್ಲಿ ಸ್ವಲ್ಪವೂ ಅನುಮಾನವಿಲ್ಲ.

(ಬಲಿತಾದ್ರಿ ಪುರದಲ್ಲಿ ಮೈಸೂರು ನಗರ ಕರ್ನಾಟಕ ಸಂಘದ ಆಶ್ರಯದಲ್ಲಿ ತಾ॥ 26-2-38 ಸಾಯಂಕಾಲ ಕೊಟ್ಟ ಭಾಷಣ.)

Drink

Blue Bird Brand

TEA

The world renowned Tea for its consistent quality and Flavour.

It is a pure High Grown Nilgiri unblended with inferior Teas

SOLD EVERYWHERE.

Sole Agents for Mysore—

Chari & Prakash

117, Viceroy Road,

MYSORE.

ಭಿಷಗ್ರತ್ನ ಪಾಳ್ಯದ ವೆಂಕಟಾಚಲ ಪಂಡಿತ ಅಂಡ್ ಸನ್,

ಆಯುರ್ವೇದೀಯ ಸಿದ್ಧೌಷಧಗಳು.

ಲೋಕಾಮಯಹರ ಕಸ್ತೂರಿ ಮಾತ್ರೆಗಳು

ಈ ಮಾತ್ರೆಗಳು 1-2 ನ್ನು ಪ್ರತಿ ದಿನ ಊಟವಾದ ಬಳಿಕ ತಾಂಬೂಲದೊಡನಾಗಲಿ ಹಾಗೆಯಾಗಲಿ, ಉಪಯೋಗಿಸುತ್ತಿದ್ದರೆ, ಬಾಯಿ ಸುವಾಸನೆಯಾಗಿರುತ್ತ ಎಂತಹ ಗಡುಸಾದ ಆಹಾರವನ್ನಾದರೂ ಜೀರ್ಣಿಸಿ ಕೊಳಕಾದ ನೀರು, ಕೆಟ್ಟಗಾಳಿಗಳ ದೋಷವನ್ನೂ, ಅಂಟುಜಾಡ್ಯಗಳನ್ನೂ ಬಳಿಗೆ ಸೇರಿಸದೆ ಮಲಬದ್ಧವನ್ನು ಹೋಗಲಾಡಿಸಿ, ಆರೋಗ್ಯವಾಗಿರುವಂತೆ ಮಾಡುತ್ತದೆ.

ಮಕ್ಕಳ ಪಕ್ಕಸೆಳೆತ (ಎಳವು, ಕಾಲುಕೈ ವನರಿ ಬಾಯಲ್ಲಿ ಜೊಲ್ಲು ಸುರಿಸುವ ಸೀತವಾತ) ಮಕ್ಕಳ ಮತ್ತು ದೊಡ್ಡವರ ಸೀತ, ನಗಡಿ, ಕೆಮ್ಮಲು, ಗೂರಲು, ಜ್ವರ, ಚಳಿಜ್ವರ, ಅಜೀರ್ಣ. ಅಜೀರ್ಣದ ಭೇದಿ, ಹೊಟ್ಟೆಯುಬ್ಬರ, ಹೊಟ್ಟೆ ನೋವು, ಅಗ್ನಿಮಾಂದ್ಯ, ಇನ್ಫ್ಲುಯಂಜಾ, ಪ್ಲೇಗು, ತೀಕಭೇದಿ ಇವೂ ಅನೇಕ ರೋಗಗಳನ್ನು ಗುಣಪಡಿಸುತ್ತವೆ.

ಸ್ತ್ರೀಯರು ಹೆತ್ತ ದಿನ ಸ್ನಾನದ ದಿನ ಸೀತವಾತ ಪರಿಹಾರಕ್ಕಾಗಿ ಕಸ್ತೂರಿಗೆ ಬದಲು ಈ ಮಾತ್ರೆಗಳನ್ನೇ ಲಕ್ಷೋಪಲಕ್ಷ ಜನರು ಉಪಯೋಗಿಸುತ್ತಿರುತ್ತಾರೆ ಈ ಮಾತ್ರೆಗಳಲ್ಲಿ ಅಫೀಮಾಗಲಿ, ವಿಷವಸ್ತುವಾಗಲಿ, ಖಂಡಿತವಾಗಿ ಸೇರಿಲ್ಲ. ಒಂದೇ ಒಂದು ಈ ಸೀಸೆಯು ನಿಮ್ಮ ಬಳಿ ಇದ್ದರೆ, ವೈದ್ಯರ ಸಹಾಯವನ್ನಪೇಕ್ಷಿಸದೆ, ನೀವೇ ಅನೇಕ ವ್ಯಾಧಿಗಳನ್ನು ಗುಣಪಡಿಸಬಲ್ಲವರಾಗುತ್ತೀರಿ

250 ರಿಂದ 300 ಮಾತ್ರೆಗಳವರೆವಿಗಿರುವ ಸೀಸೆ 1 ಕ್ಕೆ 1 ಆಣೆ. ಟಪಾಲು ಮೂಲಕವಾದರೆ 1 ಸೀಸೆಗೆ 9 ಆಣೆ. 5 ಸೀಸೆಗೆ 1—5—0. 12 ಕ್ಕೆ 2—13—0. 25 ಕ್ಕೆ 5—3—0

ಪಾಳ್ಯದ ವೆಂಕಟಾಚಲ ಪಂಡಿತ ಅಂಡ್ ಸನ್,

ಶ್ರೀ ಸೀತಾರಾಮ ವೈದ್ಯಶಾಲಾ, ಮೈಸೂರು.

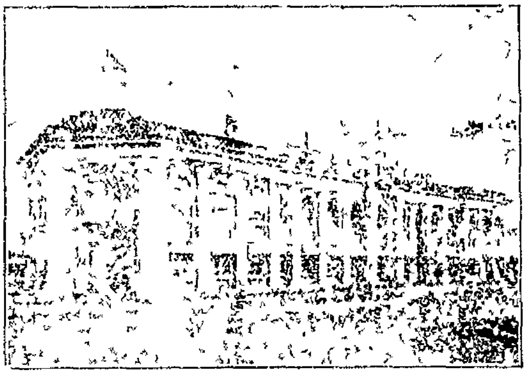

ಸಾರ್ವಜನಿಕ ನಂಬಿಕೆಯೇ ಈ ಸಾಧನೆಯ ರಹಸ್ಯ

ಜೀವವಿಮೆಯು ಬಡವರಿಗೂ, ಧನಿಕರಿಗೂ ಭೇದಭಾವವಿಲ್ಲದ, ಅತ್ಯುತ್ತಮವಾದ ಧನಸಂಚಯದ ಸಾಧನವೆಂಬುದು ನಿರ್ವಿವಾದವಾದ ವಿಷಯ. ಮರಣ ಕಾಲದಲ್ಲಿ ಗಳಿಸಬೇಕೆಂದುಕೊಂಡಿರುವವರು ತಮ್ಮ ಮೇಲೆ ನಂಬಿಕೊಂಡಿರುವವರಿಗೆ ಸಂಪೂರ್ಣವಾದ ಹಣದ ಅನುಕೂಲ ಉಂಟೆಂದು ಪ್ರಾರಂಭದಲ್ಲಿಯೇ ... ಕೊಡುವುದು. ಈ ಅನುಕೂಲವು ಯಾವ ... ಧನ ... ಸಾಧ್ಯವಿಲ್ಲ.

... "ಓರಿಯಂಟಲ್" ಜೀವವಿಮೆಯು ... ಈ ... ಸಿದ್ಧ ... ಭದ್ರತೆ ಮತ್ತು ಭರವಸೆಗಳಿಂದ ಗೊತ್ತಾಗುವುದು.

ಈಗಲೇ "ಓರಿಯಂಟಲ್" ಪಾಲಿಸಿಯನ್ನು ತೆಗೆದುಕೊಳ್ಳಿರಿ

ಓ ರಿ ಯ ಂ ಟ ಲ್

ಗೌರ್ನಮೆಂಟ್ ಸೆಕ್ಯೂರಿಟಿ

ಲೈಫ್ ಅಶ್ಯೂರೆನ್ಸು ಕಂಪೆನಿ, ಲಿಮಿಟೆಡ್

ಸ್ಥಾಪನೆ 1874 — ಮುಖ್ಯ ಕಚೇರಿ—ಬೊಂಬಾಯಿ

ಭಾರತವಲ್ಲೆಲ್ಲಿಯೂ ಈ ಸಂಸ್ಥೆಯ ಶಾಖೆಗಳಿವೆ, ಪ್ರತಿನಿಧಿಗಳಿದ್ದಾರೆ

ಎಂ ಹೆಚ್ ಕೃಷ್ಣಮೂರ್ತಿ,
ಇನ್ಸ್ಪೆಕ್ಟರ್,
ಸಯ್ಯಾಜಿರಾವ್ ರೋಡ್, ಮೈಸೂರು

ಎನ್ ಸ್ವಾಮಿನಾಥನ್, ಬಿ ಎ,
ಬ್ರಾಂಚ್ ಸಕ್ರಟರಿ,
ಓರಿಯಂಟಲ್ ಬಿಲ್ಡಿಂಗ್ಸ್,
ಸೌತ್ ಪೆರೇಡ್, ಬೆಂಗಳೂರು

1936
ಹೊಸ ಉದ್ಯಮ
ಶ್ರೀ

10
ಕೋಟಿಗೆ
ಮೀರಿದೆ

ಮೈಸೂರಿನ ಮುದ್ದು ಕಂದಗಳು

ಕಳೆದ ಮೂರು ದಿನಗಳಿಂದಲೂ, ರಾಜಧಾನಿಯಲ್ಲಿ ಚಿಕ್ಕ ವಯಸ್ಸಿನ ಅಂದರೆ ... ರ ವಳಗಿನ ಮೇಲ್ಪಟ್ಟ ವಯಸ್ಸಿನ ಬಾಲಕರೂ, ೧೧ ರ ವಳಗಿನ ... ವರ್ಷದ ಮೇಲ್ಪಟ್ಟ ಹಸು ಕಂದಗಳೂ ಸಹಾ ಸ್ವದೇಶಾಭಿಮಾನದ ವಿದ್ಯುದ್ವೇಗದಿಂದ ಕಾಂಗ್ರೆಸ್ ಟೋಪಿಗಳನ್ನೂ, ದಪ್ಪ ದಪ್ಪ ಅಕ್ಷರದ ಧ್ವಜಗಳನ್ನೂ ಹಿಡಿದು ಬೇಸಿಗೆಯ ತಾಪದಿಂದ ದೇಹಕ್ಕೆ ಆಗುತ್ತಿದ್ದ ಆಯಾಸವನ್ನು ಮರೆತು ಪ್ರಭಾತಫೇರಿ, ಕಾಲ್ನಡಿಗೆ, ಸಂಚರಿಸಿ ... ಕೈಕೊಂಡಿದ್ದ ಉದ್ಯಮದಲ್ಲಿ ವಿಜಯಗಳಿಸಿದ್ದಾರೆ. ಮೈಸೂರಿನ ಮಾತೆಯು ... ವೀರಮಾತೆಯನ್ನಾಗಿ ... ಭರತ ... ಇಂದಿನ ... ಇವರಿಂದಲೇ ...

... ಹುಟ್ಟಿ ... ಬಿಳಿ ... ಕಂದಗಳು ...

ಕಾಂಗ್ರೆಸ್ ಚಳುವಳಿ

ಇಬ್ಬರು ಪಟೇಲರಿಗೆ "ಸಸ್ಪೆಂಡ್"

ಮೈಸೂರು ಕಾಂಗ್ರೆಸ್ ಕಾರ್ಯದರ್ಶಿಗಳು ಹೀಗೆ ತಿಳಿಸುತ್ತಾರೆ —

1 ಪಕ್ಕೀಹಳ್ಳಿ ಪಟೇಲರಿಗೆ ರೆವಿನ್ಯೂ ಇನ್ಸ್ಪೆಕ್ಟರ್ ಶ್ರೀ ಬಿ ಶಾಂತರಾಜಪ್ಪನವರಿಂದ ಈ ಪತ್ರ ಹೋಗಿದೆ —"ನಿಮ್ಮ ಗ್ರಾಮದಲ್ಲಿ ಕಾಂಗ್ರೆಸ್ ಚಳುವಳಿಗೆ ನೀವು ಸಹಾಯ ಮಾಡಿ ಅದರಲ್ಲಿ ಭಾಗವಹಿಸಿದ್ದಕೋಸ್ಕರ ನಿಮ್ಮನ್ನು ಪಟೇಲ ಕೆಲಸದಿಂದ 'ಸಸ್ಪೆಂಡ್' ಮಾಡಿರುವುದಾಗಿ ಸಬ್ ಡಿವಿಜನ್ ಆಫೀಸರವರ ಆಜ್ಞೆಯನ್ನು ಅನುಸರಿಸಿ ನಿಮ್ಮಲ್ಲಿರತಕ್ಕ ಎಲ್ಲಾ ಸರ್ಕಾರಿ ಲೆಖ್ಖ ಪತ್ರಗಳನ್ನೂ ಕೂಡಲೇ ನಮ್ಮಲ್ಲಿ ಹಾಜರು ಮಾಡತಕ್ಕದ್ದು. ತಪ್ಪಿದರೆ ಕಾನೂನು ಪ್ರಕಾರ ನಡವಳಿಕೆ ನಡೆಯುವುದು."

2 ... ಗ್ರಾಮದ ... ಶ್ರೀ ... ಪಟೇಲರಿಗೆ ... ಕಾಂಗ್ರೆಸ್ ... ನಡೆಸಿದ್ದು ... ಪಟೇಲ ... ಗ್ರಾಮದಲ್ಲಿ ... ಕಾಂಗ್ರೆಸ್ ... ಚಳುವಳಿಯಲ್ಲಿ ... ದಾರ ಮಾಡಿದ್ದಾಗ ನಿಮಗೆ ಹೇಳಕಳುಹಿಸಿದಾಗ್ಯೂ ನೀವು ಬರದೆ ಕಾಂಗ್ರೆಸ್ ಸಭೆಯಲ್ಲಿ ಭಾಗವಹಿಸಿದ್ದುದಾಗಿಯೂ ತಿಳಿದುಬಂದಿರುವುದರಿಂದ ನಿಮ್ಮನ್ನು ಈ ಮೂಲಕ 'ಸಸ್ಪೆಂಡ್' ಮಾಡಿರುತ್ತದೆ. ಈ ವಿಷಯದಲ್ಲಿ ತನಿಖೆ ನಡೆಯಬೇಕಾಗಿರುವುದು ಮತ್ತು ಕಾನೂನು ಪ್ರಕಾರ ಮುಂದಿನ ಕ್ರಮ ನಡೆಯುವುದು."

... ... ತಾರೀಖು ...
... ...
ಗವರ್ನಮೆಂಟ್ ... ಶಾಸ್ತ್ರಿ

ಲಾಯರ್ ಸಮ್ಮೇಳನ

ಮೈಸೂರು ಸಂಸ್ಥಾನದ ಲಾಯರ್ ಸಮ್ಮೇಳನವು ಏಪ್ರಿಲ್ ೯ ಮತ್ತು ೧೦ನೇ ತಾರೀಖುಗಳಲ್ಲಿ ಮೈಸೂರಲ್ಲಿ ನಡೆಯುವುದು. ಇದಕ್ಕೆ ಶ್ರೀ ಕ ಟಿ ಭಾಷ್ಯಂ ಅಯ್ಯಂಗಾರ್ಯರು ಅಧ್ಯಕ್ಷತೆ ವಹಿಸುವರು.

ಕಾಂಗ್ರೆಸ್ ಸರ್ಕಾರವೇ ಇರಬೇಕು

"ಇನ್ನು ಮುಂದೆ ಕಾಂಗ್ರೆಸು ಮಾತ್ರ ಆಡಳಿತ ನಡೆಸಬೇಕು. ಬೇರೆಯವರ ಆಡಳಿತ ನಡೆಸುವ ವಿಚಾರವೇ ಇಲ್ಲ. ಕಾಂಗ್ರೆಸು ಸರ್ಕಾರವಿದ್ದರೆ ಇರಬೇಕು, ಇಲ್ಲದಿದ್ದರೆ ಸರ್ಕಾರವೇ ಬೇಡ" ... ಮನೋಭಾವನೆಯು ಜನರಲ್ಲುಂಟಾಗಿ... ಎಂದು ಕಾಂಗ್ರೆಸ್ ಅಧ್ಯಕ್ಷ ಶ್ರೀ ಸುಭಾಷ ಚಂದ್ರ ಬೋಸರು ಮುಂಬಯಿ ... ವ್ಯಾಪಾರಿಗಳ ಸಂಘದವರು ಒಪ್ಪಿಸಿದ ಬಿನ್ನವತ್ತಳೆಗೆ ಉತ್ತರವೀಯುತ್ತ ತಿಳಿಸಿದರು. ಶ್ರೀ ಬೋಸರಿಗೆ ... ರೂಗಳ ನಿಧಿಯನ್ನೂ ಮತ್ತು ಒಂದು ಕರಂಡವನ್ನೂ ಒಪ್ಪಿಸಲಾಯಿತು.

ಚಂದ್ರಕಲಾ ಸ್ಪರ್ಧೆ ನಂ, ೧೩ ರ ಉತ್ತರ

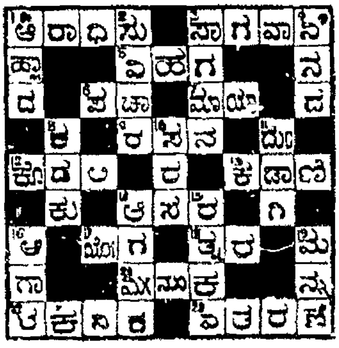

ನಂ. ೪೫

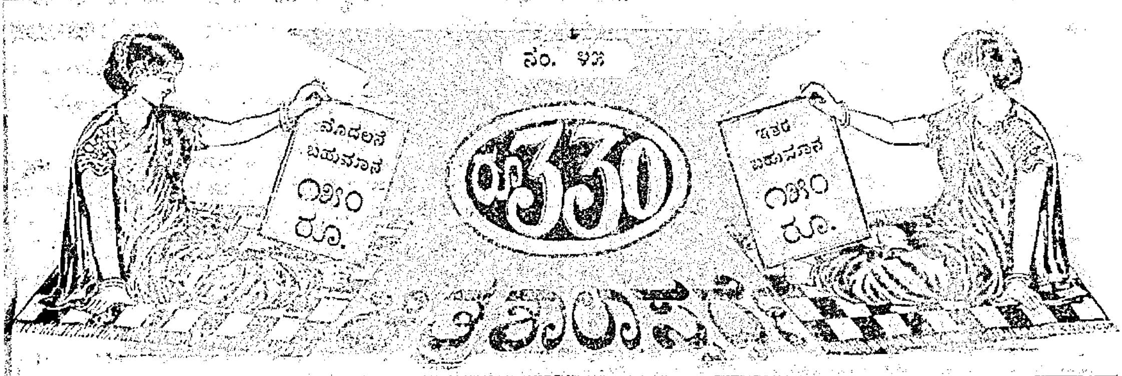

ಸೂಚನೆ:— ಈ ಸ್ಪರ್ಧೆಯ ಸರಿಯಾದ ಉತ್ತರವು ಸಾಕ್ಷಿ ಎಡಿಟರ ಬಳಿ ಮೊಹರುಮಾಡಿ ಇಟ್ಟಿರುತ್ತೆ. ಅದಕ್ಕೆ ಪ್ರತಿ ಅಕ್ಷರವೂ ಸರಿಹೋಲತಕ್ಕ ಸ್ಪರ್ಧೆಗೆ ಮೊದಲನೇ ಬಹುಮಾನವೂ, ಒಂದು ಮತ್ತು ಎರಡು ತಪ್ಪಿರುವವುಗಳಿಗೆ ಇತರ ಬಹುಮಾನಗಳೂ ಕೊಡಲ್ಪಡುವುವು. ಬಹುಮಾನಕ್ಕೆ ಯೋಗ್ಯವಾದ ಉತ್ತರಗಳು ಒಂದಕ್ಕಿಂತ ಹೆಚ್ಚಾಗಿದ್ದರೆ ಮೇಲ್ಕಂಡ ಬಹುಮಾನಗಳು ಎಲ್ಲರಿಗೂ ಹಂಚಲ್ಪಡುವುವು. ಬಹುಮಾನಗಳನ್ನು ಹಂಚುವ ವಿಚಾರ ಸ್ಪರ್ಧೆಯ ಮ್ಯಾನೇಜರಿಗೆ ಸೇರಿದ್ದು. ಈ ವಿಚಾರದಲ್ಲಿ ಯಾವ ಪತ್ರವ್ಯವಹಾರಗಳಿಗೂ ಅವಕಾಶವಿಲ್ಲ. ಪ್ರತಿ ಸ್ಪರ್ಧೆಗೂ ಪ್ರವೇಶಧನ ನಾಲ್ಕಾಣೆ. ಎರಡಕ್ಕಿಂತ ಕಡಿಮೆ ಸ್ಪರ್ಧೆಗಳನ್ನು ಅಂಗೀಕರಿಸುವುದಿಲ್ಲ. ನಾಲ್ಕು ಉತ್ತರಗಳನ್ನು ಕಳುಹಿಸುವವರು ಇನ್ನೊಂದು ಉತ್ತರವನ್ನು ಮುಫತ್ತಾಗಿ ಕಳುಹಿಸಬಹುದು. ಪ್ರವೇಶ ಧನವನ್ನು ಪೋಸ್ಟೇಜ್ ಸ್ಟಾಂಪು, ಅಥವಾ ಇಂಡಿಯನ್ ಪೋಸ್ಟಲ್ ಆರ್ಡರ್ ಅಥವಾ ಮನಿಯಾರ್ಡರ್ ಮೂಲಕ ರವಾನಿಸಬಹುದು. ಉತ್ತರಗಳನ್ನು ಬರೆಯತಕ್ಕವರು ಮಾರ್ಚಿ 7 ಮತ್ತು 14 ನೇ ಸಾಕ್ಷಿ ಕೂಪನ್ನುಗಳಲ್ಲಾಗಲಿ ಅಥವ ತಾಯಿನಾಡು ಪೇಪರಿನಲ್ಲಿರತಕ್ಕ ಕೂಪನ್ನಿನಲ್ಲಾಗಲಿ ಅಥವಾ ಬಿಳಿಯ ಕಾಗದದಲ್ಲಾಗಲಿ ಚಿತ್ರದಲ್ಲಿರುವಂತೆ ಚನ್ನಾಗಿ(ಶಾಯಿನಲ್ಲಿ)ಬರೆದು ಕಳುಹಿಸಬೇಕು. ಉತ್ತರಗಳನ್ನು ಕಳುಹಿಸಲು 1938 ನೇ ಇಸವಿ ಮಾರ್ಚಿ 23 ನೇ ತಾರೀಖು ಕಡೆಯ ದಿನ. ನಂತರ ಕಳುಹಿಸುವ ಉತ್ತರಗಳನ್ನು ಸ್ವೀಕರಿಸುವುದಿಲ್ಲ. ಸರಿಯಾದ ಉತ್ತರವು ಮಾರ್ಚಿ 28 ನೇ ಸಾಕ್ಷಿ ಯಲ್ಲಿ ಪ್ರಕಟಿಸಲಾಗುತ್ತೆ.

ವಿಳಾಸ— ಮ್ಯಾನೇಜರ್, ಚಿತ್ರಶಾಲಾ ಸ್ಪರ್ಧೆ, ಒಂಟಿಕೊಪ್ಪಲು, ಮೈಸೂರು.

ವಿ. ಸೂ.—ನಮ್ಮ ಏಜಂಟರುಗಳು:— ಮೆಸರ್ಸ್ ಸ್ಟೇಟ್ ಮಾರ್ಟ್, ಲ್ಯಾನ್ಸ್‌ಡೌನ್ ಬಿಲ್ಡಿಂಗ್ಸ್, ಮೈಸೂರು — ಮಿ॥ ರಾ॥ ಹೆಚ್. ಕೆ. ಮೂರ್ತಿ, ತೆಂಗಿನಕಾಯಿ ವ್ಯಾಪಾರಿ, ನಂ. 46 ನ್ಯೂಮಾರ್ಕೆಟ್, ಬೆಂಗಳೂರು ಸಿಟಿ—ಮೆಸರ್ಸ್ ಹೆಚ್. ರಾಮಚಂದ್ರಯ್ಯ, ಮರ್ಚೆಂಟ್ ಅಂಡ್ ನ್ಯೂಸ್ ಏಜೆಂಟ್ ತುಮಕೂರು—ಮೆಸರ್ಸ್ ನಂಜನಗೂಡು ನ್ಯೂಸ್ ಏಜೆನ್ಸಿ [illegible] ಸ್ಟೋರ್ಸ್, ಹಾಸನ—ಮಿ॥ ರಾ॥ ಎಸ್. ಎಸ್. [illegible] ನ್ಯೂಸ್ ಏಜಂಟ್, ತಿಪಟೂರು. ಮಿ॥ [illegible] ವೆಂಕಟಾಚಲಶೆಟ್ಟರು, ರಾಯಲ್ ಸೋಡಾ ಫ್ಯಾಕ್ಟರಿ, ದಾವಣಗೆರೆ. ಮ್ಯಾ. ಟಿ

ಎಡದಿಂದ ಬಲಕ್ಕೆ

೧. ವಿಷ್ಣು ... ೩. ಈತನು ಕಷ್ಟದಿಂದ ಪಡಿಸಲ್ಪಟ್ಟನು ... ಪೂರ್ವದಲ್ಲಿ ... ಪ್ರಮಗಳು ಇದನ್ನು ಕಲಿಯಲು ಅನುಕೂಲವಾದ ಸ್ಥಳ ... ಜೀವನ ತಾಯಿ ೧೧. ರಾಜ ೧೧. ... ಇದನ್ನು ನಾಶಪಡಿಸಬೇಕು ... ಅನುಭವವು ಬೇಕು ... ಇದಕ್ಕೆ ... ತಂದು ... ಪಡುತ್ತಾರೆ ... ಕನ್ನಡ ... ರಕ್ಷಿಸುತ್ತಾ ... ಕನ್ನಡಿಗರೂ ... ನಾವು ... ಸುಲಭವಾದ, ಅಲಿತವಾದ ... ಮಾತ್ಯರ್ಯವು ... ಪುರುಷನ ಮನಸ್ಸು ... ತಿರುಗುವುದು ... ೩೬. ಹೀಗೆ ನೋಡುವ ದೃಷ್ಟಿಯು ಭಗವಂತನಲ್ಲಿದೆ.

ಮೇಲಿನಿಂದ ಕೆಳಕ್ಕೆ

೧. ಆದೇಶವನ್ನು ......ರಕ್ಷಿಯು ಜನರಿಗಿರಬೇಕೆಂದು ಕಾಂಗ್ರೆಸ್ಸಿನ ಹೇಳಿಕೆ ... (ಅಕ್ಷರಗಳ ಸ್ಥಳಪಲ್ಲಟ) ... ಎಲ್ಲರಿಗೂ ... .ತ್ರದ ... ಹಿಂಗೆ ... ಜಂತುವಿನಿಂದ ... ಹೀಗೆ ... ಸ್ವಭಾವವು ... ಅಂತಹ ... ತನ್ನ ... ಸರಿಯೆಂದು ಹೇಳಲು ... ಯಸ.

ಚಿತ್ರಶಾಲಾ ಸ್ಪರ್ಧೆ ನಂ. ೪೫.

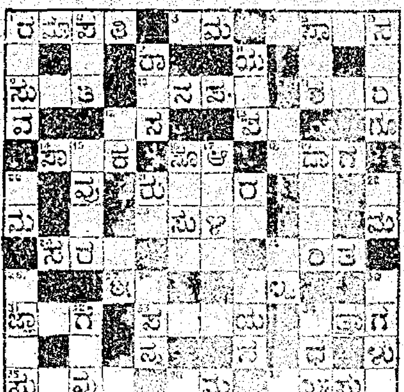

ಪೂರ್ತಿ ಮಾಡಿ ಕಳುಹಿಸುವವರು ಮಾರ್ಚಿ 23 ನೇ ತಾರೀಖು ಒಳಗಾಗಿ ಕಳುಹಿಸಬಹುದು.

ಎಲ್ಲರಿಗಿಂತಲೂ ಹೆಚ್ಚಿಗೆ ಉತ್ತರಗಳನ್ನು ಕಳುಹಿಸುವವರಿಗೆ ಸ್ಪೆಷಲ್ ಬಹುಮಾನ

೫೦ ರೂಪಾಯಿ

ಚಿತ್ರಶಾಲಾ ಸ್ಪರ್ಧೆ ನಂ. ೪೫.

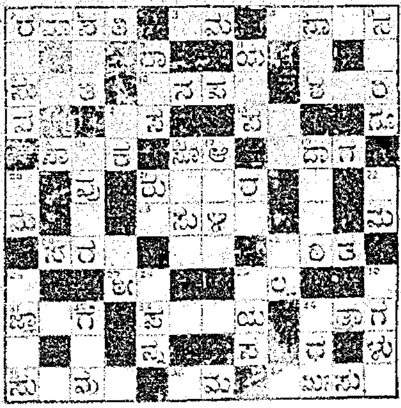

ಹೆಸರು...

ವಿಳಾಸ...

ಆರ್ಡರ್ ನಂ. .... ಪೋಸ್ಟಲ್ ಆರ್ಡರಿನ ನಂಬರು ....

ಹೆಸರು...

ವಿಳಾಸ...

ಆರ್ಡರ್ ನಂ. .... ಪೋಸ್ಟಲ್ ಆರ್ಡರ್ ನಂಬರು ....

ಪ್ರೋಸ್ಟು ಮಾಡಲು ಕಡೆಯ ತಾರೀಖು ೨೬—೩—೩೮ ಬಹುಮಾನ ಭಟ್ಟಿಸಿದೆ ಪ್ರೋಸ್ಟು ಮಾಡಲು ಕಡೆಯ ತಾರೀಖು ೨೬—೩—೩೮

೨೦೦ ರೂಪಾಯಿ ಬಹುಮಾನ **ಚಕ್ರಬಂಧ ಸ್ಪರ್ಧೆ ನಂ. ೧೫** ೨೦೦ ರೂಪಾಯಿ ಬಹುಮಾನ

ಮೊದಲನೆಯ ಬಹುಮಾನ ೧೦೦—೦—೦ ಇತರ ಬಹುಮಾನ ೧೦೦—೦—೦

ಎಲ್ಲಾ ಸರಿ ಉತ್ತರಗಳ ಕೂಪನ್ನುಗಳನ್ನು ಕಳುಹಿಸಿದವರಿಗೆ 10—0—0. ಸ್ತ್ರೀಯರ ಉತ್ತರಗಳ ಪೈಕಿ ಉತ್ತಮವಾದುದಕ್ಕೆ ೧ ರೂ ಮಂಗಳೂರು ಶಾಲು ಸಫೇಟು.
ಪ್ರವೇಶದರ. ಪ್ರತಿ ಕೂಪನ್ನಿಗೆ ನಾಲ್ಕಾಣೆ, ಎರಡು ಕೂಪನ್ನಿಗೆ ಕಮ್ಮಿ ಅಂಗೀಕರಿಸುವುದಿಲ್ಲ, ಒಂದು ರೂಪಾಯಿಗೆ ಆರು ಕೂಪನ್ನುಗಳು.

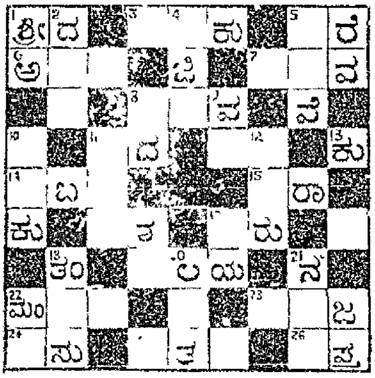

ಹೆಸರು ....

ವಿಳಾಸ ....

ಕೂಪನ್ ನಂಬರ

ಪೋಸ್ಟಲ್ ಆರ್ಡರ್ ನಂ ....

ಎಡದಿಂದ ಬಲಕ್ಕೆ:—೧. ಕುಬೇರ ೨. ... ಹೇಳುವುದು ಮಂದಿಯಾಗಿರುವ ದಿನಚರಿ ೫. ಚಿನ್ನ ... ಚೆಲಿ ಸಿಕ್ಕಿ ... ಇದು ಅವಶ್ಯಕ ... ನಾಶವಾಗಿರತಕ್ಕದ್ದು ... ಭಾರತದ ಪ್ರಜೆಗಳಲ್ಲಿ ಇಂತಹವರು ... ಸಾಧಕಕ್ಕೆ ಕಾರ್ಯಗಳಿಂದ ಮನುಷ್ಯನ ... ನ್ನ ತಿಳಿಯಬಹುದು ೧೧ ... ೧೪. ಒಂಟೆಗಳ ... ಇದನ್ನು ನೋಡಬಹುದು, ಮುಂದಾದ ೧೬. ವಿಶ್ರಾಂತಿ ೧೭ ... ೧೯. ... ೨೦. ದೇಶ್ವರ ಉತ್ಸವಕ್ಕೆ ... ಅಂತ ಎಂದರೆ ವಿವೇಚನೆಯುಳ್ಳ ... ೨೨. ದೇವತೆ ೨೪. ಪ್ರಪಂಚ ವ್ಯವಹಾರದಲ್ಲಿರುವವರಲ್ಲಿ ಇದರ ಆಶೆ ತೋರಿದವರು ಇಲ್ಲವೆನ್ನಬಹುದು ೨೫ ಪ್ರಯುಕ್ತ ೨೬. ಮುರಿದ ನಾಶವಾದಲ್ಲಿ.

ಮೇಲಿನಿಂದ ಕೆಳಕ್ಕೆ.—೨. ಯೋಗ್ಯತೆ, ಶಕ್ತಿ ... ಪ್ರಕಟಿಸು ೫. ಬೆಂಗಳೂರಿಗೆ ಒಂದರ ... ೯. ಶರೀರದಲ್ಲಿ ಒಂದು ಭಾಗ ೧೦. ಮುಂದಾಲೋಚನೆ ಇಲ್ಲದೆ ಕೆಲಸ ಮಾಡು ೧೧ ... ಹೃದಯವನ್ನು ... ಯಾರಿಂದಲೂ ಸಾಧ್ಯವಿಲ್ಲವೆಂದು ಹೇಳುತ್ತಾರೆ ೧೩. ತೆಳುವಾದ ಮೃದು ೧೪ ... ಇವರ ಸಹವಾಸವು ಸಜ್ಜನರಿಂದ ಅಪೇಕ್ಷಿಸಲ್ಪಡತಕ್ಕದ್ದಲ್ಲ ೧೭. ಇದಕ್ಕೆ ಸರಿಯಾದ ಸಿಗದಿದ್ದರೆ ಕಟ್ಟಡಗಳನ್ನು ಕಟ್ಟಬಾರದು ೧೮ ... ವನ್ನು ಅರಿತವನೇ ಸರಿಯಾದ ಮಂತ್ರಿಗಳು ೨೦. ಸುಂದರವಾದ ೨೧ ಒಂದು ಪಕ್ಷಿ

ವಿ ಸೂ.—ಸಿಕ್ಕಿಹಾಕಿಕೊಳ್ಳುವ ಹೇಳುವರ ಪ್ರಯೋಜನಕ್ಕಾಗಿ ಕಲವು ಕಡೆ ಉಪಯೋಗಿಸಬಹುದಾದ ಪದಗಳನ್ನು ಸೂಚಿಸಿರುತ್ತೆ.—1 (೬) ಅಕ್ಷರ, ಅಕ್ಷಯ (೧೯) ಆಲಯ, ನಿಲಯ (೨೩) ಮಂತಿಪ, ಮಂತ್ರಿತ್ವ (೨೫) ಕಾಸು, ಆಸು, ವಸು, 2 (೯) ವಕ್ಷ, ವಪೆ (೧೩) ಸುಮನ, ಕುಮತಿ (೧೭) ಆಯ, ಕಾಯ.

ನಿಯಮಗಳು.—೧. ಮೊಹರಾದ ಉತ್ತರವು ಕೆನರಾ ಬ್ಯಾಂಕಿಂಗ್ ಸಿಂಡಿಕೇಟಿನಲ್ಲಿಟ್ಟಿರುತ್ತೆ. ಅದಕ್ಕೆ ಪ್ರತ್ಯಕ್ಷವಾಗಿ ಸಂಪೂರ್ಣವಾಗಿ ಉತ್ತರವೇ ಸರಿಯಾದ ಉತ್ತರ ಪ್ರತಿ ಪದವೂ ಒಂದೊಂದು ತಪ್ಪಾಗಿ ಭಾವಿಸುತ್ತೆ. ೨. ಸ್ಪರ್ಧೆಯ ಉತ್ತರವು 1938 ನೇ ಏಪ್ರಿಲ್ 2 ನೇ ತಾರೀಖಿನ "ತಾಯಿನಾಡು" ಮತ್ತು 1938 ನೇ ಏಪ್ರಿಲ್ ತಾರೀಖು 1 ನೇ 'ಸಾಧ್ವಿ' ಯಲ್ಲೂ ಪ್ರಕಟಿಸಲಾಗುತ್ತೆ. ೩. ಸ್ಪರ್ಧೆಯ ಎಲ್ಲಾ ವಿಚಾರದಲ್ಲೂ ಮ್ಯಾನೇಜರ ತೀರ್ಮಾನವೇ ಅಂತ್ಯವಾಗಿರುತ್ತೆ. ಆ ಬಗ್ಗೆ ಯಾವ ವಿಧವಾದ ಪತ್ರ ವ್ಯವಹಾರಗಳಿಗೂ ಅವಕಾಶವಿರುವುದಿಲ್ಲ ಉತ್ತರವನ್ನು ಕಳುಹಿಸುವವರೆಲ್ಲರೂ ಈ ನಿಬಂಧನೆಗಳಿಗೆ ಒಪ್ಪಿ ಕಳುಹಿಸಿರುವಂತೆಯೇ ಭಾವಿಸಲಾಗುತ್ತೆ. ೪. ಕೂಪನ್ನುಗಳನ್ನೂ ಹಣವನ್ನೂ ಏಜೆಂಟರಲ್ಲಿ ಪಾವತಿಮಾಡಿ ರಸೀತಿ ಪಡೆಯಬಹುದು. ಉತ್ತರ ಬಹುಮಾನ ಪುಸ್ತಕವುಗಳನ್ನು ನೀವು ಕೂಪನ್ ಕೊಟ್ಟಿರತಕ್ಕ ಏಜಂಟರಲ್ಲಿ ವಿಚಾರಿಸಿ.

ಏಜಂಟರುಗಳು:—೧ ವೆಂಕಟದಾಸ್, ಅಸ್ಟ್ರಾ ಬಜಾರ್, ಬಾಂಬು ಬಜಾರ್, ಮೈಸೂರು ೨. ಶ್ರೀನಿವಾಸ್ ಅಂಡ್ ಸನ್ಸ್, ಪುಸ್ತಕ ವ್ಯಾಪಾರಿಗಳು, ಮಲ್ಲೇಶ್ವರ ೩ ... ಕೃಷ್ಣಶೆಟ್ಟಿ ... ಬುಕ್ ಡಿಪೋ, ಗರ್ಲ್ಸ್ ಸ್ಕೂಲ್ ಎದುರು, ಚಿಕ್ಕಪೇಟೆ, ಬೆಂಗಳೂರು ಸಿಟಿ ೪. ಶ್ರೀ ರಂಗನಾಥ ಹಾಲ್, ತುಮಕೂರು ೫ ಎ. ಸುಬ್ಬರಾವ್ ದೀಕ್ಷಿತ್, ಶ್ರೀರಂಗಪಟ್ಟಣ ೬ ... C/o ೩ ಎ. ರಂಗನಾಥಶೆಟ್ಟಿ ಮರ್ಚೆಂಟ್, ಚಿಕ್ಕಮಗಳೂರು. ೭. ಟಿ. ರಾಮಸ್ವಾಮಯ್ಯಂಗಾರ್, ಮಂಡ್ಯ. ೮. ರಾಘವೇಂದ್ರ ... ಸ್ಟೋರ್ಸ್, ಚಿತ್ರದುರ್ಗ. ೯. ರಾಜಯ್ಯಂಗಾರ್, ಬ್ರಾಹ್ಮಣರ ಬೀದಿ ತಿಪ್ಟೂರು.—೧೦ ಸಿದ್ಧಕೃಷ್ಣಶೆಟ್ಟಿ ಅಂಡ್ ಬ್ರದರ್ ನೆಲಮಂಗಲ.—೧೧ ... ವಿಶ್ವನಾಥ ... —೧೨. ಮಾಧವಶೆಟ್ಟಿ ಬಂಟವಾಳ.—೧೩. ಲಕ್ಷ್ಮೀನಾರಾಯಣ ಕ್ಲಾತ್ ಮರ್ಚೆಂಟ್, ಹುಣಸೂರು — ೧೪. ಪ್ರಭಾಕರ ಸ್ಟೋರ್ಸ್, ... ಮ್ಯಾನೇಜರ್: ಚಕ್ರಬಂಧ ಸ್ಪರ್ಧೆ, ಅಗ್ರಹಾರ, ತುಮಕೂರು.

ಹಿಂದೂಸ್ಥಾನಕ್ಕೆ ಅಚ್ಚುಮೆಚ್ಚಿಗೆಯಾದ ಸ್ನಾನದ ಸಾಬೂನು

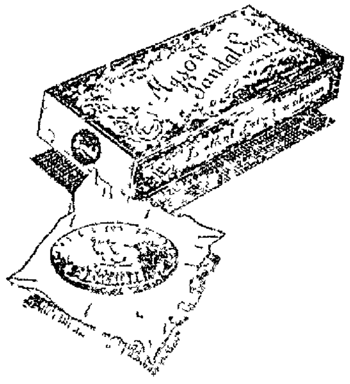

ಸುವಾಸನೆಯಿಂದ ಕೂಡಿ ಉಲ್ಲಾಸಜನಕವಾಗಿರುವ ಈ ಸಾಬೂನು ಸಾವಿರಾರು ಜನರಿಗೆ ಅಚ್ಚುಮೆಚ್ಚಾಗಿದೆ.

ನಿಮಗೆ ಏಕಾಗದು?

ಮೈಸೂರು ಗಂಧದ ಸಾಬೂನು

... ಕಡೆಯಲ್ಲಿಯೂ ದೊರೆಯುತ್ತದೆ

ಗೌರ್ನಮೆಂಟ್ ಸಾಬೂನು ಕಾರ್ಖಾನೆ, ಬೆಂಗಳೂರು

DON'T SAY "CAN'T AFFORD"

Who carries risk on your life? If you are not insured, your wife and children carry it. And if you die without insurance your family has to bear the loss. Would you like to let them carry the risk any longer? And above all, who would like to leave them for some one else to support?

May we suggest you to call on any of our nearest representatives or write to us for necessary advice?

National Insurance Co., Ltd.,
(Head Office — Calcutta)
Sub Office —
DEVANGA BANK BUILDINGS,
KEMPEGOWDA ROAD, — BANGALORE CITY.

Edited Printed & Published by Aaraman Rangiah B.A. at Sri Krishna Press, D Subbiah Road, Mysore.

REGD. NO M. 3534. HALF ANNA

ಸಾಧ್ವಿ

SADHVI LEADING WEEKLY

ಸಂಪಾದಕರು ಅಗರಂ ರಂಗಯ್ಯ, ...

ಸಂಪುಟ ೩] 14–3–38 ಮೈಸೂರು: ಸೋಮವಾರ ೧೪—೩—೧೯೩೮ [ಸಂಚಿಕೆ ...

ಸತ್ಯ ನಾರಾಯಣ

(ತೆಲುಗಿನಲ್ಲಿ)

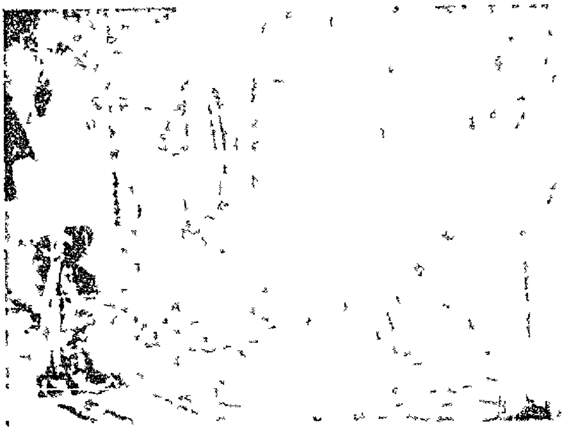

[illegible]

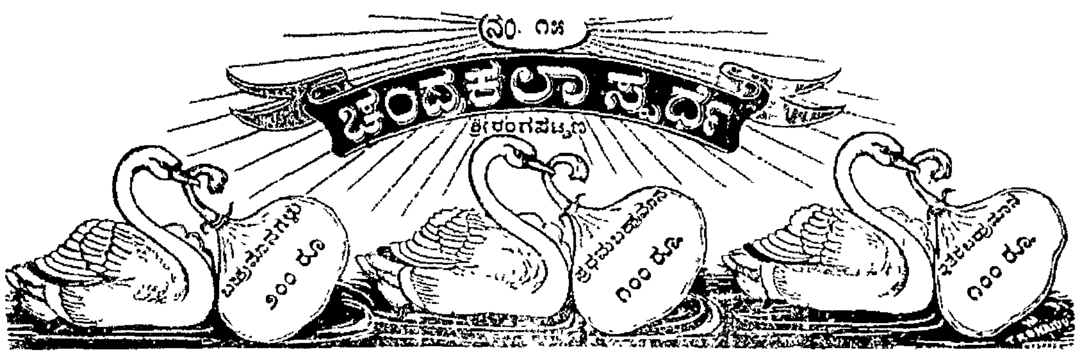

ಒಂದು ರೂ. ಗೆ ೭ ಕೂಪನ್ ಉತ್ತರಗಳನ್ನು ಕಳುಹಿಸಲು ಕಡೆಯ ತಾರೀಖು ೪-೪-೩೮ ೮ ಆಣೆಗೆ ೩ ಕೂಪನ್

ಸೂಚನೆ. —ಈ ಸ್ಪರ್ಧೆಯ ಸರಿಯಾದ ಉತ್ತರವು ಶ್ರೀರಂಗಪಟ್ಟಣದ ಟೌನ್ ಬ್ಯಾಂಕ್ (ಲಿಮಿಟೆಡ್) ಆಫೀಸಿನಲ್ಲಿ ಮೊಹರು ಮಾಡಿ ಇಂಸಿರುತ್ತೆ. ಅದಕ್ಕೆ ಪ್ರತಿ ಅಕ್ಷರವೂ ಸರಿಹೋಲುತಕ್ಕ ಸ್ಪರ್ಧೆಗೆ ಮೊದಲನೇ ಬಹುಮಾನವೂ, ಒಂದು ಮತ್ತು ಎರಡು ತಪ್ಪಿರುವವರುಗಳಿಗೆ ಇತರ ಬಹುಮಾನಗಳೂ ಕೊಡಲ್ಪಡುವುವು. ಬಹುಮಾನಕ್ಕೆ ಯೋಗ್ಯವಾದ ಉತ್ತರಗಳು ಒಂದಕ್ಕಿಂತ ಹೆಚ್ಚಾಗಿದ್ದಲ್ಲಿ ಮೇಲ್ಕಂಡ ಬಹುಮಾನಗಳು ಎಲ್ಲರಿಗೂ ಹಂಚಲ್ಪಡುವುವು. ಬಹುಮಾನಗಳನ್ನು ಹಂಚುವ ವಿಚಾರ ಸ್ಪರ್ಧೆಯ ಮ್ಯಾನೇಜರಿಗೆ ಸೇರಿದ್ದು. ಈ ವಿಚಾರದಲ್ಲಿ ಯಾವ ಪತ್ರವ್ಯವಹಾರಗಳಿಗೂ ಅವಕಾಶವಿಲ್ಲ. ಪ್ರತಿ ಸ್ಪರ್ಧೆಗೂ ಪ್ರವೇಶಧನ ಸಾಲ್ಯಾಸೆ. ಮೂರಕ್ಕಿಂತ ಕಡಿಮೆ ಉತ್ತರಗಳನ್ನು ಅಂಗೀಕರಿಸುವುದಿಲ್ಲ. 8 ಆಣೆಗೆ ಮೂರು ಉತ್ತರಗಳನ್ನು ಕಳುಹಿಸಬಹುದು. "ಆರು ಉತ್ತರಗಳನ್ನು ಕಳುಹಿಸುವವರು ಇನ್ನೊಂದು ಉತ್ತರವನ್ನು ಮುಫತ್ತಾಗಿ ಕಳುಹಿಸಬಹುದು. ಪ್ರವೇಶ ಧನವನ್ನು ಪೋಸ್ಟಲ್ ಸ್ಟಾಂಪು, ಅಥವಾ ಇಂಡಿಯನ್ ಪೋಸ್ಟಲ್ ಆರ್ಡರ್ ಅಥವಾ ಮನಿಯಾರ್ಡರ್ ಮೂಲಕ ರವಾನಿಸಬಹುದು. ಉತ್ತರಗಳನ್ನು ಬರೆಯತಕ್ಕವರು 1938 ನೇ ಮಾರ್ಚಿ 14 ಮತ್ತು 21 ನೇ ತಾರೀಖು "ಸಾಧ್ವಿ" ಕೂಪನ್ನಿನಲ್ಲಾಗಲಿ ಅಥವ "ತಾಯಿನಾಡು" ಪೇಪರಿನಲ್ಲಿರತಕ್ಕ ಕೂಪನ್ನಿನಲ್ಲಾಗಲಿ ಅಥವಾ ಬರಿಯ ಕಾಗದದಲ್ಲಾಗಲಿ ಚಿತ್ತಿಲ್ಲದಂತೆ ಚೆನ್ನಾಗಿ (ಶಾಯಿನಲ್ಲಿ) ಬರೆದು ಕಳುಹಿಸಬೇಕು. ಉತ್ತರಗಳನ್ನು ಕಳುಹಿಸಲು 1938 ನೇ ಇಸವಿ ಏಪ್ರಿಲ್ 4 ನೇ ತಾರೀಖು ಕೊನೆಯ ದಿನ. ನಂತರ ಕಳುಹಿಸುವ ಉತ್ತರಗಳನ್ನು ಸ್ವೀಕರಿಸುವುದಿಲ್ಲ. ಸರಿಯಾದ ಉತ್ತರವನ್ನು 1938 ನೇ ಏಪ್ರಿಲ್ 11 ನೇ ತಾರೀಖಿನ ಸಾಧ್ವಿಯಲ್ಲಿ ಪ್ರಕಟಿಸಲಾಗುತ್ತೆ.

ಪೋಸ್ಟು ಮೂಲಕ ಕಳುಹಿಸುವವರು ಏಪ್ರಿಲ್ 4 ನೇ ತಾರೀಖು ಕೂಡಾ ಕಳುಹಿಸಬಹುದು.

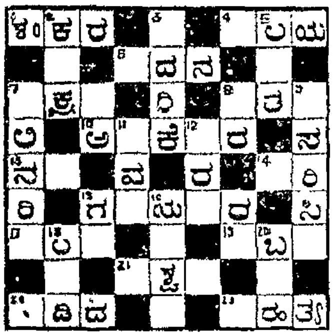

ಕೂಪನ್ ನಂ. ಪೋ. ಆ. ನಂ.
ಹೆಸರು
ವಿಳಾಸ ೧೫

ಎಡದಿಂದ ಬಲಕ್ಕೆ—

೧. ಫಾಲಾಕ್ಷ ೪. ಇದು ಸ್ವಚ್ಛವಾಗಿಲ್ಲದಿದ್ದರೆ, ರೋಗೋತ್ಪನ್ನದ ಸಂಬಂಧವಾದ ಕ್ರಿಮಿಕೀಟಾದಿಗಳು ಸೇರಲು ಅವಕಾಶವಾಗುತ್ತದೆ ೬. ಕೆಲವು ಸಂದರ್ಭಗಳಲ್ಲಿ ಉಂಟಾಗತಕ್ಕ ಇದನ್ನು ಸಮಾಧಾನಕ್ಕೆ ತರುವುದು ಬಹು ಕಷ್ಟ ೭. ಅಂತರಿಕ್ಷದಲ್ಲಿ ಇದನ್ನು ನೋಡಬಹುದು ೮. ವಸಂತ ಋತುವಿನಲ್ಲಿ ಇದರ ವೇಗವನ್ನು ಸಹಿಸುವುದು ಕಷ್ಟ ೧೦. ಇದರ ಹೊಂಬಾಳೆಯು ಪೂಜಾರ್ಹವಾದುದು ೧೨. ಇದೂ ಜಲಚರಪ್ರಾಣಿ ೧೪. ....ಇತಕ್ಕ ಸ್ಥಳಕ್ಕೆ ಪ್ರವೇಶಿಸಲು, ಜನರು ಅಂಜುತ್ತಾರೆ ೧೫. ದೊಂಬರು, ಇದರ ಆಧಾರದ ಮೇಲೆ ಅನೇಕ ಚಮತ್ಕಾರಗಳನ್ನು ಪ್ರದರ್ಶಿಸುತ್ತಾರೆ ೧೭. ಒಬ್ಬ ಮಹರ್ಷಿ ೧೯. ಕೆಲವರು ಸಾರ್ವದಾ ಈ ತರಹ ನುಡಿಗಳನ್ನು ನುಡಿಯುವುದೇ ಹೆಚ್ಚು ೨೧. ಓಂಪೂಗಳು ಇದನ್ನು ಬಹು ಭಕ್ತಿಯಿಂದ ಪೂಜಿಸುತ್ತಾರೆ ೨೨. ಸತ್ಪುರುಷರಾದವರು ಬಾಯಿನಲ್ಲಿ ......ಮಾತನ್ನು ಎಂದಿಗೂ ಬದಲಾಯಿಸಲಾರರು ೨೩. ಇದೂ ಒಂದು ಮಹಾ ಪಾಪಕೃತ್ಯ.

ಮೇಲಿನಿಂದ ಕೆಳಕ್ಕೆ—

೨. ಅನಂಗ ದೃಷ್ಟಿ ೩. ಕಾಂಗ್ರೆಸ್ ಪ್ರಚಾರಕರು ಸರ್ಕಾರದ ಇದಕ್ಕೆ ಅಂಜದೆ ತಮ್ಮ ಕಾರ್ಯವನ್ನು ಸಾಧಿಸುತ್ತಲೇ ಇರುತ್ತಾರೆ ೫. ಸಮಸ್ಯೆಗೆ ಉತ್ತರಗಳನ್ನು ಕಳುಹಿಸತಕ್ಕವರುಗಳಿಗೆ ವಾಕ್ಯಗಳು ಹೀಗಿದ್ದರೆ ಬಹು ಸಂತೋಷ ೭. ಈತನ ಶೇಜಸ್ಸು ಅಂಧಕಾರವನ್ನು ನಾಶ ಪಡಿಸುತ್ತದೆ ೯. ನವಿಲು ಪಿಂಛವನ್ನು .... ವೇಳೆಯಲ್ಲಿ ನೋಡಲು ಬಹು ರಮ್ಯ ೧೧. ಒಂದು ವಾದ್ಯವಿಶೇಷ ೧೩. ಸಂಸಾರದ ಇದನ್ನು ಹೊರಕ್ಕೆ ಬಿಡಬಾರದೆಂದು ಹೇಳುತ್ತಾರೆ ೧೬. ಈತನ ಮೂಲಕ ದೇವತೆಗಳಿಗೆ ಆಹುತಿಯನ್ನು ಅರ್ಪಿಸುತ್ತಾರೆ ೧೮. ಕಡ್ಡಿ ಅಥವಾ ಮರ ೨೦ ಹಣೆಯ........ಬರಹವನ್ನು ಮಾಸಲು ಹರಿಹರಬ್ರಹ್ಮಾದಿಗಳಿಗೂ ಸಹ ಅಸಾಧ್ಯ.

ಬೆಂಗಳೂರಿನವರು— ಹೆಚ್. ಕೆ. ಮೂರ್ತಿ, ನಂ. 40, ಮರ್ಚೆಂಟ್, ಸೇತೂರಾವ್ ಸ್ಟ್ರೀಟ್, ನ್ಯೂ ಮಾರ್ಕೆಟ್, ಮೈಸೂರಿನವರು—ಟಿ. ನಾರಾಯಣ, ಪ್ರೊಪ್ರೈಟರ್ ನ್ಯಾಷನಲ್ ಪ್ರೆಸ್, ಲ್ಯಾನ್ಸ್‌ಡೌನ್ ಬಿಲ್ಡಿಂಗ್ಸ್, ಅಥವಾ ಸಿ. ಕೆ. ರಾಮಚಂದ್ರ ಶೆಟ್ಟರು, 281, ಲಕ್ಷ್ಮೀವಿಲಾಸ ಅಗ್ರಹಾರ, ತುಮಕೂರಿನವರು—ಹೆಚ್. ರಾಮಚಂದ್ರಯ್ಯ, ಜನರಲ್ ಮರ್ಚೆಂಟ್ ಅಂಡ್ ನ್ಯೂಸ್ ಏಜೆಂಟ್ ಹಾಸನದವರು—ಎ. ಎಸ್. ವಿಶ್ವೇಶಯ್ಯ, ಹಿಂದೂ ಏಜೆಂಟ್, ಶಿವಮೊಗ್ಗದವರು—ಸಿ. ಎಲ್. ರಾಮಸ್ವಾಮಿ, ಎಚ್. ಎಂ. ಪಿ., ಅಥವಾ ಎಸ್. ಶಂಕರಪ್ಪ, ಎಲೆಕ್ಟ್ರಿಕ್ ಸ್ಟೋರ್ಸ್, ಚಿಕ್ಕಬ್ರಾಹ್ಮಣರಕೇರಿ, ಚಿತ್ರದುರ್ಗದವರು ಮಾರುತಿ ಟೈಲರಿಂಗ್ ಹಾಲ್ ಬಸ್ ಸ್ಟಾಂಡ್. ದಾವಣಗೆರೆಯವರು—ಸಿ. ಎಸ್. ದೀಕ್ಷಿತ್ ಅಂಡ್ ಬ್ರದರ್ಸ್ ಶ್ರೀರಂಗಪಟ್ಟಣ, ಹೊಳೇನರಸೀಪುರ, ಚಿಕ್ಕಮಗಳೂರುಗಳವರು ಮಾಮೂಲ್ ಪ್ರಕಾರ ನಮ್ಮ ಏಜೆಂಟರುಗಳಲ್ಲಿಯೂ ಉತ್ತರ ಮತ್ತು ಪ್ರವೇಶ ಧನವನ್ನು ಅಯಾಯ ಊರಿನವರು ಪಾವತಿಮಾಡಿ ರಶೀತಿ ಪಡೆಯಬೇಕಾಗಿ ವಿನಂತಿ.

ಮ್ಯಾನೇಜರ್, ಚಂದ್ರಕಲಾ ಸ್ಪರ್ಧೆ ಶ್ರೀರಂಗಪಟ್ಟಣ. (ಮೈಸೂರು ಡಿಸ್ಟ್ರಿಕ್ಟ್.)

ಭಿಷಗ್ರತ್ನ ಆಯುರ್ವೇದ ವಿದ್ವಾನ್ ಬಿ. ವಿ. ಪಂಡಿತರ

— ಬಾಲಸುಧಾ —

ಮಕ್ಕಳ ಜ್ವರದ ಗೆಡ್ಡೆಯನ್ನು ಖಾತರಿ ಗುಣ ಪಡಿಸುತ್ತೆ. ಲಿವರ್ (ಪಿತ್ತಕೋಶ) ದಪ್ಪನಾಗಿ ಕಣ್ಣು ಹಳದಿ ಬಣ್ಣವಾಗಿದ್ದರೆ ಇದರ ಸೇವನೆಯಿಂದ ದಿನೇ ದಿನೇ ಗುಣವಾಗುತ್ತೆ. 20 ವರ್ಷಗಳಿಂದಲೂ ಅನುಭವ ಸಿದ್ಧವಾಗಿದೆ—ಮಕ್ಕಳ ಶೀದಿಗೆ ನಮ್ಮ ಬಾಲಸಂಜೀವಿನಿಯನ್ನೇ ಉಪಯೋಗಿಸಿರಿ.

ಬಾಲಸುಧಾ ಬೆಲೆ 1 ರೂ ಬಾಲಸಂಜೀವಿನಿ 4 ಆ.

ಮೈಸೂರು, ಬೆಂಗಳೂರು, ಮದ್ರಾಸುಗಳಲ್ಲಿ ನಮ್ಮ ಏಜೆಂಟರಿವೆ.

ಸದ್ವೈದ್ಯಶಾಲಾ, ನಂಜನಗೂಡು.

ಬೇಕಾಗಿದೆ

ನಮ್ಮ ಫ್ಯಾಕ್ಟರಿಯಲ್ಲಿ ತಯಾರಾಗುವ ಬೆಂಕಿ ಪೆಟ್ಟಿಗೆಗೆ ಗಿರಾಕಿಗಳನ್ನೊದಗಿಸಲು ಅಖಿಲ ಕರ್ನಾಟಕದಲ್ಲಿಯೂ ಡಿಸ್ಟ್ರಿಬ್ಯೂಟರೂ, ಏಜೆಂಟರೂ ಬೇಕಾಗಿದೆ. ಇಷ್ಟವುಳ್ಳವರು 2 ಆಣೆ ಪೋಸ್ಟೇಜ್ ಸ್ಟಾಂಪಿನೊಡನೆ ಕೂಡಲೆ ಬರೆದುಕೊಳ್ಳಿ.

ಶ್ರೀ ಸಂಜೀವಿನಿ ವರ್ಕ್ಸ್,
ಸೋಲ್ ಏಜೆಂಟ್ಸ್.

ಕರ್ನಾಟಕ ಅಂಡ್ ಬಸವಲಿಂಗಂ, ಮ್ಯಾಚ್ ವರ್ಕ್ಸ್,
2830 ಹಳ್ಳದಕೇರಿ, ಮೈಸೂರು.

ವಾರ್ಷಿಕ ಚಂದಾ ದರ

[illegible] 1—8—0

[illegible] 0—1—0 [illegible] 0—0—6

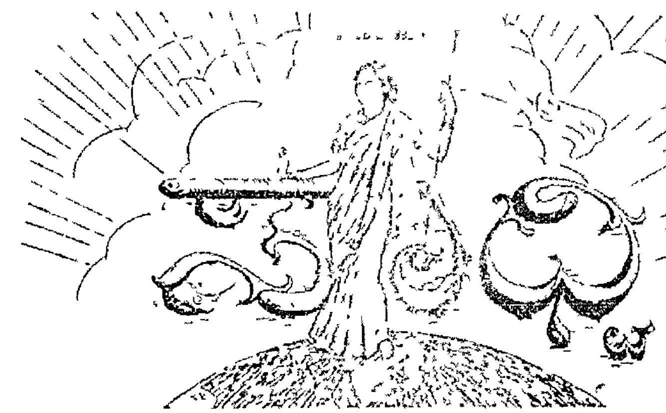

ಜಾಹೀರಾತು ದರ

[illegible]

[illegible] 1—0—0

॥ ಸತ್ಯಮೇವೋದ್ಧರಾಮ್ಯಹಮ್ ॥

ರಾಜಧಾನಿಯ ರಾಷ್ಟ್ರೀಯ ವಾರ ಪತ್ರಿಕೆ.

ವೃದ್ಧ ಪಿತಾಮಹ ಎಂ. ವೆಂಕಟಕೃಷ್ಣಯ್ಯನವರ ಜ್ಞಾಪಕಾರ್ಥವಾಗಿ ಪ್ರಕಟಿಸಲ್ಪಡುವುದು.

ಸಂಪುಟ ೩]   MYSORE : MONDAY 14—3 38   ಮೈಸೂರು : ಸೋಮವಾರ ೧೪—೩—೩೮   [ಸಂಚಿಕೆ ೨

ಕಾಂಗ್ರೆಸ್ಸಿನ ದಿಗ್ವಿಜಯ

ಮೈಸೂರು ಸಂಸ್ಥಾನದಲ್ಲಿ ಎಲ್ಲಾ ಕಡೆ ಗಳಲ್ಲಿಯೂ ಕಾಂಗ್ರೆಸ್ ಉಮೇದುವಾರರಿಗೇ ವಿಜಯವಾಯಿತು. ಒಂದು ಕಡೆಯೂ ಸೋಲಾಗಲಿಲ್ಲ ರಾಜೀನಾಮೆ ಕೊಟ್ಟು ಪುನ[illegible]ಂದ, ಸ್ವಾಭಾವಿಕ ವ್ಯಕ್ತಿ ಹನ್ನೊಂ[illegible] ಕಾಂಗ್ರೆಸ್ಸಿನವರಿಗೇ ಜಯವಾಯಿತು ಇದರಿಂದ ಪ್ರಜೆಗಳ ವಿಶ್ವಾಸವು ಕಾಂಗ್ರೆಸ್ಸಿನಲ್ಲಿ ಸಂಪೂರ್ಣವಾಗಿದೆಯೆಂದು ಸ್ಪಷ್ಟವಾಗಿ ಗೊತ್ತಾಗುತ್ತದೆ. ಮತ್ತು ಸರ್ಕಾರದ ಯಾವ ಇಂದಿನ ರೀತಿನೀತಿಗಳನ್ನು ಖಂಡಿಸಿ ಪ್ರ[illegible] ಶಾಸನ ಸಭೆಯ [illegible] ಕಾಂಗ್ರೆಸ್ ಸದಸ್ಯರು ರಾಜೀನಾಮೆ ಕೊಟ್ಟರೋ ಆ ಖಂಡನೆಯನ್ನು ಪ್ರಜೆ[illegible] [illegible]ವರೂ ಸಮರ್ಥಿಸುವರೆಂದು [illegible]ವಾಗುತ್ತದೆ

ಮುಟ್ಟುಗೋಲಿನ ಮೇಲೆ

ಮುಟ್ಟುಗೋಲು

ಕಾಂಗ್ರೆಸ್ಸಿನ ವಿರೋಧಿಗಳಿಗೆ ಆದ ಸೋ[illegible] ನಾವಿನ್ನೂ ನೋಡಿಲ್ಲ ಮೈಸೂರಿ[illegible] [illegible] ನಡೆಯಲಿಲ್ಲವಂತೆಯೇ [illegible] ಕೋಲಾರ ಸಿ ಕೆ ನಂಜುಂಡಯ್ಯನವರಿಗೆ ಠೇವಣಿ ಹಣವು ಮುಟ್ಟುಗೋಲಾಯಿತು ಕಾಂಗ್ರೆಸ್ಸಿನ ಮುಂದಾಳುಗಳು ನಿರೀಕ್ಷಿಸಿದ್ದಕ್ಕಿಂತಲೂ ಪ್ರಚಂಡವಾದ ವಿಜಯವು ಈಗ ಪ್ರಾಪ್ತವಾಗಿದೆ. ಜನರ ಎಷ್ಟು ಮ[illegible]ಗ ಮುಂದುವರಿದಿದ್ದಾರೆಂದು ಇದರಿಂದ ಗೊತ್ತಾಗುತ್ತದೆ ಇನ್ನು ಮುಂದೆ ನಮ್ಮ ಸಂಸ್ಥಾನದಲ್ಲಿ ಕಾಂಗ್ರೆಸ್ಸಿಗೆ ವಿರೋಧವಾಗಿ ನಿಲ್ಲುವ ಉಮೇದುವಾರರು [illegible] [illegible] [illegible]

ಪೌರಸಭಾ ಚುನಾವಣೆ

ಇನ್ನು [illegible] [illegible] [illegible] [illegible]

ಹೇಳಬಹುದು. ಅವರ [illegible] ಚುನಾವಣೆ ನಡೆಯುವ ಪ್ರಸಂಗವು [illegible] [illegible] ಪ್ರತಿಸ್ಪರ್ಧಿಗಳು ನಿಂತರಾಗ ಚುನಾವಣೆ ನಡೆಯಬೇಕು [illegible] ಚುನಾವಣೆಗೆ ನಿಲ್ಲುವವರು [illegible] [illegible] [illegible] [illegible]

ಮತ ಪತ್ರಗಳ [illegible] ಒಟ್ಟು ಮತಗಳು 121 ಹಂಚಿದ [illegible] ಒಟ್ಟು ಮತಗಳು [illegible] [illegible] ಪ್ರಮಾಣದಲ್ಲಿ ವಿಜಯ [illegible] ಕಾಂಗ್ರೆಸ್ [illegible] [illegible] [illegible]

ಶ್ರೀಮಾನ್ ಯಶೋಧರಾ ದಾಸಪ್ಪನವರು

[illegible] ಸಭೆಯಲ್ಲಿ ಪ್ರಥಮ ಸ್ತ್ರೀ ಸದಸ್ಯರು

[illegible] [illegible] [illegible]

[illegible] ಮೈಸೂರು [illegible]

[illegible]

ಬಹುದು ಕಾಂಗ್ರೆಸ್ಸಿನ [illegible] ಕಾಂಗ್ರೆಸ್ಸಿನ [illegible] [illegible] ಕಾಂಗ್ರೆಸ್ಸಿಗೆ [illegible]

ನಿರ್ನಾಮವಾದರು ವೈರಿಗಳು

ಕಾಂಗ್ರೆಸ್ಸಿನ ವಿರೋಧಿಗಳೆಲ್ಲರೂ ನಿರ್ನಾಮವಾದರು ವ್ಯಕ್ತಿಶಃ ಅವರು ಎಂತಹ ದೊಡ್ಡ ಮನುಷ್ಯರೇ ಆಗಿರಲಿ, ಅಥವ ಎಷ್ಟೇ ಬುದ್ಧಿವಂತರಾಗಿರಲಿ, ಕಾಂಗ್ರೆಸ್ಸಿಗೆ ವಿರೋಧವಾಗಿ ನಿಂತಿದ್ದರಿಂದಲೇ ಅವರ ಬುದ್ಧಿಯೂ, ಶಕ್ತಿಯೂ, ಹಿಂತಸ್ತೂ ನಾಶವಾಯಿತು. [illegible] ಜನರ [illegible] [illegible] ಗೌರವ [illegible] [illegible] ತ್ಯಾಗ, ಅಂತಸ್ತು ಮತ್ತು ಪಾಂಡಿತ್ಯಗಳ [illegible] [illegible]

ಸರ್ಕಾರಿ ಗೌರ್ನರಿಗೆ ಮಂಗಳಾರತಿ

ಮಧ್ಯಪ್ರಾಂತ್ಯದ ಶಾಸನ ಸಭೆಯಲ್ಲಿ [illegible] ಪ್ರಸಂಗವು ನಡೆಯಿತು ಒಂದೆ[illegible] [illegible] ಗೌರ್ನರ್ ಕೆಲಸವನ್ನು [illegible] ರಾಘವೇಂದ್ರರಾಯರು ಸಭೆಯಲ್ಲಿ ಒಬ್ಬ ಸದಸ್ಯರು. ಅವರು ಮೊದಲು ಕಾಂಗ್ರೆಸ್ಸಿನ ಸದಸ್ಯರಾಗಿದ್ದರು ಚುನಾವಣೆ ಕಾಲದಲ್ಲಿ ಕಾಂಗ್ರೆಸ್ಸಿಗೆ ವಿರೋಧವಾಗಿ ನಿಂತರು ಅಲ್ಲದೆ [illegible] ಗೌರ್ನರು ರಜದ ಮೇಲೆ ಹೋದಾಗ ಕಾಂಗ್ರೆಸ್ಸಿನ ಅಭಿಮತಕ್ಕೆ ವಿರುದ್ಧವಾಗಿ ಗೌರ್ನರ್ ಪದವಿಯನ್ನು ಹಂಗಾಮಿಯಾಗಿ ವಹಿಸಿದ್ದರು ಈಚೆಗೆ ಸಭೆಯು ನಡೆಯುತ್ತಿದ್ದಾಗ ಇಂದಿನ ಕಾಂಗ್ರೆಸ್ ಸರ್ಕಾರದ ಮೇಲೆ ಟೀಕೆ ಮಾಡುತ್ತಾ ಇಂದಿನ ಸರ್ಕಾರವು [illegible] ಭಾವನೆಯಿಂದ ಪೂರಿತವಾಗಿದೆಯೆಂದು ಹೇಳಿದರು ಇದು ಸದಸ್ಯರಿಗೆ ಅಸಮಾಧಾನವನ್ನುಂಟುಮಾಡಿತು ಅವರ ಮಾತನ್ನು ವಾಪಸು ತೆಗೆದುಕೊಳ್ಳಬೇಕೆಂದು ಅಧ್ಯಕ್ಷರು ಕೇಳಿದರು. ಅವರೆ [illegible] [illegible] ಅಧ್ಯಕ್ಷರ ಅಭಿಪ್ರಾಯಕ್ಕಾಗಿ [illegible] [illegible] [illegible] [illegible] [illegible] [illegible]

ಈ ವಾರದ ಕಥೆ.

ದೇವರ ಮಕ್ಕಳು

೧

ಲೇಖಕರು :—ಜಿ. ಕೆ. ಶಾಪಂಜೆ, ಮೈಸೂರು.

ದೂರದಲ್ಲಿ ಕಾಣುವ ಗುಡ್ಡದ ಹಿಂಬದಿಯ ಮರಗಳ ಸಾಲಿನ ಸಂದಿಯಿಂದ ಗವಿಯೊಂದರಲ್ಲಿ ಬರಿಯ ಒಂದೆ, ಲಂಗೋಟಿ ವಸ್ತ್ರ ತೊಟ್ಟು ಹರಿದು ಚಿಂದಿಯಾಗಿರುವ ರುಮಾಲನ್ನು ತಲೆಗೆ ಸುತ್ತಿ, ಉರಿಯುತ್ತಿರುವ ಬಿಸಿಲಿಗೆ ಮೈಯೊಡ್ಡಿ ನಾಲ್ವರು ರೈತ ಬಾಲಕರು ಆಡುತ್ತಿರುವರು.

ಒಬ್ಬ ಗದ್ದೆಯ ಮಣ್ಣನ್ನು ಗಟ್ಟಿಯಾಗಿ ಕಲಸಿ ತೆಂಗಿನಕಾಯಿ ಗಾತ್ರದ ಉಂಡೆಯಾಗಿ ಮಾಡಿ ಅದರ ಮೇಲೆ ಬೇಲದ ಗಾತ್ರದ ಇನ್ನೊಂದು ಉಂಡೆಯನ್ನಿಟ್ಟು ಅದರಲ್ಲಿ ಬಾಯಿ, ಮೂಗು, ಕಣ್ಣುಗಳು ಕಿವಿ ಮೊದಲಾದ ಅವಯವಗಳನ್ನು ಮಾಡಿದನು. ಕೆಳಗಿನ ಉಂಡೆಯಲ್ಲಿ ಕುತ್ತಿಗೆ, ಬೆಗಲು, ತೋಳು, ಎದೆ, ಹೊಟ್ಟೆ, ಸಮಂತಾಗಿ ಎಲ್ಲವನ್ನೂ ಮಾಡಿದನು. ಪಕ್ಕದಲ್ಲಿದ್ದ ಬೇರೆ ಬೇರೆ ಬಣ್ಣದ ಕೋಳಿ ಪುಕ್ಕಗಳಿಂದ ಅಲಂಕರಿಸುತ್ತಿದ್ದನು. ತಲೆಯ ಮೇಲೆ ಎಲ್ಲಕ್ಕಿಂತಲೂ ಉದ್ದವಾದ ಹಸಿರು ಬಣ್ಣದ ಪುಕ್ಕ ... ಬೇರೆ ಬೇರೆ ಬಣ್ಣದ ಸಣ್ಣ ಸಣ್ಣ ಪುಕ್ಕಗಳು. ಹೀಗೆಯೇ ಕುತ್ತಿಗೆ ತೋಳಿನ ಸಂದುಗಳಲ್ಲಿಯೂ ಸಹ. ಹೀಗೆ ಕೋಳಿಯ ಪುಕ್ಕದಿಂದ ಅಲಂಕರಿಸಲ್ಪಟ್ಟ ಆ ಮಣ್ಣಿನ ವಿಗ್ರಹ ನೋಡಲು ಬಹಳ ಅಂದವಾಗಿತ್ತು.

ಇನ್ನಿಬ್ಬರು ಒಂದೊಂದು ಮೊಳ ಉದ್ದದ ಅನೇಕ ಕಡ್ಡಿಗಳನ್ನು ಆರಿಸಿ ತಂದು ಅವನ್ನು ಆ ವಿಗ್ರಹದ ಸುತ್ತಲೂ ಎಂಟು ಮೂಲೆಯಲ್ಲಿ ಎಂಟು ಕಂಬದಂತೆ ನೆಟ್ಟು, ಆ ಕಂಬಗಳ ಮೇಲೆ ನಾಲ್ಕು ಮೂಲೆಗೂ ನಾಲ್ಕು ಕಡ್ಡಿಯನ್ನು ಹಗ್ಗದಿಂದ ಬಿಗಿದರು. ಉಳಿದುದನ್ನು ಅಡ್ಡಡ್ಡಲಾಗಿಯೂ ಉದ್ದುದ್ದವಾಗಿಯೂ ಅದರ ಮೇಲೆ ಹೊದಿಸಿದರು. ಅಷ್ಟರಲ್ಲಿ ನಾಲ್ಕನೆಯವನು ಕಂಕುಳಲ್ಲಿ ಒಂದಷ್ಟು ಆಲದ ಎಲೆಗಳನ್ನೂ ಕೆಲವು ಕಾಡು ಹೂಗಳನ್ನೂ ತಂದು ಅವರಿಬ್ಬರ ಮುಂದೆ ಸುರಿದನು.

ಆಲದೆಲೆಗಳನ್ನು ಜೋಡಿಸಿದ ಆ ಕಡ್ಡಿಗಳ ಮೇಲಿಟ್ಟು ಗಾಳಿಗೆ ಹಾರಿ ಹೋಗದಂತೆ ಸಣ್ಣ ಸಣ್ಣ ಕಲ್ಲುಗಳನ್ನು ಎಚ್ಚರಿಕೆಯಿಂದ ಅದರ ಮೇಲೆ ಹೇರಿದರು. ಅದು ಒಂದು ಚಪ್ಪರದ ಮಾದರಿಯನ್ನು ಹೊಂದಿತು.

ಕಾಡು ಹೂಗಳನ್ನು ಆ ಚಪ್ಪರದ ನಾಲ್ಕು ಕಡೆಗಳಲ್ಲೂ ಕಡ್ಡಿಗಳ ಸಂದಿನಲ್ಲಿ ಒಂದೊಂದನ್ನಾಗಿಟ್ಟು, ಉಳಿದವನ್ನು ಚಪ್ಪರದ ಸುತ್ತಲೂ ಗದ್ದುಗೆಯ ಮುಂದೆ ಆಕಾರವಾಗಿ ಜೋಡಿಸಿದರು. ಹೀಗೆ ಕಾಡು ಹೂವಿನಿಂದ ಮೂರು ಮಂಡಲ ಮಾಡಿದರು. ಎಲ್ಲಕ್ಕಿಂತಲೂ ಒಳಗಡೆ ಬರೀ ಬಿಳಿ ಹೂವಿನದು. ಮಧ್ಯದಲ್ಲಿ ಹಳದಿ ಮತ್ತು ಕೆಂಪು ಬಣ್ಣಗಳ ಹೂವಿನ ಮಂಡಲ. ಎಲ್ಲಕ್ಕಿಂತಲೂ ಹೊರಗಡೆ ಬರೀ ಹಳದಿಯ ಬಣ್ಣವದ್ದು.

ಹೀಗೆ ಬೇರೆ ಬೇರೆ ಬಣ್ಣದ ಹೂಗಳಿಂದ ಮಾಡಿದ ಮೂರು ಮಂಡಲಗಳೊಳಗೆ ಕಾಡು ಹೂ ಮತ್ತು ಆಲದ ಎಲೆಗಳಿಂದ ಅಲಂಕರಿಸಲ್ಪಟ್ಟ ಆ ಚಪ್ಪರದಲ್ಲಿ ಕೋಳೀ ಪುಕ್ಕಗಳಿಂದ ಸಿಂಗರಿಸಿದ್ದ ಮಣ್ಣಿನ ಮೂರ್ತಿ.

ಮೂರ್ತಿಯು ಕೋಳಿಯ ಪುಕ್ಕಗಳಿಂದ ಅಲಂಕರಿಸಿದ್ದಾದರೂ ಅದು ನಿಜವಾದ ವಿಗ್ರಹದಂತೆಯೇ ಇತ್ತು. ಅದರಲ್ಲೊಂದು ಅಪೂರ್ವ ಸೌಂದರ್ಯ ಆ ವಿಗ್ರಹದ ರೂಪಿನಲ್ಲೊಂದು ವಿಲಕ್ಷಣ ಜ್ಯೋತಿಯು ನಲಿಯುತ್ತಿತ್ತು. ಕಾಡು ಹೂಗಳಿಂದ ಸಿಂಗರಿಸಿದ್ದ ಚಪ್ಪರವೂ ಸರಿ ಸಣ್ಣದೊಂದು ದೇಗುಲದಂತಿತ್ತು ಆ ದೃಶ್ಯ.

ರೈತ ಬಾಲಕರು ಆ ದೇಗುಲದ ಸುತ್ತಲೂ ಕುಣಿಯುತ್ತಿದ್ದರು.

"ಲೇ ರಿಂಗಾ! ಲೇ ಬೋರಾ! ಬರ್ರೋ! ಹಿಟ್ಟಾಕಿದ್ನಿ, ತಿನ್ರೋ!"

ಈ ಕೂಗು ಕಿವಿಗೆ ಕೇಳಿದೊಡನೆಯೇ ಆಟದಲ್ಲಿ ಮಗ್ನರಾಗಿದ್ದ ಆ ಬಾಲಕರು ಆಟವಾಡುವುದು ಬಿಟ್ಟು, ಹತ್ತಿರದಲ್ಲಿ ಹರಿಯುತ್ತಿದ್ದ ತಿಳಿನೀರಿನ ಕಾಲುವೆಯಲ್ಲಿ ಮಣ್ಣಿನ ಕೈಕಾಲುಗಳನ್ನು ತೊಳೆದುಕೊಂಡು ನಾಮುಂದು ತಾಮುಂದು ಎಂದು ಮನೆಯ ಕಡೆಗೋಡಿದರು.

ಆ ಹುಲ್ಲು ಜೋಪಡಿಯ ಬಾಗಿಲಲ್ಲಿ ತಾಯಿಯು ನಿಂತಿದ್ದಳು. ಬಿಸಿಲಿನಲ್ಲಿ ಬಳಲಿ ಬಂದ ಆ ಕಂದಗಳನ್ನು ಪುತ್ರ ಪ್ರೇಮವನ್ನು ವ್ಯಕ್ತಗೊಳಿಸುವ ಪ್ರೀತಿ ವಾಕ್ಯದಿಂದ ಆದರಿಸುವದನ್ನು ಆ ಮಾತೆಯು ಅರಿತಿರಲಿಲ್ಲ. ಆದರೆ ಬಳಲಿ ಬಂದ ಕಂದಮ್ಮಗಳ ಕಡೆಗೊಮ್ಮೆ ದೃಷ್ಟಿ ಬೀರಿ ಒಳಗೆ ಹೋಯಿತು, ಆ ತಾಯಿ. ಆ ದೃಷ್ಟಿಯಲ್ಲಿಯೇ ಅಳಗಾಣದ ಪ್ರೇಮವು ತುಂಬಿತ್ತು. ಹಸಿದು ಬಂದ ಆ ಬಾಲಕರಿಗೆ ಬೆಳ್ಳಿಯ ತಟ್ಟೆಯಲ್ಲಿ ರೂಪಾಯಿಗೆ ಆರೂವರೆ ಸೇರು ಅಕ್ಕಿಯ ಅನ್ನವನ್ನು ಹಾಕಿ, ಅದರ ಮೇಲೆ ಘಮಘಮಿಸುವ ತುಪ್ಪ ಹೊಯ್ದು ಪಕ್ಕದಲ್ಲಿ ಬಗೆಬಗೆಯ ತರಕಾರಿಯ ಪಲ್ಯಗಳ ಬಡಿಸಿ ಸಿದ್ಧಪಡಿಸಿಟ್ಟಿರಲಿಲ್ಲ! ಅಥವಾ ವೈದ್ಯರ ಅಭಿಪ್ರಾಯವನ್ನನುಸರಿಸಿ ಬರಿಯ ಜೀವ ಪೋಷಕಗಳು ಮಾತ್ರ ಇರುವ ಪದಾರ್ಥಗಳಾಗಲಿ ಅಲ್ಲಿದ್ದಿಲ್ಲ. ಪಿಂಗಾಣಿಯ ತಟ್ಟೆಯಲ್ಲಿ—ಅದೂ ಸಹ ರತ್ನಪಾ ... ಗಳನ್ನು ಮಾಡಿಸಿಕೊಂಡಿರದೇ ಕೆ— ಏಕೆಂದರೆ ಅದೂ ಸಹ ಬಹುಮುಕ್ಕಿಗೆ ಜೀರ್ಣವಾಗಿತ್ತು. ಅದರಲ್ಲಿ ಬೇಲದ ಕಾಯಿಗಾತ್ರದ ಎರಡೆರಡು ರೊಟ್ಟಿಯ ಮುದ್ದೆಗಳು. ಅದರ ಪಕ್ಕದಲ್ಲಿ ತೊಗರಿಬೇಳೆಯ ಸೊಪ್ಪಿನ ಪದಾರ್ಥ. ಮಧ್ಯದಲ್ಲಿಯೇ ಮಣ್ಣಿನ ಕುಡಿಕೆಯಲ್ಲಿ ತುಂಬಾ ನೀರು ಇದಿಷ್ಟು ಅವರಿಗಾಗಿ ಕಾದಿರಿಸಿದ್ದ ಆಹಾರ. ಇದೇ ಅವರ ಮೃಷ್ಟಾನ್ನ ಭೋಜನ. ಆದರೂ ಆ ರೈತ ಬಾಲಕರು ದೃಢಕಾಯರು. ಮತ್ತು ಆರೋಗ್ಯ ಶಾಲಿಗಳು. ನಗುನಗುತ ಒಮ್ಮನಸ್ಸಿನಿಂದ ಕೂಡಿ ವಿಹರಿಸುವ ಸತತ ಸಂತೋಷಿಗಳು ಅವರು.

೦ ೦ ೦

ಆ ಹುಲ್ಲು ಜೋಪಡಿಯ ಒಂದು ಮೂಲೆಯಲ್ಲಿ ಸಗಣಿಯ ನೆಲದಲ್ಲಿ ಹಾಸಿದ ಹರಕಲು ಹಸಾಕಲು ಬಟ್ಟೆಯ ಮೇಲೆ ಕಂಬಳಿಯ ತುಂಡನ್ನು ಹೊದ್ದುಕೊಂಡು ಗಾಢ ನಿದ್ರಾಮಗ್ನರಾಗಿದ್ದಾರೆ ಆ ಬಾಲಕರು. ಸುಖಮಯವಾದ ನಿದ್ರೆಯು ಅವರನ್ನಾವರಿಸಿತ್ತು. ಒಡೆಯರ ಮಕ್ಕಳಂತೆ ಮೆತ್ತನೆಯ ಹಾಸಿಗೆಯಮೇಲೆ ಐದಾರು ಬಟ್ಟೆಗಳನ್ನು ಹಾಸಿ ಬೆಳಗಾಗುವ ತನಕ ಹೊದ್ದು ನಿದ್ರಿಸುವ ಪುಣ್ಯ ಆ ಬಡ ಬಾಲಕರಿಗೆಲ್ಲಿ ಬರಬೇಕು? ಆ ಹರಕು ಬಟ್ಟೆಯ ಮೇಲೆ ಮಲಗಿದರೆ ಸರಿ, ಕೂಡಲೆ ನಿದ್ರೆ ಬಂದುಬಿಡುವುದು. ಪುನಃ ಎಚ್ಚರವಾಗಬೇಕಾದರೆ ಹಕ್ಕಿಗಳು ಚಿಲಿಪಿಲಿಗುಟ್ಟಿದಾಗ, ಬಾಲ ಸೂರ್ಯನ ಕಿರಣಗಳು ಜೋಪಡಿಯ ಗೋಡೆಯ ತಟ್ಟಿಯ ಸಂದಿನಿಂದ ಹಾದು ಮುಖದಮೇಲೆ ಪಸರಿಸಿದಾಗ, ಇಲ್ಲವೆ "ಎಷ್ಟೊತ್ತಲೇ ಗೂಬೆ ಹಾಗ್ ಬಿದ್ಕೊಳ್ಳೋದು? ... ಏಳ್ರೋಲೇ ನಿಂಗ್ಯಾ!" ಎಂದು ಮುತ್ತಾಕೆ ಗದರಬೇಕು. ಆಗಲೇ ಅವರನ್ನಾಲಂಗಿಸಿದ್ದ ನಿದ್ರೆಯು ಬಿಟ್ಟೋಡುವುದು.

ಬಡತನದ ಮಕ್ಕಳವರು! ಆ ದಿವ್ಯ ಪ್ರಕೃತಿಯ ಕಲಾಮಯ ಪ್ರದೇಶದಲ್ಲಿ ಬೆಳೆವ ದೇವದೇವನ ನಲ್ಮೆಯ ಕಂದಮ್ಮಗಳು.

ಬಿ. ಎಂ. ಶ್ರೀಕಂಠಯ್ಯನವರಿಗೆ ಜೀವದಾನ

ಸೆಂಟ್ರಲ್ ಕಾಲೇಜಿನಲ್ಲಿ ಇಂಗ್ಲಿಷ್ ಪ್ರೊಫೆಸರ್ ಆಗಿರುವ ಶ್ರೀ ಬಿ. ಎಂ. ಶ್ರೀಕಂಠಯ್ಯನವರು ೧೯೩೮ ನೇ ವರ್ಷದ ಜನವರಿ ತಿಂಗಳಲ್ಲಿ ನಿವೃತ್ತರಾಗಬೇಕಾಗಿತ್ತು. ಆದರೆ ಅವರಿಗೆ ಸರ್ಕಾರದವರು ಒಂದು ವರ್ಷ ಜೀವದಾನ ಮಾಡಿರುವುದಾಗಿ ತಿಳಿದುಬಂದಿದೆ.

ಟೆಲಿಫೋನ್ ಏರ್ಪಾಡು

ಬೆಂಗಳೂರಿನಿಂದ ಮೈಸೂರಿಗೆ ಟೆಲಿಫೋನ್ ಮೂಲಕ ಮಾತನಾಡಬೇಕಾದರೆ ಹಾಗೆ ಮಾತನಾಡುವುದಕ್ಕಾಗಿ ಕಾದಿರುವವರ ಸಂಖ್ಯೆ ಬಹಳ ಹೆಚ್ಚಾಗಿರುವುದರಿಂದಲೂ, ಯಾರಿಗೆ ಟೆಲಿಫೋನ್ ಮೂಲಕ ಸಮಾಚಾರ ಕಳುಹಿಸಬೇಕಾಗಿದೆಯೋ ಅವರಿಗೆ ಸಮಾಚಾರಗಳು ಸರಿಯಾಗಿ ತಲುಪದಿರುವುದರಿಂದಲೂ ಜನಗಳಿಗೆ ಕಾಲವಿಳಂಬವೂ, ಮತ್ತು ಅನಾನುಕೂಲವೂ ಉಂಟಾಗುತ್ತಿವೆಯೆಂದು ವರ್ತಮಾನಪತ್ರಿಕೆಗಳಲ್ಲಿ ಒಂದು ದೂರು ಹೊರಟಿದೆ. ಇದು ಸರ್ಕಾರದವರ ಗಮನಕ್ಕೆ ಬಂದಿದೆ. ಹಗಲು ಹೊತ್ತು ಕೆಲವು ಗಂಟೆಗಳ ಮಧ್ಯೆ ಬೆಂಗಳೂರಿನಿಂದ ಮೈಸೂರಿಗೆ ಮಾತನಾಡುವವರು ಬಹಳವಾಗಿರುತ್ತಾರೆಂಬ ಅಂಶವು ವಿದ್ಯುಚ್ಛಕ್ತಿಯ ಇಲಾಖೆಯವರ ಗಮನಕ್ಕೆ ಬಂದಿದೆ. ಆದುದರಿಂದ, ಈ ಇಲಾಖೆಯವರು, ಬೆಂಗಳೂರಿನಿಂದ—ಮೈಸೂರಿಗೆ ಹೋಗತಕ್ಕ 'ಟ್ರಂಕ್' ಟೆಲಿಫೋನ್ ಲೈನಿನ ಜೊತೆಗೆ "ಸಿಂಗಲ್ ಚಾನೆಲ್ ಕರೆಂಟ್ ಕ್ಯಾರಿಯರ್' ಎಂಬ ಯಂತ್ರ ಸಲಕರಣೆಗಳ ಮತ್ತೊಂದು ಏರ್ಪಾಡನ್ನು ಮಾಡುತ್ತಿದ್ದಾರೆ. ಈ ಏರ್ಪಾಡು ಮುಗಿದಾಗ್ಗೆ ಟೆಲಿಫೋನಿನಲ್ಲಿ ಮಾತನಾಡಲು ಒಂದು ಸಾಧನಕ್ಕೆ ಬದಲು ಎರಡು ಸಾಧನಗಳು ದೊರೆಯುತ್ತವೆ. ಈ ಏರ್ಪಾಡು, ೧೯೩೮ನೆಯ ಇಸವಿ ಸೆಪ್ಟೆಂಬರ್ ತಿಂಗಳ ಹೊತ್ತಿಗೆ ಉಪಯೋಗಕ್ಕೆ ಸಿದ್ಧವಾಗುವುದಾಗಿ ನಿರೀಕ್ಷೆಯಿದೆ.

ಈಗಿರುವ ಲೈನಿನ ಜೊತೆಗೆ ಮೇಲೆ ಸೂಚಿಸಿದ "ಚಾನೆಲ್ ಕ್ಯಾರಿಯರ್ ಸಿಸ್ಟಮ್" ಸಾಧನದ ಏರ್ಪಾಡನ್ನು ಮಾಡಿದ ಮೇಲೆ, ಬೆಂಗಳೂರು ಮತ್ತು ಮೈಸೂರಿಗೆ ಈಗ ಇರುವ ಒಂದೇ "ಟ್ರಂಕ್ ಲೈನಿ"ನಲ್ಲಿ ಮಾತನಾಡಲು ಉಂಟಾಗುತ್ತಿರುವ ಅನನುಕೂಲವು ಗಣನೀಯವಾದಮಟ್ಟಿಗೆ ಕಡಮೆಯಾಗುವುದೆಂದು ನಂಬಲಾಗಿದೆ.

MYSORE RACES & GOLD CUP SWEEP 1938.

Races on—28th May, 1st, 4th, 7th, 9th, and 11th June.

GOLD CUP SWEEP:—(BY PERMISSION OF THE GOVERNMENT OF MYSORE)

Half Tickets. Rs. 2—8—0 each.
Full Tickets. Rs. 5—0—0 each

To close on 25th May 1938
Drawing on 3rd June 1938.
Bonus given to sellers of winning tickets.
Total collection of 1937—Rs 23,200/-

For prospectus and particulars apply to:

Honorary Secretary,
MYSORE RACES.

ಎಕ್ಕಡಗಳ ಉಡುಗರೆ

ಎಕ್ಕಡವನ್ನು ಉಡುಗೊರೆಯಾಗಿ ಕೊಟ್ಟಿರುವುದಾಗಲಿ ತೆಗೆದುಕೊಂಡಿರುವುದಾಗಲಿ ಯಾರೂ ಕಂಡೂ ಇಲ್ಲ, ಕೇಳಿಯೂ ಇಲ್ಲ. ರಾಮಾಯಣದಲ್ಲಿ ಮಾತ್ರ ಪಾದುಕಾ ಪಟ್ಟಾಭಿಷೇಕ ಪ್ರಸಂಗವು ಹೇಳಲ್ಪಟ್ಟಿದೆ. ಆದರೂ ಈಗ ಅದು ನಡೆದಿದೆ. ಇದೂ ದೊಡ್ಡ ದೊಡ್ಡ ಸಮೂಹದಲ್ಲೇ. ಕೊಟ್ಟವರು ದಕ್ಷಿಣ ಆಫ್ರಿಕಾದ ಸಚಿವರಾಗಿದ್ದ ಜನರಲ್ ಸ್ಮಟ್ಸರವರು, ತಗೆದುಕೊಂಡವರು ದಕ್ಷಿಣ ಆಫ್ರಿಕದ ಏಜಂಟ್ ಜನರಲ್ಲಾದ ಸರ್ ರಾಜಾ ಅಲಿಯವರು. ಕೊಟ್ಟವರು ಬಹಳ ವಿಶ್ವಾಸದಿಂದಲೂ ಗೌರವದಿಂದಲೂ ಕೊಟ್ಟರು, ತೆಗೆದುಕೊಂಡುವರು ಬಹಳ ಭಕ್ತಿಯಿಂದ ತೆಗೆದುಕೊಂಡರು.

ಇದು ಏಕೆ? ಆ ಎಕ್ಕಡಗಳು ಮಹಾತ್ಮ ಗಾಂಧಿಯವರಿಂದ ಮಾಡಲ್ಪಟ್ಟದ್ದವು. ಆದ್ದರಿಂದ ಅವಕ್ಕೆ ಅಷ್ಟು ಬೆಲೆ. ಮಹಾತ್ಮರು ದಕ್ಷಿಣ ಆಫ್ರಿಕದಲ್ಲಿ ಸತ್ಯಾಗ್ರಹವನ್ನು ಚಲಿಸಿ ಕಾರಾಗೃಹದಲ್ಲಿದ್ದಾಗ ಅವುಗಳನ್ನು ತಯಾರು ಮಾಡಿದ್ದರು. ಮಹಾತ್ಮರು ಅಲ್ಲಿ ಆಚರಿಸಿದ ಚಳುವಳಿಯ ಫಲವಾಗಿ ಅಲ್ಲಿರುವ ಭಾರತೀಯರು ಇಂದು ಹಲ ಕೆಲವು ನಾಗರಿಕ ಹಕ್ಕುಗಳನ್ನು ಅನುಭವಿಸುತ್ತಿದ್ದಾರೆ. ಅದರಿಂದಲೇ ಸರ್ ರಾಜಾ ಅಲಿ, ಕೆ ವಿ ರಡ್ಡಿ, ರೈಟ್ ಆನರಬಲ್ ಶಾಸ್ತ್ರಿ ಮುಂತಾದವರು ದಕ್ಷಿಣ ಆಫ್ರಿಕದ ಏಜಂಟರುಗಳಾಗಿ ನೇಮಿಸಲ್ಪಟ್ಟಿರುವರು.

ಜನರಲ್ ಸ್ಮಟ್ಸರು ಮಹಾತ್ಮಾಜೀಯವರ ಪಾಶ್ಚಿಮಾತ್ಯ ಅನುವರ್ತಿಗಳಲ್ಲಿ ಒಬ್ಬ ಪ್ರಮುಖರು. ಆದ್ದರಿಂದಲೇ ಅವರು ಆ ಎಕ್ಕಡಗಳನ್ನು ಇಷ್ಟು ದಿನಗಳವರೆಗೆ ಜೋಪಾನವಾಗಿಟ್ಟಿದ್ದರು. 25 ವರ್ಷಗಳ ಹಿಂದೆ ತಾವು ನ್ಯಾಯಾಂಗ ಸಚಿವರಾಗಿದ್ದಾಗ ಮಹಾತ್ಮರನ್ನು ಕಾರಾಗೃಹಕ್ಕೆ ಕಳುಹಿಸಿದವರು ಇವರೇ. ಆದರೂ ವೈಯಕ್ತಿಕವಾಗಿ ಅವರಿಗೆ ಮಹಾತ್ಮರಲ್ಲಿ ಅಪರಿಮಿತವಾದ ಭಕ್ತಿ ಗೌರವಗಳಿವೆ.

ಸರ್ ರಾಜಾ ಅಲಿಯವರು ತಮ್ಮ ಕಲಸದ ಅವಧಿಯನ್ನು ಮುಗಿಸಿಕೊಂಡು ಭರತ ಖಂಡಕ್ಕೆ ಹಿಂತಿರುಗುವ ಕಾಲದಲ್ಲಿ ನಡೆದ ಸಂತೋಷ ಕೂಟದಲ್ಲಿ ಮೇಲ್ಕಂಡ ಪ್ರಸಂಗವು ಜರುಗಿತು.

ಅಂತೂ ಮಹಾತ್ಮರ ಎಕ್ಕಡಗಳಿಗೂ ದಕ್ಷಿಣ ಆಫ್ರಿಕದ ಏಜಂಟ್ ಜನರಲ್ ಪದವಿಗೂ ಜನರಲ್ ಸ್ಮಟ್ಸರವರು ನಿಕಟ ಸಂಬಂಧವನ್ನು ಈಗ ಕಲ್ಪಿಸಿದಂತಾಯಿತು.

— —

ವಿದ್ಯಾದಾನ

ಕವಿ ರವೀಂದ್ರನಾಥ ಠಾಕೂರರು ನಡೆಸುತ್ತಿರುವ ವಿಶ್ವಭಾರತಿ ವಿದ್ಯಾಲಯಕ್ಕೆ ಬರೋಡದ ಮಹಾರಾಜರು ಇಪ್ಪತ್ತು ಸಾವಿರ ರೂಪಾಯಿಗಳ ಉದಾರ ದಾನವನ್ನು ಕೊಟ್ಟಿದ್ದಾರೆ. ಇದನ್ನು ರವೀಂದ್ರರು ಕೃತಜ್ಞತೆಯಿಂದ ಸ್ವೀಕರಿಸಿರುವರು.

ವಿಚಿತ್ರ ಭಾಷಾ ಸೇವ

ತುರ್ಕಿಯಲ್ಲಿ ದೇಶ ಭಾಷೆಯ ಪ್ರಚಾರಕ್ಕೆ ಒಂದು ಹೊಸ ವಿಧಾನವು ಕಂಡುಹಿಡಿಯಲ್ಪಟ್ಟಿದೆ. ವಿದೇಶಿ ಭಾಷೆಯನ್ನೇ ಮಾತನಾಡುವುದನ್ನು ಸಾಧ್ಯವಾದಷ್ಟು ಬೇಗ ಕಡಿಮೆ ಮಾಡಬೇಕೆಂದು ತುರ್ಕಿ ಭಾಷೆಯಲ್ಲಿ ಮಾತನಾಡುವಂತೆ ಜನರನ್ನು ಪ್ರಾರ್ಥಿಸುವ ಪ್ರಚಾರ ಕರಪತ್ರಗಳು ಎಲ್ಲೆಲ್ಲೂ ಕಾಣಬರುತ್ತಿವೆ. ಒಬ್ಬ ತರುಣಿಯವನು ಮತ್ತೂ ಒಬ್ಬನೊಡನೆ ವಿದೇಶಿ ಭಾಷೆಯಲ್ಲಿ ಮಾತನಾಡಿದರೆ 21 ದಿವಸಗಳ ಕಾಲ ಕಾರಾಗೃಹವನ್ನು ವಿಧಿಸಬೇಕೆಂದು ಸಹ ಹಲವರು ಸೂಚಿಸಿದರು. ಆದರೆ ಅದನ್ನು ಇನ್ನೂ ಜಾರಿ ಮಾಡಿಲ್ಲ ಹೀಗಿದೆ ಅವರ ಅಭಿಮಾನ.

ಹರಿಪುರದ ವೈಭವ

ಈ ಸಾರಿ ಹರಿಪುರದಲ್ಲಿ ನಡೆದ ಕಾಂಗ್ರೆಸ್ ಮಹಾಸಭೆಯು ಎಲ್ಲಾ ಅಧಿವೇಶನಗಳಿಗಿಂತಲೂ ದೊಡ್ಡದೆಂದು ಹೇಳಲಾಗಿದೆ. ಮುಖ್ಯವಾಗಿ ಕಡೆ ದಿನ ಏರ್ಪಟ್ಟಿದ್ದ ವಸ್ತು ಪ್ರದರ್ಶನಕ್ಕೆ ಹೋದವರು 2,36,693 ಜನ ಪ್ರೇಕ್ಷಕರು ಬಂದಿದ್ದರು. 1,19,013 ರೂ ಗಳ ವಸೂಲಾಯಿತು. ಕಾಂಗ್ರೆಸ್ ಬಹಿರಂಗ ಅಧಿವೇಶನದ ಪ್ರವೇಶಕ್ಕೆ 62,000 ರೂ ವಸೂಲಾಯಿತು. ಇದರಿಂದ ಕಾಂಗ್ರೆಸ್ಸು ಮಹಾಸಭೆಯ ಶಕ್ತಿಯು ಎಷ್ಟರಮಟ್ಟಿಗೆ ಬೆಳೆಯುತ್ತಿದೆಯೆಂದು ಗೊತ್ತಾಗುತ್ತದೆ.

ಶ್ರೀ|| ಮೈ. ಕೆ. ರಾಮಚಂದ್ರರಾಯರು

ಮೈಸೂರು ರೈಲ್ವೆ ಏಜಂಟರು

ಜಪಾನಿನ ಖೈದಿಗಳ ಬಿಡುಗಡೆ

ಜಪಾನಿನ ಹೊಸ ರಾಜ್ಯಾಂಗ ರಚನೆಯ ಅರ್ಧ ಶತಮಾನೋತ್ಸವವು ಕಳೆದ ತಿಂಗಳು ನಡೆಯಿತು. ಅದರ ಜ್ಞಾಪಕಾರ್ಥವಾಗಿ ಆ ದೇಶದ ವಿವಿಧ ಜೈಲುಗಳಲ್ಲಿದ್ದ ಸುಮಾರು ಲಕ್ಷ ಖೈದಿಗಳನ್ನು ಬಿಡುಗಡೆ ಮಾಡಿದರು. ಅವರಲ್ಲಿ ಅರ್ಧ ಜನರು ರಾಜಕೀಯ ಖೈದಿಗಳು. ಇದಲ್ಲದೆ ಸುಮಾರು ಒಂದು ಸಾವಿರ ಜನರಿಗೆ ಶಿಕ್ಷೆಯು ಕಡಿಮೆ ಮಾಡಲ್ಪಟ್ಟಿದೆ.

ಪ್ಲೇಗಿಗೆ ನಗ್ನ ಚಿಕಿತ್ಸೆ

ಜಪಾನೀಯರನ್ನು ಮೂಢ ಭಕ್ತಿಯವರೆಂದು ಹೇಳುವುದು ವಾಡಿಕೆ. ಅವರ ಪಾಶ್ಚಿಮಾತ್ಯ ಜ್ಞಾನ ಎಂತಹದಿರಲಿ ಮೂಢ ನಂಬಿಕೆಗಳು ಇನ್ನೂ ಹೋಗಿಲ್ಲವೆಂದು ತಿಳಿಯುತ್ತದೆ. ಫ್ಲೋರೆಂಟೈನಿನಲ್ಲಿ ಪ್ಲೇಗ ರೋಗವನ್ನು ತಡೆಯಲು ಒಂದು ವಿಚಿತ್ರ ಪದ್ಧತಿ ... ಯನ್ನು ... ಜನ ಉಪಯೋಗಿಸಿದರು. ... ಒಂದು ... ವರ್ಷದಿಂದ ... ನಡೆ ... ಎಂದಿರುವ ...

ನಗ್ನ ಕಿಟಕಿ ... ಅವರ ಮುಂದೆ ಹೋಗುವ ... ರೋಗವನ್ನು ... ಯುವತಿಯ ... ಇದರಿಂದ ... ಮಾಯವಾಗುವುದೆಂದು ನಂಬಿಕೆ.

ಜ್ಯೋತಿಷ್ಯ ಹೇಳಿದ್ದಕ್ಕೆ ಶಿಕ್ಷೆ

ಜ್ಯೋತಿಷರಿಗೆ ಇನ್ನು ಮೇಲೆ ಕಷ್ಟ ಕಾಲವೆಂದು ಕಾಣುತ್ತದೆ. ಅವರು ನಿಜವನ್ನೇ ಹೇಳಿದರೂ ಅದರಿಂದ ಜನರಿಗೆ ತೊಂದರೆಯಾಗುವುದಾದರೆ ಅದನ್ನು ಹೇಳುವುದು ಅಪರಾಧವಾಗುವುದು. ಸಿಂಗಪೂರಿನ ನ್ಯಾಯಾಸ್ಥಾನದ ಒಬ್ಬ ಮ್ಯಾಜಿಸ್ಟ್ರೇಟರು ಈ ಅಪರಾಧಕ್ಕಾಗಿ ಒಬ್ಬ ಜ್ಯೋತಿಷ್ಯನಿಗೆ ಇನ್ನೂರು ರೂ ಜುಲ್ಮಾನೆ ಹಾಕಿರುವರು.

ಒಬ್ಬ ಮನುಷ್ಯನು ೨೦ ದಿನಗಳಲ್ಲಿ ಸತ್ತುಹೋಗುವನೆಂದು ಭವಿಷ್ಯ ಹೇಳಿ ಆತನ ಮರಣವು ಶೀಘ್ರವಾಗಿ ಸಂಭವಿಸುವಂತೆ ಮಾಡಿದನೆಂಬುದೇ ಆಪಾದನೆ. ಜ್ಯೋತಿಷ್ಯನ ಬಳಿ ೬೫ ವಯಸ್ಸಿನ ಗಟ್ಟಿಮುಟ್ಟಾದ ಮನುಷ್ಯನೊಬ್ಬನು ಹೋದ. ನೀನು ೩೦ ದಿನಗಳಲ್ಲಿ ಆತನು ಸಾಯುವನೆಂದು ಜ್ಯೋತಿಷ್ಯನು ಹೇಳಿದನು. ಅಂದಿನಿಂದ ಹೋದ ಮನುಷ್ಯನಿಗೆ ಪ್ರಪಂಚವೇ ಬೇಸರವಾಗಿ ಆತನು ಜ್ವರನಾಗುತ್ತ ಬಂದನು. ೩೦ ದಿನಗಳಲ್ಲಿ ಕಾಯಿಲೆ ಬಿದ್ದನು. ೩೦ ನೇ ದಿನ ಜ್ಞಾನವು ತಪ್ಪಿ ಮೃತನಾದನು. ಈ ಮರಣಕ್ಕೆ ಜ್ಯೋತಿಷ್ಯನೇ ಕಾರಣನೆಂದು ಮೃತನ ಮಗನು ಮೊಕದ್ದಮೆ ಹೂಡಲು, ಮೇಲ್ಕಂಡಂತೆ ಶಿಕ್ಷೆಯಾಯಿತು. ಜ್ಯೋತಿಷ್ಯ ಹೇಳುವವರು ಇನ್ನು ಮೇಲೆ ಹುಷಾರಾಗಿರಬೇಕು.

ಸಿಂಹಳಕ್ಕೆ ಸಂಪೂರ್ಣ ಸ್ವಾತಂತ್ರ್ಯ

ಸಿಂಹಳ ದ್ವೀಪದಲ್ಲಿಯೂ ಸಂಪೂರ್ಣ ಸ್ವಾತಂತ್ರ್ಯದ ಚಳುವಳಿಯು ಆರಂಭವಾಗಿದೆ. ಕಳೆದ ವಾರ ಒಂದು ದೊಡ್ಡ ಮೆರವಣಿಗೆಯನ್ನು ಮಾಡಿ ಬಹಿರಂಗ ಪ್ರದೇಶದಲ್ಲಿ ಸಿಂಹಳದ ಧ್ವಜವನ್ನು ಹಾರಿಸಿದರು. ಅನೇಕ ಜನ ಭಾರತೀಯರೂ ಭಾಗವಹಿಸಿದರು. ಇದರಲ್ಲಿ ... ಚಳುವಳಿಯನ್ನು ... ಹೂಡಬೇಕೆಂದೂ ಭಾರತೀಯ ಕಾಂಗ್ರೆಸ್ಸಿನಂತೆಯೇ ... ನಡೆಸಬೇಕೆಂದೂ ತೀರ್ಮಾನವಾಯಿತು. ಮಾರ್ಚಿ ... ರಡನೇ ತಾ|| ಪ್ರತಿವರ್ಷವೂ ಸ್ವಾತಂತ್ರ್ಯ ದಿನಾಚರಣೆಯನ್ನು ನಡೆಸಬೇಕೆಂದು ತೀರ್ಮಾನವಾಯಿತು.

"ಸುವಾಸಿನಿ"

ಎಂದು ಹೆಸರಿಗೆ ತಕ್ಕಂತೆ ಸುವಾಸನೆ ಹೊಗೆ ಕೊಡುವ

ಶ್ರೀಗಂಧದ ಬಿಲ್ಲೆಗಳು

18 ಬಿಲ್ಲೆಗಳಿರುವ (ಸುಮಾರು 3 ತೊಲ) ಟಿನ್ ಫಾಯಿಲ್ ಪೇಪರಿನಲ್ಲಿ ಅಂದವಾಗಿ ಪ್ಯಾಕು ಮಾಡಿರುವ ರಟ್ಟಿನ ಪೆಟ್ಟಿಗೆಗಳಲ್ಲಿ ದೊರೆಯುತ್ತವೆ. ಪೆಟ್ಟಿಗೆಯೊಂದಕ್ಕೆ ಬೆಲೆ 0—2—0

ನಮ್ಮ ಕರ್ನಾಟಕದಲ್ಲೂ ಏಜಂಟರು ಬೇಕಾಗಿದ್ದಾರೆ. ಮಾದರಿ ಪೆಟ್ಟಿಗೆಗೂ, ವಿವರಗಳಿಗೂ ನಾಲ್ಕು ಆಣೆ ಸ್ಟಾಂಪಿನೊಂದಿಗೆ ಸೋಲ್ ಏಜಂಟರಲ್ಲಿ ವ್ಯವಹಾರ ಮಾಡತಕ್ಕದ್ದು.

ಸೋಲ್ ಏಜಂಟ್ —

ವದಕಿ ಕೃಷ್ಣಮೂರ್ತಿ,

ಚಾಮುಂಡಿ ಎಕ್ಸ್ಟೆನ್ಶನ್, ಮೈಸೂರು

ಸಾಧ್ವಿ

೧೪—೩—೩೮ ನೇ ಸೋಮವಾರ

ಜವಾಬ್ದಾರಿ ಸರ್ಕಾರದ ಪ್ರಗತಿ

ಸಂಸ್ಥಾನಗಳಲ್ಲಿನ ಜವಾಬ್ದಾರಿ ಸರ್ಕಾರದ ಪ್ರಶ್ನೆಯೇ ಈಗ ಎಲ್ಲೆಲ್ಲೂ ಕೇಳಬರುತ್ತಿದೆ. ಆರು ಸಾವಿರ ಮೈಲಿ ದೂರದಲ್ಲಿರುವ ಇಂಗ್ಲೆಂಡಿನಿಂದ ಹಿಡಿದು ನಮ್ಮ ದೇಶದಲ್ಲಿರುವ ಸಣ್ಣ ಪುಟ್ಟ ಸಂಸ್ಥಾನಗಳವರೆಗೆ ಎಲ್ಲಾ ಕಡೆಯಲ್ಲಿಯೂ ಇದೇ ವಿಷಯವೇ ಚರ್ಚೆಯಾಗುತ್ತಿದೆ. ಬ್ರಿಟಿಷ್ ಇಂಡಿಯದ ಮುಂದಾಳುಗಳಿಗೂ ಸಂಸ್ಥಾನದ ಪ್ರಶ್ನೆಯೇ ಪ್ರಾಮುಖ್ಯವಾಗಿದೆ. ಸಂಯುಕ್ತ ರಾಜ್ಯಾಂಗ ವ್ಯವಸ್ಥೆಯನ್ನು ಎದುರಿಸಲು ಅವರು ಸಂಸ್ಥಾನ ಪ್ರಜೆಗಳ ಸಂಪೂರ್ಣ ಸಹಕಾರವನ್ನು ಅಪೇಕ್ಷಿಸುತ್ತಾರೆ. ಆದ್ದರಿಂದ ಈಗ ಸರ್ವವಿಧದಲ್ಲಿಯೂ ಸಂಸ್ಥಾನದ ಪ್ರಶ್ನೆಯೇ ಬಹಳ ಪ್ರಧಾನವಾಗಿದೆ.

ಸಂಸ್ಥಾನಗಳಲ್ಲಿ ಜವಾಬ್ದಾರಿ ಸರ್ಕಾರವನ್ನು ಸ್ಥಾಪಿಸುವ ವಿಷಯದಲ್ಲಿ ಮಹಾ ಮಹಾ ವಿದ್ವಾಂಸರುಗಳೂ, ರಾಜನೀತಿನಿಪುಣರೂ ತಮ್ಮ ಬೆಂಬಲವನ್ನು ಕೊಟ್ಟಿದ್ದಾರೆ. ಪಾರ್ಲಿಮೆಂಟಿನಲ್ಲಿ ಅಂಡರ್ ಸೆಕ್ರೆಟರಿಯವರಾದ ಅರ್ಲ್ ವಿಂಟರ್‌ಟನ್ನರು ಸಂಸ್ಥಾನಗಳಲ್ಲಿ ಜವಾಬ್ದಾರಿ ಸರ್ಕಾರವನ್ನು ಸ್ಥಾಪಿಸಲು ಬ್ರಿಟಿಷ್ ಸರ್ಕಾರದ ಅಡ್ಡಿಯಿಲ್ಲವೆಂದು ಸ್ಪಷ್ಟವಾಗಿ ಹೇಳಿದ್ದಾರೆ. ಪ್ರೊ|| ಕೀತ್ ಎಂಬ ರಾಜನೀತಿ ವಿಶಾರದರೂ ಇದೇ ಅಭಿಪ್ರಾಯವನ್ನು ವ್ಯಕ್ತಪಡಿಸಿದ್ದಾರೆ. ಲಂಡನ್ನಿನ ಟೈಮ್ಸ್ ಪತ್ರಿಕೆಯು ಜವಾಬ್ದಾರಿ ಸರ್ಕಾರದ ಸ್ಥಾಪನೆಗೆ ಬೆಂಬಲವನ್ನು ಕೊಟ್ಟಿದೆ. ಇನ್ನೂ ಅನೇಕ ಬ್ರಿಟಿಷ್ ಪತ್ರಿಕೆಗಳೂ, ಸಂಘಗಳೂ, ವ್ಯಕ್ತಿಗಳೂ ತಮ್ಮ ಸಹಾನುಭೂತಿಯನ್ನು ತೋರಿಸಿರುವರು. ಇತ್ತ ಬರೋಡಾ ಸಂಸ್ಥಾನದಲ್ಲಿಯೂ ಮೈಸೂರಿನಲ್ಲಿಯೂ ಇಂಥಾ ಸರ್ಕಾರದ ಈ ವಿಷಯವನ್ನು [illegible] ಯ ಮಾಡುತ್ತಿರುವರೆಂದು ಗೊತ್ತಾಗಿದೆ. ಹೀಗೆ ಎಲ್ಲಾ ಕಡೆಗಳಿಂದಲೂ ಸಂಸ್ಥಾನ ಪ್ರಜೆಗಳ ಪಕ್ಷಕ್ಕೆ ಭಾವೈಕ್ಯತೆಗಳ ಬೆಂಬಲವು ದೊರೆಯುತ್ತಿದೆ.

ಅಲ್ಲದೆ ಅನೇಕ ಸಂಸ್ಥಾನಗಳಲ್ಲಿ ಜವಾಬ್ದಾರಿ ಸರ್ಕಾರದ ಸ್ಥಾಪನೆಗೆ ಪ್ರಾರಂಭಗಳೂ ಆಗುತ್ತಿವೆ. ಕೊಚ್ಚಿ ಸಂಸ್ಥಾನವು ಅಂಶತಃ ಪೂರ್ಣ ಮಾಡಿತು. ತಿರುವಾಂಕೂರ ಪ್ರಕಟಿಸಿತು. ಪಾರ್ಲಿಮೆಂಟು ಬಗೆ ಹರಿಯಿತು. ಈಚೆಗೆ ಗ್ವಾಲಿಯರು ಮುಂದುವರಿಯುತ್ತಿದೆ. ಇಂದೂರು ಹರಿಜನರಿಗೆ ರಿಯಾಯಿತಿ ತೋರಿದೆ. ಇದರ ಸಂಸಾರವೂ ಪರ್ಯಾಲೋಚಿಸುತ್ತಿದೆ.

ಆದರೆ ಸ್ವಸ್ಥಾನದ ಸ್ಥಿತಿಯೇನು! ನಮ್ಮ ಮೈಸೂರು ಸಂಸ್ಥಾನ ಯಾವುದನ್ನು ಮಾಡಿದರೂ ಮಾದರಿಯಾಗಿಯೇ ಮಾಡಬೇಕು. ಇತರರು ಮಾಡಿರುವುದನ್ನು ನಾವು ಮಾಡಿದರೆ ನಮ್ಮ ಮಾದರಿ ಪದವಿಗೆ ಕೊರತೆ. ಆದ್ದರಿಂದ ನಮ್ಮ ಸರ್ಕಾರದವರು ಎಲ್ಲಾ ಸಂಸ್ಥಾನಗಳನ್ನೂ ಮೀರಿಸುವ ರೀತಿಯಲ್ಲಿ ಏರ್ಪಾಡು ಮಾಡಲೆಂದು ನಾವು ನಿರೀಕ್ಷಿಸೋಣವೆ?

ಈಗ ಒದಗಿರುವ ಸನ್ನಿವೇಶದಲ್ಲಿ ಜವಾಬ್ದಾರಿ ಸರ್ಕಾರವನ್ನು ಸ್ಥಾಪಿಸದಲ್ಲದೆ ಬೇರೆ ಮಾರ್ಗವಿಲ್ಲ. ಇಂದು ವಿನಃ ಹೆಚ್ಚು ಕಡಿಮೆ ಅದು ಸ್ಥಾಪನೆಯಾಗಲೇ ಬೇಕು. ಕೆಲವು ಸಂಸ್ಥಾನಗಳಲ್ಲಿ ಇದು ಸರ್ವತ್ರ ಸೌಹಾರ್ದದಿಂದಲೂ, ಎಷ್ಟೋ [illegible] ಆಗಬಹುದು. ಇನ್ನು ಕೆಲವು ಕಡೆಗಳಲ್ಲಿ ನಿಷ್ಠುರದಿಂದಲೂ ಕಷ್ಟನಷ್ಟಗಳಿಂದಲೂ ಆಗಬಹುದು. ಪ್ರಪಂಚದಲ್ಲೆಲ್ಲಾ ಹರಡುತ್ತಿರುವ ಪ್ರಜಾ ಸ್ವಾತಂತ್ರ್ಯ ದಾಹವನ್ನು ತಡೆಗಟ್ಟಲು ಯಾರಿಂದಲೂ ಸಾಧ್ಯವಿಲ್ಲ. ಕೇವಲ ಅಲ್ಪಸ್ವಲ್ಪದ ರಿಯಾಯಿತಿಗಳಿಂದಲೂ, ಸುಧಾರಣೆಗಳಿಂದಲೂ, ಈ ದಾಹವು ಹಿಂಗುವುದಿಲ್ಲ. ಪ್ರಜೆಗಳ ಮೂಲಭೂತ ಹಕ್ಕುಗಳನ್ನು ಅಂಗೀಕರಿಸಿ ಪ್ರಗತಿ ಮಾರ್ಗದ ರಾಜ್ಯಾಂಗ ವ್ಯವಸ್ಥೆಯನ್ನು ನಿರ್ಮಿಸಲೇ ಬೇಕು.

ಮೈಸೂರು ಮಹಾಸ್ವಾಮಿ ಇತರ ಸಂಸ್ಥಾನಗಳಿಗೆ ಮೇಲ್ಪಂಕ್ತಿಯನ್ನು ಹಾಕುವ ಸುಸಂಧಿಯು ಸಂಪ್ರಾಪ್ತವಾಗಿದೆ. ಈ ಸಮಯವನ್ನು ಅವರು ಸರಿಯಾಗಿ ಉಪಯೋಗಿಸಿಕೊಳ್ಳುವರೆ?

ರೈಲ್ವೆ ಕೂಲಿಕಾರರ ದುಸ್ಥಿತಿ

ಮೈಸೂರು ರೈಲ್ವೆ ಕೂಲಿಕಾರರ ಸಂಬಳ ಕಡಿತದ ವಿಷಯವಾಗಿ ನಮಗೆ ಹಲವು ದೂರುಗಳು ಬರುತ್ತಿವೆ. ಅವುಗಳಲ್ಲಿ ಕೆಲಸಗಾರರು ಅನುಭವಿಸುತ್ತಿರುವ ಅನೇಕ ವಿಧವಾದ ತೊಂದರೆಗಳು ಸೂಚಿಸಲ್ಪಟ್ಟಿವೆ. ಅವುಗಳನ್ನು ಕ್ರಮ ಕ್ರಮವಾಗಿ ಪ್ರಕಟಿಸುತ್ತೇವೆ. ಮುಖ್ಯವಾಗಿ ನಮ್ಮ ಸರ್ಕಾರದ ಪ್ರಕಟಣೆಯನ್ನು [illegible] ನಮ್ಮ ಮೂಲಕ ಮಂತ್ರಿಗಳಿಗೂ ಹಾಗೆ [illegible] ಕೂಲಿಕಾರರು ಹೆಚ್ಚು ಮೂಲ [illegible] ಮಂತ್ರಿಗಳವರ [illegible] ಕೆಲಸ [illegible] ಕೇಳಿಕೊಳ್ಳುತ್ತೇವೆ. [illegible] ಕರ್ತವ್ಯ [illegible] ತಮ್ಮ [illegible] ನಮ್ಮ [illegible] ನ್ನು ಪ್ರಕಟಿಸುತ್ತೇವೆ.

ಸಮಿತಿಗಳ ನೇಮಕ

ನಮ್ಮ ಸಂಸ್ಥಾನದಲ್ಲಿ ಹೊಸದಾಗಿ ಹುಟ್ಟಿರುವ ಪ್ರಜಾ ಸ್ವಾತಂತ್ರ್ಯದ ಆಕಾಂಕ್ಷೆಗಳ ಪರಿಣಾಮವಾಗಿ ರಾಜಕೀಯ ಸುಧಾರಣೆಗಳನ್ನು ಪರಿಶೀಲಿಸುವುದಕ್ಕೂ ಮತ್ತು ನೂತನ ಭಾರತ ರಾಜ್ಯಾಂಗ ವಿಧಾನದಲ್ಲಿ ಮೈಸೂರು ಭಾಗವಹಿಸಲು ಆವಶ್ಯಕವಾದ ನಿಯಮ ನೀತಿಗಳನ್ನು ಪರಿಶೀಲಿಸುವುದಕ್ಕೂ ಸರ್ಕಾರದವರು ವಿಚಾರಣಾ ಸಮಿತಿಗಳನ್ನು ನೇಮಿಸಲಿರುವರೆಂದು ತಿಳಿಯಬರುತ್ತದೆ. ರಾಜಕೀಯ ಸುಧಾರಣೆಗಳ ಸಂಬಂಧವಾದ ಸಮಿತಿಗೆ ಚೀಫ್ ಜಸ್ಟಿಸ್ ಸರ್ ಡೇಲಿಯವರನ್ನೂ ಫೆಡರೇಷನ್ ಬಗ್ಗೆ ಸಮಿತಿಗೆ ಸರ್ ಚಾರ್ಲ್ಸ್ ಟಾಡ್‌ಹಂಟರವರನ್ನೂ ಅಧ್ಯಕ್ಷರನ್ನಾಗಿ ನೇಮಿಸುವರೆಂದು ಗೊತ್ತಾಗಿದೆ.

ಈ ಸಮಿತಿಗಳ ವಿಷಯದಲ್ಲಿ ಪ್ರಜೆಗಳಿಗೆ ಎಷ್ಟು ವಿಶ್ವಾಸವುಂಟಾಗುವುದೋ ಸಂದೇಹ. ಬ್ರಿಟಿಷ್ ಇಂಡಿಯದಲ್ಲಿ ಆಗಿಂದಾಗ್ಗೆ ಇಂತಹ ಸಮಿತಿಗಳು ನೇಮಕವಾಗುವುದುಂಟು. ದೊಡ್ಡ ದೊಡ್ಡ ಚಳವಳಿಗಳು ಎದ್ದಾಗ ಅವುಗಳನ್ನು ಬದಲಾವಣೆ ಮಾಡಿ ಬೀಸುವ ಮಾತ್ಸರ್ಯವನ್ನು ತಪ್ಪಿಸಲೋಸುಗ ಈ ಸಮಿತಿಗಳು ನೇಮಕವಾಗುತ್ತವೆಯೆಂದು ಜನರ ಭಾವನೆ.

ನಮ್ಮ ಮೈಸೂರಿನ ಸಮಿತಿಗಳಿಗೂ ಇದೇ ಗತಿಯೇ ಪ್ರಾಪ್ತವಾದರೆ ಜನರು ಇಷ್ಟು ದಿನಗಳವರೆಗೆ ಮಾಡಿದ ಪ್ರಯತ್ನಗಳೂ ವ್ಯರ್ಥವಾಗುವುವು.

ವಿದ್ಯಾರ್ಥಿಗಳ ಕಾಂಗ್ರೆಸ್ ಅಧ್ಯಕ್ಷರಾದ ಶ್ರೀ ಸಿದ್ದಲಿಂಗಯ್ಯನವರಿಗೂ ಆದ ಮಾತುಕತೆಗಳು ಫಲದಾಯಕವಾಗಿಲ್ಲ. ಜವಾಬ್ದಾರಿ ಸರ್ಕಾರವನ್ನು ಉತ್ತರೋತ್ತರ ಸ್ಥಾಪಿಸಬಹುದಾದರೂ ಅದರ ತತ್ತ್ವವನ್ನು ಅಂಗೀಕರಿಸಬೇಕೆಂಬ ಸಲಹೆಯನ್ನೇ ಸರ್ಕಾರದವರು ಅನುಮೋದಿಸಿಲ್ಲ. ಆದ್ದರಿಂದ ಪ್ರಜೆಗಳ ಆರೋತ್ತರಗಳಿಗೂ ಸರ್ಕಾರದ ಮನೋಭಾವಕ್ಕೂ ಅಜಗಜಾಂತರ ವ್ಯತ್ಯಾಸವಿದೆ. ಇದೂ ಅಲ್ಲದೆ ಈ ಸಮಿತಿಗಳಲ್ಲಿ ನೇಮಕವಾಗುವರೆಂದು ಸೂಚಿಸಲ್ಪಟ್ಟಿರುವವರ ವಿಷಯದಲ್ಲಿ ಪ್ರಜೆಗಳಿಗೆ ಎಷ್ಟು ಮಟ್ಟಿನ ವಿಶ್ವಾಸವಿದೆಯೆಂಬುದೂ ಸಂದೇಹಾಸ್ಪದವಾದ ವಿಷಯ. ಮುಖ್ಯವಾಗಿ ನಮ್ಮ ಸಂಸ್ಥಾನದ ರಾಜಕೀಯ ಸಂಬಂಧವಾದ ಸಮಿತಿಗಳಿಗೆ ನಮ್ಮ ದೇಶದ ಜನರನ್ನು ಅಥವಾ ಭಾರತೀಯರನ್ನು ನೇಮಿಸದೇ ಹೊರಗಿನವರನ್ನು ಅಧ್ಯಕ್ಷರನ್ನಾಗಿ ನೇಮಿಸುವುದು ಬಹಳ ವಿಷಾದಕರ. ನಮ್ಮವರು ಯಾರೂ ಅರ್ಹರಾದವರು ಇಲ್ಲವೆ!

ಇಂತಹ ಪರಿಸ್ಥಿತಿಯಲ್ಲಿ ನೇಮಕವಾಗುವ ಈ ಸಮಿತಿಗಳ ಸಲಹೆಗಳಿಂದ ಪ್ರಜೆಗಳಿಗೆ ಎಷ್ಟುಮಟ್ಟಿನ ಉಪಕಾರವಾದೀತು?

ಮೈಸೂರು ಕಾಂಗ್ರೆಸ್ ರಾಷ್ಟ್ರಕೂಟ

ಮೈಸೂರು ಕಾಂಗ್ರೆಸ್ಸಿನ ರಾಷ್ಟ್ರಕೂಟವು ಏಪ್ರಿಲ್ ೧೦ ಮತ್ತು ೧೧ನೇ ತಾರೀಖುಗಳಲ್ಲಿ ಮದ್ದೂರು ಬಳಿ ಶಿವಪುರದಲ್ಲಿ ನಡೆಯುವಂತೆ ತೀರ್ಮಾನವಾಗಿದೆ.

ವಿಚಾರ ವಾಣಿ

ಮೈಸೂರ್ ಪಟ್ಟಣದ ಪೌರಸಭಾಧಿಕಾರಿಗಳು ನಗರ ನೈರ್ಮಲ್ಯದ ವಿಷಯದಲ್ಲಿ ಅಪಾರವಾದ ಶ್ರದ್ಧೆಯನ್ನು ವಹಿಸುತ್ತಿದ್ದಾರೆ. ಒಂದೇ ತಿಂಗಳಲ್ಲಿ ಫ್ಲಷ್ ಕಕ್ಕಸ್ಸುಗಳನ್ನು ಇಡಿಸದೇ ಇದ್ದವರ 600 ಜನರ ಮೇಲೆ ಮೊಕದ್ದಮೆಗಳನ್ನು ಹೂಡಿದ್ದರು ಬಹು ಸಂತೋಷ. ನಡುಬೀದಿಯಲ್ಲಿ ಮಕ್ಕಳ ಶೇಷಿಗೆ ಮಾಡಿಸಿದ ತಾಯಂದಿರ ಮೇಲೆ ಮೊಕದ್ದಮೆಗಳನ್ನು ಹೂಡಿದ್ದರು. ಬೀದಿಯಲ್ಲಿ ಒಡೆ ಚಕ್ಕುಲಿ ಮಾರುವವರ ಮೇಲೆ ಅನೇಕ ಮೊಕದ್ದಮೆಗಳನ್ನು ಹೂಡಿದ್ದರು. ಹೋಟಲಿನವರ ಮೇಲೆ ಯಾವಾಗಲೂ ಕಣ್ಣಿಟ್ಟಿರುವರು. ಆದರೆ ಕೆಲವು ಪ್ರಶ್ನೆಗಳಿಗೆ ಉತ್ತರವನ್ನು ದಯವಿಟ್ಟು ಕೊಡುವರೆ?

೧. ಮೈಸೂರು ನಗರ್ ಜೈಲ್ (ಕಾರಾಗೃಹವು) ಮುನಿಸಿಪಾಲಿಟಿಗೆ ಸೇರಿದ ಭೂಮಿಯಲ್ಲಿದೆಯೆ? ಇಲ್ಲವೆ?

೨. ಅಲ್ಲಿ ಸುಮಾರು ೧೦೦ ಜನ ಖೈದಿಗಳಿರುವುದು ಗೊತ್ತೆ?

೩. ಅಲ್ಲಿನ ಕಕ್ಕಸ್ಸುಗಳನ್ನು ನೋಡಿದ್ದೀರಾ?

೪. ಅಲ್ಲಿ ನೂರಾರು ಜನರು ಸಾಲಾಗಿ ಒಟ್ಟಿಗೆ ಮಗ್ಗುಲಲ್ಲಿ ಒಬ್ಬರು ಕುಳಿತು ಮಲವಿಸರ್ಜನೆ ಮಾಡುವುದು ನಿಮಗೆ ಗೊತ್ತೇ?

೫. ಜೈಲ್ ಸೂಪರಿಂಟೆಂಡೆಂಟರ ಮೇಲೆ ನೀವು ಮೊಕದ್ದಮೆಯನ್ನು ಹೂಡದಿರುವುದಕ್ಕೆ ಕಾರಣವೇನು? ಇನ್ನಾದರೂ ಹೂಡುವಿರಾ?

೬. ಕಬ್ಬಿಣದ ಪಾತ್ರೆಗಳಲ್ಲಿ ಅಡಿಗೆ ಮಾಡುವುದು ಆರೋಗ್ಯಕರವೆ?

೭. ಮೈಸೂರು ಜೈಲಿನಲ್ಲಿ ನೂರಾರು ಜನರಿಗೆ ಕಬ್ಬಿಣದ ಪಾತ್ರೆಗಳಲ್ಲಿ ಸರ್ಕಾರದವರೇ ಅಡಿಗೆ ಮಾಡಿಸುತ್ತಿರುವುದು ತಮಗೆ ಗೊತ್ತೆ?

೮. ಕಬ್ಬಿಣದ ಪಾತ್ರೆಗಳಲ್ಲಿ ಅಡಿಗೆ ಮಾಡಿ ದಿನವೂ ಊಟಮಾಡಿದರೆ Slow poisoning" ಸೌಮ್ಯ ವಿಷಪ್ರಾಶನ ಆಗುವುದಿಲ್ಲವೆ?

o o o

ಮುಖಂಡರು ಯಾರು?

ಲೀಡರುಗಳು ಯಾರು ಸ್ವಾಮಿ? ಘಟ್ಟಿಯಾಗಿ ಮೈ ಜುಮ್ಮೆನ್ನುವಂತೆ ಭಾಷಣ ಮಾಡುವರ? ಪತ್ರಿಕೆಗಳಲ್ಲಿ ದೊಡ್ಡ ದೊಡ್ಡ ಸ್ಟೇಟ್‌ಮೆಂಟುಗಳನ್ನು ಕೊಡುವರೆ? ನನ್ನ ಸ್ನೇಹಿತ ಒಂದು ಮಾತು ಹೇಳುತ್ತಾನೆ. ಲೀಡರ್‌ಗೆ ಒಂದು ಗುರುತು. ಆಗಮನ ನಿರ್ಗಮನಗಳಲ್ಲಿ ಯಾರ ಹೆಸರು ದಿನಾ ಬರುತ್ತದೆಯೋ ಅವರೇ ಲೀಡರ್. ಹೊಸ ಊರಿಗೆ ಹೋದರೆ ರೈಲ್ವೆ ಸ್ಟೇಷನ್ನಿನಲ್ಲಿ ಯಾರ ಕುತ್ತಿಗೆಗೆ ಹೆಚ್ಚು ಹಾರಗಳು ಬೀಳುತ್ತವೆಯೋ ಅವರೇ ಲೀಡರ್. ಕೊರಗಿನ ಮುಖಂಡರು ಯಾರ ಫೋಟೋದಲ್ಲಿ ಹೆಚ್ಚಾಗಿ ಕುಳಿತುಕೊಳ್ಳುತ್ತಾರೋ ಅವರೇ ಲೀಡರ್

ಹರಟೆ ಮಲ್ಲ.

ಪ್ರಾಥಮಿಕ ಶಿಕ್ಷಕರ ದುಸ್ಥಿತಿ!

ಲೇಖಕ:—ವಿದ್ಯಾಭಿಮಾನಿ.

ಒಂದು ದೇಶದ ಅಥವ ಜನಾಂಗದ ಆರ್ಥಿಕ ಮತ್ತು ನೈತಿಕ ಏಳಿಗೆ ಎಂತಹ ದ್ದಾಗಿದೆಯೆಂಬುದು ಅಲ್ಲಿನ ಪ್ರಾಥಮಿಕ ಶಿಕ್ಷಣದಿಂದ ತಿಳಿದುಬರುವುದಾಗಿದೆ. ಅಂತಹ ಪ್ರಾಥಮಿಕ ಶಿಕ್ಷಣವು, ಕೈಲಿರುವ ವಸ್ತುವಿನ ಮೇಲೆ ಪ್ರಾರಂಭಿಸಬೇಕೆಂಬುದ ಶಿಕ್ಷಣದ ವ್ಯವಸ್ಥೆಯನ್ನು ಅನುಸರಿಸುತ್ತದೆ. ಸದರಿ ಶಿಕ್ಷಣಕಾರರು ತಮ್ಮ ವಿದ್ಯಾರ್ಥಿವೃತ್ತಿಯಿಂದ ಬಾಲಬಾಲಿಕೆಯರುಗಳ ಮನಸ್ಸಿನಲ್ಲಿ [illegible] ಮಾಡಿ ದೇಶಸೇವಾಧುರಂಧರರನ್ನಾಗಿ ಮಾಡಲು ಯಾವ ಕ್ರಮವನ್ನು ಅನುಸರಿಸುವರೋ ಅದೇ ಕ್ರಮವು ಮುಂದುವರಿಯುತ್ತದೆ. ಆದ್ದರಿಂದ ಪ್ರಾಯೋಗಿಕ ದೃಷ್ಟಿಯ ಪ್ರಾಥಮಿಕ ಶಿಕ್ಷಣಕಾರರ ಜ್ಞಾನ, ಮಾನ, ಉನ್ನತ ಧ್ಯೇಯಗಳು ಎಷ್ಟರಮಟ್ಟಿಗೆ ಎನ್ನುವ ಪ್ರಮಾಣವನ್ನು ವಿಸ್ತರಿಸಿ ವಿವರಿಸಬೇಕಾದ ಅವಶ್ಯಕತೆಯಿಲ್ಲ.

ದೇಶದ ನಾಗರೀಕತೆಯು ಪಕ್ವದಂತಿಲ್ಲ ಮುಂದೆ ಸತ್ಪ್ರಜೆಗಳಾಗಬೇಕಾದ ಇಂದಿನ ನಮ್ಮ ಮುದ್ದು ಮಕ್ಕಳ ದಿನನಿತ್ಯದ ವಿಷಯದಲ್ಲಿ ಪ್ರಾಥಮಿಕ ಶಿಕ್ಷಣಕಾರರೂ ಬಹುಮಟ್ಟಿಗೆ ತಮ್ಮ ಅತ್ಯುತ್ತಮವನ್ನು ಮತ್ತು ಶಿಕ್ಷಣ ಕ್ರಮವನ್ನು ಕಾಲಧರ್ಮಕ್ಕನುಸಾರವಾಗಿ ಬಹುಮಟ್ಟಿಗೆ ಹಚ್ಚಿಸಿಕೊಳ್ಳಬೇಕೆಂಬ ವಿಷಯವು ನಿರ್ವಿವಾದ ಸಂಗತಿಯಾಗಿದೆ. ಇಂತಹ ಪ್ರಶಸ್ತವಾದ ಜವಾಬ್ದಾರಿಯನ್ನು ಹೊತ್ತುಕೊಂಡಿರುವ ಶಿಕ್ಷಣಕಾರರಿಗೆ ಎಷ್ಟರಮಟ್ಟಿನ ಸಂಬಳ ಸಂಪತ್ತುಗಳನ್ನು ಪ್ರಭುತ್ವವು ಕೊಡುವುದೆಂಬ ಅಂಶವೂ ಕೂಡ ಸರ್ವಜನ ವಿದಿತವಾಗಿಯೇ ಇದೆ. ವಾಸ್ತವಾಂಶವು ಹೀಗಿದ್ದಾಗ್ಯೂ ತಕ್ಕ ಪ್ರೋತ್ಸಾಹವು ಮಾತ್ರ ಹೆಸರು ಮಾತ್ರದಲ್ಲಿ ಉಳಿದಿರುತ್ತದೆ. ಪ್ರಾಥಮಿಕ ಶಿಕ್ಷಣಕಾರರಿಗೆ ಕೊಡುತ್ತಿರುವ ಸಂಬಳಗಳು. ಇವರಿಂದ ನಿರೀಕ್ಷಿಸತಕ್ಕ ಕೆಲಸಗಳು ಎಷ್ಟು ಮಾತ್ರವೂ ಸರಿಹೊಂದು ಹೊಂದಿಕೊಳ್ಳದಿರುವುದಾಗಿ ಹೇಳಬಹುದು.

ಇದೇ ವಿಚಾರದಲ್ಲಿ ಬೆಂಗಳೂರಿನಲ್ಲಿ ಮೊನ್ನೆ ತಾನೆ ಪ್ರೈಮರಿ ಉಪಾಧ್ಯಾಯರುಗಳು ಅಲ್ಲಿನ ಮೌನಸಭೆಗೆ ಚುನಾಯಿತರಾದ ಅಧ್ಯಕ್ಷ ಮತ್ತು ಉಪಾಧ್ಯಕ್ಷರುಗಳಿಗೆ ಕೊಟ್ಟ ಒಂದು ಸತ್ಕಾರ ಕೂಟದಲ್ಲಿ ರಾವ್‌ಬಹದ್ದೂರ್ ಬಿ. ಕೆ. ಗರುಡಾಚಾರ್ಯರವರು ಇಂದಿನ ಸ್ಕೂಲು ಮತ್ತು ಕಾಲೇಜು ವಿದ್ಯಾರ್ಥಿಗಳು ಹೇಗೆ ಶಿಕ್ಷಣಕ್ಕೆ ಬರುತ್ತಿದ್ದಾರೆ ತಮ್ಮ ಕಾಲಕ್ಕೆ ತಿರುಗಿ ನೋಡಿ ಹೋಲಿಸಿ ನೋಡಿದರೆ ಸುಮಾರು ಹದಿನೈದು ರೂಪಾಯಿಗಳು ನಾವು [illegible] ನಂತರ ಉಪಾಧ್ಯಾಯರುಗಳ ಸಂಬಳವಾಗಿರುತ್ತದೆ. ಇಂತಹ ಅಲ್ಪ ಸಂಬಳದಿಂದ ತಮ್ಮ ಸಂಸಾರ ನಿರ್ವಹಣೆ ಮಾಡಿಕೊಂಡು ಸತ್ಪ್ರವರ್ತನೆಯಿಂದ ತಮ್ಮ ಶಿಕ್ಷಣ ಕಾರ್ಯವನ್ನು ಎಷ್ಟು ಶ್ರದ್ಧೆಯಿಂದ ನಿರ್ವಹಿಸಿ ಕೊಂಡು ಬರಲು ಸಾಧ್ಯವು, ಇಂತಹ ಸಂದರ್ಭದಲ್ಲಿ ಈ ಕಾರ್ಯವು ಬಹಳ ಕಷ್ಟದಿಂದ ನಡೆಯುತ್ತಿದೆ. ಇಲ್ಲಿ ಈ ಪರಿಸ್ಥಿತಿಯ ಜೊತೆಗೆ ಇನ್ನು ಏನೇ ಆದಾಯಗಳಿಲ್ಲದೆ ದರೂ ಸ್ವೀಕರಿಸಿಕೊಡಬೇಕೆಂದೂ ಕರೆದು ಪಕ್ಷ ಬೆಂಗಳೂರು ನಗರದ ಸ್ಕೂಲು ಉಪಾಧ್ಯಾಯರುಗಳ ವಿಷಯದಲ್ಲಿ ಮೇಲು ಕೆಲ್ಸದವನಾಗಿ ಮೇಳನಗಳನ್ನು ಕಲ್ಪಿಸ ಬೇಕೆಂದೂ ಸಲಹೆ ಮಾಡಿದರು. ಬೆಂಗಳೂರು ನಗರ ಮಾತ್ರವಲ್ಲದ ಇತರ ಸಂಸ್ಥಾನದೊಳಗಿರತಕ್ಕ ಹಳ್ಳಿಗಳಲ್ಲಿಯೂ ಸಂಬಳದ ಉಪಾಧ್ಯಾಯರುಗಳಿಗೆಲ್ಲಾ ಅನ್ವಯಿಸುವಂತೆ ಮಾಡಬೇಕೆಂದು ಅವಶ್ಯಕತೆಯಾದರೂ ಎಲ್ಲಾ ಡಿಸ್ಟ್ರಿಕ್ಟು ಮತ್ತು ಮುನಿಸಿಪಾಲಿಟಿಗಳ ಸ್ಥಳಗಳಾದರೂ ಮಾಡಬೇಕೆಂದು ಹೇಳಬೇಕೆ ವಿಧಿಯಿಲ್ಲ. ಇನ್ನೂ ಸಂಬಳದ ಮಾತಾಯಿತು.

ಇನ್ನು ಬಡ ಪೋಷ್ಯಗಳ ನಿರಾಶ್ರಿತರ ವಿಷಯ ಸಂಬಳವೇ ಇಷ್ಟರಮಟ್ಟಿಗಿರುವ ಹೋಲಿಕೆ ಒಂದು ಮೂಲೆಯಿಂದ ಮತ್ತೊಂದು ಮೂಲೆಗೆ ವರ್ಗಾಯಿಸಲ್ಪಡಬಹುದಾದ ಉಪಾಧ್ಯಾಯರುಗಳ ಸಂಸಾರ ಭಾರ, ಅವರ ಮಕ್ಕಳ ವಿದ್ಯಾಭ್ಯಾಸ, ವರ್ಗದ ಬಳಿಕ ಅವರಿಗೆ ಇರಬಹುದಾದ ಸುಖದುಃಖ, ಅವರ ಚಿತ್ತವೃತ್ತಿ, ಇಂತಹದರಿಂದ ನೂತನ ಸ್ಥಳಗಳಲ್ಲಿ ನಮ್ಮ ಮುಂದಿನ ಜನಾಂಗವಾಗುವ ಮಕ್ಕಳ ಶಿಕ್ಷಣ ಇವೇ ಮುಂತಾದುವುಗಳು ಈಗ ಗಣನೆ ಇಷ್ಟರಮಟ್ಟಿಗೆ ಪರಿಣಾಮಕಾರಿಯಾಗಿದೆಯೆಂಬುದು ನಮ್ಮ ದೇಶದ ಜನ ಧನಿಕ ಮತ್ತು ಅಧಿಕಾರಿ ವರ್ಗಕ್ಕೆ ಸ್ಪಷ್ಟವಾಗಿದೆ ಇಲ್ಲ. ಇದ್ದಾದರೂ ವರ್ಗ ವರ್ಗಿಯ ರಭಸವು ಮಾತ್ರ ಎಂದಿಗಿಂತಲೂ ಹೋರಾಗಿಯೇ ನಡೆಯುತ್ತಿದೆ ವರ್ಷಕ್ಕೆ ಹದಿನೈದು, ಇಪ್ಪತ್ತು ರೂಪಾಯಿಗಳ ಸಂಬಳದವರ ವರ್ಗಗಳೇ ಹೆಚ್ಚು.

ಒಟ್ಟಿನಲ್ಲಿ ಸರ್ಕಾರವು ಪ್ರಾಥಮಿಕ ಶಿಕ್ಷಣಕ್ಕಾಗಿ ಮಾಡತಕ್ಕ ಖರ್ಚಿನಿಂದ ಬಹುತ್ವದಲ್ಲಿ "ಅರ್ಥ ನಷ್ಟಂ ಮುಖ ಭಂಜನಂ" ಎಂಬುದು ಮಾತ್ರ ಸ್ಪಷ್ಟವಾಗುತ್ತಿಲ್ಲವೆ? ಈಗಲಾದರೂ ಸರಕಾರದವರು ಈ ಪ್ರಾಥಮಿಕ ಶಿಕ್ಷಣಕಾರರ ವರ್ಗಾವರ್ಗಿಯ ವಿಷಯದಲ್ಲಿ ಮಿತವ್ಯಯವನ್ನು ಮಾಡುವುದು ಯುಕ್ತವಾಗಿದೆ.

ಸುಭಾಷರ ಪೂನಾ ವಾಸ

ಕಾಂಗ್ರೆಸ್ ಅಧ್ಯಕ್ಷರಾದ ಬಾಬು ಸುಭಾಷ್ ಚಂದ್ರ ಬೋಸರು ಒಂದೆರಡು ದಿನಗಳಲ್ಲಿ ಪೂನಾಕ್ಕೆ ಹೋಗಿ ತಂಗುವರು. ಬೇಸಿಗೆ [illegible] ಅಲ್ಲಿ ಇರುವರು. ಕಾಂಗ್ರೆಸ್ಸಿಗೆ ಸಂಬಂಧಪಟ್ಟ ಕೆಲಸಗಳನ್ನು ಅಲ್ಲಿಂದಲೇ ನಡೆಸುವರು. [illegible] ಕೆಲಸಗಳಿಗೆ [illegible] ಅವರು ಅಲ್ಲಿಗೆ ಹೊರಟಿರುವರು.

ಜವಾಬ್ದಾರಿ ಸರ್ಕಾರ

ಬ್ರಿಟಿಷ್ ಪ್ರಭುತ್ವವು ಅಡ್ಡ ಬರಲಾರದು

ಸುಪ್ರಸಿದ್ಧ ರಾಜನೀತಿ ನಿಪುಣರಾದ ಸ್ಟ್ರಾಫರ್ಡ್ ಕ್ರಿಪ್ಸ್ ಅವರು ಕೊಚ್ಚಿ ಸಂಸ್ಥಾನದ ಪ್ರಜಾ ಸಮ್ಮೇಳನದ ಬಗ್ಗೆ ಒಂದು ಪತ್ರ ಬರೆದು ದೇಶೀಯ ಸಂಸ್ಥಾನಗಳ ಜವಾಬ್ದಾರಿ ಸರ್ಕಾರವನ್ನು ಸ್ಥಾಪಿಸುವುದಕ್ಕೆ, ಬ್ರಿಟಿಷ್ ಸರ್ಕಾರವು ಅಡ್ಡ ಬರುವುದಿಲ್ಲವೆಂದೂ ಅದು ಹಾಗೆ ಮಾಡಿದರೆ ಸಂಸ್ಥಾನಾಧಿಪತಿಗಳೇ ಕ್ಷಮೆ ಯಾಚಿಸಬೇಕಾಗುವುದು, ಪಾರ್ಲಿಮೆಂಟು ಅದಕ್ಕೆ ಅನುಮತಿ ಕೊಡುವುದಿಲ್ಲವೆಂದೂ ತಿಳಿಸಿ [illegible] ಸಂಸ್ಥಾನಗಳಲ್ಲಿ ಜವಾಬ್ದಾರಿ ಸರಕಾರವು [illegible] ವುದರಿಂದ ಆ ಸಂಸ್ಥಾನಗಳಿಗೆ ಲಾಭ, ಬ್ರಿಟಿಷ್ ಪ್ರಭುತ್ವಕ್ಕೂ ಲಾಭ ಎಂದು ಕ್ರಿಪ್ಸ್ ಅವರು ಅಭಿಪ್ರಾಯಪಟ್ಟು ಈ ಬಗ್ಗೆ ಇರುವ ಮಹತ್ವದ ಸಂದೇಹಗಳನ್ನು ನಿವೃತ್ತಿ ಮಾಡಿದ್ದಾರೆ.

ಆಕಾಶವಾಣಿ

ಸೋಮವಾರ:— [illegible] ರವರೆಗೆ ಆರ್ಕೆಸ್ಟ್ರಾ ಸಂಗೀತ, ಕನ್ನಡ ಕವಿ ಗೋಷ್ಠಿ (ಉಪನ್ಯಾಸ) [illegible] ರಾಯರಿಂದ. ಮಂಗಳವಾರ ಸಂಗೀತ— [illegible] ರಿಂದ [illegible] ರವರೆಗೆ ಹರಿಕಥೆ "ಪ್ರಹ್ಲಾದ ವಿಜಯ" ಶ್ರೀ ಬ್ರ॥ ಸಧೀಪುರಂ [illegible] ಚಾರ್ಯರಿಂದ. ಬುಧವಾರ [illegible] ರಿಂದ [illegible] ವಿದ್ವಾನ್ ಎಸ್. ಲಕ್ಷ್ಮೀನಾರಾಯಣ ಶಾಸ್ತ್ರಿಗಳ ಗಾನ. ಗುರುವಾರ [illegible] ರಿಂದ [illegible] ಕನ್ನಡ ನಾಟಕ, [illegible] ವಿಜ್ಞಾನ, ಭೂಮಿಯೂ ಒಂದು ಪ್ರಾಣಿಯೆ?—ಮಿ॥ ಟಿ. ಎಂ. [illegible] ಯ್ಯನವರಿಂದ. ಚಲನ ಚಿತ್ರ [illegible] ಶುಕ್ರವಾರ [illegible] ರಿಂದ [illegible] ಹಿಂದೂಸ್ಥಾನಿ ಸಂಗೀತ. ಶನಿವಾರ ರಜಾ.

ರಾಜಧಾನಿಯಲ್ಲಿ ಅಡ್ಡಿ ಇಲ್ಲವಂತೆಯೆ?

ಮೈಸೂರು ನಗರದಲ್ಲಿ ಸಭೆ, ಭಾಷಣಗಳನ್ನು ನಡೆಸುವಂತೆ ಇನ್ನೂ ಕೆಲವು ಸ್ಥಳಗಳ ಪ್ರತಿಬಂಧಕವಿರುವುದಷ್ಟೆ. ಇದರಿಂದ ನಾಗರಿಕ ಹಕ್ಕು ಬಾಧ್ಯತೆಗಳಿಗೆ ಲೋಪ ಬರುವುದೆಂದೂ ಇಂತಹ ಪ್ರತಿಬಂಧಕಗಳನ್ನು ಇನ್ನು ಮುಂದೆ ಇಟ್ಟಬಾರದೆಂದೂ ತಿಳಿಸಿ, ಮೈಸೂರು ಡಿಸ್ಟ್ರಿಕ್ಟ್ ಕಾಂಗ್ರೆಸ್ ಕಮಿಟಿಯು ಮಾಡಿ ಕಾರ್ಯದರ್ಶಿಗಳಾದ ಶ್ರೀ ಸುಬ್ಬರಾವ್ [illegible] ಸರ್ಕಾರದವರಿಗೆ ಬರೆದಿದ್ದರು. ಈ ತಿಂಗಳು 15 ನೇ ತಾ॥ ನ ಪತ್ರದಲ್ಲಿ ವಾಕ್ ಸ್ವಾತಂತ್ರ್ಯವನ್ನು ಪಾಲಿಸುವುದಾಗಿಯೂ ಅವರಿಗೆ ತಿಳಿಸಿರುತ್ತಾರೆ.

ಆರೋಗ್ಯೋತ್ಸವ

ಮೈಸೂರು ಕರುಮಟ್ಟಿ [illegible] ಯಲ್ಲಿ ಕನ್ನಡ [illegible] [illegible] ಆರೋಗ್ಯೋತ್ಸವ [illegible] ಈ ತಿಂಗಳು 21 ನೇ ತಾ, ಸೋಮವಾರ [illegible] 10 ಘಂಟೆಗೆ ನೆರವೇರಿಸು [illegible] ನಡೆಯುವುದು.

ದಿವಾನರೊಬ್ಬರಿಗೆ ಗಡೀಪಾರು.

ಒಬ್ಬ ದಿವಾನರನ್ನು ಮತ್ತೊಬ್ಬ ದಿವಾನರು ಗಡೀಪಾರು ಮಾಡಿದ ವರದಿಯು ಕೈಗೀರಿಯಾ ಸಂಸ್ಥಾನದಿಂದ ಬಂದಿದೆ. ಅಲ್ಲಿನ ಮಾಜಿ ದಿವಾನರಾದ ಭಾಗವತ ಪಾಟ್ಕಾಯಿಶ್ ಮತ್ತು ಅವರ ಸಹೋದರರಾದ ಅಪ್ಪಬಂಧು ಪಾಟ್ಕಾಯಿಶ್ ಎಂಬ ನೌಕರರೂ ಜನರಿಂದ ಲಂಚ ತಿನ್ನುವುದನ್ನು ತೆಗೆದುಕೊಂಡರೆಂದೂ ಮತ್ತೂ ಅನೇಕ ಪುಕಾರುಗಳು ಬಂದವು. ಅಲ್ಲದೆ ಅವರ ಮೇಲೆ ಅನೇಕ ಕ್ರಿಮಿನಲ್ ಮೊಕದ್ದಮೆಗಳೂ ಕೂಡ ಹೂಡಲ್ಪಟ್ಟವು. ಇದರ ಪರಿಣಾಮವಾಗಿ ಸದರಿ ದಿವಾನರೂ ಅವರ ಸಹೋದರರೂ ಅನುಮತಿ ಪಡೆಯದೆ ಸಂಸ್ಥಾನದೊಳಕ್ಕೆ ಪ್ರವೇಶಿಸಕೂಡದೆಂದು ಇಂದಿನ ದಿವಾನರು ಆಜ್ಞೆ ಮಾಡಿದ್ದಾರೆ. ದಿವಾನರುಗಳಿಗೇ ಹೀಗಾದರೆ ಬಾಕಿ ಚಿಲ್ಲರ ನೌಕರರ ವಿಷಯ ಹೇಳಬೇಕಾಗಿಲ್ಲ.

ಪಾನಮಾಡಿರಿ! ಆನಂದಪಡಿರಿ!
ಹೆಚ್ಚು ಸುವಾಸನೆಯೂ, ರುಚಿಕರವೂ ಪರಿಶುದ್ಧವೂ ಆದ
ಬ್ಲೂ ಬರ್ಡ್ ಬ್ರಾಂಡ್ ಟೀ
ಇಂದೇ ಉಪಯೋಗಿಸಿರಿ!
ಇದು ನೀಲಗಿರಿಯಲ್ಲಿ ಬೆಳೆದ ಟೀ.
ಇದು ಭಾರತೀಯರಿಗೆ ಯೋಗ್ಯವಾದ ಟೀ.
ಎಲ್ಲೆಲ್ಲಿಯೂ ದೊರೆಯುತ್ತೆ
ಮೈಸೂರಿನ ಸೋಲ್ ಏಜೆಂಟರು:—
ಬಾರಿ ಮತ್ತು ಪ್ರಕಾಶ್
ಸೈಯಾಜಿರಾವ್ ರೋಡು, ಮೈಸೂರು

ಅಕಾಲ ವಾರ್ಧಕ್ಯ
ವನ್ನು ಪರಿಹರಿಸುವುದು.
ಮದನ ಮಂಜರಿ ಮಾತ್ರೆಗಳೆ
ಅತಿ ಯೋಗದಿಂದಲೂ, ಮುದುಪ್ಪಿನಿಂದಲೂ ಅಥವಾ ಮತ್ತಾವ ಕಾರಣದಿಂದಲೂ ಯೌವನದಲ್ಲಿ ಬಂದ ಮುಪ್ಪನ್ನು ಪರಿಹರಿಸುವುದರಲ್ಲಿ ಇದು ಚಕ್ರವರ್ತಿ ಸ್ಥಾನದಲ್ಲಿದೆ.
40 ಮಾತ್ರೆಗಳ ಡಬ್ಬಿ ಕ್ರಯ ರೂ. 1
ಮದನಮಂಜರಿ ಫಾರ್ಮಸಿ
1194 ಚೈನಾ ಬಜಾರ, ಮದ್ರಾಸ್.
ಏಜೆಂಟರು:-
ಪಿ ಆರ್ಟ್ ಮೆಡಿಕಲ್ ಸ್ಟೋರ್ಸ್,
[illegible] 91, ಚಿಕ್ಕಪೇಟೆ ಬೆಂಗಳೂರು [illegible]

ವಕ್ರ ದೃಷ್ಟಿ

(ಶುಕ್ರಾಚಾರ್ಯರಿಂದ)

ಕಾಮನ್ಸ್ ಸಭೆಯಲ್ಲಿ ಅರ್ಲ್ ವಿಂಟರ್ ಟನ್ನರು "ಸಂಸ್ಥಾನಿಕ ರಾಜರುಗಳು ಜವಾಬ್ದಾರಿ ಸರ್ಕಾರ ಕೊಡಲು ನಮ್ಮದೇನೂ ಅಭ್ಯಂತರವಿಲ್ಲ. ಹಾಗೆ ಕೊಡುವುದೇ ನಮಗೂ ಇಷ್ಟ" ಎಂದ ಮೇಲಂತೂ ಸಂಸ್ಥಾನಿಕರಿಗೆ ಬಾಂಬ್ ಹಾಕಿದ ಹಾಗಾಗಿ ಅವರಿಗೆ ಚೇತರಿಸಿಕೊಳ್ಳೋದಕ್ಕೇ ಆಗುತ್ತಿಲ್ಲ. ಇದರ ಫಲ, ನಾನಾ ಕಡೇಲಿ, ನಾನಾ ತರಹ ಆಗ್ತಿ. ಸರ್ ಸಿ. ಪಿ. ರಾಮಸ್ವಾಮಯ್ಯರವರು ಇದೊಂದು ದುಃಖ ಸೂಚನೆ ಎಂದು ಹೇಳಿ ತಪ್ಪನ್ನಾವರು ಇತ್ತಲಾಗಿ ಕಾಂಗ್ರೆಸ್ಸಿನವರು ಸಂಸ್ಥಾನಗಳ ವಿಷಯದ ಠರಾವಿನಲ್ಲಿ ಪ್ರಜೆಗಳಿಗನುಕೂಲ ಆಗೋಹಾಗೆ ತೀರ್ಮಾನಿಸಿದರು

ಇದೆಲ್ಲಾ ನೇರ ಕೆಲವರಿಗೆ "ನಡುನೀರೊಳು ಕೈಯ್ಯ ಬಿಡುವರ?" ಎನ್ನುವಂತಿದೆ

ಂ ಂ ಂ

ಮೊನ್ನೆ ಮೈಸೂರಿನಲ್ಲಿ ಒಬ್ಬ ಭಾಷಣಕಾರರು ಫಜಲುಲ್ ಹಕ್ಕರನ್ನು ಆಕ್ಷೇಪಿಸಿದರೆಂದು ಸಭೆಯಲ್ಲಿದ್ದ ಒಬ್ಬರಿಗೆ ಬಹಳ ಆಗ್ರಹವಾಯಿತಂತೆ! ಆ ಮಹಾಶಯರಿಗೆ ಅದೇ ಭಾಷಣಕಾರರು ಅಬ್ದುಲ್ ಗಫೂರ್ ಖಾನರನ್ನು ಸ್ತುತಿಸಿದ್ದು ಕಿವಿಗೆ ಬೀಳಲಿಲ್ಲಾಂತ ಕಾಣುತ್ತೆ, ಅದೇ ಸಭೆಯಲ್ಲಿ ಮತ್ತೊಬ್ಬ ಭಾಷಣಕಾರರು ಜಿನ್ನಾರವರನ್ನು ಆಕ್ಷೇಪಿಸಿದ್ದೂ ಕಿವಿಗೆ ಬೀಳಲಿಲ್ಲವೇನೋ? ಆದರೆ ಹಕ್‌ರನ್ನು ಇಂಡಿಯಾದ ಎಲ್ಲಾ ಪತ್ರಿಕೆಗಳೂ ವಾಚಾಮಗೋಚರವಾಗಿ ಬೈದವು! ಮತ್ತು ಇಂತಹ ರಾಜಕೀಯ ಗೋಸುಂಬೆಗಳಿಗೆ ಕಾಂಗ್ರೆಸ್ಸು ಆಶ್ರಯ ಕೊಡಕೂಡದು

ಂ ಂ ಂ

ಅಂತೂ ಓಟಿನ ಭರಾಟೆ ಎಲ್ಲಾ ಆಯಿತು. ಫಲಿತಾಂಶಗಳೂ ಹೊರಬಿದ್ದು ಎಲ್ಲೆಲ್ಲೂ ಕಾಂಗ್ರೆಸ್ಸು ಜಯಭೇರಿಯನ್ನೇ ಹೊಡೆಯಿತು. ಈ ಜಯವನ್ನು ನೋಡಿ ನಾನಾ ಜನರಿಗೆ ನಾನಾ ತರಹ ಅನ್ನಿಸಿತು ಮೈಸೂರಿನ ಅನೇಕ ಮಹಾಜನರಿಗೆ ಖುಷ್ಲಿಹವು ಬಹಳವಾಗಿತ್ತು (ಇವರಲ್ಲಿ ವಿರೋಧಿಗಳ ಏಜಂಟರೂ ಅನೇಕರು ಸೇರಿದ್ದಾರೆ) ಚುನಾವಣೆ ಕಾಲದಲ್ಲಿ ಅನೇಕ ವಿಚಿತ್ರಗಳೂ ನಡೆದವು.

ಂ ಂ ಂ

ಒಂದು ಮೊಹಲ್ಲಾ ಪೋಲಿಂಗ್ ಸ್ಟೇಷನ್. ಸುಮಾರು 10½ ಘಂಟೆ. ಪ್ರತಿ ಸ್ಪರ್ಧಿಗಳದೊಂದು ಕಾರು ರಭಸದಿಂದ ಬಂದಿತು ಎಲ್ಲೂ ನಿಲ್ಲದೆ ಕಟ್ಟಡದ ಬಾಗಿಲಿಗೆ ಸರಿಯಾಗಿ ಹೋಗಿ ನಿಂತಿತು. ಕಾಂಗ್ರೆಸ್ ಕ್ಯಾನ್ವಾಸರುಗಳು ಭಂದಿಂದ ಆ ಕಡೆಗ ನುಗ್ಗಿದರು. ಅವರು ಬರುವ ವೇಳೆಗೆ ಆ ಕಾರಿನಲ್ಲಿದ್ದ ವ್ಯಕ್ತಿಯೊಂದನ್ನು ಏಜಂಟರು ರಭಸದಿಂದ ಒಳಕ್ಕೆ (ಅಂದರೆ ಕಟ್ಟಡದೊಳಕ್ಕೆ) ತಳ್ಳಿದರು ಕಾರಿನಲ್ಲಿ ಇನ್ನೂ ಮೂರು ಜನ ಇದ್ದರು. ಆ ವ್ಯಕ್ತಿಯು ಹೊರಗೆ ಬಂದಮೇಲೆ ನಿಜಾರಿಸಿದ್ದರಲ್ಲಿ ಅವರೊಬ್ಬರು ಓಟರೆಂದೂ, ಮಿಕ್ಕ ಮೂರು ಜನವೂ ಕ್ಯಾನ್ವಾಸರುಗಳೆಂದೂ ಕಾಂಗ್ರೆಸ್ಸಿನವರೆಲ್ಲಿ ಮುತ್ತಿಬಿಡ್ತಾರೋ ಎಂಬ ಭಯದಿಂದ ಅವರನ್ನು ಒಳಕ್ಕೆ ತಳ್ಳಿದರೆಂದೂ ಹೇಳಿದರು. ಅಂತೂ ಓಟರುಗಳಿಗಿಂತ ಕ್ಯಾನ್ವಾಸರುಗಳೇ ಸಂಖ್ಯೆಯಲ್ಲಿ ಹೆಚ್ಚು ಅಂದ ಹಾಗಾಯಿತು

ಂ ಂ ಂ

ಇನ್ನೊಂದು ಮೊಹಲ್ಲಾ ಪೋಲಿಂಗ್ ಸ್ಟೇಷನು ಎರಡು ಕಡೆಯವರಿಂದಲೂ ಕ್ಯಾನ್ವಾಸಿಂಗ್ ಜೋರಾಗಿಯೇ ಇದೆ. ಪ್ರತಿ ಸ್ಪರ್ಧಿಗಳ ಏಜಂಟರಿಗೆ ತಮ್ಮ ಕಡೆಯವರ ಜಯದಲ್ಲೇ ನಂಬಿಕೆ ಇಲ್ಲ ಒಬ್ಬ ಓಟರು ಒಳಗೆ ಹೊರಟರು. ಪ್ರತಿ ಸ್ಪರ್ಧಿಗಳ ಏಜಂಟರು ತಮ್ಮ ಕಡೆಯ ಕಾರ್ಡನ್ನು ಕೊಟ್ಟರು. ಆ ಓಟರು ಪುಣ್ಯಾತ್ಮರು ಆ ಕಾರ್ಡನ್ನು ಹಿಡಿದು ಚೂರುಮಾಡಿ ಏಜಂಟನ ಮುಖದಮೇಲೆ ಎಸೆಯುವುದೆ? ಆ ಏಜಂಟು ಅಷ್ಟಕ್ಕೇ ಬಿಡದೆ ಇನ್ನೊಬ್ಬರ ಕೈನಲ್ಲಿ ಕಾರ್ಡನ್ನು ಕೊಟ್ಟರೆ ಆ ಪುಣ್ಯಾತ್ಮರು ಆ ಕಾರ್ಡನ್ನು ನೋಡಿ 'ಧೂ ಇದಕ್ಕಾಕೆ ನಾನು ಓಟು ಕೊಡಲಿ' ಎಂದು ಆ ಕಾರ್ಡನ್ನು ಏಜಂಟರ ಕಾಲಹತ್ತಿರ ಬಿಸಾಕಿ ಹೊರಟುಹೋದರು. ಆ ಏಜಂಟು "ನಮ್ಮ ಪಾಡು ನಾಯಿ ಪಾಡು" ಅಂದ ಹೀಗೆ ಎಷ್ಟೋ ನಡೀತು

ಂ ಂ ಂ

ಫಲಿತಾಂಶ ಹೊರಬಿದ್ದಮೇಲೆ ಪ್ರತಿಸ್ಪರ್ಧಿಗಳ ಏಜಂಟರು ಒಂದು ದಿವಸ ಸಿಕ್ಕಿದರು. ನಾನು ಅವರನ್ನು ಏನ್ರೀ, ಬಹಳ ಜಂಭ ಹೊಡೀತಿದ್ದಿರಲ್ಲಾ! ಅದು ಹೇಗೆ ಓಟು ಬರುವುದಿಲ್ಲಾ? ಹಣ ಅಂದರೆ ಹೆಣವೂ ಬಾಯಿ ಬಿಡುತ್ತೇ ಅಂದಿರಲ್ಲಾ. ಇಷ್ಟು ಹಣ ಚೆಲ್ಲಿದ ನಿಮ್ಮ ಜವರ್ದಸ್ತು ಸೆಕ್ಯೂರಿಟೀನ ಕೂಡಾ ಉಳಿಸಲಿಲ್ಲವಲ್ಲರೀ ಅಂದೆ ಅದಕ್ಕೆ ಅವರು "ಏನು ಮಹಾ ಒಂದು 40 ಓಟಿನಲ್ಲಿ ಸೆಕ್ಯೂರಿಟಿ ಹೋಯಿತು, ಅಷ್ಟೇ ತಾನೆ? ಯಾರ್ಯಾರೋ ಸರ್ಕಾರಿ ಕೆಲಸದಲ್ಲಿದ್ದವರೂ ಕೂಡ ಚಕ್ಕರ್ ಕೊಟ್ಟರು ಎಂತಹ ಉಂಡ ಮನೆಗೆ ಎರಡು ಬಗೆಯುವ ಪ್ರಾಣಿಗಳು! ಈಗ ಅವರ ಪತ್ತೆ ಹಚ್ಚಲಾಗುತ್ತಿದೆ. ಸಿಕ್ಕಿದಮೇಲೆ ಅವರಿಗೆ ಯಾವತರಹ ಶಿಕ್ಷೆಯಾಗುತ್ತದೆಯೋ ನೀವೇ ನೋಡಿ" ಅಂದರು. ಇದನ್ನು ಕೇಳಿ ನನ್ನ ಜತೆಯಲ್ಲಿದ್ದವರೊಬ್ಬ "ಅಲ್ಲಾ ಸ್ವಾಮಿ, ಸರ್ಕಾರಿ ಕೆಲಸದಲ್ಲಿದ್ದವರು ಅಂದಮೇಲೆ ಸರ್ಕಾರಕ್ಕೇ ಮೈ ಮಾರಿಕೊಂಡಿದ್ದಾರೆಯೇ? ಅಥವಾ ಸರ್ವಿಸ್ ರೂಲ್ಸಿನಲ್ಲಿ ಇ ಗ್ರೂಪ್ಪಿಗೆ ಓಟು ಕೊಡಕೂಡದು ಎಂತ ಏನಾದರೂ ಲಿಖಿತ ಇದೆಯೋ? ಓಟು ಕೊಟ್ಟಿದ್ದರಿಂದ ಏನು ದ್ರೋಹ ಮಾಡಿದ ಹಾಗಾಯಿತು? ಅಲ್ಲದೆ ಸಿಲ್ಲಿದವರಿಗೂ ಸರ್ಕಾರಿ ಉದ್ಯೋಗಿ, ಮನೇಲಿ ಸಾಧಾರಣ ಪ್ರಜೆ ತಾನೆ? ತನ್ನ ಸ್ವಂತ ಆಡಳಿತದಲ್ಲಿ ಅಂದರೆ ಗೃಹಕೃತ್ಯದಲ್ಲಿ ಕೂಡ ನ್ಯಾಯಸಮ್ಮತವಾದ ರೀತಿಯಲ್ಲಿ ನಡೆದವನನ್ನು ಶಿಕ್ಷಿಸುತ್ತೇನೆಂದು ಬೆದರಿಸಿದರೆ ಇವರ್ಯಾಂತ ಜೇ ಹವಾಲ್ದಾರಿ ಯುಂಟೇ' ಇಂದರು. ಏಜಂಟರು ನಿರುತ್ತರ.

ದಿವಂಗತ ಶ್ರೀಮತಿ ಪಂಕಜಮ್ಮನವರು

ಪ್ರಥಮ ಸಚಿವರಾದ ರಾಜಮಂತ್ರ ಪ್ರವೀಣ ಎಸ್. ಪಿ. ರಾಜಗೋಪಾಲಾಚಾರ್ಯರ ಪತ್ನಿ

"ವರದಕ್ಷಿಣೆ"

ಇದು ಮಂಗಳೂರಿನ ಸದ್ಧರ್ಮ ಪ್ರಚಾರಕ ಗ್ರಂಥಮಾಲೆಯ ಎರಡನೇ ಪುಸ್ತಕ ಮೈಸೂರು ಆರ್ಯಸಮಾಜದ ಪ್ರಚಾರಕರಾದ ಶ್ರೀ ಲಕ್ಷ್ಮಣದೇವ ವಿದ್ಯಾರ್ಥಿಯವರು ಲೇಖಕರು ಮತ್ತು ಪ್ರಕಾಶಕರು. ಬೆಲೆ ಅರ್ಧಾಣೆ ಮಾತ್ರ ವರದಕ್ಷಿಣೆ ಅಥವಾ ಕನ್ಯಾಶುಲ್ಕಗಳಿಂದ ಹಿಂದೂ ಸಮಾಜದಲ್ಲಿ ಎಂತೆಂತಹ ಅನಾಹುತಗಳು ಸಂಭವಿಸುತ್ತಿವೆಯೆಂಬುದನ್ನು ಹೃದಯಂಗಮವಾಗಿ ವರ್ಣಿಸಿದ್ದಾರೆ. ಕನ್ನಡಿಗರೆಲ್ಲರೂ ಓದಲು ಈ ಪುಸ್ತಕವು ಅರ್ಹವಾಗಿದೆ.

ಹಿಂದೀ ಸಮಾರಂಭ

ಕಳೆದ 6 ನೇ ತಾ|| ಭಾನುವಾರ ಮೈಸೂರು ಹಿಂದೀ ಪ್ರಚಾರ ಸಭೆಯ ಪ್ರಮಾಣಪತ್ರ ಪ್ರದಾನೋತ್ಸವವು ಟೌನ್ ಹಾಲಿನಲ್ಲಿ ಜರುಗಿತು. ನೂರಾರು ಜನ ಮಹಿಳೆಯರೂ ಮಹನೀಯರೂ ಬಂದಿದ್ದರು. ಶ್ರೀಮತಿ ಲೋಕಸುಂದರಿ ರಾಮನ್‌ರವರು ಅಗ್ರಾಸನವನ್ನು ವಹಿಸಿದ್ದರು ಧಾರವಾಡದ ಮುಖಂಡರಾದ ಶ್ರೀಮತಿ ಕೃಷ್ಣಾಬಾಯಿ ಪಣಜೀಕರರವರು ಹಿಂದೀಭಾಷೆಯ ಆವಶ್ಯಕತೆಯನ್ನು ಕುರಿತು ಸ್ವಾರಸ್ಯವಾದ ಭಾಷಣ ಮಾಡಿದರು. ವನಿತಾ ಸದನದವರೂ, ಹಿಂದೀ ಕಾರ್ಯಕರ್ತರೂ ಸ್ವಾರಸ್ಯವಾದ ಕೆಲವು ದೃಶ್ಯಗಳನ್ನು ಅಭಿನಯಿಸಿದರು.

ಭಕ್ತ ಪುರಂದರ ದಾಸ

ರಾಜಧಾನಿಯ ಚಾಮುಂಡೇಶ್ವರೀ ಟಾಕೀಸಿನವರು ಕಳೆದ ೬ ನೇ ತಾ|| ಭಾನುವಾರ ಅನೇಕ ಜನ ದೊಡ್ಡ ಮನುಷ್ಯರನ್ನು ಬರಮಾಡಿಕೊಂಡು ಫೋಟೋ ಫಲಾಹಾರಗಳಿಂದ ಉಪಚರಿಸಿ, "ಭಕ್ತ ಪುರಂದರ ದಾಸ್" ಎಂಬ ಕನ್ನಡ ಚಲನ ಚಿತ್ರದ ಹೊಸ ಪ್ರದರ್ಶನವನ್ನು ತೋರಿಸಿದರು. ಎಲ್ಲರೂ ಅದನ್ನು ನೋಡಿ ಬಹಳ ಸಂತೋಷಪಟ್ಟರು. ಇದನ್ನು ಮದರಾಸಿನ ದೇವಿ ಫಿಲಮ್ಸ್‌ನವರು ತಯಾರಿಸಿದ್ದಾರೆ. ಇದಕ್ಕೆ ಕನ್ನಡಿಗರೆಲ್ಲರೂ ಉತ್ತೇಜನ ಕೊಡುವರೆಂದು ನಾವು ನಂಬಿದ್ದೇವೆ

ಭಿಷಗ್ರತ್ನ ಪಾಳ್ಯದ ವೆಂಕಟಾಚಲ ಪಂಡಿತ ಅಂಡ್ ಸನ್,

ಆಯುರ್ವೇದೀಯ ಸಿದ್ಧೌಷಧಗಳು.

ಲೋಕಾಮಯಹರ ಕಸ್ತೂರಿ ಮಾತ್ರೆಗಳು

ಈ ಮಾತ್ರೆಗಳು 1-2 ನ್ನು ಪ್ರತಿ ದಿನ ಊಟವಾದ ಬಳಿಕ ತಾಂಬೂಲದೊಡನಾಗಲಿ ಹಾಗೆಯಾಗಲಿ, ಉಪಯೋಗಿಸುತ್ತಿದ್ದರೆ, ಬಾಯಿ ಸುವಾಸನೆಯಾಗಿರುತ್ತಾ ಎಂತಹ ಗಡುಸಾದ ಆಹಾರವನ್ನಾದರೂ ಜೀರ್ಣೀಕರಿಸಿ ಕೊಳಕಾದ ನೀರು, ಕೆಟ್ಟಗಾಳಿಗಳ ದೋಷವನ್ನೂ, ಅಂಟುಜಾಡ್ಯಗಳನ್ನೂ ಬಳಿಗೆ ಸೇರಿಸದೆ ಮಲಬದ್ಧವನ್ನು ಹೋಗಲಾಡಿಸಿ, ಆರೋಗ್ಯವಾಗಿರುವಂತೆ ಮಾಡುತ್ತದೆ.

ಮಕ್ಕಳ ಪಕ್ಕೆಸೆಳೆತ (ಎಳವು, ಕಾಲುಕೈ ವದರು ಬಾಯಲ್ಲಿ ಜೊಲ್ಲು ಸುರಿಸುವ ಸೀತವಾತ) ಮಕ್ಕಳ ಮತ್ತು ದೊಡ್ಡವರ ಸೀತ, ನೆಗಡಿ, ಕೆಮ್ಮಲು, ಗೂರಲು, ಜ್ವರ, ಚಳಿಜ್ವರ, ಅಜೀರ್ಣ, ಅಜೀರ್ಣದ ಭೇದಿ, ಹೊಟ್ಟೆಯುಬ್ಬರ, ಹೊಟ್ಟೆ ನೋವು, ಅಗ್ನಿಮಾಂದ್ಯ, ಇನ್‌ಫ್ಲೂಯಂಜಾ, ಪ್ಲೇಗು, ಶೀತಭೇದಿ ಇನ್ನೂ ಅನೇಕ ರೋಗಗಳನ್ನು ಗುಣಪಡಿಸುತ್ತವೆ

ಸ್ತ್ರೀಯರು ಹೆತ್ತ ಹಸಿ ಸ್ನಾನದ ದಿನ ಶೀತವಾತ ಪರಿಹಾರಕ್ಕಾಗಿ ಕಸ್ತೂರಿಗೆ ಬದಲು ಈ ಮಾತ್ರೆಗಳನ್ನೇ ಲಕ್ಷೋಪಲಕ್ಷ ಜನರು ಉಪಯೋಗಿಸುತ್ತಿರುತ್ತಾರೆ ಈ ಮಾತ್ರೆಗಳಲ್ಲಿ ಅಫೀಮಾಗಲಿ, ವಿಷವಸ್ತುವಾಗಲಿ, ಖಂಡಿತವಾಗಿ ಸೇರಿಲ್ಲ. ಒಂದೇ ಒಂದು ಈ ಸೀಸೆಯು ನಿಮ್ಮ ಬಳಿ ಇದ್ದರೆ, ವೈದ್ಯರ ಸಹಾಯವನ್ನಪೇಕ್ಷಿಸದೆ, ನೀವೇ ಅನೇಕ ವ್ಯಾಧಿಗಳನ್ನು ಗುಣಪಡಿಸಬಲ್ಲವರಾಗುತ್ತೀರಿ.

250 ರಿಂದ 300 ಮಾತ್ರೆಗಳವರೆವಿಗಿರುವ ಸೀಸೆ 1 ಕ್ಕೆ 4 ಆಣೆ. ಟಪಾಲು ಮೂಲಕ ಸ್ತರಾವತೆ 1 ಸೀಸೆಗೆ 9 ಆಣೆ. 6 ಸೀಸೆಗೆ 1—8—0. 12 ಕ್ಕೆ 2—13—0. 25 ಕ್ಕೆ 5—3—0.

ಪಾಳ್ಯದ ವೆಂಕಟಾಚಲ ಪಂಡಿತ ಅಂಡ್ ಸನ್,

ಶ್ರೀ ಸೀತಾರಾಘವ ವೈದ್ಯಶಾಲಾ, ಮೈಸೂರು.

"ಹೊಗೆಸೊಪ್ಪಿನ ಸೇವನೆ"

ಲೇಖಕರು — ಡಾಕ್ಟರ್ ಎಸ್ ಕೃಷ್ಣಮಾಚಾರ್ಯ, ಎಲ್. ಎ ಎಂ ಎಸ್.
ಆಯುರ್ವೇದ ವಿದ್ವಾನ್, ಚಲುವಾಂಬಾ ಅಗ್ರಹಾರ, ಮೈಸೂರು

ಇತ್ತೀಚೆಗೆ ನವನಾಗರೀಕತೆಯು ಹೆಚ್ಚಿದಂತೆಲ್ಲಾ ಜನಗಳು ಅನೇಕ ದುರಭ್ಯಾಸಗಳಿಗೆ ಈಡಾಗಿ, ಅಕಾಲ ಮರಣಕ್ಕೆ ತುತ್ತಾಗುತ್ತಿರುವರು. ಇಂತಹ ದುರಭ್ಯಾಸಗಳಲ್ಲಿ ಹೊಗೇಸೊಪ್ಪಿನ ಸೇವನೆಯು ಬಹಳ ಪ್ರಾಮುಖ್ಯವಾದುದು. ಯಾವ ಪ್ರಾಣಿಗಳೂ ಈ ಸೊಪ್ಪನ್ನು ತಿನ್ನುವುದಿಲ್ಲ, ಮೂಸಿಯೂ ನೋಡುವುದಿಲ್ಲ. ಮನುಷ್ಯನೊಬ್ಬನೇ ಈ ದುರಭ್ಯಾಸಕ್ಕೊಳಪಟ್ಟಿರುವನು.

ಮೊದಲು ಪಾಶ್ಚಿಮಾತ್ಯರು ಈ ಸೊಪ್ಪನ್ನು ಸೇವಿಸುವುದಕ್ಕಾರಂಭಿಸಿದರು. ಅದರ ಸ್ವಲ್ಪಕಾಲದಲ್ಲಿಯೇ ಇದು ವಿಷಯುಕ್ತವಾಗಿರುವುದೆಂದು ತಿಳಿದು ಇದನ್ನು ಯಾರೂ ಸೇವಿಸಕೂಡದಂತಲೂ, ಮಾರಲೂ ಕೂಡದಂತಲೂ ಸರ್ಕಾರದ ಕಾನೂನೊಂದು ಹೊರಬಿತ್ತು. ಆದರೆ ಅನೇಕ ಅಧಿಕಾರಿಗಳೇ ಈ ಚಾಳಿಗೆ ಬಿದ್ದಿರುವುದರಿಂದ ಕಾನೂನು ಜಾರಿಗೆ ಬರಲಿಲ್ಲ. ಈ ಸೊಪ್ಪಿನಲ್ಲಿ 'ನಿಕೋಟಿನ್' ಎಂಬುದೇ ಪ್ರಾಧಾನ್ಯ ವಿಷ. ಪರೀಕ್ಷಿಸಿದಲ್ಲಿ 100 ಔನ್ಸು ಸೊಪ್ಪಿನಲ್ಲಿ 2 ಔನ್ಸು ವಿಷವಿದೆ. ಇಲಿಯ ಚರ್ಮದ ಮೇಲೆ ಈ ವಿಷದ ಒಂದು ಬೊಟ್ಟನ್ನು ಹಾಕಿದರಾಗಲಿ, ಅಥವಾ ಒಂದೆರಡು ತೊಟ್ಟನ್ನು ನಾಯಿ, ಬೆಕ್ಕು ಇವುಗಳ ನಾಲಿಗೆಯ ಮೇಲೆ ಹಾಕಿದರಾಗಲಿ ಒಡನೆಯೇ ಅವು ಪ್ರಾಣ ಬಿಡುವುವು. ಈ ವಿಷಯದಿಂದುಂಟಾಗುವ ಹಾನಿಗೆ ಈ ನಿದರ್ಶನಗಳೇ ಸಾಕು. ಅಲ್ಲದೆ ಚೀಣಿಯರು ಆತ್ಮಹತ್ಯ ಮಾಡಿಕೊಳ್ಳಲು ಈ ವಿಷವು ಬೆರಸಿದ ನೀರನ್ನು ಕುಡಿಯುವರಂತೆ !!

ಹೊಗೆಯ ಸೊಪ್ಪನ್ನು ಸೇವಿಸುವವರಿಗೆ ಪ್ರಾರಂಭದಲ್ಲಿ ತಲೆ ತಿರುಗಿ ವಾಂತಿಯಾಗುವಂತೆ ಭಾಸವಾಗುವುದು. ಈ ಸೊಪ್ಪನ್ನು ಬಾಯಿಗೆ ಹಾಕಿಕೊಂಡು ಅಗಿದರೆ, ಒಡನೆಯೇ ಗಂಟಲು ಕೆರೆಯುವದಕ್ಕಾರಂಭಿಸಿ, ವಾಂತಿಯಾಗುವುದು. ಕೆಲವರು ಬೀಡಿ, ಸಿಗರೇಟ್, ಚುಟ್ಟಾ ವಗೈರೆಗಳಲ್ಲಿ ಯಾವುದಾದರೊಂದನ್ನು ಮೊದಲು ಅಭ್ಯಾಸಮಾಡಿ ಅದರಿಂದುಂಟಾಗುವ ತೊಂದರೆಗಳನ್ನು ಅವರೇ ಅನುಭವಿಸಿ, ಕೊನೆಗೂ ಈ ಅಭ್ಯಾಸವನ್ನು ಬಿಡಲಾರದೆ, ಸಿಗರೇಟಿಗಿಂತಲೂ ಬೀಡಿಯು ಹಾನಿಕರವಲ್ಲವೆಂತಲೂ, ಇವೆರಡಕ್ಕಿಂತಲೂ ಚುಟ್ಟವು ಹಾನಿಕರವಲ್ಲವೆಂದೂ, ಊಹಿಸಿ ಯಾವುದಾದರೊಂದನ್ನು ಬಿಡದೆ ಸೇವಿಸುವರು. ಕೆಲವರು ಇವೆಲ್ಲವೂ ಕೆಟ್ಟುದೆಂದೆಣಿಸಿ, ಈ ಸೊಪ್ಪಿನಿಂದಲೇ ತಯಾರಾದ ನಶ್ಯವನ್ನು ಮೂಗೇರಿಸುವುದು ಹಾನಿಕರವಲ್ಲವೆಂದು ತಿಳಿದು ಅದನ್ನು ಅಭ್ಯಾಸಮಾಡುವರು. ಹೀಗೆ ಅಭ್ಯಾಸಮಾಡಿದವರೆಲ್ಲ, ಮನಸ್ಸಿನ ಸ್ಥೈರ್ಯವಿಲ್ಲದ ಕಾರಣ ಹಿಂದೆ ಕಲಿತದ್ದನ್ನು ಬಿಡಲಾರದೆ, ಇವೆರಡರ ಸಹವಾಸವೂ ಒಳಗಾಗುತ್ತಾರೆ. ಇವಲ್ಲದೆ ಮತ್ತೆ ಕೆಲವರು ತಾಂಬೂಲವನ್ನು ಸೇವಿಸುವಾಗ ಈ ಸೊಪ್ಪನ್ನು ಅದರೊಡನೆ ಉಪಯೋಗಿಸುವರು. ಆದರೆ ಈ ಸೊಪ್ಪನ್ನು ಯಾವ ವಿಧದಲ್ಲಿ ಉಪಯೋಗಿಸಿದರೂ ಕ್ರಮೇಣ ಅನರ್ಥವೇ ಸಂಭವಿಸುವುದು.

ಹೊಗೆ ಸೊಪ್ಪಿನಿಂದಲೇ ತಯಾರು ಮಾಡಿರುವ ಬೀಡಿ, ಚುಟ್ಟಾ ವಗೈರೆಗಳನ್ನು ಸೇವಿಸುವುದರಿಂದುಂಟಾಗುವಷ್ಟು ಹಾನಿಯು, ಈ ಸೊಪ್ಪನ್ನು ಇತರ ವಿಧದಲ್ಲಿ ಉಪಯೋಗಿಸುವುದರಿಂದ ಉಂಟಾಗುವುದಿಲ್ಲ. ಈ ಸೊಪ್ಪಿನ ಹೊಗೆಯನ್ನು ಬಾಯಿಯಿಂದ ಎಳೆಯುವುದರಿಂದ ನೆಟ್ಟಗೆ ಶ್ವಾಸಕೋಶಕ್ಕೆ ಹೇರಿಕೊಳ್ಳುತ್ತದೆ. ಹೀಗೆ ಹೊಗೆಯನ್ನು ಸೇದುವಾಗ ಅದರಲ್ಲಿರುವ ವಿಷದಲ್ಲಿ ಸ್ವಲ್ಪಭಾಗವು ಸುಟ್ಟುಹೋಗುವುದರಿಂದ ಮನುಷ್ಯನು ತಕ್ಷಣವೇ ಪ್ರಾಣ ಬಿಡುವುದಿಲ್ಲ. ಸಾಧಾರಣವಾಗಿ ಶೇಕಡಾ 50 ರಷ್ಟು ವಿಷವು ಸುಟ್ಟು ಉಳಿದ ಭಾಗವು ಹೊಗೆಯಲ್ಲಿ ಕಲೆತು ರಕ್ತಕ್ಕೆ ಸೇರಿಹೋಗುತ್ತದೆ. ಸ್ವಲ್ಪ ಸ್ವಲ್ಪವಾಗಿ ಹೀಗೆ ಸೇವಿಸುತ್ತಿರುವುದರಿಂದ ಶರೀರವು ಇದರ ವಿಷಕ್ಕೆ ಪಳಗಿ ಹೋಗುತ್ತದೆ.

ಹೊಗೇ ಸೊಪ್ಪನ್ನು ಸೇವಿಸುವ ಮನುಷ್ಯನ ಎದೆಯು (ಶ್ವಾಸಕೋಶಗಳು ಹೃದಯ) ಬಹಳ ಬೇಗನೆ ಕೆಡುವುದು. ಮೂಗು, ಗಂಟಲು, ಇವು ಸುಟ್ಟುಹೋಗುವುವು. ಈ ಕಾರಣಗಳಿಂದ ಆತನಿಗೆ ಕೆಮ್ಮು, ದಮ್ಮು ಮೊದಲಾದ ವ್ಯಾಧಿಗಳು ಬೇಗನೆ ತಲೆದೋರುವುವು. ಆಗಾಗ್ಗೆ ಉಸಿರು ಕಟ್ಟಿಕೊಳ್ಳುವುದೂ ಉಂಟು. ಅನೇಕ ಪಾಶ್ಚಾತ್ಯ ವೈದ್ಯರು ಹೀಗೆ ಈ ಸೊಪ್ಪಿನ ಹೊಗೆಯನ್ನು ಸೇವಿಸುವವರ ಎದೆಯನ್ನು ಪರೀಕ್ಷಿಸಿ ನೋಡಿ 'ಟೊಬ್ಯಾಕೋ ಹಾರ್ಟ್' ಎಂಬ ವ್ಯಾಧಿಯೊಂದನ್ನು ಕಂಡುಹಿಡಿದಿದ್ದಾರೆ. ಈ ರೋಗದಲ್ಲಿ ಎದೆಯು ಬಹಳ ಬೇಗನೆ ಹೊಡೆದುಕೊಳ್ಳುತ್ತದಲ್ಲದೆ ಸ್ವಲ್ಪ ವೇಳೆಯಾದಮೇಲೆ ನಿಧಾನವಾಗಿ ಹೊಡೆದುಕೊಳ್ಳುವುದಕ್ಕಾರಂಭಿಸುವುದು. ಇದು ಆ ಅವಯವದ ಅನಾರೋಗ್ಯವನ್ನು ಸೂಚಿಸುವುದು. ಈ ದುರಭ್ಯಾಸಕ್ಕೀಡಾಗಿರುವವರಿಗೆ ನರಗಳ ಶಕ್ತಿಯು ಕುಗ್ಗಿರುವುದರಿಂದ ಸಾಧಾರಣ ಪದಾರ್ಥಗಳು ರುಚಿ ತೋರುವುದಿಲ್ಲ. ಇತ್ತ ಬಾಯಿ, ಗಂಟಲನ್ನು ಒಣಗಿಸುವುದರಿಂದ ಬಾಯಾರಿಕೆಯು ಸಾಧಾರಣವಾದ ಪಾನೀಯಗಳಿಂದ ತೃಪ್ತಿ ಹೊಂದದೆ ಕೊನೆಗೆ ಆತನ ಮನಸ್ಸು ಮದ್ಯಪಾನವೇ ಮೊದಲಾದ ಇತರ ಕೆಟ್ಟ ಅಭ್ಯಾಸಗಳ ದಾರಿಯನ್ನು ತೋರಿಸುತ್ತದೆ. ಇವುಗಳಿಂದ ಇನ್ನೂ ಹೆಚ್ಚು ಅನರ್ಥವುಂಟಾಗುವುದು.

ಶರೀರದ ಪೋಷಣೆಗೆ ಆಹಾರವು ಮುಖ್ಯ. ಎಂದಿನ ಹಾಗೆ ವಿಷಯ. ಹೊಗೆಯ ಸೊಪ್ಪಿನ ಸೇವನೆಯಿಂದ ಅನ್ನನಾಳವು ಕೆಟ್ಟುಹೋಗಿ ಅದು ಸರಿಯಾಗಿ ಕೆಲಸ ಮಾಡುವುದಿಲ್ಲ. ಶುದ್ಧ ರಕ್ತವೂ ದೊರೆಯುವುದಿಲ್ಲವಾದ ಕಾರಣ ಶರೀರದ ಅನೇಕ ಭಾಗಗಳು ಚೆನ್ನಾಗಿ ಬೆಳೆಯುವುದಿಲ್ಲ. ಮಾಂಸಖಂಡಗಳು ಬಲಹೀನವಾಗುತ್ತವೆ. ಹೃದಯ, ಶ್ವಾಸಕೋಶಗಳ ಸಹಜ ವ್ಯಾಪಾರಕ್ಕೆ ಅಡಚಣೆ ಬರುವುದರಿಂದ, ಅವಕ್ಕೆ ಸ್ವಲ್ಪ ತೊಂದರೆಯುಂಟಾದರೂ ಬೇಗನೆ ಪ್ರಾಣ ಹೋಗಬಹುದು. ನರಗಳ ದೌರ್ಬಲ್ಯದಿಂದ ಮಿದುಳಿನ ಕೆಲಸವೂ ಚಟುವಟಿಕೆಯಿಂದಿರುವುದಿಲ್ಲ. ನಾನಾ ವಿಧ ಯೋಚನೆಗಳಿಂದ ವ್ಯಾಕುಲನಾಗಿರುವನೊಬ್ಬನು ಆ ವೇಳೆಯಲ್ಲಿ ಹೊಗೆಯ ಸೊಪ್ಪನ್ನು ಸೇವಿಸಿದರೆ ಕೊಂಚಕಾಲದ ಮಟ್ಟಿಗೆ ತನ್ನ ಕಷ್ಟಸುಖಗಳನ್ನು ಮರೆಯುವನು. ಮಿದುಳು ಮಂಕಾಗುವುದೇ ಇದಕ್ಕೆ ಕಾರಣ.

ಹೊಗೆಯ ಸೊಪ್ಪನ್ನು ಸೇವಿಸುವವರ ಕಣ್ಣಿನ ದೃಷ್ಟಿಯು ಬಹು ಬೇಗ ಕೆಡುತ್ತದೆಂದೂ, ಇವರಿಗೆ ಶಸ್ತ್ರ ಚಿಕಿತ್ಸೆ ನಡೆದಲ್ಲಿ ಅಪಾಯಕರವೆಂದೂ ಕೆಲವು ಪಾಶ್ಚಾತ್ಯ ವೈದ್ಯರು ಅಭಿಪ್ರಾಯಪಡುತ್ತಾರೆ.

ಹೊಗೆಯ ಸೊಪ್ಪಿನ ಗುಣಗಳನ್ನು ಕುರಿತು ನೋಡಿದರೆ ಅದು ಕ್ರಿಮಿನಾಶಕವೆಂದು ಕಾಣುತ್ತದೆ. ನೋವಿರುವ ಎಡೆಯಲ್ಲಿ ಈ ಸೊಪ್ಪಿನ ಪುಡಿಯನ್ನು ಸ್ವಲ್ಪ ಇಟ್ಟರೆ ನೋವು ಕಡಿಮೆಯಾಗುವುದು. ವ್ರಣಗಳು, ಊತ ಇವು ಇರುವೆಡೆಗಳಲ್ಲಿ ಈ ಸೊಪ್ಪನ್ನು (ಹಸಿ) ಸ್ವಲ್ಪ ಕಾಯಿಸಿ ಕೆಟ್ಟುವುದರಿಂದ ಸ್ವಲ್ಪ ಗುಣವುಂಟೆಂದು ಕಾಣುತ್ತದೆ.

ಹೀಗೆ ಹೊಗೆ ಸೊಪ್ಪನ್ನು ಸೇವಿಸುವುದರಿಂದ ಮಾನವನ ಶರೀರಕ್ಕೆ ಉಂಟಾಗುವ ಅಪಾಯವನ್ನು ಅರಿತು, ಇದರ ಅಭ್ಯಾಸವಿರುವವರು ಕೂಡಲೆ ಅದನ್ನು ಬಿಟ್ಟುಬಿಡುವುದಕ್ಕೆ ಪ್ರಯತ್ನಿಸಬೇಕು. ಅಭ್ಯಾಸ ಮಾಡುವಾಗ ಅನುಭವಿಸಿದಷ್ಟೇ ಕಷ್ಟವು ಬಿಡುವಾಗಲೂ ಉಂಟಾಗುವುದು. ಆದುದರಿಂದ ಇದನ್ನು ಬಿಡಲು ಮನಸ್ಸಿನ ದೃಢ ಸಂಕಲ್ಪವು ಮುಖ್ಯವಾದುದು.

ಬಹುಕಾಲದ ಪ್ರಜಾಸೇವೆ

ಮೈಸೂರು ಚಾಮರಾಜ ಅಗ್ರಹಾರದಲ್ಲಿ ವಾಸವಾಗಿರುವ ಮ|| ಅರವಟ್ಟಿಗೆ ಶ್ಯಾಮಾಚಾರ್ಯರನ್ನು ಕಂಡು ಕೇಳದವರೇ ನಮ್ಮ ಸೀಮೆಯಲ್ಲಿ ಇಲ್ಲವೆಂದು ಹೇಳಬಹುದು. ಇವರ ಪೂರ್ವಿಕರು ಉದಾಂಗಳು, ಗೋ ಬ್ರಾಹ್ಮಣ ಸೇವಕರು. ಇದಕ್ಕಾಗಿಯೇ ಚಾಮರಾಜ ಒಡೆಯರವರ ಕಾಲದಲ್ಲಿರುವ ಅಗ್ರಹಾರದಲ್ಲಿ ಮನೆಯೂ ವೃತ್ತಿಯೂ ಸಹ ಮೇಲ್ಕಂಡ ಶ್ಯಾಮಾಚಾರ್ಯರ ತಂದೆಯವರಿಗೆ ಅಂದರೆ ಅಧ್ಯಕ್ಷ ಶೇಷಾಚಾರ್ಯರಿಗೆ ಕೊಡಲ್ಪಟ್ಟಿತು. ಅಂದಿನಿಂದಲೂ ಸಹ ಇವರು ಒಂದೇ ರೀತಿಯಲ್ಲಿ ಗೋ ಬ್ರಾಹ್ಮಣ ಸೇವೆಯಲ್ಲಿ ನಿರತರಾಗಿ ಶಾಶ್ವತವಾದ ಪುಣ್ಯವನ್ನು ಗಳಿಸುತ್ತಿರುವರು.

ಅರವಟ್ಟಿಗೆ ಶ್ಯಾಮಾಚಾರ್ಯರವರು ಈಗ್ಗೆ ೪೦–೫೦ ವರ್ಷಗಳಿಂದಲೂ ಒಂದೇ ಸಮನಾಗಿ ಪ್ರಜಾಧರ್ಮ ಕಾರ್ಯಗಳನ್ನು ನಡೆಸುತ್ತಿರುವುದು ರಾಜಧಾನಿಯ ಮತ್ತು ಸಂಸ್ಥಾನದ ಪ್ರಜಾವರ್ಗದವರಿಗೆಲ್ಲರಿಗೂ, ವಿದಿತವೇ ಸರಿ. ಮೈಸೂರು ಚಾಮರಾಜ ಅಗ್ರಹಾರಕ್ಕೆ ಸೇರಿದಂತೆ ಸಿವಿಲ್ ಮತ್ತು ಕ್ರಿಮಿನಲ್ ಕೋರ್ಟುಗಳಿಗೆ ಹೋಗುವ ದಾರಿಯ ಪಾರ್ಶ್ವದಲ್ಲಿರುವ ಅಶ್ವತ್ಥ ಕಟ್ಟೆಯ ಕೆಳಗೆ ಶ್ರೀ ರಾಮರ ದೇವಾಲಯ ಒಂದನ್ನು ನಿರ್ಮಿಸಿ ಅಲ್ಲಿ ಬೇಸಿಗೆಯ ಮೂರು ತಿಂಗಳು ಕಾಲವೂ ಅರವಟ್ಟಿಗೆಯನ್ನಿಟ್ಟು ಮಜ್ಜಿಗೆ, ರಾಗಿ ಅಂಬಲಿ ಇತ್ಯಾದಿ ತಂಪು ಪಾನೀಯಗಳಿಂದ ದಣಿದ ದಾರಿಗರನ್ನು ಉಪಚರಿಸಿ ಆಶ್ವಾಸಿಸಿ ತಾವೂ ಅದರಿಂದ ಸಂತೋಷಪಡುವುದರ ಮೂಲಕ ಪರಮಾತ್ಮನ ಅನುಗ್ರಹಕ್ಕೆ ಪಾತ್ರರಾಗುತ್ತಿದ್ದಾರೆ.

ಈ ವಿಷಯವನ್ನು ಆಸ್ತಿಕ ಮಹನೀಯರು ಪರಾಂಬರಿಸಿ ಸ್ವಹಸ್ತ ಪರಹಸ್ತಗಳಿಂದ ಮ|| ಶ್ಯಾಮಾಚಾರ್ಯರಿಗೆ ಉದಾರವಾಗಿ ಸಹಾಯ ಮಾಡಬೇಕಾಗಿ ಕೇಳುತ್ತೇವೆ.

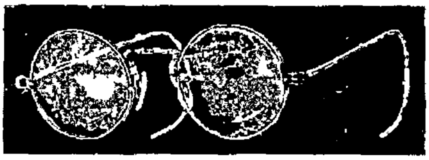

ಟಿ. ಸಿ. ನಟರಾಜ್ ಔಷಧಾಲಯ,

ಸಯ್ಯಾಜಿರಾವ್ ರೋಡು, ಮೈಸೂರು

ಇವರಲ್ಲಿ ನೇತ್ರಪರೀಕ್ಷೆಯು ಉಚಿತವಾಗಿ ಮಾಡಲ್ಪಡುತ್ತದೆ.

ಅತ್ಯಗತ್ಯವಾಗಿ ಬೇಕಾದ ಎಲ್ಲಾ ಇಂಜಕ್ಷನ್ ಔಷಧಿಗಳೂ ಸದಾ ಕಾಲದಲ್ಲಿಯೂ ದೊರಕುವುದಲ್ಲದೆ ಸಮಸ್ತ ವ್ಯಾಧಿಗಳಿಗೂ ಚಿಕಿತ್ಸೆಯು ಬಹು ಸುಲಭ ಛಾರ್ಜಿನಿಂದ ಮಾಡಲ್ಪಡುತ್ತದೆ.

ಝಂಡೂರವರ ಆಯುರ್ವೇದೀಯ ಸಿದ್ಧೌಷಧಗಳೆಲ್ಲವೂ ಸದಾ ದೊರೆಯುತ್ತವೆ

ಜವಾಬ್ದಾರಿ ಸರ್ಕಾರವು ಏಕೆ ಬೇಕು?

ಲೇಖಕರು:—ಶ್ರೀ ಎಂ. ಎಸ್. ಸೀತಾರಾಮಯ್ಯ, ಬೆಂಗಳೂರು.

ದೇಶದಲ್ಲಿ ಎಲ್ಲೆಲ್ಲಿಯೂ ಈಗ "ಜವಾಬ್ದಾರಿ ಸರ್ಕಾರ" ಎಂಬ ಕೂಗು ಕೇಳಿ ಬರುತ್ತಿದೆ. ಆದರೆ ಈ ಜವಾಬ್ದಾರಿ ಸರ್ಕಾರವು ಏಕೆ ಬೇಕು, ಇದರಿಂದ ಏನು ಪ್ರಯೋಜನವೆಂಬ ವಿಷಯಗಳು ಅನೇಕರ ಮನಸ್ಸಿಗೆ ತಿಳಿಯದೇ ಇದೆ. ಜವಾಬ್ದಾರಿ ಸರ್ಕಾರವೆಂದರೆ ಈಗ ಸರ್ಕಾರದಲ್ಲಿರುವ ಕೆಲವು ಅಧಿಕಾರಿಗಳನ್ನು ಬದಲಾಯಿಸಿ ಅವರ ಸ್ಥಾನದಲ್ಲಿ ಕಾಂಗ್ರೆಸ್ಸಿನವರೆಂಬುವ ಕೆಲವರನ್ನು ಕೂರಿಸುವುದಲ್ಲ. ಕೆಲವು ದೇಶಭಕ್ತರಿಗೆ ದೊಡ್ಡ ದೊಡ್ಡ ಕೆಲಸಗಳನ್ನು ಕೊಡುವುದಕ್ಕಲ್ಲ. ಮುಖ್ಯವಾಗಿ ದೇಶದ ಪ್ರಜೆಗಳ ಜೀವನ, ಆವಶ್ಯಕತೆ, ಅನುಕೂಲಗಳು ಮುಂತಾದುವನ್ನು ನಿವಾರಿಸಿ ಅವರ ಜೀವಿತವನ್ನು ಬದುಕುವುದಕ್ಕೆ ಯೋಗ್ಯವನ್ನಾಗಿ ಮಾಡುವುದಕ್ಕೆ.

ನಮ್ಮ ಸಂಸ್ಕೃತಿಯು ಉ[illegible] ದಿನೇ ದಿನೇ ವಿನಾಶವಾಗುತ್ತಿದೆ. ತನ್ನ ತನದ [illegible] ಜನತೆಯ ಶರೀರವು ಕೃಶವಾಗುತ್ತಿದ್ದು ಕಣ್ಣುಗಳು ಕಳೆಗುಂದಿ, [illegible] ಬಿದ್ದಿವೆ. ನಮಗೆ ಯಾವ ವಿಮೋಚನೆಯಾಗಬೇಕು. ನಮಗೆಂದು ಮುಕ್ತಿ? ನಮ್ಮ ಈ ದುರವಸ್ಥೆಗೆ ಕಾರಣ ವೇನು? ಸ್ವಾತಂತ್ರ್ಯ ಹೀನತೆ, ಪರದೇಶೀಯರ ಗುಲಾಮಗಿರಿ, ಪರದೇಶೀ ಪ್ರಭುತ್ವ ಪದ್ಧತಿ.

ಈಗಿನ ಪದ್ಧತಿಯು ನಮ್ಮ ಜೀವನ ಸಂಸ್ಕೃತಿಗೆ ತಕ್ಕುದಲ್ಲ. ವಿರೋಧವಾದ ಆದರ್ಶಗಳು. ಈ ಪ್ರಭುತ್ವ ಪದ್ಧತಿ ನಮ್ಮ ದೇಶಕ್ಕೆ ಹಿತಕರವಾದ ಪೂರ್ವ ಪದ್ಧತಿಯಲ್ಲ. ಈಗಿನ ವಿದ್ಯಾಭ್ಯಾಸ ಪದ್ಧತಿ, ವೈದ್ಯ ಚಿಕಿತ್ಸಾ ಪದ್ಧತಿ, ನ್ಯಾಯಸ್ಥಾನ ಪದ್ಧತಿ, ಶಾಸನ ಪದ್ಧತಿ, ಭೂಕಂದಾಯ ಪದ್ಧತಿ ಇವೊಂದೂ ನಮ್ಮ ದೇಶಕ್ಕೆ ನಮ್ಮ ಜನಕ್ಕೆ ಮತ್ತು ಹಳ್ಳಿಗಳಿಗೆ ಸರಿಯಾಗಿಲ್ಲ. ನಮ್ಮ ಹಳ್ಳಿಗಳ [illegible] ನಮ್ಮ ಸಂಸ್ಕೃತಿಯು ತಳಹದಿ ಧರ್ಮ. ಪಾಶ್ಚಾತ್ಯ ಸಂಸ್ಕೃತಿ ತಳಹದಿ ಅರ್ಥ. ಭಾರತದ ಋಷ್ಯ [illegible] ಹಳ್ಳಿಗಳು, ಹಳ್ಳಿಗಳಲ್ಲಿ [illegible] [illegible] ದೇಶಕ್ಕೆ [illegible] ನಮ್ಮ [illegible] ನಮ್ಮ ಸ್ವಾತಂತ್ರ್ಯ [illegible] ಪದ್ಧತಿಯನ್ನು ನಾವು ಅನುಸರಿಸಲು ಪ್ರಯತ್ನಿಸುತ್ತಿದ್ದೇವೆ. ಈ ಬಗೆಯ ಅನುಸರಣೆಯನ್ನು ಬಿಡಬೇಕು. ಪರರ ಪದ್ಧತಿಯಲ್ಲಿ [illegible] ಅನುಕರಿಸಬೇಕು. ನಮ್ಮ ಸ್ವಂತ ಪದ್ಧತಿಯು ನಮ್ಮ ಹಳ್ಳಿಗಳಿಗೆ ಅನುಗುಣವಾಗಿರಬೇಕು. ನಮ್ಮ [illegible] ಅನುಸರಿಸಿ [illegible] ಅದರ ಬೆಳವಣಿಗೆಗೆ [illegible] ಆದರೆ ಆ ಪದ್ಧತಿಯನ್ನು ಜಾರಿಗೆ ತರಬೇಕಾದರೆ ಸ್ವಾತಂತ್ರ್ಯ ಬೇಕು. ಪರದೇಶೀಯರ ಗುಲಾಮಗಿರಿ ದೂರವಾಗಬೇಕು.

ರಾಜಕೀಯ ಸ್ವಾತಂತ್ರ್ಯವನ್ನು ಪಡೆದ ಹೊರತು ನಮಗೆ ನೆಮ್ಮದಿಯಿಲ್ಲ. ನಮ್ಮ ರಾಜ್ಯದ ಆಡಳಿತವನ್ನು ನಮ್ಮ ಅನುಕೂಲಕ್ಕೆ, ಸಂಸ್ಕೃತಿಗೂ, ಸ್ವಭಾವಕ್ಕೂ ತಕ್ಕಂತೆ ನಡೆಸಬಹುದಾದ ಸ್ವಾತಂತ್ರ್ಯ ಬೇಕು. ಅದಿಲ್ಲದೆ ಸ್ವಾತಂತ್ರ್ಯವು ದೊರೆತ ಹೊರತು ದೇಶಕ್ಕೆ ಅಭಿವೃದ್ಧಿ ಇಲ್ಲ. ಸಮಷ್ಟಿ ಅಭಿವೃದ್ಧಿಯಾಗುವ ಪರಿಸ್ಥಿತಿ ಪರದ ಆಡಳಿತದಲ್ಲಿ ದೊರೆಯುವುದಿಲ್ಲ. ಆದುದರಿಂದ ಸ್ವಾತಂತ್ರ್ಯ ಬೇಕು. ಸ್ವರಾಜ್ಯ ಬೇಕು. ದೇಶದ ಜಡತನವೇ ಹಿಡಿದ ಆಪತ್ತು ದೂರವಾಗಬೇಕಾದರೆ ಸ್ವರಾಜ್ಯವನ್ನು ಪಡೆದ ಹೊರತು ಸಾಧ್ಯವಿಲ್ಲ. ಆದುದರಿಂದ ಇಂಥ ಸ್ವರಾಜ್ಯವನ್ನು ಪಡೆಯುವುದೇ ಪ್ರತಿಯೊಬ್ಬ ಭಾರತೀಯನ ಕರ್ತವ್ಯ.

ಭೇಟಿಗಳಿಂದ ಪ್ರಯೋಜನವಿಲ್ಲ

ಶ್ರೀ ತಿಮ್ಮಾರೆಡ್ಡಿಯವರ ಹೇಳಿಕೆ

ದಿವಾನ್-ಸಿದ್ಧಲಿಂಗಯ್ಯ ಭೇಟಿಯ ವಿಷಯವಾಗಿ ಶ್ರೀ ಎಸ್. ಸಿ. ತಿಮ್ಮಾರೆಡ್ಡಿಯವರು ಈ ರೀತಿ ಹೇಳಿಕೆ ಕೊಟ್ಟಿರುತ್ತಾರೆ:—

"ಜವಾಬ್ದಾರಿ ಸರ್ಕಾರವನ್ನು ಕೊಡುವುದೇ ಸರ್ಕಾರದ ಮುಖ್ಯ ಉದ್ದೇಶವೆಂಬುದನ್ನು ಖಚಿತವಾಗಿ ವ್ಯಕ್ತಪಡಿಸಲು ದಿವಾನರು ನಿರಾಕರಿಸಿದ್ದಾರೆ. ಅಲ್ಲದೆ ನಿಯಮಿಸಲ್ಪಡಬೇಕೆಂದಿರುವ ಸಮಿತಿಯವರು ಪರಿಶೀಲಿಸಬೇಕಾದ ಅಂಶಗಳನ್ನು ಗೊತ್ತು ಮಾಡುವ ವಿಷಯದಲ್ಲಾಗಲೀ ಸಮಿತಿಯ ಸದಸ್ಯರನ್ನು ಚುನಾಯಿಸುವ ವಿಷಯದಲ್ಲಿಯಾಗಲೀ ಮೈಸೂರು ಕಾಂಗ್ರೆಸ್ಸಿನ ಸಲಹೆ ಪಡೆಯುವುದನ್ನು ನಿರಾಕರಿಸಿ ಭರವಸೆ ಕೊಡುವುದು ಶ್ರೀಮನ್ಮಹಾರಾಜರ ರಾಜತ್ವಕ್ಕೆ ಲೋಪಬರುವುದೆಂದು ದಿವಾನರು ಸೂಚಿಸಿರುವುದಾಗಿ ತಿಳಿದುಬರುವುದು.

ಇಷ್ಟೇ ಅಲ್ಲದೆ ದಿವಾನರು ಶ್ರೀ ಸಿದ್ಧಲಿಂಗಯ್ಯನವರ ಹತ್ತಿರ ವ್ಯಕ್ತಿಶಃವಾಗಿ ಸಂಭಾಷಣೆ ನಡೆಸಿರುವರೇ ಹೊರತು, ಮೈಸೂರು ಕಾಂಗ್ರೆಸ್ ಸಂಸ್ಥೆಗೆ ಗೌರವನನ್ನಿತ್ತು, ಅದರ ಅಧ್ಯಕ್ಷರು ಶ್ರೀ ಸಿದ್ಧಲಿಂಗಯ್ಯನವರೆಂಬುವನ್ನು ಒಪ್ಪಿಕೊಂಡು ಸಂಭಾಷಣೆ ನಡೆಸಿಲ್ಲವೆಂದು ತಿಳಿದು ಬರುವುದು.

ಪರಿಸ್ಥಿತಿಯು ಹೀಗಿರುವುದರಿಂದ ಕಾಂಗ್ರೆಸ್ಸಿನವರು ಇನ್ನು ಮುಂದೆ ದಿವಾನರ ಹತ್ತಿರ ಯಾವ ತರಹ ಭೇಟಿ ಕೇಳಿದ್ದಾದರೂ ಅದರಿಂದ ಉಪಯೋಗವಾಗುವುದಿಲ್ಲ. ಅಲ್ಲದೆ ಪ್ರಜೆಗಳಿಗೆ ಕಾಂಗ್ರೆಸ್ ಮುಖಂಡರ ಸ್ಥಿರತಕ್ಕೆ ನಂಬಿಕೆಯೂ ಅಳಿಸಿ ಹೋಗುವುದೆಂದು ನನ್ನ ಅಭಿಪ್ರಾಯ. ಆದುದರಿಂದ ಮೈಸೂರು ಕಾಂಗ್ರೆಸ್ಸಿನವರು ಅವಶ್ಯ ಜಾಗ್ರತೆ ಸಭೆ ಸೇರಿ ದೇಶಕ್ಕೆ ಮುಂದಿನ ಮಾರ್ಗವನ್ನು ತೋರಿಸಬೇಕೆಂದು ನಾನು ವಿನಯಪೂರ್ವಕವಾಗಿ ಸಲಹೆ ಮಾಡುತ್ತೇನೆ. ಮತ್ತು ಆ ರೀತಿ ಮಾಡಲಾಗುವುದೆಂದು ನಾನು ಭರವಸೆಯುಳ್ಳವನಾಗಿರುತ್ತೇನೆ."

ಭಾಯಿ ಪರಮಾನಂದರ ಆಗಮನ

ಕೇಂದ್ರ ಶಾಸನ ಸಭಾ ಸದಸ್ಯರೂ ಮತ್ತು ಹಿಂದೂ ಮಹಾಸಭೆಯ ಉಪಾಧ್ಯಕ್ಷರೂ ಆದ ಶ್ರೀ ಭಾಯಿ ಪರಮಾನಂದರವರು ಮಾರ್ಚಿ ೧೧ನೇ ತಾ॥ ಬೆಳಗ್ಗೆ ಬೆಜವಾಡವನ್ನು ಬಿಟ್ಟು ೧೨ನೇ ತಾ॥ ದಿನ ಬೆಂಗಳೂರನ್ನು ತಲುಪುವರು. ದಾರಿಯಲ್ಲಿ ನಾಗಪುರದಲ್ಲಿ ಇಳಿಯುವರು. ಕ್ರಿಸ್‌ಮಸ್ ರಜಾ ಕಾಲದಲ್ಲಿ ಹಿಂದೂ ಮಹಾಸಭಾಧಿವೇಶನವು ನಾಗಪುರದಲ್ಲಿ ನಡೆಯುವುದಷ್ಟೆ. ಅದರ ಸಂಬಂಧವಾಗಿ ಶ್ರೀ ಪರಮಾನಂದರು ಸಭೆಯೊಂದರಲ್ಲಿ ಭಾಷಣ ಮಾಡುವರು.

ದ್ರಾಕ್ಷಾಘೃತ

ಈ ದ್ರಾಕ್ಷಾಘೃತವು ಸಹ್ಯಾದ್ರಿ ಪರ್ವತದಲ್ಲಿ ಅನೇಕ ವನಸ್ಪತಿಗಳ ರಸಗಳೊಂದಿಗೆ ದ್ರಾಕ್ಷಾರಸವನ್ನು ಮಿಶ್ರಮಾಡಿ ಸ್ವದೇಶಿ ಯಂತ್ರದಿಂದ ಶಾಸ್ತ್ರೋಕ್ತ ಪದ್ಧತಿ ಪ್ರಕಾರ ತಯಾರು ಮಾಡಿರುವದರಿಂದ ಸ್ವಾದಿಷ್ಟವೂ ಮತ್ತು ಮಧುರವೂ ಆಗಿದೆ.

ಇದರ ಸೇವನೆಯಿಂದ ಶರೀರದೊಳಗಿನ ಹಳೆ ಕಾವು (ಗರಮಿ) ಸಂಪೂರ್ಣ ನಾಶವಾಗುತ್ತದೆ. ಮತ್ತು ಧಾತುಸ್ರಾವ, ಸ್ವಪ್ನದೋಷದಿಂದ ಅಥವಾ ಬೇರೆ ಯಾವದೇ ಕಾರಣದಿಂದ ಬಂದ ಅಶಕ್ತಿಯಿಂದ ಕೈಕಾಲು, ಕಣ್ಣೊಳಗೆ ಉರಿವು ಬೀಳೋಣ, ಶೌಚಕ್ಕೆ ಸಾಫ ಆಗದಿರೋಣ, ಮುಂತಾದ ಎಲ್ಲ ವಿಕಾರಗಳು ನಷ್ಟವಾಗಿ ಹಸಿವು ಚನ್ನಾಗಿ ಬೆಳೆಯುತ್ತದೆ. ಮತ್ತು ಅನ್ನ ಚೆನ್ನಾಗಿ ಪಚನವಾಗಿ ಶೌಚಕ್ಕೆ ಸಾಫವಾಗುತ್ತದೆ. ಇದರ ಸೇವನೆಯಿಂದ ತರುಣರಿಗೆ ವ್ಯಭಿಚಾರದಿಂದ ಅಥವಾ ಬೇರೆ ಕಾರಣದಿಂದ ಬಂದ ಧಾತುಕ್ಷೀಣತೆ ನಪುಂಸಕತ್ವ ಇದ್ದರೆ ಅದು ಹೋಗಿ ಪುನಃ ಯೌವನವಂತರಾಗಿ, ಶರೀರ ಬಲವಾಗಿ ಮಕ್ಕಳು ಪುಷ್ಟಿವಂತರಾಗುವರು ಹೆಂಗಸರಿಗೂ ಮತ್ತು ಮಕ್ಕಳಿಗೂ ಈ ಔಷಧವು ಗುಣಕಾರಿ ಇದೆ. ಮುಟ್ಟಾಗದಿದ್ದರೆ ಮತ್ತು ಬಿಳಿ ಸೆರಗು ಸಂಬಂಧವಾದ ರೋಗಗಳಿದ್ದರೂ ಅವೆಲ್ಲ ಗುಣವಾಗಿ ಹೆಂಗಸರಿಗೆ ಸಂತತಿ ವೃದ್ಧಿಯಾಗುವುದು. ಈ ಔಷಧದ ಮೂರು ಬಾಟ್ಲಿಗಳನ್ನು ಸೇವನೆ ಮಾಡಿದರ ಪ್ರಭಾವ ಗೊತ್ತಾಗುತ್ತದೆ. ಇದರ ಅನುಭವ 1 ಬಾಟ್ಲಿ ಸೇವನೆ ಮಾಡಿದ ನಂತರ ನಿಮಗೆ ತಿಳಿದೀತು.

1 ಬಾಟ್ಲಿ ಬೆಲೆ ೧-೪-೦, 3 ಬಾಟ್ಲಿ ೩-೮-೦, 1 ಡಜನ್ ಬಾಟ್ಲಿ ಬೆಲೆ ೧೨-೦-೦

ಮ್ಯಾನೇಜರ್—ದ್ರಾಕ್ಷಾಘೃತ ಡಿಪೋ, ಪೋಸ್ಟ್ ನಿಪ್ಪಾಣಿ, ಜಿಲ್ಲಾ ಬೆಳಗಾವಿ.

ಮೈಸೂರು ಏಜಂಟ್ಸ್:—ಕೆ. ಸಿ. ನಟರಾಜ್, ಬೊಂಬಾಯಿ ಆನಂದ ಭವನ, ಮಾರ್ಕೆಟ್ ಬಿಲ್ಡಿಂಗ್ಸ್, ಹರ್ಡ್ವಿಕ್ ರೋಡ್. ಬೆಂಗಳೂರು ಸಿಟಿ:—ಸಿ. ವಿ. ರಾಮ್ ಅಂಡ್ ಸನ್ಸ್, ಚಿಕ್ಕಪೇಟೆ. ತುಂಕೂರು—ಟಿ. ಆರ್. ಗುರು ಚನ್ನಬಸಪ್ಪ ಅಂಡ್ ಬ್ರದರ್ಸ್. ಚಿಕ್ಕಮಗಳೂರು—ಎಂ. ಎಸ್. ಮಂಜಯ್ಯಶೆಟ್ಟಿ. ಶಿವಮೊಗ್ಗ—ಶ್ರೀ ಕೃಷ್ಣ ಪ್ರಿಂಟಿಂಗ್ ವರ್ಕ್ಸ್, ಮತ್ತು ಬಿಂದೋರಾವ್ ಬ್ರದರ್ಸ್. ದಾವಣಗೆರೆ—ಸಿದ್ದಪ್ಪ ಮತ್ತು ಕೆ. ಭೋಗಯ್ಯಶೆಟ್ಟಿ ಅಂಡ್ ಬ್ರದರ್ಸ್.

ಚಿತ್ರಶಾಲಾ ಸ್ಪರ್ಧೆ ನಂ. ೩೪ ಸರಿಯಾದ ಉತ್ತರ

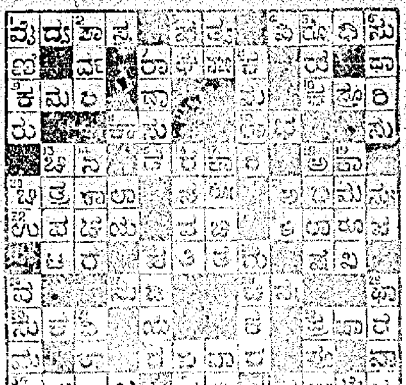

: ವಾರ ಭವಿಷ್ಯ :

ಲೇಖಕರು— ಜ್ಯೋತಿರ್ವಿದ್ಯಾ ಭೂಷಣ, ಪಂಡಿತ ಶ್ರೀ ವೀರನಗೌಡರು,
ಬಿ. ಎಸ್. ಪಾಟೀಲ ಮೇಣಕಿಗಿ, ಭಾಗ್ಯೋದಯ ಪಂಚಾಂಗಕರ್ತರು, ಗದಗ ಸಿಟಿ.

ತಾರೀಖು ೧೪—೩—೩೮ ರಿಂದ ೨೦—೩—೩೮ ರ ವರೆಗೆ.

ಮೇಷ ರಾಶಿಯರಿಗೆ :	ವಿವಿಧ ತೊಂದರೆಗಳಾಗುತ್ತವೆ!
ವೃಷಭ ರಾಶಿಯವರಿಗೆ :	ಹಿಂದಿನ ದುಃಖ ಕಾಲವನ್ನು ಮರೆತು ಹಿಗ್ಗುವಂತಾಗುತ್ತದೆ.
ಮಿಥುನ ರಾಶಿಯವರಿಗೆ :	ಬರುವುದು ಕೊಸ್ರ, ಕೊಡುವುದು ಬಿಡದಾಗಾಗುತ್ತದೆ.
ಕರ್ಕಾಟಕ ರಾಶಿಯವರಿಗೆ :	ಸಂಕಟಗಳೊದಗಿ ಬುದ್ಧಿ ಭ್ರಾಂತವಾಗುತ್ತದೆ.
ಸಿಂಹ ರಾಶಿಯವರಿಗೆ :	ದುಷ್ಟಿದ್ದವನೇ ದೊಡ್ಡಪ್ಪನೆಂಬ ಗಾದೆ ನನಗೂ ಗೊತ್ತಾಗುತ್ತದೆ.
ಕನ್ಯಾ ರಾಶಿಯರಿಗೆ :	ಉದಾಸೀನ ವೃತ್ತಿಯುಂಟಾಗುತ್ತದೆ:
ತುಲಾ ರಾಶಿಯವರಿಗೆ :	ಮನಸ್ತಾಪಯೋಗವಿರುತ್ತದೆ!
ವೃಶ್ಚಿಕ ರಾಶಿಯವರಿಗೆ :	ಮಿಲಾಪದಲ್ಲಿ ಕೊನೆಗೆ ಕಷ್ಟವನ್ನುಂಟುಮಾಡಿಕೊಳ್ಳುತ್ತಾರೆ.
ಧನು ರಾಶಿಯವರಿಗೆ :	ಲೋ ಲೋ ಸ್ವಬುದ್ಧಿ ಓಡುವ ಯೋಗವಿರುತ್ತದೆ
ಮಕರ ರಾಶಿಯವರಿಗೆ :	ಅತಿಥಿಗಳ ಆದರ ಸತ್ಕಾರದಿಂದ ಆನಂದವಾಗುತ್ತದೆ
ಕುಂಭ ರಾಶಿಯರಿಗೆ :	ಶಾಂತಿಕಾಲವುಂಟಾಗುತ್ತದೆ
ಮೀನ ರಾಶಿಯವರಿಗೆ :	ಅಡಚಣೆಯಾಗುತ್ತದೆ

ಮೇಷ ರಾಶಿ—ಮೇಷ ಲಗ್ನ

ಪ್ರಕೃತಿ ಮತ್ತು ಪ್ರಾಪಂಚಿಕ ಸುಖ ಸಾಧಾರಣವಿದೆ. ವಿಚಾರಗಳು ಪ್ರಬಲವಾಗುತ್ತವೆ. ಸ್ವ-ಪರ ಜನರಲ್ಲಿ ಮನಸ್ತಾಪ ಯೋಗವಿದೆ. ಪ್ರಯತ್ನ ಕಾರ್ಯ ಭಂಗವಿದೆ! ನೌಕರಿ ವರ್ಗ ಅನಿಷ್ಟವಿದೆ! ವ್ಯಾಪಾರಿ ಕೆಲಸಗಳಲ್ಲಿ ಕೆಡುವ ಸಂಭವವಿದೆ! ಮಂಗಲ ಕಾರ್ಯಾನುಕೂಲಯೋಗವಿದೆ! ಆದರೂ, ನಿಮ್ಮ ಅನುಕೂಲ ಯೋಗವನ್ನು ಮುಂದಿನ ವಾರ ನೋಡಿರಿ ತಾರೀಖು ೧೪, ೧೫, ೧೬, ಅನುಕೂಲ! ೧೭, ೧೮ ಕಲಹ, ಕಷ್ಟ, ಮಾನಹಾನಿ, ಕ್ಲೇಶಪ್ರದ!!

ವೃಷಭ ರಾಶಿ—ವೃಷಭ ಲಗ್ನ

ಪ್ರಕೃತಿ ಮತ್ತು ಪ್ರಾಪಂಚಿಕ ಸುಖ, ಸ್ತ್ರೀ ಸುಖ, ಮಾನಸಿಕ ಸುಖ ದೊರೆಯುತ್ತದೆ. ಸಾಂಪತ್ತಿಕ ಅಡಚಣೆ ಕಮಿಯಾಗುತ್ತದೆ. ವ್ಯಾಪಾರಿ ಕೆಲಸಗಳಲ್ಲಿ ಜಯ ದೊರೆಯುತ್ತದೆ. ಮಂಗಲಕಾರ್ಯ ನೆರವೇರುತ್ತದೆ. ಮಹತ್ವಾಕಾಂಕ್ಷೆ ಈಡೇರುತ್ತದೆ. ವೈರಿಗಳ ಆಟ ನಿಂತುಹೋಗುತ್ತದೆ. ಬಿಕ್ಕಟ್ಟಿನ ಪ್ರಸಂಗದಲ್ಲಿ ಒಬ್ಬರಿಲ್ಲ ಒಬ್ಬರಾದರೂ ಸಹಾಯ ಕೊಡುತ್ತಾರೆ. ನೌಕರಿ, ಧಂದೆ, ಉದ್ಯೋಗಗಳಲ್ಲಿ ಯಶ-ಲಾಭ ಪ್ರಗತಿ ಮಾನ್ಯ ಮಾನ್ಯತೆ. ಪ್ರವಾಸ ಯೋಗವಿರುತ್ತದೆ ಮನೋರಥ ಸಿದ್ಧಿಯಾಗುತ್ತದೆ! ತಾ॥ ೧೭, ೧೮ ಯಶ, ಲಾಭ, ಪ್ರಗತಿ, ಉತ್ಸಾಹ! ೧೯, ೨೦ ತೊಂದರೆದಾಯಕ!!

ಮಿಥುನ ರಾಶಿ—ಮಿಥುನ ಲಗ್ನ

ಪ್ರಕೃತಿ ಸುಖ ಸಾಧಾರಣ, ಪ್ರಾಪಂಚಿಕ ಸುಖ ದೊರೆಯುವ ಆರ್ಥಿಕ ಅಡಚಣೆಯಿಂದ ಸಾಕಾಗುತ್ತದೆ! ಎಲ್ಲಾ ಕಡೆ ತಗಾದೆ ಹೆಚ್ಚುತ್ತದೆ. ಜೀವನವು ದುಸ್ತರವಾಗುತ್ತದೆ! ಸ್ವ-ಪರ ಜನರಲ್ಲಿ ಮನಸ್ತಾಪ ಯೋಗ ಬರುತ್ತದೆ. ನೌಕರಿ, ಧಂದೆ, ಉದ್ಯೋಗಗಳಲ್ಲಿ, ಪ್ರವಾಸ ಕಾರ್ಯಗಳಲ್ಲಿ ಮಂಗಲಕಾರ್ಯಗಳಲ್ಲಿ ಹುಷಾರಿ! ಆದರೂ, ಭಾಗ್ಯೋದಯ ಪಂಚಾಂಗದ ೯ನೇ ಪುಟದಲ್ಲಿ ಹೇಳಿದಂತೆ ವರ್ತಿಸಿರಿ. ಕಲ್ಯಾಣವಾಗುತ್ತದೆ!! ಎಚ್ಚರಿಕೆ!!! ೧೪, ೧೫, ೧೬ ಮಿತ್ರಸೌಖ್ಯ! ೧೭, ೧೮ ಅಪಕೀರ್ತಿ. ಹಣಹಾನಿ, ಕಷ್ಟ!!

ಕರ್ಕ ರಾಶಿ—ಕರ್ಕ ಲಗ್ನ

ಪ್ರಕೃತಿ ಮತ್ತು ಪ್ರಾಪಂಚಿಕ ತೊಂದರೆಯಿಂದಲೂ, ಆರ್ಥಿಕ ಅಡಚಣೆಯಿಂದಲೂ, ಅನೇಕ ಕಂಟಕಗಳಿಂದಲೂ, ಸಾಕುಸಾಕಾಗುತ್ತದೆ! ಮಂಗಲ ಕಾರ್ಯಗಳಲ್ಲಿ, ವ್ಯಾಪಾರಿ ಕೆಲಸಗಳಲ್ಲಿ ಪ್ರವಾಸ ಕಾರ್ಯಗಳಲ್ಲಿ, ಹುಷಾರಿ! ನೌಕರಿ, ಧಂದೆ, ಉದ್ಯೋಗಗಳಲ್ಲಿ ತುಂಬಾ ಚಿಂತಾಜನಕ ಯೋಗವಿರುತ್ತದೆ! ಎಚ್ಚರಿಕೆ!! ವೈರಿಗಳು ನಿಮ್ಮನ್ನು ವಿನಾಕಾರಣ ತೊಂದರೆಪಡಿಸುತ್ತಾರೆ! ಆದರೂ, ಭಾಗ್ಯೋದಯ ಪಂಚಾಂಗದ ೯ನೇ ಪುಟದಲ್ಲಿ ಹೇಳಿದಂತೆ ವರ್ತಿಸಿರಿ ಕಲ್ಯಾಣವಾಗುತ್ತದೆ! ತಾ॥ ೧೬, ೧೭, ೨೦ ಚಿಂತೆ, ಖರ್ಚಾಧಿಕ್ಯ, ಅನಾರೋಗ್ಯ, ಕ್ಲೇಶ! ೧೪, ೧೫, ೧೮ ಅನುಕೂಲ!!

ಸಿಂಹ ರಾಶಿ—ಸಿಂಹ ಲಗ್ನ

ಪ್ರಕೃತಿ, ಅಸ್ವಸ್ಥತೆಯಿಂದಲೂ, ರೋಗಬಾಧೆಯಿಂದಲೂ, ದುಷ್ಟ ವಿಚಾರದಿಂದಲೂ ಕೆಡುವ ಸಂಭವವಿದೆ! ಹುಷಾರಿ! ಪ್ರಾಪಂಚಿಕ ತೊಂದರೆಯಿಂದಲೂ ಆರ್ಥಿಕ ಅಡಚಣೆಯಿಂದಲೂ, ಮನೋವಿರುದ್ಧ ಕೆಲಸಗಳಾಗುವದರಿಂದಲೂ, ವ್ಯಾಪಾರಿ ಕೆಲಸಗಳಲ್ಲಿ ಮಂಗಲ ಕಾರ್ಯಗಳಲ್ಲಿ, ಪ್ರವಾಸ ಕಾರ್ಯಗಳಲ್ಲಿ, ನೌಕರಿ, ಧಂದೆ, ಉದ್ಯೋಗಗಳಲ್ಲಿ, ವಿಘ್ನವುಂಟಾಗುವದರಿಂದಲೂ ವೈರಿಗಳ ಕಾಟದಿಂದಲೂ ಮಾನಸಿಕ ಸಂತಾಪದಿಂದಲೂ, ಸ್ವ-ಪರ ಜನರ ವಿರೋಧದಿಂದಲೂ, ಸಾಕು ಸಾಕಾಗುತ್ತದೆ! ಆದರೂ, ನಿಮ್ಮ ಭಾಗ್ಯೋದಯ ಪಂಚಾಂಗದ ೯ನೇ ಪುಟದಲ್ಲಿ ಹೇಳಿದಂತೆ ವರ್ತಿಸಿರಿ ಕಲ್ಯಾಣವಾಗುತ್ತದೆ! ತಾ॥ ೧೯ ನೇ ಅನುಕೂಲ! ಲಾಭ!! ಯಶಪ್ರದ!!

ಕನ್ಯಾ ರಾಶಿ—ಕನ್ಯಾ ಲಗ್ನ

ಪ್ರಕೃತಿ ಮತ್ತು ಪ್ರಾಪಂಚಿಕ ಸುಖ ದೊರೆಯಲಿಕ್ಕಿಲ್ಲ! ನಿದ್ರಾವಿಕಾರದಿಂದಲೂ ನಿದ್ರಾಭಂಗವಾಗುವದರಿಂದಲೂ ಬೇಸರವಾಗುತ್ತದೆ! ಖರ್ಚಿನ ಪ್ರಸಂಗ ಬರುವ ತೊಂದರೆಯಿಂದ ಒದಗುವ ಯೋಗವಿರುತ್ತದೆ! ಅಪರೀಕ್ಷಿತ, ವಿನಾ ಕಾರಣ ನಿಮ್ಮನ್ನು ಕೆಣಕುತ್ತಾರೆ! ಪ್ರವಾಸ ಕಾರ್ಯ, ಮಂಗಲಕಾರ್ಯ, ವ್ಯಾಪಾರಿ ಕಾರ್ಯಗಳಲ್ಲಿ ವಿಘ್ನವೇ ಕಂಡುಬರುತ್ತದೆ! ನೌಕರಿ, ಧಂದೆ, ಉದ್ಯೋಗಗಳಲ್ಲಿ ಚಿಂತಾಜನಕ ಪರಿಸ್ಥಿತಿ ಉಂಟಾಗುತ್ತದೆ! ಆದರೂ ಭಾಗ್ಯೋದಯ ಪಂಚಾಂಗದ ೯ನೇ ಪುಟದಲ್ಲಿ ಹೇಳಿದಂತೆ ವರ್ತಿಸಿರಿ. ಕಲ್ಯಾಣವಾಗುತ್ತದೆ. ತಾ॥ ೧೯ ಮಾತ್ರ ಸೌಖ್ಯ, ಮಾನಸಿಕ ಸುಖ, ಲಾಭ! ೧೪, ೧೫ ಚಿಂತೆ!!

ತುಲಾ ರಾಶಿ—ತುಲಾ ಲಗ್ನ

ಪ್ರಕೃತಿ ಮತ್ತು ಪ್ರಾಪಂಚಿಕ ಸುಖ ದೊರೆಯದ ಕೌಟುಂಬಿಕ ಕಾಳಜಿಯಿಂದಲೂ, ಆರ್ಥಿಕ ಅಡಚಣೆಯಿಂದಲೂ, ಪತ್ನಿಯ ಪ್ರಕೃತಿ ಕೆಡುವದರಿಂದಲೂ, ಸ್ತ್ರೀ ನೇತ್ರ ಕಂಟಕ ಯೋಗ ಸಂಭವಿಸುವದರಿಂದಲೂ ಅಸಮಾಧಾನವುಂಟಾಗುತ್ತದೆ! ನೌಕರಿ, ಧಂದೆ, ಉದ್ಯೋಗಗಳಲ್ಲಿ ಚಿಂತಾ ಜನಕ ಪರಿಸ್ಥಿತಿ ಉಂಟಾಗುತ್ತದೆ! ಪ್ರವಾಸದಲ್ಲಿ, ಮಂಗಲ ಕಾರ್ಯಗಳಲ್ಲಿ ವ್ಯಾಪಾರಿ ಕೆಲಸಗಳಲ್ಲಿ ಪ್ರತಿಯೊಂದು ಕೆಲಸಗಳಲ್ಲಿ ವಿಘ್ನ ಉಂಟಾಗಿ ಶತ್ರುಗಳಿಂದ ತೊಂದರೆಯಾಗುತ್ತದೆ! ಆದರೂ, ಭಾಗ್ಯೋದಯ ಪಂಚಾಂಗದ ೯ನೇ ಪುಟದಲ್ಲಿ ಹೇಳಿದಂತೆ ವರ್ತಿಸಿರಿ ಕಲ್ಯಾಣವಾಗುತ್ತದೆ! ತಾರೀಖು ೧೬, ೧೭, ೨೦ ಲಾಭ, ಯಶ, ಸಮಾಧಾನ! ೧೪, ೧೫, ೧೮ ಕ್ಲೇಶ, ಖರ್ಚಾಧಿಕ್ಯ!!

ವೃಶ್ಚಿಕ ರಾಶಿ—ವೃಶ್ಚಿಕ ಲಗ್ನ

ಪ್ರಕೃತಿ ಸುಖ ಸಾಧಾರಣ. ಆದರೆ ಪ್ರಾಪಂಚಿಕ ಸುಖ, ಮಾನಸಿಕ ಸುಖ ದೊರೆಯುತ್ತದೆ. ಆನಂದ ವಿಲಾಸದಿಂದ ಕಾರ್ಯಗಳಲ್ಲಿ ಯಶಸ್ವಿಯಾಗಿ ಕೈಗೂಡುತ್ತದೆ ಬಾಯಿಗೆ ಬಂದಲ್ಲಿವೆಂಬಂತೆ ನಿಮ್ಮ ವಿರೋಧಿ ಉದ್ದೇಶ ಸಂಪತ್ತಿಯ ಪ್ರಕೃತಿ ಕೆಡುವ ಸಂದರ್ಭವಿದೆ. ಹುಷಾರಿ! ಆಪ್ತೇಷ್ಟರ ದರ್ಶನದಿಂದ ಆನಂದ ವಡಿಸುತ್ತದೆ! ನೌಕರಿ, ಧಂದೆ, ಉದ್ಯೋಗಗಳಲ್ಲಿ ಚಿಂತಾ ಜನಕ ಯೋಗವಿದೆ! ಅಲಸ್ಯವು ಬೆಳೆಯುತ್ತದೆ! ಪ್ರತಿಯೊಂದು ಕೆಲಸಗಳಲ್ಲಿ, ವ್ಯಾಪಾರಿ ಕಾರ್ಯಗಳಲ್ಲಿ ಮಂಗಲಕಾರ್ಯಗಳಲ್ಲಿ ಪ್ರವಾಸ ಕೆಲಸಗಳಲ್ಲಿ ಹುಷಾರಿ. ವಂಚನೆಯೋಗವಿದೆ! ಆದರೂ, ಭಾಗ್ಯೋದಯ ಪಂಚಾಂಗದ ೯ನೇ ಪುಟದಲ್ಲಿ ಹೇಳಿದಂತೆ ನಡೆದರೆ ಕಲ್ಯಾಣವಾಗುತ್ತದೆ! ತಾ॥ ೧೬, ೧೮ ಅನುಕೂಲ! ೧೪, ೧೫, ೨೦, ಹಾನಿ. ಮನಸ್ಸಿಗೆ ಅಸಮಾಧಾನ!!

ಧನು ರಾಶಿ—ಧನುರ್ಲಗ್ನ

ಪ್ರಕೃತಿ ಒಂದಿಷ್ಟು ಕುಂದ. ಬೇಸರದಾಯಕವಾಗುತ್ತದೆ! ಪ್ರಾಪಂಚಿಕ ಅಡಚಣೆಯಿಂದಲೂ, ಆರ್ಥಿಕ ವಿವಂಚನೆಯಿಂದಲೂ, ಆಪ್ತೇಷ್ಟರು ವಿನಾ ಕಾರಣ ನಿಮ್ಮನ್ನು ತೊರೆಯುವದರಿಂದಲೂ, ಪ್ರತಿಯೊಂದು ಕಾರ್ಯಗಳಲ್ಲಿ ವಿಘ್ನ ಉಂಟಾಗುವುದರಿಂದಲೂ, ನೌಕರಿ, ಧಂದೆ, ಉದ್ಯೋಗಗಳಲ್ಲಿ ಪ್ರತಿಕೂಲವಿರುವದರಿಂದಲೂ, ಖರ್ಚಿನ ಪ್ರಸಂಗ ಬೆಳೆಯುವುದರಿಂದಲೂ, ಶತ್ರುಗಳಿಂದ ತ್ರಾಸಾಗುವದರಿಂದಲೂ, ಸಾಕಾಗುತ್ತದೆ! ಆದರೂ, ಭಾಗ್ಯೋದಯ ಪಂಚಾಂಗದ ೯ನೇ ಪುಟ ನೋಡಿರಿ ತಾ॥ ೧೯, ೨೦ ಮಿತ್ರ ಸೌಖ್ಯ, ಲಾಭ. ಜಂತಾನಾಶ, ಸೌಖ್ಯ!!

ಮಕರ ರಾಶಿ—ಮಕರ ಲಗ್ನ

ಪ್ರಕೃತಿ ಮತ್ತು ಪ್ರಾಪಂಚಿಕ ಸುಖ ದೊರೆಯುತ್ತದೆ! ಸಾಂಪತ್ತಿಕ ಸ್ಥಿತಿ ಸುಧಾರಿಸುತ್ತದೆ! ನೌಕರಿ, ಧಂದೆ, ಉದ್ಯೋಗಗಳಲ್ಲಿ, ವ್ಯಾಪಾರಿ ಕೆಲಸಗಳಲ್ಲಿ ಪ್ರವಾಸ ಕಾರ್ಯಗಳಲ್ಲಿ ಯಶ, ಲಾಭ, ಪ್ರಗತಿ ಉಂಟಾಗುತ್ತದೆ! ಮನೋರಥ ಸಿದ್ಧಿಯಾಗಿ ವೈರಿಗಳ ಆಟ ನಿಲ್ಲುತ್ತದೆ! ಆಪ್ತೇಷ್ಟರ ದರ್ಶನವಾಗುತ್ತದೆ! ಪವಿತ್ರ ಸ್ಥಳಗಳ ದರ್ಶನ, ಸತ್ಸಮಾಗಮ, ಮಂಗಲ ಕಾರ್ಯಾನುಕೂಲ, ಉತ್ಸಾಹ, ಮಾನ—ಮಾನ್ಯತೆ ಉಂಟಾಗುತ್ತದೆ! ತಾರೀಖು ೧೫ ಲಾಭ, ಪ್ರಗತಿ, ಹುರುಪು! ೧೬, ೧೮ ವಿಚಾರಶಕ್ತಿ ತೊಂದರೆ, ಪ್ರವಾಸ ಯೋಗ!!

ಕುಂಭ ರಾಶಿ—ಕುಂಭ ಲಗ್ನ

ಪ್ರಕೃತಿ ಮತ್ತು ಪ್ರಾಪಂಚಿಕ ಸುಖ ಸಾಧಾರಣ, ಆರ್ಥಿಕ ಅಡಚಣೆ ಕಮಿ, ವ್ಯಾಪಾರಿ ಕೆಲಸಗಳೂ, ಸಕಲ ಕಾರ್ಯಗಳೂ, ಮಂಗಲ ಕಾರ್ಯಗಳೂ, ಅನುಕೂಲ! ಸ್ವ-ಪರ ಜನರ ಸಹಾಯ. ಕುಶಲವಾರ್ತೆ, ನೌಕರಿ-ಧಂದೆ ಉದ್ಯೋಗಗಳಲ್ಲಿ ಅನುಕೂಲಪ್ರದ! ಆದರೂ, ಮುಂದಿನ ವಾರದಿಂದ ಶಾಂತಿಕಾಲವಾಗದೆ. ತಾರೀಖು ೧೪, ೧೫—೧೬ ಅನುಕೂಲ! ೧೭, ೧೮ ಮಾನಸಿಕ ವ್ಯಥೆ, ಹಾನಿ, ಕ್ಲೇಶಪ್ರದ!!

ಮೀನ ರಾಶಿ—ಮೀನ ಲಗ್ನ

ಪ್ರಕೃತಿ ಮತ್ತು ಪ್ರಾಪಂಚಿಕ ಸುಖ ದೊರೆಯಲಿಕ್ಕಿಲ್ಲ ಆರ್ಥಿಕ ಅಡಚಣೆ ಬಿಡಲಿಕ್ಕಿಲ್ಲ! ಖರ್ಚಿನ ಪ್ರಸಂಗ ತಪ್ಪಿಸಲಿಕ್ಕಿಲ್ಲ! ನೌಕರಿ ಧಂದೆ, ಉದ್ಯೋಗಗಳಲ್ಲಿ ಪ್ರತಿಕೂಲವೇ ತೋರುತ್ತದೆ! ಆಪ್ತ ಇಷ್ಟಮಿತ್ರರು ವಿನಾಕಾರಣ ನಿಮ್ಮನ್ನು ತೊರೆಯುವರು. ಅಶಿರತೆಯಿಲ್ಲ! ವ್ಯಾಪಾರಿ ಕೆಲಸದಲ್ಲಿಯೂ, ಪ್ರತಿಯೊಂದು ಕಾರ್ಯಗಳಲ್ಲಿಯೂ ವಿಘ್ನವೆಂಬ ಭೀತಿ ಬೇಗನೆ ಬಿಡಲಿಕ್ಕಿಲ್ಲ. ಪ್ರವಾಸದಲ್ಲಿ ಎಚ್ಚರಿಕೆ! ಆದರೂ, ಭಾಗ್ಯೋದಯ ಪಂಚಾಂಗದ ೯ನೇ ಪುಟದಲ್ಲಿ ಹೇಳಿದಂತೆ ನಡೆಯಿರಿ, ಕಲ್ಯಾಣವಾಗುತ್ತದೆ! ತಾರೀಖು ೧೫ ನೆಮ್ಮದಿ! ವಿಚಿತ್ರ ವಿಷಯಗಳಲ್ಲಿ ಕ್ಲೇಶ! ಕಷ್ಟ!! ಹಾನಿ!! ಖರ್ಚಿನ ಪ್ರಸಂಗ.

ಚಂದ್ರಶೇಖರ [illegible] ನಂ. ೧೪

ಬಹುಮಾನ [illegible]

[illegible]

[illegible] ಕಲ್ಯಾಣಪಟ್ಟಣ (ತೇ [illegible]) [illegible] ಕೃಷ್ಣ [illegible] ಇಂದಿನ್ನು ದೊಡ್ಡ [illegible] ಕೃಷ್ಣಜ [illegible] ದಿಕ್ಕು [illegible] ಕೃಷಿ [illegible] ಪ್ರಾಯ [illegible] ಸರಿಯಾದ [illegible] ಕಾಲ [illegible] ಜನ್ನ [illegible] ಸರಿಯಾದ [illegible]

ಚಕ್ರಬಂಧ ಸ್ಪರ್ಧೆ ನಂ ೧೪

ಸರಿಯಾದ ಉತ್ತರ

ಚ	ಲ	ರ	ಟ	ತ್ರ	■	ಪ್ರ	ದ	ದಿ
ಮ	ಲ	ಗು	■	[illegible]	■	ರಿ	ಮಾ	ನ
ರಿ	[illegible]	■	ಬೆ	ದ	ಯ	■	ಲ	ಕ
■	■	ಅ	ವ	[illegible]	[illegible]	■	■	ರ
[illegible]	[illegible]	[illegible]	[illegible]	[illegible]	[illegible]	ಅ	ಂ	■
[illegible]	ಕ್ಷ	ದ	■	ವಿ	ರ	ಸಿ	ರ	ಪ್ರ
[illegible]	ಮ	[illegible]	[illegible]	ದ	[illegible]	■	■	ಭ
ನಿ	[illegible]	[illegible]	[illegible]	[illegible]	[illegible]	ಕ್ಷ	ಮ	■
[illegible]	■	[illegible]	ದ	[illegible]	[illegible]	ವ	ನ	■

ಬಹುಮಾನ ಪಡೆವವರ ಹೆಸರುಗಳನ್ನು ಮ[illegible] 19-3-1938 ರ ಸಂಚಿಕೆಯಲ್ಲಿ ಪ್ರಕಟಿಸಲಾಗುತ್ತೆ

ತಪ್ಪು ಪದಗಳ ಮಾಹಿತಿ ಈ ಕೆಳಗೆ ಕೊಟ್ಟಿರುತ್ತೆ

[illegible] 1[illegible] ಪುಟ
[illegible] 1
[illegible] 16
[illegible] 15[illegible] } ಒಟ್ಟು ನಿಷ್ಪಲ
[illegible] 636
[illegible] 1005

ಮ್ಯಾನೇಜರ್, ಚಕ್ರಬಂಧ ಸ್ಪರ್ಧೆ [illegible]

[illegible] 3 [illegible]

ಅರ್ವಿನ್ ನಾಲಾ ಕಬ್ಬಿನ ಬೆಳೆ

ರೈತರಿಗೆ ಸಕ್ಕರೆ ಕಂಪನಿಯ ರಿಯಾಯಿತಿಗಳು

ಇರ್ವಿನ್ ನಾಲಾ ಪ್ರದೇಶದ ಕಬ್ಬು [illegible] ಬೆಳೆಯುವವರು [illegible] ಸಕ್ಕರೆ ಕಂಪೆನಿಯವರ [illegible] ಕಬ್ಬನ್ನು [illegible] ಬೆಳೆಯುವರ ಮೇಲೆ [illegible] ದೊರದ [illegible] ಸಕ್ಕರೆ ಕಾರ್ಖಾನೆಯ [illegible] ಸಕ್ಕರೆ [illegible] ಕಂಪನಿಯ [illegible] ಒಂದು [illegible] ಪಲ್ಲಿ [illegible]

[illegible] (24-[illegible]) [illegible] 11[illegible] 17 [illegible]

ಮತ್ತು [illegible] ಪ್ಯಾಕ್ಟರಿ ಉಪಯೋಗಕ್ಕಾಗಿ [illegible] ಮಾಡಿದ ಕಬ್ಬಿನ ಬಗ್ಗೆ [illegible] ಪ್ಯಾಕ್ಟರಿ [illegible] ಕಬ್ಬಿನ [illegible] ಅರ್ಧವನ್ನು ಕಂಪನಿಯವರ [illegible] ಒಪ್ಪಿದ್ದರ [illegible] ತಂದಿದ್ದರ ಇದರಿಂದ ರೈತರಿಗೆ [illegible] ದೊರೆತಂತೆಯೇ ಆಯಿತು. ದೂರದ [illegible] ಕಬ್ಬನ್ನು [illegible] ರೈತರಿಗೆ ಟನ್ ಒಂದಕ್ಕೆ [illegible] ಯಂತೆ ಪರಿಹಾರ ದೊರೆತಹಾಗಾಯಿತು.

ಕಬ್ಬಿನ ಬೆಲೆಯನ್ನು ಮೊದಲಿನಂತೆ ಟನ್ ಒಂದಕ್ಕೆ [illegible] ಮೂಲಕ [illegible] ಮಾಡಲಾಯಿತು. ಸಕ್ಕರೆ ಕಂಪನಿಯ [illegible] ಸಕ್ಕರೆ ಬೆಲೆಯು [illegible] ಇಳಿಯುತ್ತಾ [illegible] ಸಕ್ಕರೆಯ ಮೇಲೆ ಎಕ್ಸೈಸ್ ತೆರಿಗೆ [illegible] ಕಂಪನಿಯವರು ಕಬ್ಬು ಬೆಳೆಯುವವನಿಗೆ ಆದಷ್ಟು ಹೆಚ್ಚು ಬೆಲೆ ಕೊಡಬೇಕೆಂದು ಮನಸ್ಸು ಹೊಂದಿರುವಹಾಗೆ ಕಾಣುತ್ತದೆ. ಸಕ್ಕರೆ [illegible] ಕಬ್ಬಿನ ಬೆಲೆಯನ್ನೂ ಏರಿಸುವರು [illegible] ತನ್ನಷ್ಟಕ್ಕೆ ಸಕ್ಕರೆ ಬೆಲೆ ಏರಿದರೆ [illegible] ಕೊಡುವರೆಂದು ಹೇಳಲಾಗಿದೆ.

ಅಮೃತಾಂಜನ

ಶೀಘ್ರವಾಗಿ ಗುಣಪಡಿಸುತ್ತದೆ.

ಹುಳುಕಡ್ಡಿ ಮದ್ದು

[illegible] ಉತ್ತಮ ಔಷಧ

ಅಮೃತಾಂಜನ್ ಲಿಮಿಟೆಡ್

ಬೊಂಬಾಯಿ ಮದರಾಸು

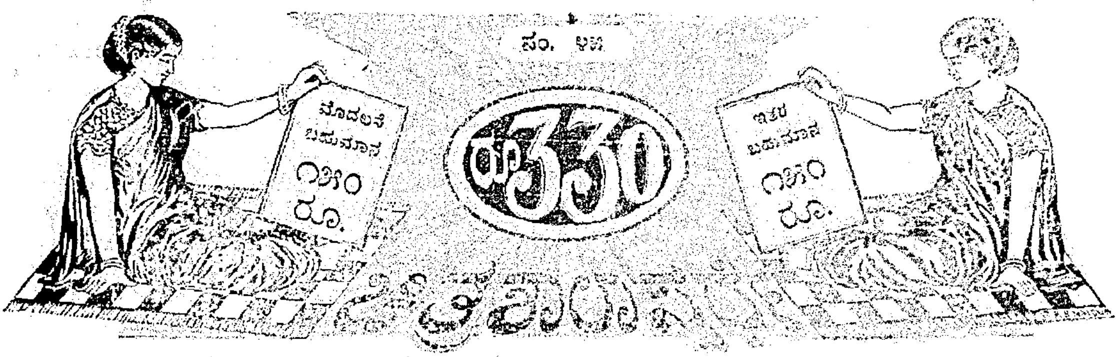

ಸೂಚನೆ:— ಈ ಸ್ಪರ್ಧೆಯ ಸರಿಯಾದ ಉತ್ತರವು ಸಾಧ್ವಿ ಎಡಿಟರ ಬಳಿ ಮೊಹರುಮಾಡಿ ಇಟ್ಟಿರುತ್ತೆ. ಅದಕ್ಕೆ ಪ್ರತಿ ಅಕ್ಷರವೂ ಸರಿಹೋಲತಕ್ಕ ಸ್ಪರ್ಧೆಗೆ ಮೊದಲನೇ ಬಹುಮಾನವೂ, ಒಂದು ಮತ್ತು ಎರಡು ತಪ್ಪಿರುವವುಗಳಿಗೆ ಇತರ ಬಹುಮಾನಗಳೂ ಕೊಡಲ್ಪಡುವುವು. ಬಹುಮಾನಕ್ಕೆ ಯೋಗ್ಯವಾದ ಉತ್ತರಗಳು ಒಂದಕ್ಕಿಂತ ಹೆಚ್ಚಾಗಿದ್ದಲ್ಲಿ ಮೇಲ್ಕಂಡ ಬಹುಮಾನಗಳು ಎಲ್ಲರಿಗೂ ಹಂಚಲ್ಪಡುವುವು. ಬಹುಮಾನಗಳನ್ನು ಹಂಚುವ ವಿಚಾರ ಸ್ಪರ್ಧೆಯ ಮ್ಯಾನೇಜರಿಗೆ ಸೇರಿದ್ದು. ಈ ವಿಚಾರದಲ್ಲಿ ಯಾವ ಪತ್ರವ್ಯವಹಾರಗಳಿಗೂ ಅವಕಾಶವಿಲ್ಲ. ಪ್ರತಿ ಸ್ಪರ್ಧೆಗೂ ಪ್ರವೇಶಧನ ನಾಲ್ಕಾಣೆ. ಎರಡಕ್ಕಿಂತ ಕಡಿಮೆ ಸ್ಪರ್ಧೆಗಳನ್ನು ಅಂಗೀಕರಿಸುವುದಿಲ್ಲ. ನಾಲ್ಕು ಉತ್ತರಗಳನ್ನು ಕಳುಹಿಸುವವರು ಇನ್ನೊಂದು ಉತ್ತರವನ್ನು ಮುಫತ್ತಾಗಿ ಕಳುಹಿಸಬಹುದು. ಪ್ರವೇಶ ಧನವನ್ನು ಪೋಸ್ಟಲ್ ಸ್ಟಾಂಪು, ಅಥವಾ ಇಂಡಿಯನ್ ಪೋಸ್ಟಲ್ ಆರ್ಡರ್ ಅಥವಾ ಮನಿಯಾರ್ಡರ್ ಮೂಲಕ ರವಾನಿಸಬಹುದು. ಉತ್ತರಗಳನ್ನು ಬರೆಯತಕ್ಕವರು ಮಾರ್ಚಿ 7 ಮತ್ತು 14 ನೇ ಸಾಧ್ವಿ ಕೂಪನ್ನಿನಲ್ಲಾಗಲಿ ಅಥವ ಟಾಯಿಪಾದ ಹೇಪರಿನಲ್ಲಿರತಕ್ಕ ಕೂಪನ್ನಿನಲ್ಲಾಗಲಿ ಅಥವಾ ಬಿಳಿಯ ಕಾಗದದಲ್ಲಾಗಲಿ ಚಿತ್ರದಲ್ಲಿದಂತೆ ಚೆನ್ನಾಗಿ(ಶಾಯಿನಲ್ಲಿ)ಬರೆದು ಕಳುಹಿಸಬೇಕು. ಉತ್ತರಗಳನ್ನು ಕಳುಹಿಸಲು 1938 ನೇ ಇಸವಿ ಮಾರ್ಚಿ 23 ನೇ ತಾರೀಖು ಕೊನೆಯ ದಿನ. ನಂತರ ಕಳುಹಿಸುವ ಉತ್ತರಗಳನ್ನು ಸ್ವೀಕರಿಸುವುದಿಲ್ಲ. ಸರಿಯಾದ ಉತ್ತರವು ಮಾರ್ಚಿ 28 ನೇ ಸಾಧ್ವಿ ಯಲ್ಲಿ ಪ್ರಕಟಿಸಲಾಗುತ್ತೆ.

ವಿಳಾಸ— ಮ್ಯಾನೇಜರ್, ಚಿತ್ರಶಾಲಾ ಸ್ಪರ್ಧೆ, ಬಂಟಿಕೊಪ್ಪಲು, ಮೈಸೂರು.

ಪಿ. ಸೂ.—ನಮ್ಮ ಏಜಂಟರುಗಳು—ಮೆಸರ್ಸ್ ಸ್ಟೇಟ್ ಮಾರ್ಟ್, ಲ್ಯಾನ್ಸ್‌ಡೌನ್ ಬಿಲ್ಡಿಂಗ್ಸ್, ಮೈಸೂರು — ಮಿ॥ ರಾ॥ ಹೆಚ್. ಕೆ. ಮೂರ್ತಿ, ಕಂಟಿನನಲ್ ಬುಕ್ ಡಿಪೋ, ನಂ. 46 ನ್ಯೂಮಾರ್ಕೆಟ್ ಬೆಂಗಳೂರು ಸಿಟಿ—ಮೆಸರ್ಸ್ ಹೆಚ್. ರಾಮಚಂದ್ರಯ್ಯ, ಮರ್ಚೆಂಟ್ ಅಂಡ್ ನ್ಯೂಸ್ ಏಜಂಟ್ ಮೈಸೂರು. ಮೆಸರ್ಸ್ ನಂಜನಗೂಡು ನ್ಯೂಸ್ ಏಜನ್ಸಿ ರೈಲ್ವೆ ಸ್ಟೇಷನ್, ಹಾಸನ—ಮಿ॥ ರಾ॥ ಎಸ್. ಎಸ್. ರಾವ್, ನ್ಯೂಸ್ ಏಜಂಟ್, ತಿಪಟೂರು. ಮಿ॥ ಸಿ. ವೆಂಕಟಾಚಲಯ್ಯ, ಜನರಲ್ ಸ್ಟೋರ್ಸ್ ಪ್ರಾಕ್ಟರ್, ದಾವಣಗೆರೆ, ಮೈ. ಸ್ಟೇ.

ಎಡದಿಂದ ಬಲಕ್ಕೆ

೧. ವಿಷ್ಣು ೬. ಈತನು ಈಶ್ವರನಿಂದ ಬಹಿಷ್ಕರಿಸಲ್ಪಟ್ಟನು ೯. ಪೂರ್ವದಲ್ಲಿ ಋಷ್ಯಾಶ್ರಮಗಳು ಇದನ್ನು ಕಲಿಯಲು ಅನುಕೂಲವಾದ ಸ್ಥಳಗಳಾಗಿದ್ದವು ೧೦. ಧ್ರುವನ ತಾಯಿ ೧೧. ರಾಜ ೧೨. ಕಿರಾತ ಸ್ತ್ರೀ ೧೩. ಇದನ್ನು ಮಾಡುವುದಕ್ಕೆ ಸ್ವಲ್ಪ ಅನುಭವವು ಬೇಕು ೧೪. ಬೇಸಿಗೆಯಲ್ಲಿ ಇದನ್ನು ಕುಡಿಯಲು ಜನರು ತುಂಬಾ ಇಷ್ಟ ಪಡುತ್ತಾರೆ ೧೫. ಕನ್ನಡ ಮಾತೆಯ ಅಭ್ಯುದಯಕ್ಕೆ ಎಲ್ಲಾ ಕನ್ನಡಿಗರೂ...... ಬೇಕು ೧೭. ನಾವು ತಿನ್ನತಕ್ಕ ಆಹಾರವೂ...... ಸಾಗಬೇಕು ೧೮. ಜಾರಿದ ೨೦. ಸುಲಭವಾದ, ಲಲಿತವಾದ; ೨೨. ತಿಳಿದ ೨೪. ಮುಗಿಸು, ಸ್ವೀಕರಿಸು; ೨೫. ......ಮಾತ್ರವಲ್ಲವು ಆಸರೂಪವಲ್ಲ ೨೮. ಸೋಲು ೩೦. ಪ್ರಿಯಳಿಯು ......ಪುರುಷನ ಮನಸ್ಸು ನೆಮ್ಮದಿಯಿಂದಿರಲಾರದು ೩೨. ತಿರುಗುವುದು ೩೩. ಚಂದ್ರ ೩೪. ಹೀಗೆ ಮಾಡುವ ಶಕ್ತಿಯು ಭಗವಂತನಲ್ಲಿದೆ.

ಮೇಲಿನಿಂದ ಕೆಳಕ್ಕೆ

೧. ಆಡಳಿತವನ್ನು......ಶಕ್ತಿಯು ಜನರಿಗಿರಬೇಕೆಂದು ಕಾಂಗ್ರೆಸ್ಸಿನ ಧ್ಯೇಯ ೩. ಶಾಲ್ಮಲಿ ೪. ನಿಜ (ಅಕ್ಷರಗಳ ಸ್ಥಳವಲ್ಲಟ) ೬. ಎಲ್ಲರಿಗೂ ೭. ಒಂದು ಗುಣ ೮. ಸುತ್ತುತ್ತಿರು ೧೧. ಗಿಡ ೧೩. ಸೇವಕ ೧೬. ತೋರಿಸುವ ೧೭. ......ಪುದು ಇದ್ದು ಬರುವುದರ ಸಾಧನ ೧೯. ರಾಕ್ಷಸ ಪ್ರವೃತ್ತಿಯಾದ್ದರಿಂದ ಹಿಡಿದು ನಿಗೆ ಈ ಹೆಸರು ಬಂತು ೨೦. ನರರೂಪದ ಮಾಗ ೨೧. ಸುಂದರಿಯಾದ ೨೨. ಕೊಂಚ, ಸ್ವಲ್ಪ ೨೩. ಹೀಗೆ ಮಾಡುವುದರಲ್ಲಿ ಒಂದು ರುಚಿ ಇದೆ ೨೪. ಅದೃಷ್ಟಹೀನ ೨೫. ಕಾಡೆ ೨೬. ಸ್ವಾರ್ಥಿಗಳಿಗೆ...... ಸ್ವಭಾವವು ಹೆಚ್ಚಾಗಿರುತ್ತೆ ೨೭. ಜಯ ೨೯. ಅತಿ ಸುಖಿಯಾದ ಮನುಷ್ಯನು ತನ್ನ ನಡವಳಿಕೆಯ ಪರಿಯನ್ನು ಹೇಳಲು ಹಿಂಜರಿಯನು.

ಚಿತ್ರಶಾಲಾ ಸ್ಪರ್ಧೆ ನಂ. ೪೫.

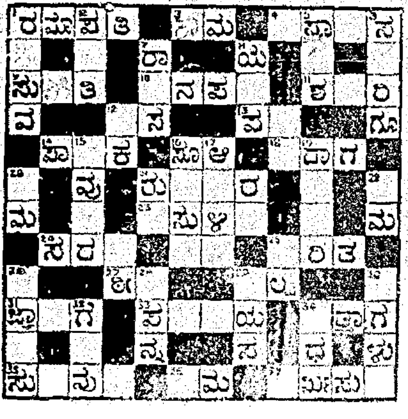

ಪೋಸ್ಟು ಮೂಲಕ ಕಳುಹಿಸುವವರು ಮಾರ್ಚಿ 23ನೇ ತಾರೀಖು ಒಳಗೆ ಕಳುಹಿಸತಕ್ಕದ್ದು.

ಎಲ್ಲರಿಗಿಂತಲೂ ಹೆಚ್ಚಿಗೆ ಸರಿ ಉತ್ತರಗಳನ್ನು ಕಳುಹಿಸಿದವರಿಗೆ ಸ್ಪೆಷಲ್ ಬಹುಮಾನ

೩೦ ರೂಪಾಯಿ

ಚಿತ್ರಶಾಲಾ ಸ್ಪರ್ಧೆ ನಂ. ೪೫.

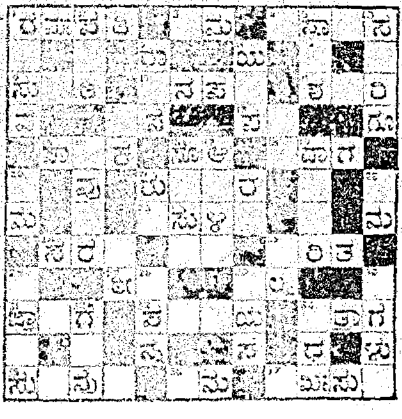

ಹೆಸರು.. ಹೆಸರು..

ವಿಳಾಸ.. ವಿಳಾಸ..

ಕೂಪನ್ ನಂ.......... ಪೋಸ್ಟಲ್ ಆರ್ಡರು ನಂಬರ್.......... ಕೂಪನ್ ನಂ.......... ಪೋಸ್ಟಲ್ ಆರ್ಡರ್ ನಂಬರು..........

ಫ್ರೀಸ್ಟು ಮಾಡಲು ಕಡೆಯ ತಾರೀಖು ೨೭—೩—೩೮ ಬಹುಮಾನ ಪಡೆಯಿರಿ ಫ್ರೀಸ್ಟು ಮಾಡಲು ಕಡೆಯ ತಾರೀಖು ೨೭—೩—೩೮

೩೦೦ ರೂಪಾಯಿ ಬಹುಮಾನ

ಚಕ್ರಬಂಧ ಸ್ಪರ್ಧೆ ನಂ. ೧೫೯

೩೦೦ ರೂಪಾಯಿ ಬಹುಮಾನ

ಮೊದಲನೆಯ ಬಹುಮಾನ ೧೦೦—೦—೦ ಇತರ ಬಹುಮಾನ ೧೦೦—೦—೦

ಎಲ್ಲಾ ಗಿಂತಲೂ ಹೆಚ್ಚಿಗೆ ಕೂಪನ್ನುಗಳ್ನು ಕಳುಹಿಸಿದವರಿಗೆ 10—0—0. ಸ್ಪರ್ಧೆಯ ಉತ್ತರಗಳ ಪ್ರತಿ ಉತ್ತಮವಾದುದಕ್ಕೆ ಒಂದು ಮಂಗಳೂರು ಬಾಳಾ ಸಿಫೋಂಟು.

ಫ್ರೀ ... ಎರಡು ಕೂಪನ್ನುಗಳ ... ಒಂದು ರೂಪಾಯಿಗೆ ಆರು ಕೂಪನ್ನುಗಳು.

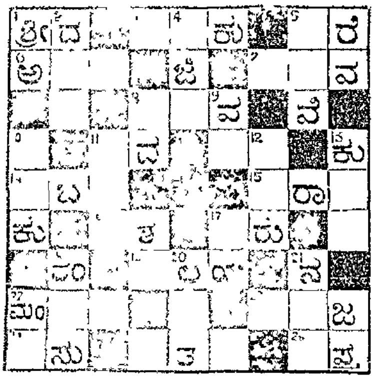

ಎಡದಿಂದ ಬಲಕ್ಕೆ:—೧. ಕುಬೇರ ೩. ... ಹೇಳುವನು ವಂದಿಮಾಗಧರ ವಿಸಚಾರಿ ೫. ಚಿನ್ನದ ... ಇದು ... ೬. ನಾಶವಾಗದಿರತಕ್ಕದ್ದು ೭. ಭಾರತದ ಪ್ರಜೆಗಳಲ್ಲಿ ಇಂತಹವರೇ ಹೆಚ್ಚು ೮. ಮಾಡತಕ್ಕ ಕಾರ್ಯಗಳಿಂದ ಮನುಷ್ಯನ ...ನ್ನು ತಿಳಿಯಬಹುದು ೧೧. ಶಬ್ದ ೧೪. ಬಂಟೆಗಳ ಬೆನ್ನಿನಲ್ಲಿ ಇದನ್ನು ನೋಡಬಹುದು, ದುಂಡಾದ ೧೬. ವಿಶ್ರಾಂತಿ ೧೭. ... ೧೯. ... ೨೨. ... ಉನ್ನತಿಗೆ ಮುಖ್ಯವಾದ ಅಂಶವೆಂದರೆ ... ೨೪. ... ೨೫. ಪ್ರಪಂಚ ... ಇವರ ... ೨೭. ಪ್ರಯತ್ನ ೨೮. ಮುಂದೆ ನಾಶಮಾಡಲ್ಪಟ್ಟ.

ಮೇಲಿನಿಂದ ಕೆಳಕ್ಕೆ:—೧. ಯೋಗ್ಯತೆ, ಶಕ್ತಿ ೨. ಪ್ರಕಾಶ ... ೪. ಮಂಗಸರಿಗೆ ಇವರ ಆಶ ಹೆಚ್ಚು ೯. ಶರೀರದಲ್ಲಿ ಒಂದು ಭಾಗ ೧೦. ಮುಂದಾಲೋಚನೆ ಇಲ್ಲದೆ ಕೆಲಸ ಮಾಡು ೧೧. ... ಹೃದಯವನ್ನು ಅರಿಯಲು ಯಾರಿಂದಲೂ ಸಾಧ್ಯವಿಲ್ಲವೆಂದು ಹೇಳುತ್ತಾರೆ ೧೩. ತಿಳುವಳಿ, ಜ್ಞಾನ ೧೫. ಇವರ ಸಹವಾಸವು ಸಜ್ಜನರಿಂದ ಉಪೇಕ್ಷಿಸಲ್ಪಡತಕ್ಕದ್ದಲ್ಲ ೧೮. ಇದಕ್ಕೆ ಸರಿಯಾದ ನಿಗವಿಲ್ಲದೆ ಕಟ್ಟಡಗಳನ್ನು ಕಟ್ಟಬಾರದು ೧೯. ...ವನ್ನು ಅರಿತವರೇ ಸರಿಯಾದ ಮಂತ್ರಿಗಳು ೨೦. ಸುಂದರವಾದ ೨೧. ಒಂದು ಪಕ್ಷಿ.

ಸೂಚನೆ:—ನಿಘಂಟಿನ ಸಹಾಯವಿಲ್ಲದ ಹಲವರ ಪ್ರಯೋಜನಕ್ಕಾಗಿ ಕೆಲವು ಕಡೆ ಉಪಯೋಗಿಸಬಹುದಾದ ಪದಗಳನ್ನು ಸೂಚಿಸುತ್ತೇವೆ:—(೬) ಅಕ್ಷರ, ಅಕ್ಷಯ (೧೧) ತಿಳಿಯು, ಸಿಲಿಯು (೨೨) ಮಂತ್ರಿಪದ, ಮಂತ್ರಿತ್ವ (೨೨) ಕಾಸು, ಆಸು, ವಸು (೯) ವಕ್ಷ, ವಕ್ಷೆ (೧೩) ಕೌಮುದ, ಕಾಮಾ (೧೭) ಆಯ, ವಾಯ.

ಹೆಸರು ....

ವಿಳಾಸ ....

ಊರು ....

ಫೀಸ್ಟು ಸಂಖ್ಯೆ ...

ನಿಯಮಗಳು.—೧ ಮೊಹರಾದ ಉತ್ತರವು ಕೆನರಾ ಬ್ಯಾಂಕಿಂಗ್ ಸಿಂಡಿಕೇಟ್‌ನಲ್ಲಿಟ್ಟಿರುತ್ತೆ. ಅದಕ್ಕೆ ಪ್ರತ್ಯಕ್ಷವಾಗಿ ಸರಿಹೋಲತಕ್ಕ ಉತ್ತರವೇ ಸರಿಯಾದ ಉತ್ತರ. ಪ್ರತಿ ಪದವೂ ಒಂದೊಂದು ತಪ್ಪಾಗಿ ಭಾವಿಸುತ್ತೆ. ೨. ಸ್ಪರ್ಧೆಯ ಉತ್ತರವು 1938 ನೇ ಏಪ್ರಿಲ್ 2 ನೇ ತಾರೀಖಿನ "ತಾಯಿನಾಡು" ಮತ್ತು 1938 ನೇ ಏಪ್ರಿಲ್ ತಾರೀಖು 1 ನೇ 'ಸಾಧ್ವಿ' ಯಲ್ಲೂ ಪ್ರಕಟಿಸಲಾಗುತ್ತೆ. ೩. ಸ್ಪರ್ಧೆಯ ಎಲ್ಲಾ ವಿಚಾರದಲ್ಲೂ ಮ್ಯಾನೇಜರ ತೀರ್ಮಾನವೇ ಅಂತ್ಯವಾಗಿರುತ್ತೆ. ಆ ಬಗ್ಗೆ ಯಾವ ವಿಧವಾದ ಪತ್ರ ವ್ಯವಹಾರಗಳಿಗೂ ಅವಕಾಶವಿರುವುದಿಲ್ಲ. ಉತ್ತರವನ್ನು ... ಷರತ್ತುಗಳಿಗೆ ಒಪ್ಪಿ ಕಳುಹಿಸಿರುವಂತೆಯೇ ಭಾವಿಸಲಾಗುತ್ತ. ೪. ಕೂಪನ್ನುಗಳನ್ನೂ ಮೊಬಲಗನ್ನೂ ಏಜೆಂಟರಲ್ಲಿ ಜಮಾಮಾಡಿ ... ಉತ್ತರ ಬಹುಮಾನ ಮೊಬಲಗನ್ನು ನೀವು ಕೂಪನ್ ಕೊಟ್ಟಿರತಕ್ಕ ಏಜಂಟರಲ್ಲಿ ವಿಚಾರಿಸಿ.

ಏಜಂಟರುಗಳು:—೧ ... ಅಸ್ತಾ ಆಜರ್, ಬಾಂಬು ಬಜಾರ್, ಮೈಸೂರು. ೨. ಶ್ರೀನಿವಾಸ್ ಅಂಡ್ ಸನ್ಸ್, ಪುಸ್ತಕ ವ್ಯಾಪಾರಿಗಳು, ಮಲ್ಲೇಶ್ವರ ೩. ಯಲ್. ... ಗರ್ಲ್ಸ್ ಸ್ಕೂಲ್ ಎದುರು, ಚಿಕ್ಕಪೇಟೆ, ಬೆಂಗಳೂರು ಸಿಟಿ. ೪. ಶ್ರೀ ರಂಗನಾಥ ಹಾಲ್. ತುಮಕೂರು ೫. ಎ. ಸುಬ್ಬರಾಯ ದೀಕ್ಷಿತ್, ... ೬. ಸಿ. ವಿ. ನರಸಿಂಹಶೆಟ್ಟಿ C/o ಸಿ. ವಿ. ರಂಗನಾಥಶೆಟ್ಟಿ ಮರ್ಚೆಂಟ್, ಚಿಕ್ಕಮಗಳೂರು ೭. ಡಿ. ರಾಮಸ್ವಾಮಯ್ಯಂಗಾರ್, ಮಂಡ್ಯ. ೮. ರಾಘವೇಂದ್ರರಾವ್ ... ಸ್ಕೂಲ್ ಮಾಸ್ಟರ್, ಚಿತ್ರದುರ್ಗ. ೯. ರಾಜಯ್ಯಂಗಾರ್, ಬ್ರಾಹ್ಮಣರ ಬೇಕರಿ ತಿಪಟೂರು.—೧೦. ಸಿದ್ಧಕೃಷ್ಣಶೆಟ್ಟಿ ಅಂಡ್ ಬ್ರದರ್ ಸಾಮುಂಗಳು.—೧೧. ... ಭದ್ರಾವತಿ —೧೨. ಮಾಧವಶೆಟ್ಟಿ ಬಂಟವಾಳ.—೧೩. ಲಕ್ಷ್ಮಣಗುಪ್ತ ಕ್ಲಾತ್ ಮರ್ಚೆಂಟ್. ಹಾಸನ —೧೪. ಪ್ರಭಾಕರ ಸ್ಟೋರ್ಸ್, ಬೇಲೂರು.

ಮ್ಯಾನೇಜರ್: ಚಕ್ರಬಂಧ ಸ್ಪರ್ಧೆ, ಅಗ್ರಹಾರ, ತುಮಕೂರು.

ಹಿಂದೂಸ್ಥಾನಕ್ಕೆ

ಅಚ್ಚುಮೆಚ್ಚಿಗೆಯಾದ ಸ್ನಾನದ ಸಾಬೂನು

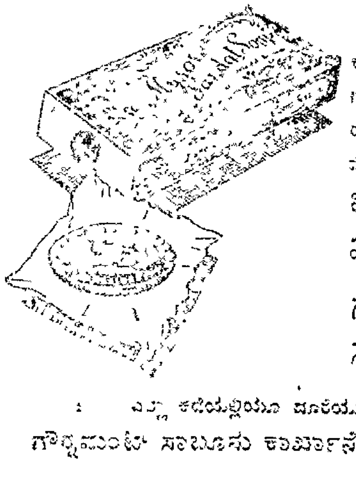

ಸಾವಾಸನೆಯಿಂದ ಕೂಡಿ ಉಲ್ಲಾಸಜನಕವಾಗಿರುವ ಈ ಸಾಬೂನು ವಾವಿರಾರು ಜನರಿಗೆ ತೃಪ್ತಿ ಕೊಟ್ಟಿದೆ.

ನಿಮಗೆ ಏಕಾಗದು?

ಮೈಸೂರು

ಗಂಧದ

ಸಾಬೂನು

ಎಲ್ಲಾ ಕಡೆಯಲ್ಲಿಯೂ ದೊರೆಯುತ್ತದೆ

ಗೌರ್ನಮೆಂಟ್ ಸಾಬೂನು ಕಾರ್ಖಾನೆ, ಬೆಂಗಳೂರು.

DON'T SAY

"CAN'T AFFORD"

Who carries risk on your life? If you are not insured, your wife and children carry it. And if you die without insurance your family has to bear the loss. Would you like to let them carry the risk any longer? And above all, who would like to leave them for some one else to support?

May we suggest you to call on any of our nearest representatives or write to us for necessary advice?

National Insurance Co., Ltd.,

(Head Office—Calcutta)

Sub-Office:—

DEVANGA BANK BUILDINGS,

KEMPEGOWDA ROAD, - BANGALORE CITY.

Edited, Printed & Published by Agaram Rangaiah, B.A., at Sri Rama Press, D Subbiah Road, Mysore

REGD. NO. M. 3534.

HALF ANNA

ಸಾಧ್ವಿ

SADHVI LEADING WEEKLY

ಸಂಪಾದಕರು ಅಗರಂ ರಂಗಯ್ಯ, ಬಿ.ಎ

ಸಂಪುಟ ೩] 21—3—38 ಮೈಸೂರು: ಸೋಮವಾರ ೨೧—೩—೧೯೩೮ [ಸಂಚಿಕೆ ೩

ಕೋಕಿಲಾ

ಸಬಿತಾದೇವಿ

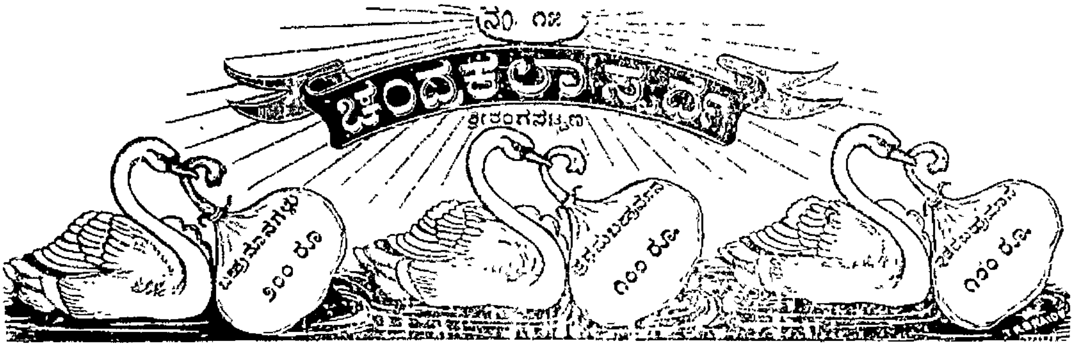

ಒಂದು ರೂ. ಗೆ ೭ ಕೂಪನ್ **ಉತ್ತರಗಳನ್ನು ಕಳುಹಿಸಲು ಕಡೆಯ ತಾರೀಖು ೪-೪-೩೮** ೮ ಆಣೆಗೆ ೩ ಕೂಪನ್

ಸೂಚನೆ:—ಈ ಸ್ಪರ್ಧೆಯ ಸರಿಯಾದ ಉತ್ತರವು ಶ್ರೀರಂಗಪಟ್ಟಣದ ಟರ್ವ ಬ್ಯಾಂಕ್ (ಲಿಮಿಟೆಡ್) ಆಫೀಸಿನಲ್ಲಿ ಮೊಹರು ಮಾಡಿ ಇರಿಸಿರುತ್ತೆ. ಅದಕ್ಕೆ ಪ್ರತಿ ಅಕ್ಷರವೂ ಸರಿಹೋಲತಕ್ಕ ಸ್ಪರ್ಧಿಗೆ ಮೊದಲನೇ ಬಹುಮಾನವೂ, ಒಂದು ಮತ್ತು ಎರಡು ತಪ್ಪಿರುವವುಗಳಿಗೆ ಇತರ ಬಹುಮಾನಗಳೂ ಕೊಡಲ್ಪಡುವುವು. ಬಹುಮಾನಕ್ಕೆ ಯೋಗ್ಯವಾದ ಉತ್ತರಗಳು ಒಂದಕ್ಕಿಂತ ಹೆಚ್ಚಾಗಿದ್ದಲ್ಲಿ ಮೇಲ್ಕಂಡ ಬಹುಮಾನಗಳು ಎಲ್ಲರಿಗೂ ಹಂಚಲ್ಪಡುವುವು. ಬಹುಮಾನಗಳನ್ನು ಹಂಚುವ ವಿಚಾರ ಸ್ಪರ್ಧೆಯ ಮ್ಯಾನೇಜರಿಗೆ ಸೇರಿದ್ದು ಈ ವಿಚಾರದಲ್ಲಿ ಯಾವ ಪತ್ರವ್ಯವಹಾರಕ್ಕೂ ಅವಕಾಶವಿಲ್ಲ. ಪ್ರತಿ ಸ್ಪರ್ಧಿಗೂ ಪ್ರವೇಶಧನ ಸಾಮಾನ್ಯ. ಮೂರಕ್ಕಿಂತ ಕಡಿಮೆ ಉತ್ತರಗಳನ್ನು ಅಂಗೀಕರಿಸುವುದಿಲ್ಲ. ೮ ಆಣೆಗೆ ಮೂರು ಉತ್ತರಗಳನ್ನು ಕಳುಹಿಸಬಹುದು. ಆರು ಉತ್ತರಗಳನ್ನು ಕಳುಹಿಸುವವರು ಇನ್ನೊಂದು ಉತ್ತರವನ್ನು ಮುಫತ್ತಾಗಿ ಕಳುಹಿಸಬಹುದು. ಪ್ರವೇಶಧನವನ್ನು ಪೋಸ್ಟಲ್ ಸ್ಟಾಂಪು, ಅಥವಾ ಇಂಡಿಯನ್ ಪೋಸ್ಟಲ್ ಆರ್ಡರ್ ಅಥವಾ ಮನಿಯಾರ್ಡರ್ ಮೂಲಕ ರವಾನಿಸಬಹುದು. ಉತ್ತರಗಳನ್ನು ಬರೆಯತಕ್ಕವರು 1938 ನೇ ಮಾರ್ಚಿ 14 ಮತ್ತು 21 ನೇ ತಾರೀಖು "ಸಾಧ್ವಿ" ಕೂಪನ್ನಿನಲ್ಲಾಗಲಿ ಅಥವ "ತಾಯಿನಾಡು" ಪೇಪರಿನಲ್ಲಿರತಕ್ಕ ಕೂಪನ್ನಿನಲ್ಲಾಗಲಿ ಅಥವಾ ಬಿಳಿಯ ಕಾಗದದಲ್ಲಾಗಲಿ ಚಿತ್ರದಲ್ಲಿರುವಂತೆ ಚೆನ್ನಾಗಿ (ಶಾಯಿನಲ್ಲಿ) ಬರೆದು ಕಳುಹಿಸಬೇಕು. ಉತ್ತರಗಳನ್ನು ಕಳುಹಿಸಲು 1938 ನೇ ಇಸವಿ ಏಪ್ರಿಲ್ 4 ನೇ ತಾರೀಖು ಕೊನೆಯ ದಿನ. ನಂತರ ಕಳುಹಿಸುವ ಉತ್ತರಗಳನ್ನು ಸ್ವೀಕರಿಸುವುದಿಲ್ಲ. ಸರಿಯಾದ ಉತ್ತರವನ್ನು 1938 ನೇ ಏಪ್ರಿಲ್ 11 ನೇ ತಾರೀಖಿನ ಸಾಧ್ವಿಯಲ್ಲಿ ಪ್ರಕಟಿಸಲಾಗುತ್ತೆ.

ಪೋಸ್ಟು ಮೂಲಕ ಕಳುಹಿಸುವವರು ಏಪ್ರಿಲ್ 4 ನೇ ತಾರೀಖು ಕೂಡಾ ಕಳುಹಿಸಬಹುದು.

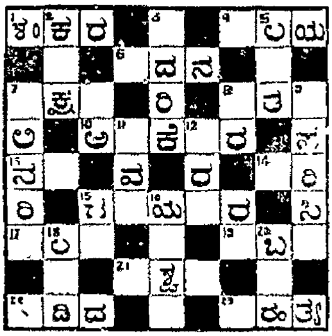

ಕೂಪನ್ ನಂ. ಪೋ. ಆ. ನಂ.
ಹೆಸರು ೧೫
ವಿಳಾಸ

ಎಡದಿಂದ ಬಲಕ್ಕೆ—

೧ ನಾಲಾಕ್ಷ ೪. ಇದು ಸ್ವಚ್ಛವಾಗಿಲ್ಲದಿದ್ದರೆ, ರೋಗೋತ್ಪತ್ತಿಯ ಸಂಬಂಧವಾದ ಕ್ರಿಮಿಕೀಟಾದಿಗಳು ಸೇರಲು ಅವಕಾಶವಾಗುತ್ತದೆ ೬. ಕೆಲವು ಸಂದರ್ಭಗಳಲ್ಲಿ ಉಂಟಾಗತಕ್ಕ ಇದನ್ನು ಸಮಾಧಾನಕ್ಕೆ ತರುವುದು ಬಹು ಕಷ್ಟ ೭. ಅಂತರಿಕ್ಷದಲ್ಲಿ ಇದನ್ನು ನೋಡಬಹುದು ೮. ವಸಂತ ಋತುವಿನಲ್ಲಿ ಇದರ ವೇಗವನ್ನು ಸಹಿಸುವುದು ಕಷ್ಟ ೧೦. ಇದರ ನೋಂಬಾಳಿಯು ಪ್ರಾಚಾರ್ಯಾನುಸಾರ ೧೧ ಇದೂ ಜಲಚರಪ್ರಾಣಿ ೧೪. ......ಇದರ ಒಳ್ಳೆ ಸ್ಥಳಕ್ಕೆ ಪ್ರವೇಶಿಸಲು, ಜನರು ಅಂಜುತ್ತಾರೆ ೧೫. ಮೊಂಬಡು, ಇದರ ಆಧಾರದ ಮೇಲೆ ಅನೇಕ ಚಮತ್ಕಾರಗಳನ್ನು ಪ್ರದರ್ಶಿಸುತ್ತಾರೆ ೧೭. ಒಬ್ಬ ಮಹರ್ಷಿ ೧೯ ಕೆಲವರು ಸರ್ವದಾ ಈ ತರಹ ಮಾತುಗಳನ್ನು ನುಡಿಯುವುದೇ ಹೆಚ್ಚು ೨೦. ಹಿಂದೂಗಳು ಇದನ್ನು ಬಹು ಭಕ್ತಿಯಿಂದ ಪೂಜಿಸುತ್ತಾರೆ ೨೨. ಸತ್ಯವಂತರಾದವರು ಬಾಯಿನಲ್ಲಿ ......ಮಾತನ್ನು ಎಂದಿಗೂ ಆಡಬಾರದು ೨೩. ಇದೂ ಒಂದು ಮಹಾ ಪಾಪಕೃತ್ಯ.

ಮೇಲಿನಿಂದ ಕೆಳಕ್ಕೆ—

೨. ಅಪಾಂಗ ದೃಷ್ಟಿ ೩. ಕಾಂಗ್ರೆಸ್ ಪ್ರಚಾರಕರು ಸರ್ಕಾರದ ಇದಕ್ಕೆ ಅಂಜದೆ ತಮ್ಮ ಕಾರ್ಯವನ್ನು ಸಾಧಿಸುತ್ತಲೇ ಇರುತ್ತಾರೆ ೫. ಸಮಸ್ಯೆಗೆ ಉತ್ತರಗಳನ್ನು ಕಳುಹಿಸತಕ್ಕವರುಗಳಿಗೆ ವಾಕ್ಯಗಳು ಹೀಗಿದ್ದರೆ ಬಹು ಸಂತೋಷ ೬. ಈತನ ತೇಜಸ್ಸು ಅಂಧಕಾರವನ್ನು ನಾಶಪಡಿಸುತ್ತದೆ ೯. ನವಿಲು ಪಿಂಛವನ್ನು ..... ವೇಳೆಯಲ್ಲಿ ನೋಡಲು ಬಹು ರಮ್ಯ ೧೧. ಒಂದು ವಾದ್ಯವಿಶೇಷ ೧೨. ಸಂಸಾರದ ಇದನ್ನು ಹೊರಕ್ಕೆ ಬಿಡಬಾರದೆಂದು ಹೇಳುತ್ತಾರೆ ೧೩. ಈತನ ಮೂಲಕ ದೇವತೆಗಳಿಗೆ ಆಹುತಿಯನ್ನು ಅರ್ಪಿಸುತ್ತಾರೆ ೧೮. ಕಡ್ಡಿ ಅಥವಾ ಮರ ೨೧. ಹೆಣ್ಣು .....ಬಲವನ್ನು ವಿಾರಲು ಹರಿಹರಬ್ರಹ್ಮಾದಿಗಳಿಗೂ ಸಹ ಅಸಾಧ್ಯ.

ಬೆಂಗಳೂರಿನವರು—ಮೆ. ಕೆ. ಮೂರ್ತಿ. ನಂ. 16, ಮರ್ಚೆಂಟ್, ಸೀತಾರಾಮ್ ಸ್ಟ್ರೀಟ್, ನ್ಯೂ ಮಾರ್ಕೆಟ್, ಮೈಸೂರಿನವರು—ಟಿ ನಾರಾಯಣ, ಪ್ರೊಪ್ರೈಟರ್ ನ್ಯಾಷನಲ್ ಪ್ರೆಸ್, ಲ್ಯಾನ್ಸ್‌ಡೌನ್ ಬಿಲ್ಡಿಂಗ್ಸ್, ಅಥವಾ ಪಿ ಟಿ. ರಾಮಚಂದ್ರ ಶೆಟ್ಟರು, 281, ಲಕ್ಷ್ಮೀವಿಲಾಸ ಅಗ್ರಹಾರ, ತುಮಕೂರಿನವರು—ಹೆಚ್. ರಾಮಚಂದ್ರಯ್ಯ, ಜನರಲ್ ಮರ್ಚೆಂಟ್ ಅಂಡ್ ನ್ಯೂಸ್ ಏಜೆಂಟ್ ಹಾಸನದವರು—ಎ ಎಸ್. ವಿಶ್ವೇಶ್ವರಯ್ಯ, ಹಿಂದೂ ಏಜೆಂಟ್, ಶಿವಮೊಗ್ಗದವರು—ಸಿ. ಎಲ್. ರಾಮಣ್ಣ, ಎಲ್. ಎಂ. ಸಿ., ಅಥವಾ ಎನ್. ಶಂಕರಪ್ಪ, ಎಲೆಕ್ಟ್ರಿಕ್ ಸ್ಟೋರ್ಸ್, ಚಿಕ್ಕಬ್ರಾಹ್ಮಣರಕೇರಿ, ಚಿತ್ರದುರ್ಗದವರು ಮಾನು ಸ್ಟೈಲರಿಂಗ್ ಹಾಲ್ ಅಯ್ಯನ್ನಪೇಟೆ. ದಾವಣಗೆರೆಯವರು—ಸಿ. ಎಸ್. ದೀಕ್ಷಿತ್ ಅಂಡ್ ಬ್ರದರ್ಸ್ ಶ್ರೀರಂಗಪಟ್ಟಣ.ಮಾಳವಳ್ಳಿ, ಹೊಳೆನರಸೀಪುರ, ಚಿಕ್ಕಮಗಳೂರುಗಳವರು ಹಾಸೂರ್ ರೋಡ್ ನಮ್ಮ ಏಜೆಂಟರುಗಳಲ್ಲಿಯೂ ಉತ್ತರ ಮತ್ತು ಪ್ರವೇಶ ಧನವನ್ನು ಅಯಾಯ, ಊರಿನವರು ಪಾವತಿಮಾಡಿ ರಶೀತಿ ಪಡೆಯಬೇಕಾಗಿ ವಿನಂತಿ. ಮ್ಯಾನೇಜರ್, ಚಂದ್ರಕಲಾ ಸ್ಪರ್ಧೆ ಶ್ರೀರಂಗಪಟ್ಟಣ. (ಮೈಸೂರು ಡಿಸ್ಟ್ರಿಕ್ಟ್.)

ಭಿಷಗ್ರತ್ನ ಆಯುರ್ವೇದ ವಿದ್ವಾನ್ ಬಿ. ವಿ. ಪಂಡಿತರ

- ಬಾಲಸುಧಾ -

ಮಕ್ಕಳ ಜ್ವರದ ಗೆಡ್ಡೆಯನ್ನು ಮಾತ್ರ ಗುಣಪಡಿಸುತ್ತೆ ಲಿವರ್ (ಪಿತ್ತಕೋಶ) ದಪ್ಪನಾಗಿ ಕಣ್ಣು ಹಳದಿ ಬಣ್ಣವಾಗಿದ್ದರೆ ಇದರ ಸೇವನೆಯಿಂದ ದಿನೇ ದಿನೇ ಗುಣವಾಗುತ್ತೆ. 20 ವರ್ಷಗಳಿಂದಲೂ ಅನುಭವ ಸಿದ್ಧವಾಗಿದೆ—ಮಕ್ಕಳ ಭೇದಿಗೆ ನಮ್ಮ ಬಾಲಸಂಜೀವನಿಯನ್ನೇ ಉಪಯೋಗಿಸಿರಿ.

ಬಾಲಸುಧಾ ಬೆಲೆ 1 ರೂ. ಬಾಲಸಂಜೀವನಿ 4 ಆ.

ಮೈಸೂರು, ಬೆಂಗಳೂರು, ಮದ್ರಾಸುಗಳಲ್ಲಿ ನಮ್ಮ ಬ್ರಾಂಚುಗಳಿವೆ.

ಸದ್ವೈದ್ಯಶಾಲಾ, ನಂಜನಗೂಡು,

ಬೇಕಾಗಿದೆ

ನಮ್ಮ ಕಾರ್ಖಾನೆಯಲ್ಲಿ ತಯಾರಾಗುವ ಬೆಂಕಿ ಪೆಟ್ಟಿಗೆಗೆ ಗಿರಾಕಿಗಳನ್ನೊದಗಿಸಲು ಅಖಿಲ ಕರ್ನಾಟಕದಲ್ಲಿಯೂ ಡಿಸ್ಟ್ರಿಬ್ಯೂಟರೂ. ಏಜಂಟರೂ ಬೇಕಾಗಿದೆ. ಇಷ್ಟವುಳ್ಳವರು 2 ಆಣೆ ಪೋಸ್ಟೇಜ್ ಸ್ಟಾಂಪಿನೊಡನೆ ಕೂಡಲೆ ಬರೆದುಕೊಳ್ಳಿರಿ.

ಶ್ರೀ ಸಂಜೀವಿನಿ ವರ್ಕ್ಸ್,
ಸೋಲ್ ಏಜಂಟ್ಸ್.
ಕರ್ನಾಟಕ ಅಂಡ್ ಬಸವಲಿಂಗಂ, ಮ್ಯಾಚ್ ವರ್ಕ್ಸ್,
2930 ಹಳ್ಳದಕೇರಿ, ಮೈಸೂರು.

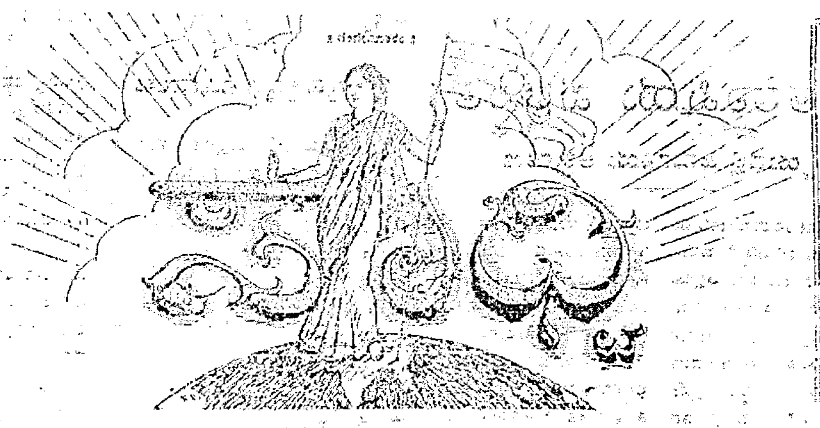

॥ ಸತ್ಯಮೇವೋದ್ಧರಾಮ್ಯಹಮ್ ॥

ರಾಜಧಾನಿಯ ರಾಷ್ಟ್ರೀಯ ವಾರ ಪತ್ರಿಕೆ.

ಸ್ವಿದ್ದ ಪಿತಾಮಹ ಎಂ. ವೆಂಕಟಕೃಷ್ಣಯ್ಯನವರ ಜ್ಞಾಪಕಾರ್ಥವಾಗಿ ಪ್ರಕಟಿಸಲ್ಪಡುವುದು.

ಸಂಪುಟ ೩] MYSORE : MONDAY 21—3—38 ಮೈಸೂರು : ಸೋಮವಾರ ೨೧—೩—೩೮ [ಸಂಚಿಕೆ ೩

ಮಹಾತ್ಮರ ಸೋದರಪುತ್ರ ಪ್ರಕರಣ

ಮಹಾತ್ಮರಿಂದ [illegible] ... [illegible]

ಬಿಟ್ಟರೆಸ ದಾರಿ

[illegible] ... ಎಂಬುದು ಆಶ್ಚರ್ಯ. [illegible]

ತಿರುವಾಂಕೂರಿನ ಸರದಿ

[illegible]

ಶ್ರೀ ಜೆ. ಕೆ. ವೀರಣ್ಣಗೌಡರು

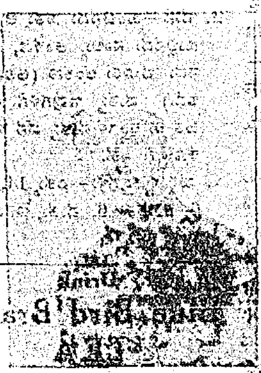

[illegible]

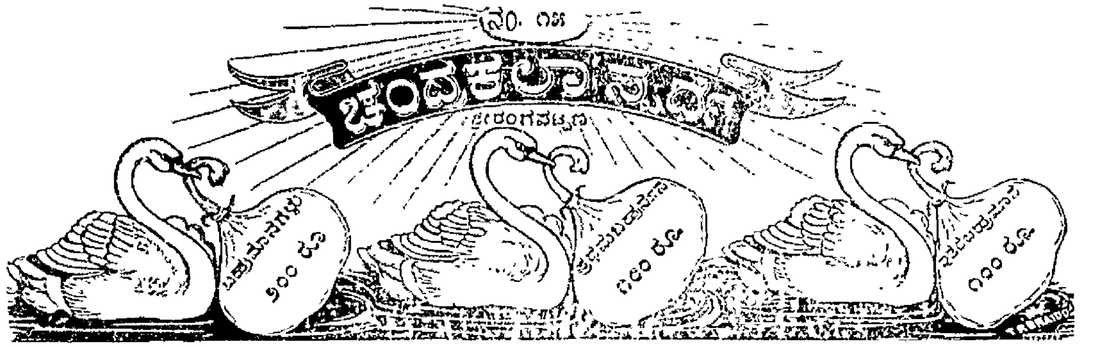

ಒಂದು ರೂ. ಗೆ ೭ ಕೂಪನ್ | ಉತ್ತರಗಳನ್ನು ಕಳುಹಿಸಲು ಕಡೆಯ ತಾರೀಖು ೪-೪-೩೮ | ೮ ಆಣೆಗೆ ೩ ಕೂಪನ್

ಸೂಚನೆ.—ಈ ಸ್ಪರ್ಧೆಯ ಸರಿಯಾದ ಉತ್ತರವು ಶ್ರೀರಂಗಪಟ್ಟಣದ ಟವು ಬ್ಯಾಂಕ್ (ಲಿಮಿಟೆಡ್) ಆಫೀಸಿನಲ್ಲಿ ಮೊಹರು ಮಾಡಿ ಇರಿಸಿರುತ್ತೆ. ಅದಕ್ಕೆ ಪ್ರತಿ ಅಕ್ಷರವೂ ಸರಿಹೋಲಿದರೆ ಪ್ರಥಮ ಬಹುಮಾನವೂ, ಒಂದು ಮತ್ತು ಎರಡು ತಪ್ಪಿರುವವುಗಳಿಗೆ ಇತರ ಬಹುಮಾನಗಳೂ ಕೊಡಲ್ಪಡುವುವು. ಬಹುಮಾನಕ್ಕೆ ಯೋಗ್ಯವಾದ ಉತ್ತರಗಳು ಒಂದಕ್ಕಿಂತ ಹೆಚ್ಚಾಗಿದ್ದಲ್ಲಿ ಮೇಲ್ಕಂಡ ಬಹುಮಾನಗಳು ಎಲ್ಲರಿಗೂ ಹಂಚಲ್ಪಡುವುವು. ಬಹುಮಾನಗಳನ್ನು ಹಂಚುವ ವಿಚಾರ ಸ್ಪರ್ಧೆಯ ಮ್ಯಾನೇಜರಿಗೆ ಸೇರಿದ್ದು. ಈ ವಿಚಾರದಲ್ಲಿ ಯಾವ ಪತ್ರವ್ಯವಹಾರಗಳಿಗೂ ಅವಕಾಶವಿಲ್ಲಾ. ಪ್ರತಿ ಸ್ಪರ್ಧೆಗೂ ಪ್ರವೇಶಧನ ನಾಲ್ಕಾಣೆ. ಮೂರಕ್ಕಿಂತ ಕಡಿಮೆ ಉತ್ತರಗಳನ್ನು ಅಂಗೀಕರಿಸುವುದಿಲ್ಲ. 8 ಆಣೆಗೆ ಮೂರು ಉತ್ತರಗಳನ್ನು ಕಳುಹಿಸಬಹುದು. "ಏಳು ಉತ್ತರಗಳನ್ನು ಕಳುಹಿಸುವವರು ಇನ್ನೊಂದು ಉತ್ತರವನ್ನು ಮುಫತ್ತಾಗಿ ಕಳುಹಿಸಬಹುದು. ಪ್ರವೇಶಧನವನ್ನು ಪೋಸ್ಟಲ್ ಸ್ಟಾಂಪು, ಅಥವಾ ಇಂಡಿಯನ್ ಪೋಸ್ಟಲ್ ಆರ್ಡರ್ ಅಥವಾ ಮನಿಯಾರ್ಡರ್ ಮೂಲಕ ರವಾನಿಸಬಹುದು. ಉತ್ತರಗಳನ್ನು ಬರೆಯತಕ್ಕವರು 1938 ನೇ ಮಾರ್ಚಿ 11 ನೇ ತಾ. 21 ನೇ ತಾರೀಖು "ಸಾಧ್ವಿ" ಕೂಪನ್ನಿನಲ್ಲಾಗಲಿ ಅದರ "ತಾಯಿನಾಡು" ಪೇಪರಿನಲ್ಲಿರತಕ್ಕ ಕೂಪನ್ನಿನಲ್ಲಾಗಲಿ ಅಥವಾ ಬಿಳಿಯ ಕಾಗದದಲ್ಲಾಗಲಿ ಚಿತ್ರದಲ್ಲಿರುವಂತೆ ಚನ್ನಾಗಿ (ಶಾಯಿನಲ್ಲಿ) ಬರೆದು ಕಳುಹಿಸಬೇಕು. ಉತ್ತರಗಳನ್ನು ಕಳುಹಿಸಲು 1938 ನೇ ಇಸವಿ ಏಪ್ರಿಲ್ 4 ನೇ ತಾರೀಖು ಕೊನೆಯ ದಿನ. ನಂತರ ಕಳುಹಿಸುವ ಉತ್ತರಗಳನ್ನು ಸ್ವೀಕರಿಸುವುದಿಲ್ಲಾ. ಸರಿಯಾದ ಉತ್ತರವನ್ನು 1938 ನೇ ಏಪ್ರಿಲ್ 11 ನೇ ತಾರೀಖಿನ ಸಾಧ್ವಿಯಲ್ಲಿ ಪ್ರಕಟಿಸಲಾಗುತ್ತೆ.

ಪೋಸ್ಟು ಮೂಲಕ ಕಳುಹಿಸುವವರು ಏಪ್ರಿಲ್ 4 ನೇ ತಾರೀಖು ಕೂಡಾ ಕಳುಹಿಸಬಹುದು.

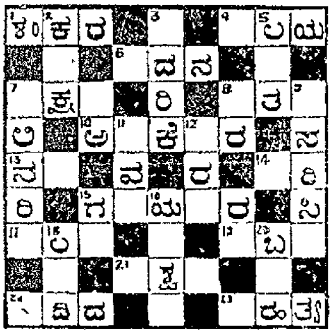

ಕೂಪನ್ ನಂ. ಪೋ. ಆ. ನಂ.
ಹೆಸರು.
ವಿಳಾಸ ೧೫

ಎಡದಿಂದ ಬಲಕ್ಕೆ—

೧. ಪ್ರಾಚೀನ ... ೪. ಇದು ಸ್ಪಷ್ಟವಾಗಿಲ್ಲದಿದ್ದರೆ, ರೋಗೋದ್ಭವ ಸಂಬಂಧವಾದ ಕ್ರಿಮಿಕೀಟಾದಿಗಳು ಸೇರಲು ಅವಕಾಶವಾಗುತ್ತದೆ. ೬. ಕೆಲವು ಸಂದರ್ಭಗಳಲ್ಲಿ ಉಂಟಾಗತಕ್ಕ ಇದನ್ನು ಸಮಾಧಾನಕ್ಕೆ ತರುವುದು ಬಹು ಕಷ್ಟ. ೭. ಅಂತರಂಗದಲ್ಲಿ ಇದನ್ನು ನೋಡಬಾರದು ೮. ವಸಂತ ಋತುವಿನಲ್ಲಿ ಇದರ ವೇಗವನ್ನು ಸಹಿಸುವುದು ಕಷ್ಟ. ೧೦. ಇದರ ಯೋಚನೆಯು ಪ್ರಯಾಸವಾದುದು. ೧೩. ಇದೂ ಜಲಚರಪ್ರಾಣಿ ೧೪. ...... ಇದ ತಕ್ಷಣಕ್ಕೆ ಪ್ರವೇಶಿಸಲು, ಜನರು ಹಿಂಜರಿಯುತ್ತಾರೆ ೧೫. ಮೋಸದಿಂದ, ಇದರ ಆಧಾರದ ವೇಳೆ ಅನೇಕ ಚಮತ್ಕಾರಗಳನ್ನು ಪ್ರದರ್ಶಿಸುತ್ತಾರೆ ೧೬. ಒಬ್ಬ ಮಹರ್ಷಿ ೧೮. ಕೆಲವರು ಸರ್ವದಾ ಈ ತರಹ ನುಡಿಗಳನ್ನು ನುಡಿಯುವುದೇ ಹೆಚ್ಚು ೨೧. ಹಿಂದೂಗಳು ಇದನ್ನು ಬಹು ಭಕ್ತಿಯಿಂದ ಪೂಜಿಸುತ್ತಾರೆ ೨೩. ಸತ್ಪುರುಷರಾದವರು ಬಾಯಿನಲ್ಲಿ ... ಮಾತನ್ನು ಎಂದಿಗೂ ಬದಲಾಯಿಸಲಾರರು ೨೪. ಇದೂ ಒಂದು ಮಹಾ ಪಾಪಕೃತ್ಯ.

ಮೇಲಿನಿಂದ ಕೆಳಕ್ಕೆ—

೨. ಅವಾಂಗ ಪ್ರತ್ಯಂಗ ೩. ಕಾಂಗ್ರೆಸ್ ಪ್ರಚಾರಕನು ಸರ್ಕಾರದ ಇದಕ್ಕೆ ಅಂಜದೆ ತನ್ನ ಕಾರ್ಯವನ್ನು ಸಾಧಿಸುತ್ತಲೇ ಇರುತ್ತಾನೆ ೫. ಸಮಸ್ಯೆಗೆ ಉತ್ತರಗಳನ್ನು ಕಳುಹಿಸತಕ್ಕವರುಗಳಿಗೆ ವಾಕ್ಯಗಳು ಹೀಗಿದ್ದರೆ ಬಹು ಸಂತೋಷ ೭. ಈತನ ತೇಜಸ್ಸು ಅಂಧಕಾರವನ್ನು ನಾಶ ಪಡಿಸುತ್ತದೆ ೯. ನವಿಲು ಪಿಂಛವನ್ನು ...... ವೇಳೆಯಲ್ಲಿ ನೋಡಲು ಬಹು ರಮ್ಯ ೧೧. ಒಂದು ವಾದ್ಯವಿಶೇಷ ೧೨. ಸಂಸಾರದ ಇದನ್ನು ಹೊರಕ್ಕೆ ಬಿಡಬಾರದೆಂದು ಹೇಳುತ್ತಾರೆ ೧೬. ಈತನ ಮೂಲ್ಕ ದೇವತೆಗಳಿಗೆ ಆಹುತಿಯನ್ನು ಅರ್ಪಿಸುತ್ತಾರೆ ೧೭. ಕಡ್ಡಿ ಅಥವಾ ಮರ ೨೦. ಹಣೆಯ......ಬರಹವನ್ನು ಮಾರಲು ಹರಿಹರಬ್ರಹ್ಮಾದಿಗಳಿಗೂ ಸಹ ಅಸಾಧ್ಯ.

ಬೆಂಗಳೂರಿನವರು— ಹೆಚ್. ಕೆ. ಮೂರ್ತಿ, ನಂ. 46, ಮರ್ಚೆಂಟ್, ಸೇವೂರಾವ್ ಸ್ಟ್ರೀಟ್, ನ್ಯೂ ಮಾರ್ಕೆಟ್. ಮೈಸೂರಿನವರು—ಟಿ ನಾರಾಯಣ, ಪ್ರೊಪ್ರೈಟರ್ ನ್ಯಾಷನಲ್ ಪ್ರೆಸ್, ಲ್ಯಾನ್ಸ್‌ಡೌನ್ ಬಿಲ್ಡಿಂಗ್ಸ್ ಅಥವಾ ಪಿ. ಕೆ. ರಾಮಚಂದ್ರ ಶೆಟ್ಟರು, 281, ಲಕ್ಷ್ಮೀವಿಲಾಸ ಅಗ್ರಹಾರ. ತುಮಕೂರಿನವರು—ಹೆಚ್. ರಾಮಚಂದ್ರಪ್ಪ, ಜನರಲ್ ಮರ್ಚೆಂಟ್ ಅಂಡ್ ನ್ಯೂಸ್ ಏಜೆಂಟ್ ಹಾಸನದವರು—ಎ. ಎಸ್. ಪುಟ್ಟೀರಯ್ಯ, ಹಿಂದೂ ಏಜೆಂಟ್, ಶಿವಮೊಗ್ಗದವರು—ಸಿ. ಎಚ್. ರಾಮಣ್ಣ, ಎಚ್ ಎಂ. ಸಿ., ಅಥವಾ ಎನ್. ಶಂಕರಪ್ಪ, ಎಲೆಕ್ಟ್ರಿಕ್ ಸ್ಟೋರ್ಸ್, ಚಿಕ್ಕಬ್ರಾಹ್ಮಣರಕೇರಿ, ಚಿತ್ರದುರ್ಗದವರು ಮಾರುತಿ ಪ್ರೈಂಟಿಂಗ್ ಪ್ರೆಸ್ ಟ್ರಯಂಗ್ಯೂ ಷೇಟಿ. ದಾವಣಗೆರೆಯವರು —ಸಿ. ಎಸ್. ವೀರಣ್ಣ ಅಂಡ್ ಬ್ರದರ್ಸ್ ಶ್ರೀರಂಗಪಟ್ಟಣ,ಹೊಳೆನರಸೀಪುರ, ಚಿಕ್ಕಮಗಳೂರುಗಳವರು ಮಾಮೂಲ್ ಮೇರೆ ನಮ್ಮ ಏಜೆಂಟರುಗಳಲ್ಲಿಯೂ ಉತ್ತರ ಮತ್ತು ಪ್ರವೇಶ ಧನವನ್ನು ಆಯಾ ಊರಿನವರು ಪಾವತಿಮಾಡಿ ರಶೀತಿ ಪಡೆಯಬೇಕಾಗಿ ವಿನಂತಿ.

ಮ್ಯಾನೇಜರ್, ಚಂದ್ರಕಲಾ ಸ್ಪರ್ಧೆ ಶ್ರೀರಂಗಪಟ್ಟಣ. (ಮೈಸೂರು ಡಿಸ್ಟ್ರಿಕ್ಟ್.)

ಭಿಷಗ್ರತ್ನ ಆಯುರ್ವೇದ ವಿದ್ವಾನ್ ಬಿ. ವಿ. ಪಂಡಿತರ

— ಬಾ ಲ ಸು ಧಾ —

ಮಕ್ಕಳ ಜ್ವರದ ಗೆಡ್ಡೆಯನ್ನು ಖಾತರಿ ಗುಣ ಪಡಿಸುತ್ತೆ. ಲಿವರ್ (ಪಿತ್ತಕೋಶ) ದಪ್ಪನಾಗಿ ಕಣ್ಣು ಹಳದಿ ಬಣ್ಣವಾಗಿದ್ದರೆ ಇದರ ಸೇವನೆಯಿಂದ ದಿನೇ ದಿನೇ ಗುಣವಾಗುತ್ತೆ. 20 ವರ್ಷಗಳಿಂದಲೂ ಅನುಭವ ಸಿದ್ಧವಾಗಿದೆ—ಮಕ್ಕಳ ಭೇದಿಗೆ ನಮ್ಮ ಬಾ ಲ ಸಂ ಜೀ ವಿ ನಿ ಯ ನ್ನೇ ಉಪಯೋಗಿಸಿರಿ.

ಬಾ ಲ ಸು ಧಾ ಬೆಲೆ 1 ರೂ. ಬಾ ಲ ಸಂ ಜೀ ವಿ ನಿ 4 ಆ.

ಮೈಸೂರು, ಬೆಂಗಳೂರು, ಮದ್ರಾಸುಗಳಲ್ಲಿ ನಮ್ಮ ಶಾಖೆಗಳಿವೆ.

ಸದ್ವೈದ್ಯಶಾಲಾ, ನಂಜನಗೂಡು.

ಬೇಕಾಗಿದೆ

ನಮ್ಮ ಫಾಕ್ಟರಿಯಲ್ಲಿ ತಯಾರಾಗುವ ಬೆಂಕಿ ಪೆಟ್ಟಿಗೆಗೆ ಗಿರಾಕಿಗಳನ್ನೊದಗಿಸಲು ಅಖಿಲ ಕರ್ನಾಟಕದಲ್ಲಿಯೂ ಡಿಸ್ಟ್ರಿಬ್ಯೂಟರೂ, ಏಜಂಟರೂ ಬೇಕಾಗಿದೆ. ಇಷ್ಟವುಳ್ಳವರು 2 ಆಣೆ ಪೋಸ್ಟೇಜ್ ಸ್ಟಾಂಪಿನೊಡನೆ ಕೂಡಲೆ ಬರೆದ ಕೊಳ್ಳಿರಿ.

ಶ್ರೀ ಸಂಜೀವಿನಿ ವರ್ಕ್ಸ್,
ಸೋಲ್ ಏಜಂಟ್ಸ್.

ಕರ್ನಾಟಿಕ್ ಅಂಡ್ ಬಸವಲಿಂಗಂ, ಮ್ಯಾಚ್ ವರ್ಕ್ಸ್,
2830 ಹಳ್ಳದಕೇರಿ, ಮೈಸೂರು.

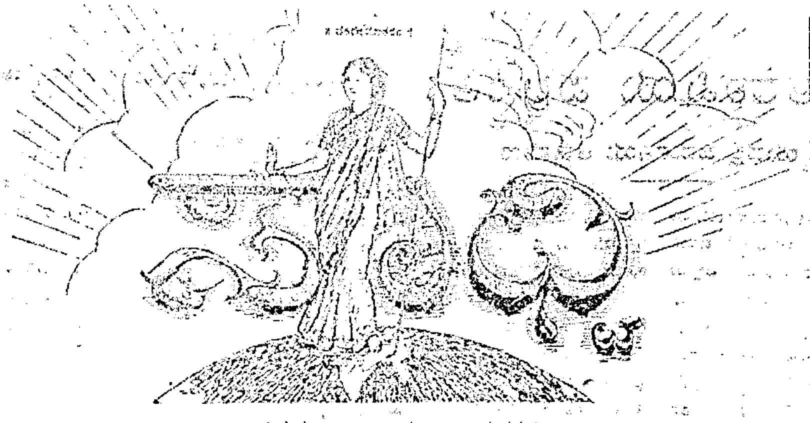

॥ ಸತ್ಯಮೇವೋದ್ಧರಾಮ್ಯಹಮ್ ॥

ರಾಜಧಾನಿಯ ರಾಷ್ಟ್ರೀಯ ವಾರಪತ್ರಿಕೆ.

ಸ್ವರ್ಗಪಿತಾಮಹ ಎಂ. ವೆಂಕಟಕೃಷ್ಣಯ್ಯನವರ ಜ್ಞಾಪಕಾರ್ಥವಾಗಿ ಪ್ರಕಟಿಸಲ್ಪಡುವುದು.

ಸಂಪುಟ ೩] MYSORE ; MONDAY 21—8—38 ಮೈಸೂರು : ಸೋಮವಾರ ೨೧—೨—೩೮ [ಸಂಚಿಕೆ ೩

ಸುಪ್ರಾಸ್ತ್ರರ ಪಾದರಕ್ಷಾ ಪ್ರಕರಣ

[illegible]

ಹಿಟ್ಲರನ ದಾಡಿ

[illegible]

[illegible]

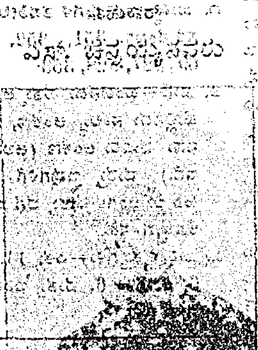

[illegible]

ನೀರು ಸರಬರಾಜಿನ ಅನ್ಯಾಯಕ್ಕೆ

[illegible]

ಶ್ರೀ ಜೆ. ಕೆ. ವೀರಣ್ಣಗೌಡರು

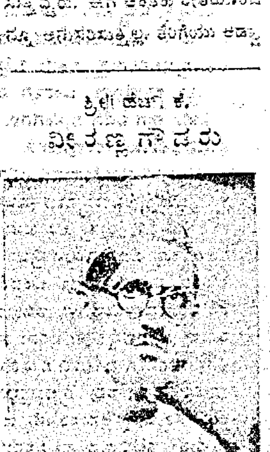

[illegible]

ಅಂತರರಾಷ್ಟ್ರೀಯ ಪರಿಸ್ಥಿತಿ

ಆಸ್ಟ್ರಿಯದಲ್ಲಿ ಜರ್ಮನಿಯ ಆಕ್ರಮಣ

ಇಂದು ಯೂರೋಪಿನ ರಾಜಕೀಯ ವಾತಾವರಣದಲ್ಲಿ, ಬಿರುಗಾಳಿ ಎದ್ದಿದೆ. ಜರ್ಮನಿಯ ಸರ್ವಾಧಿಕಾರಿ ಹಿಟ್ಲರನು ಎಲ್ಲರೂ ನಿರೀಕ್ಷಿಸಿದ್ದಹಾಗೆಯೇ [illegible] ಸ್ವತಂತ್ರವಾದ ಆಸ್ಟ್ರಿಯವನ್ನು ಆಕ್ರಮಿಸಿ ಜರ್ಮನಿಗೆ ಸೇರಿಸಿಕೊಂಡಿದ್ದಾನೆ. ಈ ಆಕ್ರಮಣವು [illegible] ದಲ್ಲವೆ? ಇದನ್ನು ಯಾವ ರಾಷ್ಟ್ರವೂ ತಡೆಯುವುದಕ್ಕೆ ಸಾಧ್ಯವಿಲ್ಲೆಂದು ಹಿಟ್ಲರನು ಘೋಷಿಸುತ್ತಿದ್ದಾನೆ. ಆಸ್ಟ್ರಿಯದ ಪತನದಿಂದ ಮಧ್ಯ ಯೂರೋಪಿನಲ್ಲಿ ಜರ್ಮನಿಯ ಕೈ ಮೇಲಾಯಿತು.

ಮಹಾ ಯುದ್ಧದ ಪರಿಣಾಮವಾಗಿ, ಆಸ್ಟ್ರಿಯದಲ್ಲಿ [illegible] ಪ್ರಜಾಪ್ರಭುತ್ವವು ಸ್ಥಾಪಿಸಲ್ಪಟ್ಟಿತು. ಮತ್ತು ಅಂತರರಾಷ್ಟ್ರೀಯ ಸಂಘದಲ್ಲಿ ಆಸ್ಟ್ರಿಯದ ಸ್ವಾತಂತ್ರ್ಯ [illegible]. ಆದರೆ, ಚಾರಿತ್ರಿಕ [illegible] ಆಸ್ಟ್ರಿಯಾಕ್ಕೂ ಜರ್ಮನಿಗೂ ನಿಕಟ ಸಂಬಂಧವು ಇದ್ದೇ ಇದ್ದಿತು. ಕೈಸರನ ಕಾಲದಿಂದಲೂ [illegible]. ಜರ್ಮನಿಗೆ ಆಸ್ಟ್ರಿಯವನ್ನು ಆಕ್ರಮಿಸಿ ತೆಗೆದುಕೊಳ್ಳಬೇಕೆಂಬ ಆಲೋಚನೆ ಇದ್ದೇ ಇತ್ತು. ಇದೇ ಗುರಿಯನ್ನಿಟ್ಟು, ಒಬ್ಬ ನಾಯಕನು ಯಾವಾಗ [illegible] ಬಂದಿದ್ದಿಂದ ಈ ಹಂಬಲವು ಪ್ರಬಲವಾಗುತ್ತ ಬಂದು ಹಿಟ್ಲರನ ನಾಯಕತ್ವ ಕಾಂಕ್ಷೆಗಳಲ್ಲಿ ಒಂದಾಗಿ ಪರಿಣಮಿಸಿತು. ಈಗ ನಡೆದ ಪ್ರಸಂಗಗಳು ಈ ಮಹದಭಿಲಾಷೆಯ ಪರಿಪೂರ್ಣತೆ.

ಆಸ್ಟ್ರಿಯದ ರಾಜಕೀಯದಲ್ಲಿ ಎರಡು ಪಕ್ಷ, ಪ್ರಜಾಸತ್ತೆಗೆ ವಿರುದ್ಧವಾದ ನಾಜಿಪಕ್ಷ, ಪ್ರಜಾಸತ್ತೆಗೂ, ಮತ್ತು ಆಸ್ಟ್ರಿಯದ ಸ್ವಾತಂತ್ರ್ಯಕ್ಕೂ ಹೋರಾಡುವ ಪ್ರಜಾ ಪಕ್ಷ. ಇವೆರಡು ಪಕ್ಷಗಳ ತತ್ವವೂ ಒಂದಕ್ಕೊಂದು ವಿರೋಧವಾದುವುಗಳು. ಇಡೀ ಯೂರೋಪ್ ಖಂಡವನ್ನೇ ಈ ಎರಡು ತತ್ವಗಳನುಸಾರವಾಗಿ ವಿಂಗಡಿಸಬಹುದು. ಫ್ರಾನ್ಸ್, ರಷ್ಯ, ಇವು ಪ್ರಜಾ ಸತ್ತಾಧಿಕಾರ ತತ್ವವನ್ನು ಅನುಸರಿಸಿವೆ. ಜರ್ಮನಿ ಮತ್ತು ಇಟಲಿ ಇವು ಫ್ಯಾಸಿಸಮ್ ತತ್ವವನ್ನು ಅನುಸರಿಸಿವೆ. ಈ ತತ್ವಗಳು ಎಷ್ಟು ಘರ್ಷಣಕ್ಕೆ ಬರುತ್ತವೆ ಎಲ್ಲಿಲ್ಲಿ ಆಯಾ ತತ್ವಗಳನ್ನನುಸರಿಸುವ ರಾಷ್ಟ್ರಗಳೂ ಕೂಡ ಘರ್ಷಣಕ್ಕೆ ಬರುವುದು ಸಹಜವಾಗಿದೆ. ಆದರೆ, ಇಂಗ್ಲೆಂಡು ಮಾತ್ರ, ಸ್ವದೇಶದಲ್ಲಿ ಪ್ರಜಾಸತ್ತಾಧಿಕಾರವನ್ನೂ ಸಾಮ್ರಾಜ್ಯದಲ್ಲಿ ಫ್ಯಾಸಿಸಮನ್ನೂ ಹೊಂದಿರುವುದರಿಂದ ಸಮಯ ಬಿದ್ದಹಾಗೆ ಗಾಳಿ ಬಂದ ಕಡೆ ತೂರಿಕೊಳ್ಳುವುದು.

ಆಸ್ಟ್ರಿಯದ ಜರ್ಮನರು (ನಾಜಿಗಳು) ತಮ್ಮ ಸ್ವಂತ ನಾಡಾದ ಜರ್ಮನಿಗೆ ಸೇರಬೇಕೆಂದೂ, ಇಲ್ಲವೇ ಆಸ್ಟ್ರಿಯವೆಲ್ಲ ನಾಜಿಮಯವಾಗಬೇಕೆಂದೂ ಚಳವಳಿಯನ್ನು ನಡೆಸುತ್ತಿದ್ದರು. ಇವರ ಪರಿಣಾಮವಾಗಿಯೇ, ಆಸ್ಟ್ರಿಯದ ಸ್ವಾತಂತ್ರ್ಯ ರಕ್ಷಣೆಗಾಗಿ ದುಡಿಯುತ್ತಿದ್ದ ಡಾ|| ಡಾಲ್ಫಸನು ಕೊಲೆಯಾದನು (1934). ಆಗಲೇ ಹಿಟ್ಲರನು ಆಸ್ಟ್ರಿಯವನ್ನು ಸೇರಿಸಿಕೊಳ್ಳಬೇಕಾಗಿತ್ತು [illegible] ಇಟಲಿ, ಫ್ರಾನ್ಸ್ ಮತ್ತು [illegible] ಇವುಗಳು ತಮ್ಮ ಸ್ವಂತ [illegible] ಜರ್ಮನಿಯ [illegible] ಪ್ರತಿಭಟಿಸಿದವು. ಎಷ್ಟೋ ಸಲ ಆಸ್ಟ್ರಿಯದ ಸ್ವಾತಂತ್ರ್ಯ [illegible] ಇಟಲಿಗೆ [illegible] ಇರುವರೆಗೂ [illegible] ಜರ್ಮನಿಯು [illegible] ಆದರೆ [illegible] ಯೂರೋಪಿನ [illegible] ಬದಲಾಯಿಸಿತು. ಇಟಲಿಗೆ [illegible] ಜರ್ಮನಿಯ ಸಹಾಯವು [illegible] ಭೂಮಿಯ [illegible] ಯೂ ಜರ್ಮನಿಯೂ ಒಂದಾದುವು. ರಷ್ಯವೂ ಪೌರಾತ್ಯ ಘಟನೆಗಳಲ್ಲಿ ಮಗ್ನವಾಗಿದ್ದುದರಿಂದ ಈ ಕಡೆ ಗಮನ ಕೊಡಲು ಆಗಲಿಲ್ಲ. ಜರ್ಮನಿಯು ಪೂರ್ವಕ್ಕೂ ಇಟಲಿಯು ಪಶ್ಚಿಮಕ್ಕೂ ತಮ್ಮ ಪ್ರಭಾವವನ್ನು ಹರಡಲು ಒಪ್ಪಿಕೊಂಡಿವೆ. ಆಸ್ಟ್ರಿಯದ ಸ್ವಾತಂತ್ರ್ಯವನ್ನು ಉಳಿಸಬೇಕಾದರೆ ಅಧ್ಯಕ್ಷ ಮಿಕ್ಲಾಸ್‌ರಿಗೆ ಉಳಿದುದು ಎರಡೇ ಮಾರ್ಗ; ರಾಜತ್ವವನ್ನು ಸ್ಥಾಪಿಸುವುದು, ಇಲ್ಲ ಜನಾಭಿಪ್ರಾಯವನ್ನು ಬಲಪಡಿಸಿ ಅದರ ಮೂಲಕ ಜರ್ಮನಿಯನ್ನು ಪ್ರತಿಭಟಿಸುವುದು. ಇದರಲ್ಲಿ ರಾಜತ್ವ ಸ್ಥಾಪನೆಯಾಗಿದ್ದರೆ, ಜರ್ಮನಿಯು ಎಂದಿಗೂ ಆಸ್ಟ್ರಿಯವನ್ನು ಸೇರಿಸಿಕೊಳ್ಳುವುದಕ್ಕಾಗುತ್ತಿರಲಿಲ್ಲ. ಇದನ್ನು ತಿಳಿದೇ ಇಟಲಿ, ಮತ್ತು ಜರ್ಮನಿ ಇದಕ್ಕೆ ಪ್ರತಿಭಟಿಸಿದವು. ಆದುದರಿಂದ ರಾಜತ್ವ ಸ್ಥಾಪನೆಯ ಉದ್ದೇಶವು ಸಫಲವಾಗಲಿಲ್ಲ.

ಕಡೆಯದಾಗಿ ಪ್ರಜಾಭಿಪ್ರಾಯವನ್ನು ತೆಗೆದುಕೊಂಡು ಆಸ್ಟ್ರಿಯದ ಸ್ವಾತಂತ್ರ್ಯವನ್ನು ಕಾಪಾಡಬೇಕೆಂದು ನಿಶ್ಚಯಿಸಿ, ಶೂಸ್ನಿಗನು ಒಂದು ಜನಾಭಿಪ್ರಾಯವನ್ನು ಏರ್ಪಡಿಸಿದನು. ಪ್ರಜಾಭಿಪ್ರಾಯವು ತನಗೆ ವಿರುದ್ಧವಾಗುವುದೆಂದು ಮೊದಲೇ ತಿಳಿದಿದ್ದ ಹಿಟ್ಲರನು, ಸೈನ್ಯವನ್ನು ಸಿದ್ಧಗೊಳಿಸಿ ಆಸ್ಟ್ರಿಯವನ್ನು ಹೊಕ್ಕು ಕೇವಲ ಬಲಪ್ರದರ್ಶನದಿಂದ ತನ್ನ ಸರ್ವಾಧಿಕಾರವನ್ನು ನೆಲೆಗೊಳಿಸಿದನು. ಫ್ರಾನ್ಸ್ ಮತ್ತು ಇಂಗ್ಲೆಂಡ್ ಸೇರಿಗಳ ಈ ಉಗ್ರ ನಡತೆಗಾಗಿ ಜರ್ಮನಿಯನ್ನು ಖಂಡಿಸಿದವು. ಅದಕ್ಕೆ ಉತ್ತರವಾಗಿ "ನಿಮ್ಮ ಖಂಡನೆಯು, ಎಂಟು ವರ್ಷಗಳ, ತಡವಾಗಿ ಬಂದಿತು." ಎಂದು ಹಿಟ್ಲರನು [illegible] ಕೊಟ್ಟಿದ್ದಾನೆ. ಇಟಲಿಯು ಶಾಂತಿಯಿಂದ, "ನೀನು ಮಾಡಿದ್ದು ಸರಿ" ಎಂದು ಹಿಟ್ಲರನ ಬೆನ್ನು ತಟ್ಟುತ್ತಿದೆ.

ಪ್ರಪಂಚದಲ್ಲಿ ಶಾಂತಿಯು ನೆಲೆಸುವುದು ಬಿಡುವುದು ಜರ್ಮನಿಯ ಮುಂದಿನ ಕಾರ್ಯಗಳ ಮೇಲೆ ನಿಂತಿದೆ. ಅವನ ಎರಡನೇ ಆಹುತಿಗಾಗಿ ಕಾಯುತ್ತಿರುವುದು ಜೆಕೋಸ್ಲೋವೇಕಿಯ. ಅದರ ಈ ಜೆಕೋಸ್ಲೋವೇಕಿಯಾ ಆಸ್ಟ್ರಿಯದಷ್ಟು ಬಲಹೀನವಾಗಿಲ್ಲ. ಒಂದು ವೇಳೆ ಜೆಕೋಸ್ಲೋವೇಕಿಯದ ಮೇಲೆ ಹಿಟ್ಲರನು ಕೈಮಾಡುವುದಾದರೆ, ರಷ್ಯ ಮತ್ತು ಫ್ರಾನ್ಸ್ ಅದರ ಸಹಾಯಕ್ಕೆ ಬಂದೇ ಬರುತ್ತವೆ. ಈ ವಿಧವಾದ ಒಪ್ಪಂದವನ್ನು ಫ್ರಾನ್ಸ್ ತನ್ನ ಇತ್ತೀಚಿನ ಹೇಳಿಕೆಯಲ್ಲಿ ಘೋಷಿಸಿದೆ. ಫ್ರಾನ್ಸ್ ಮುಂದುವರಿದರೆ ಇಂಗ್ಲೆಂಡು ಸುಮ್ಮನೆ ಇರುವುದಕ್ಕಾಗುವುದಿಲ್ಲ. ಅಲ್ಲಿಗೆ ಮಹಾಯುದ್ಧವೇ ಸಂಭವಿಸಿದಂತಾಗುತ್ತದೆ. ಈಗಿನ ಸ್ಥಿತಿಯು, ಕಳೆದ ಮಹಾಯುದ್ಧ ಪ್ರಾರಂಭವಾಗುವ ಮುನ್ನ ಇದ್ದಂತೆಯೇ ಇದೆ. ಜರ್ಮನಿಯ ಮುಂದಿನ ಕೈವಾಡ [illegible] ನೋಡಬೇಕು.

ಗೃಹಕೃತ್ಯದ ನೋಟೀಸು

ಗುಂಡ್ಲುಪೇಟೆ ತಾಲ್ಲೂಕು ಹಂಗಳದ ಹೋಬಳಿ ಕಣ್ಣೇಗಾಲ ಗ್ರಾಮದ ದೊಡ್ಡ ಬಸವೇಗೌಡರ ಕುಳ್ಳಪ್ಪನವರ [illegible] ಮಗಳು ದೇವಮ್ಮನು ಈ ಮೂಲಕ ಸಮಸ್ತ ಸಜ್ಜನರಿಗೆ ತಿಳಿಸಿಕೊಳ್ಳುವುದೇನೆಂದರೆ:—

ನನ್ನ ತಂದೆ ಕುಳ್ಳಪ್ಪನವರು ಮತ್ತು [illegible] ನನ್ನ ತಂದೆಗೆ [illegible] ನನಗೂ ನನ್ನ ಹೊಟ್ಟೆಯಲ್ಲಿ ಹುಟ್ಟಿದ [illegible] ಈ ಕೆಳಗೆ ವಿವರಿಸಿರುವ [illegible] ಮತ್ತು ಸ್ವಯಾರ್ಜಿತವಾದ [illegible] ಅವುಗಳನ್ನು [illegible] ಆಸ್ತಿಗಳಿಗೆ [illegible] ನನ್ನನ್ನು [illegible] ತಾಲ್ಲೂಕು ಬೆಂಡಹಳ್ಳಿ ಗ್ರಾಮದ ಗುರುಮಲ್ಲಪ್ಪ ಎಂಬುವರಿಗೆ ಕೊಟ್ಟು ವಿವಾಹ ಮಾಡಿ ಅವರನ್ನೂ ಮನೆಯಲ್ಲೇ ಇಟ್ಟುಕೊಂಡು ಕಳೆದ ಸುಮಾರು ಇಪ್ಪತ್ತು ವರ್ಷಗಳಿಂದ ನಮ್ಮಗಳಿಂದಲೇ ತಮ್ಮಗಳ ಬಾಬ್ತು ಜಮೀನುಗಳನ್ನು ವ್ಯವಸಾಯ ಮಾಡಿಸಿ ಶರೀರ ಪೋಷಣೆಯನ್ನು ಹೊಂದುತ್ತಾ ಇದ್ದಾರೆ. ನಮಗೆ ಹಾಲಿ ಸಂಜಯ್ಯನೆಂಬ ಒಬ್ಬ ಮೈನರ್ ಮಗನಿದ್ದಾನೆ. ಇವನೂ ಸಹ ಸದರಿ ಸ್ವತ್ತುಗಳನ್ನು ರೂಢಿಸುತ್ತಾ ಇದ್ದಾನೆ. ಸ್ಥಿರ ಯಾ ಚರ ಸಾಮಾನುಗಳೆಲ್ಲಾ ನಮ್ಮಗಳ ಸುಪರ್ದಿನಲ್ಲೇ ಅಲಾಯಿದವಾಗಿ ಇರುತ್ತೆ. ನನ್ನ ತಂದೆ ಕುಳ್ಳಪ್ಪನಿಗೆ ಹಾಲಿ 80 ವರ್ಷವೂ ನನ್ನ ಚಿಕ್ಕಮ್ಮ ಬಸಮ್ಮನಿಗೆ ಸುಮಾರು 60–65 ವರ್ಷಗಳೂ ಆಗಿರುತ್ತೆ. ಇದೇ ಕಣ್ಣೇಗಾಲದಲ್ಲಿ ಕೆಲವರು ಇವರಿಗೆ ದುರ್ಬೋಧನೆ ಮಾಡಿ ನಮ್ಮಗಳ ಸ್ವಾಧೀನಾನುಭವದಲ್ಲಿರುವ ಮೇಲ್ಕಂಡವರ ಖಾತೆ ಜಮೀನುಗಳು, ಮನೆ, ಹಿತ್ತಲು ಮತ್ತು ದನ ಕರು, ವಗೈರೆಗಳನ್ನು ಇತರರಿಗೆ ಕ್ರಯ, ಭೋಗ್ಯ, ಆಧಾರ ವಗೈರೆ ಮಾಡಿಸಲು ಪ್ರಯತ್ನ ಪಟ್ಟಿರುವಂತೆ ತಿಳಿಯುತ್ತೆ. [illegible] ಯಾವುದಾದರೂ ಈ ಆಸ್ತಿ [illegible] ನಮ್ಮಗಳ ತಿಳುವಳಿಕೆಯಿಲ್ಲದೆ ಬರೆಸಿಕೊಂಡಲ್ಲಿ ಅದು ನಮ್ಮಗಳನ್ನು ಯಾವ ವಿಧದಿಂದಲೂ ಎಷ್ಟು ಮಾತ್ರವೂ ಬಂಧಿಸಲಾರವು, ತಿಳಿಯುವುದು. ಅಲ್ಲದೆ ನನ್ನ ವಿವಾಹ ಕಾಲದಲ್ಲಿ ಕೊಟ್ಟಿರುವ ಮಾಂಗಲ್ಯವೂ ಕಟ್ಟು ಆಭರಣಗಳು ಅಧೋಗತಿಗೆ ಪಾತ್ರರಾಗುವುದರಿಂದ ಬರೆಯಿಸಿಕೊಳ್ಳತಕ್ಕವರು ನಮ್ಮ ತಂದೆಗೆ ಬುದ್ಧಿವಾದವನ್ನು ಹೇಳಬೇಕೇ ಹೊರತು ಬೇರೆ ದುರಾಲೋಚನೆಯಿಂದ ಬರೆಯಿಸಿಕೊಂಡಲ್ಲಿ ಅವರುಗಳು ಮುಂದೆ ಆಗುವ ಎಲ್ಲಾ ಕಷ್ಟನಷ್ಟಗಳಿಗೂ ಜವಾಬ್ದಾರರಾಗುತ್ತಾರೆಂದು ಈ ಮೂಲಕ ಪ್ರಚುರ ಪಡಿಸಿರುತ್ತೆ.

ಆಸ್ತಿಗಳ ತಪಶೀಲು

ಗುಂಡ್ಲುಪೇಟೆ ತಾಲ್ಲೂಕು ಹಂಗಳದ ಹೋಬಳಿ ಕಣ್ಣೇಗಾಲದ ಗ್ರಾಮದಲ್ಲಿರುವುದು.

೧. ಖುಷ್ಕಿ ಜಮೀನುಗಳ ತಪಶೀಲು.
ಸರ್ವೆನಂಬರು 351, 352, 148, 69, 327, 328, 353.

೨. ಮನೆ—ಹಂಚಿನದು ಹತ್ತು ಅಂಕಣ, ಹುಲ್ಲಿನದು ನಾಲ್ಕು ಅಂಕಣ, ಹಂಚಿನದು ಮೂರು ಅಂಕಣ (ಅಲಾಯಿದ ಇದೆ.) ಮತ್ತು ಇವುಗಳಿಗೆ ಸೇರಿದ ಹಿತ್ತಲು ಕಣಗಳ ಮತ್ತು ದನ ಕಟ್ಟುವ ಕೊಟ್ಟಿಗೆ ಸಹ.

೩. ಚರ ಸ್ವತ್ತುಗಳು—ಎತ್ತು 14, ಹಸು 6, ಕರುಗಳು 6, ಮತ್ತು ಇತರ ಚರ ಸ್ವತ್ತುಗಳು.

Drink
Blue Bird Brand
TEA
The world-renowned Tea for its consistent quality and Flavour.
It is a pure High Grown Nilgiri unblended with inferior Teas.
SOLD EVERYWHERE
Sole Agents for Mysore:
Chari & Prakash
417, Viceroy Road,
MYSORE.

ರಾಜದ್ರೋಹವೆಂದರೇನು?

ಸ್ವಾತಂತ್ರ್ಯ ಪ್ರತಿಜ್ಞೆಯು ರಾಜದ್ರೋಹವೆ?

ಲೇಖಕ:—ಎ. ಎಸ್. ಪಂಡಿತ್.

ನಮ್ಮ ಸಂಸ್ಥಾನದಲ್ಲಿ ಇತ್ತೀಚೆಗೆ ಅನೇಕ ರಾಜದ್ರೋಹದ ಮೊಕದ್ದಮೆಗಳಾಗಿವೆ. ಬ್ರಿಟಿಷ್ ಇಂಡಿಯಾದಲ್ಲಿ ಇಂತಹ ಮೊಕದ್ದಮೆಗಳನ್ನು ಅನೇಕವಾಗಿ ಹೂಡಿದ್ದರು. ನೆನ್ನೆ ಮೊನ್ನೆ ತಿರುವಾಂಕೂರಿನಲ್ಲಿ ಈ ಮೊಕದ್ದಮೆಗಳು ಪ್ರಾರಂಭವಾಗಿರುವುವು. ಸ್ವಾತಂತ್ರ್ಯ ಚಳವಳಿಯಲ್ಲಿ ರಾಜದ್ರೋಹದ ಮೊಕದ್ದಮೆಗಳು ಸಾಮಾನ್ಯ ಪ್ರಸಂಗಗಳು. ಮಹಾತ್ಮಾ ಗಾಂಧೀ, ಲೋಕಮಾನ್ಯ ತಿಲಕ್, ಅಬ್ದುಲ್ ಗಫೂರ್ ಖಾನ್ ಇವರ ಮೇಲೆಲ್ಲಾ ಈ ಮೊಕದ್ದಮೆಗಳನ್ನು ಹೂಡಿದ್ದರು.

ರಾಜದ್ರೋಹವೆಂದರೇನು? ಕಾನೂನಿನ ಪ್ರಕಾರ ರಾಜದ್ರೋಹವೆಂದರೆ ಸರ್ಕಾರದವರ ಮೇಲೆ ದ್ವೇಷ, ತಿರಸ್ಕಾರ ಅಥವಾ ತುಚ್ಛ ಭಾವವನ್ನುಂಟುಮಾಡಬಹುದಾದದ್ದು. ಒಂದು ಭಾಷಣದ ಭಾವವನ್ನು ಕಂಡುಹಿಡಿಯುವುದು ಸುಲಭವಲ್ಲ. ಒಬ್ಬರಿಗೆ ಕಾಣುವ ದ್ವೇಷ ಭಾವವು ಮತ್ತೊಬ್ಬರಿಗೆ ಕಾಣುವುದಿಲ್ಲ. ಕೆಲವುವೇಳೆ ಸರ್ಕಾರೀ ಅಧಿಕಾರಿಗಳಿಗೆ ಸತ್ಯವು ದ್ವೇಷವಾಗಿ ಕಾಣಿಸುವದು. ಶ್ರೀ॥ ಭಾಷ್ಯಂರವರು "ಸರ್ಕಾರವು ಹೆಂಡದಂಗಡಿಗಳಿಂದ ರೈತನ ರಕ್ತವನ್ನು ಹೀರುತ್ತದೆ" ಎಂದು ಹೇಳಿದರು. ಇದನ್ನು ನ್ಯಾಯಾಧೀಶರು ರಾಜದ್ರೋಹವೆಂದು ಹೇಳಿದರು. ಭಾಷ್ಯಂರವರು ಹೇಳಿದುದು ಸತ್ಯವೋ ಅಸತ್ಯವೋ ವಿಜ್ಞಾನ ದೃಷ್ಟಿಯಿಂದ ಪರಿಶೀಲಿಸೋಣ. ಮದ್ಯಪಾನ ಮಾಡುವವರ ಮತ್ತು ಮಾಡದವರ ಶ್ವಾಸಕೋಶ ಮತ್ತು ಹೃದಯಗಳ ಚಿತ್ರಗಳು ಕೆಲವು ಗ್ರಂಥಗಳಲ್ಲಿರುವುವು. ಮದ್ಯಪಾನಮಾಡುವವರ ಹೃದಯಗಳಲ್ಲಿ ರಕ್ತವು ಶೋಷಿಸಿಹೋಗಿರುತ್ತದೆ. ಈ ಅರ್ಥದಲ್ಲಿ ಮದ್ಯವು ರೈತನ ರಕ್ತವನ್ನು ಹೀರುತ್ತದೆ.

ಸರ್ಕಾರದವರು ಮದ್ಯದಂಗಡಿಗಳನ್ನು ಹರಾಜು ಹಾಕುವದು ಎಲ್ಲರಿಗೂ ತಿಳಿದ ವಿಷಯವೇ ಆಗಿದೆ. ಸರ್ಕಾರದವರ ಅನುಮತಿ ಇಲ್ಲದೆ ಹೆಂಡವನ್ನು ಮಾರುವುದಕ್ಕಾಗುವುದಿಲ್ಲ. ಈ ದೃಷ್ಟಿಯಿಂದ ಸರ್ಕಾರವು ಜನರಿಗೆ ಹೆಂಡವನ್ನು ಒದಗಿಸುವುದರ ರೂಪದಲ್ಲಿ ಪ್ರತ್ಯಕ್ಷವಾಗಿಯೋ ಪರೋಕ್ಷವಾಗಿಯೋ ರೈತನ ರಕ್ತವನ್ನು ಹೀರುತ್ತದೆ. ಇದನ್ನು ರಾಜದ್ರೋಹವೆಂದು ಕರೆಯುವುದು ಸತ್ಯಕ್ಕೆ ವಿರೋಧ. ನಮ್ಮ ದೇಶದ ನ್ಯಾಯಾಧೀಶರು ರಾಜದ್ರೋಹವೆಂದು ಕರೆದಿರುವ ಹಲವು ವಿಷಯಗಳು ಹೀಗೆಯೇ ಸತ್ಯಕ್ಕೆ ವಿರೋಧವು.

ಹೆಂಡದಂಗಡಿಗಳ ದುಡ್ಡಿನಿಂದ ಸರ್ಕಾರವನ್ನು ನಡೆಸುವ ಕ್ರಮವು ಸೈತಾನಿಕ ಸರ್ಕಾರ ಕ್ರಮವೆಂದು (Satanic system of Government) ಮಹಾತ್ಮಾ ಗಾಂಧಿಯವರು ಹೇಳಿದ್ದಾರೆ.

ಅನೇಕ ವೇಳೆ ಕಾನೂನು ಸತ್ಯಕ್ಕೆ ವಿರೋಧವಾಗಿರುವುದು. ಅಂತಹ ಕಾನೂನುಗಳನ್ನು ಸರ್ಕಾರದವರು ಬದಲಾಯಿಸಬೇಕು. ರಾಜದ್ರೋಹದ ಕಾನೂನು ಸಹ ಅಂತಹುದೊಂದು. ಇದನ್ನೂ ಮತ್ತು ಇನ್ನೂ ಈ ತೆರನಾದ ಇತರ ಕಾನೂನುಗಳನ್ನೂ (124 ಎ, 188, 144) ವಾಯವ್ಯ ಪ್ರಾಂತದಲ್ಲಿ ಕಾಂಗ್ರೆಸ್ ಸರ್ಕಾರದವರು ರದ್ದು ಮಾಡಿದ್ದಾರೆ.

ನಮ್ಮ ಸಂಸ್ಥಾನದ ಪ್ರಜೆಗಳು ಸಂಪೂರ್ಣ ಸ್ವಾತಂತ್ರ್ಯದ ಪ್ರತಿಜ್ಞೆಯನ್ನು ತೆಗೆದುಕೊಳ್ಳುವುದು ರಾಜದ್ರೋಹವಾಗುವುದೆಂದು ಹೈಕೋರ್ಟಿನ ಪ್ರಧಾನ ನ್ಯಾಯಾಧೀಶರಾದ ಜಸ್ಟಿಸ್ ರೇಲಿಯವರು ಒಂದು ಮೊಕದ್ದಮೆಯಲ್ಲಿ ಹೇಳಿರುವರು. ಕಳೆದ ಸ್ವಾತಂತ್ರ್ಯದಿನಾಚರಣೆಯ ಸಂದರ್ಭದಲ್ಲಿ ನಮ್ಮ ಸರ್ಕಾರದವರು ನಮಗೆ ಶಿಕ್ಷೆಯ ಭಾಗವನ್ನು ಪ್ರಕಟಿಸಿ ಮಹಾಜನರ ತಿಳಿವಳಿಕೆ ಬಗ್ಗೆ ಇಸ್ತಿಹಾರನ್ನು ಹೊರಡಿಸಿದ್ದರು.

ಈ ವಿಷಯವಾಗಿ ಬ್ರಿಟಿಷ್ ಪಾರ್ಲಿಮೆಂಟಿನಲ್ಲಿ ಪ್ರಶ್ನೋತ್ತರಗಳು ಬಂದವು. ಆಗ ಸರ್ ಆಲ್‌ಫ್ರೆಡ್ ವಾಟ್ಸನ್‌ರವರು ಮೈಸೂರು ಹೈಕೋರ್ಟಿನ ತೀರ್ಮಾನವನ್ನು ತೀವ್ರವಾಗಿ ಖಂಡಿಸಿದರು. ನ್ಯಾಯವಿಚಕ್ಷಣೆಯಲ್ಲಿ ಬಹಳ ಅಭಾಸವಾಗಿದೆಯೆಂದು ಅವರು ಹೇಳಿದರು. ಅವರ ಹೇಳಿಕೆಯ ವಿವರವನ್ನು ಈ ಕೆಳಗೆ ಕೊಡಲಾಗಿದೆ:—

"ಆಸ್ಟ್ರೇಲಿಯ, ಕೆನಡಾ, ದಕ್ಷಿಣ ಆಫ್ರಿಕಾಗಳು ಸಂಪೂರ್ಣ ಸ್ವಾತಂತ್ರ್ಯವನ್ನೇ ಅಪೇಕ್ಷಿಸುತ್ತವೆ. ಆದರೂ ಸಹ ಆ ದೇಶಗಳಲ್ಲಿ ರಾಜಭಕ್ತಿ ಪ್ರಮಾಣವೂ ಸ್ವೀಕರಿಸಲ್ಪಡುತ್ತಿದೆ. ಅವುಗಳು ತಮಗೆ ತೋಚಿದಾಗ ತಮ್ಮ ರಾಜಭಕ್ತಿ ಪ್ರಮಾಣವನ್ನು ಮೂಲೆಗೊತ್ತರಿಸಿ ಚಕ್ರಾಧಿಪತ್ಯದ ಸಂಗವನ್ನು ತೆರೆದು ಹೊರಗೆ ಹೋಗಲು ಕಾನೂನಿನಲ್ಲೇ ಅವಕಾಶವಿದೆ. ಡೊಮಿನಿಯನ್ ಸ್ಟೇಟಸ್ಸಿನ ನಿಜವಾದ ಅರ್ಥವೇ ಅದು. ಇದನ್ನು ಭರತಖಂಡಕ್ಕೆ ಮನಃಪೂರ್ವಕವಾಗಿ ನಾವು ವಾಗ್ದಾನ ಮಾಡಿರುವೆವು. ಸ್ವಾತಂತ್ರ್ಯ ಪ್ರಮಾಣವನ್ನು ಸ್ವೀಕರಿಸಿದ್ದಕ್ಕಾಗಿ ಮೈಸೂರಿನಲ್ಲಿ ಒಬ್ಬ ಮನುಷ್ಯನಿಗೆ ಶಿಕ್ಷೆಯಾಗಿರುವುದು ನಿಜವಾದರೆ ಅದು ನ್ಯಾಯನಿರ್ವಹಣೆಯ ಒಂದು ಅತ್ಯಂತ ಅಭಾಸ ಪ್ರಸಂಗವೇ ಸರಿ. ಅದನ್ನು ಪರಿಹರಿಸತಕ್ಕದ್ದು ಅತ್ಯಗತ್ಯ. ಭರತಖಂಡದ ಭವಿಷ್ಯವನ್ನು ತಾವೇ ಗೊತ್ತುಮಾಡಬೇಕೆಂದು ಭಾರತೀಯರ ಎಲ್ಲಾ ಪಂಗಡದವರೂ ಅಪೇಕ್ಷಿಸುವರು. ಇದು ರಾಜದ್ರೋಹವಾದರೆ ಹಿಮಾಲಯದಿಂದ ಕನ್ಯಾಕುಮಾರಿಯವರೆಗಿನ ಸಮಗ್ರ ಭರತಖಂಡವೇ ಒಂದು ದೊಡ್ಡ ಕಾರಾಗೃಹದ ಶಿಬಿರವಾಗಿ ಪರಿಗಣಿಸಬೇಕಾಗುವದು.

ಈ ಮಾತುಗಳನ್ನು ನಮ್ಮ ಸರ್ಕಾರದವರು ಚೆನ್ನಾಗಿ ಪರಿಶೀಲಿಸಬೇಕು.

Sir Alfred Watson has replied very effectively by pointing out that the oath of allegiance is taken in Australia, Canada, South Africa and other dominions which claim Independence and can under the Statute of West Minster secede whenever they wish, thus casting off their allegiance That he says "is the inner meaning of Dominion Status the attainment of which has been promised under every solemnity to India.

If what Sir Michael o Dwyer reports about the punishment of a man in Mysore for taking the Congress pledge is correct, there has been an extraordinary miscarriage of justice that demands redress. Indians of all shades of opinion are claiming the right for themselves to determine the future of India. If that be sedition, then all India from Cape Comorin to the Himalayas will have to be turned into one vast internment camp "

ಭಾಷ್ಯಂರ ಉಮೇದುವಾರಿಕೆ

ಬೆಂಗಳೂರಿನ ಶ್ರೀ॥ ಕೆ. ಟಿ. ಭಾಷ್ಯಂರವರಿಗೆ ರಾಜದ್ರೋಹದ ಮೊಕದ್ದಮೆಯಲ್ಲಿ ಒಂದೂವರೆ ವರ್ಷ ಶಿಕ್ಷೆಯಾಗಿತ್ತಷ್ಟೆ. ಎರಡು ತಿಂಗಳಿಗಿಂತ ಹೆಚ್ಚಿನ ಶಿಕ್ಷೆಯನ್ನು ವಿಧಿಸಲ್ಪಟ್ಟವರು ಪೌರ ಸಭೆಯ ಸದಸ್ಯತ್ವಕ್ಕೆ ಅರ್ಹತೆಯನ್ನು ಕಳೆದುಕೊಳ್ಳುವರು. ಆದ್ದರಿಂದ ಭಾಷ್ಯಂರವರ ಸ್ಥಾನವು ಖಾಲಿಯಾಗಿ ಉಪಚುನಾವಣೆ ನಡೆಯುವುದಾಗಿ ಪ್ರಕಟಣೆ ಹೊರಟಿತು. ಈ ಮಧ್ಯೆ ಸರ್ಕಾರದವರು ಅವರ ಅನರ್ಹತೆಯನ್ನು ರದ್ದುಗೊಳಿಸಿದ್ದಾರೆ. ಆದ್ದರಿಂದ ಭಾಷ್ಯಂರವರೇ ನಿಂತಿದ್ದಾರೆ. ಇನ್ನಾರು ನಿಲ್ಲುವಂತೆ ಕಾಣುವುದಿಲ್ಲ. ಪ್ರತಿ ಸ್ಪರ್ಧೆಯಿಲ್ಲದೆ ಅವರೇ ಚುನಾಯಿತರಾಗಬಹುದು.

ಭಿಷಗ್ರತ್ನ ಪಾಳ್ಯದ ವೆಂಕಟಾಚಲ ಪಂಡಿತ ಅಂಡ್ ಸನ್,

ಆಯುರ್ವೇದೀಯ ಸಿದ್ಧೌಷಧಗಳು.

ಲೋಕಾಮಯಹರ ಕಸ್ತೂರಿ ಮಾತ್ರೆಗಳು

ಈ ಮಾತ್ರೆಗಳು 1–2 ನ್ನು ಪ್ರತಿ ದಿನ ಊಟವಾದ ಬಳಿಕ ತಾಂಬೂಲದೊಡನಾಗಲಿ ಹಾಗೆಯಾಗಲಿ, ಉಪಯೋಗಿಸುತ್ತಿದ್ದರೆ, ಬಾಯಿ ಸುವಾಸನೆಯಾಗಿರುತ್ತ, ಎಂತಹ ಗಡುಸಾದ ಆಹಾರವನ್ನಾದರೂ ಜೀರ್ಣಿಸಿ ಕೊಳಕಾದ ನೀರು, ಕೆಟ್ಟಗಾಳಿಗಳ ದೋಷವನ್ನೂ, ಅಂಟುಜಾಡ್ಯಗಳನ್ನೂ ಬೇಗ ನೀಗಿಸಿದೆ ಮಲಬದ್ಧವನ್ನೂ ಹೋಗಲಾಡಿಸಿ, ಆರೋಗ್ಯವಾಗಿರುವಂತೆ ಮಾಡುತ್ತವೆ.

ಮಕ್ಕಳ ಪಕ್ಕೆಸೆಳೆತ (ಎದೆಯು, ಕಾಲುಕೈ ಮತ್ತು ಬಾಯಲ್ಲಿ ನೊರೆ ಸುರಿಸುವ ಸೀತವಾತ) ಮಕ್ಕಳ ಹಾಗು ದೊಡ್ಡವರ ಸೀತ, ನೆಗಡಿ, ಕೆಮ್ಮಲು, ಗೂರಲು, ಜ್ವರ, ಚಳಿಜ್ವರ, ಅಜೀರ್ಣ, ಅಜೀರ್ಣದ ಭೇದಿ, ಹೊಟ್ಟೆಯುಬ್ಬರ, ಹೊಟ್ಟೆ ನೋವು, ಅಗ್ನಿಮಾಂದ್ಯ, ಹಸ್ತ್ಲಮಂಜ, ಪ್ಲೇಗು, ಶೀತಭೇದಿ ಇನ್ನೂ ಅನೇಕ ರೋಗಗಳನ್ನು ಗುಣಪಡಿಸುತ್ತವೆ.

ಸ್ತ್ರೀಯರು ಹೆತ್ತ ದಿನ ಸ್ನಾನದ ದಿನ ಶೀತವಾತ ಪರಿಹಾರಕ್ಕಾಗಿ ಕಸ್ತೂರಿಗೆ ಬದಲು ಈ ಮಾತ್ರೆಗಳನ್ನೇ ಲಕ್ಷೋಪಲಕ್ಷ ಜನರು ಉಪಯೋಗಿಸುತ್ತಿರುತ್ತಾರೆ. ಈ ಮಾತ್ರೆಗಳಲ್ಲಿ ಅಫೀಮಾಗಲಿ, ವಿಷವಸ್ತುವಾಗಲಿ, ಖಂಡಿತವಾಗಿ ಸೇರಿಲ್ಲ. ಒಂದೇ ಒಂದು ಈ ಸೀಸೆಯು ನಿಮ್ಮ ಬಳಿ ಇದ್ದರೆ, ವೈದ್ಯರ ಸಹಾಯವನ್ನಪೇಕ್ಷಿಸದೆ, ನೀವೇ ಅನೇಕ ವ್ಯಾಧಿಗಳನ್ನು ಗುಣಪಡಿಸಬಲ್ಲವರಾಗುತ್ತೀರಿ.

250 ರಿಂದ 300 ಮಾತ್ರೆಗಳವರೆವಿಗಿರುವ ಸೀಸೆ 1 ಕ್ಕೆ 1 ಆಣೆ. ಟಪಾಲು ಮೂಲಕವಾದರೆ 1 ಸೀಸೆಗೆ 9 ಆಣೆ. 6 ಸೀಸೆಗೆ 1—8—0. 12 ಕ್ಕೆ 2—13—0. 25 ಕ್ಕೆ 5—3—0.

ಪಾಳ್ಯದ ವೆಂಕಟಾಚಲ ಪಂಡಿತ ಅಂಡ್ ಸನ್,

ಶ್ರೀ ಸೀತಾರಾಘವ ವೈದ್ಯಶಾಲಾ, ಮೈಸೂರು.

ಸಾಧ್ವಿ

೨೧—೩—೩೮ ನೇ ಸೋಮವಾರ

ಸರ್ಕಾರದ ನೀತಿ

ನಮ್ಮ ಸರ್ಕಾರದವರ ಈಚಿನ ನೀತಿ [illegible] ಒಂದು ಕಡೆ [illegible] ರಾಜಕೀಯ ಪ್ರವೃತ್ತಿಗಳಲ್ಲಿ ನಮ್ಮ [illegible] ಮೊಕದ್ದಮೆಗಳ [illegible] ಪ್ರತಿಬಂಧಕಗಳ [illegible] ಇನ್ನು ಹಲವು ಇಂತಹ [illegible] ಕೆಲಸಗಳ [illegible] ಇವ [illegible] ಅನೇಕರ [illegible] ಇಂದಿನ ಅವ [illegible] ನೋಡಿದರೆ ಬಲ್ಲರೆ ವಿಷಯಗಳಲ್ಲೆಲ್ಲಾ ಪ್ರಜಾವರ್ಗದವರ ಅಭಿಪ್ರಾಯವನ್ನು ಉಪೇಕ್ಷಿಸುವಂತೆ ಕಾಣುತ್ತದೆ. ಅವರ ಮುಖ್ಯವಾದ ಹಕ್ಕುಗಳನ್ನು ಮಾತ್ರ ಸ್ವಲ್ಪವೂ ಬಿಟ್ಟುಕೊಡುವಂತೆ ತೋರುವುದಿಲ್ಲ.

ಮೇಲೆ ಹೇಳಿದ ಎಲ್ಲಾ ರಿಯಾಯಿತಿಗಳೂ, ಸೌಕರ್ಯಗಳೂ ಕೇವಲ ಪ್ರಾಸಂಗಿಕವಾಗಿ ಪ್ರಾಪ್ತವಾದವು. ಆದರೆ ನಮ್ಮ ಸೀಮೆಯಲ್ಲಿಯೂ, ಇಡೀ ದೇಶದಲ್ಲಿಯೂ ಉತ್ಪನ್ನವಾಗಿರುವ ನವಜಾಗೃತಿಯ ಧ್ಯೇಯವು ಬಹಳ ಉದಾತ್ತವಾದುದು. ಅದು ಪ್ರಜಾ ಸ್ವಾತಂತ್ರ್ಯದ ಅಸ್ತಿಭಾರವನ್ನು ಅವಲಂಬಿಸಿದೆ. ಆತ್ಮ ನಿರ್ಣಯವೆಂಬ ಸ್ಥಿರ ಸಂಕಲ್ಪವನ್ನು ಅನುಸರಿಸಿದೆ [illegible] ಕವೂ, ಸಂಕುಚಿತವೂ ಆದ [illegible] ಭಾರಗಳಿಂದ ಸಂತುಷ್ಟವಾಗುವುದಿಲ್ಲ. ಪ್ರಜೆಗಳೆಲ್ಲರೂ ತಮ್ಮ ತಮ್ಮ ಹಕ್ಕು ಬಾಧ್ಯತೆಗಳನ್ನು ಅರಿತು, ತತ್ಪಕ್ಕಾಗಿ ಹಂಬಲಿಸುತ್ತಿದ್ದಾರೆ.

ಜವಾಬ್ದಾರಿ ಸರ್ಕಾರವೇ ಇಂದು ಎಲ್ಲ ಪ್ರಜೆಗಳ ಏಕಮಾತ್ರವಾದ ರಾಜಕೀಯ ಆಕಾಂಕ್ಷೆ. ಅದನ್ನು ಕಲ್ಪಿಸಿದ ಹೊರತು ಸಮಾಧಾನವಾಗುವುದಿಲ್ಲ. ಜವಾಬ್ದಾರಿ ಸರ್ಕಾರದ ಬೇಡಿಕೆ ಇದ್ದ [illegible] ಗಳೆಲ್ಲವೂ ಈಗ [illegible] ಬ್ರಿಟಿಷ್ [illegible] ಅವಲಂಬಿಸಿರುವವರೂ, ರಾಜನೀತಿಜ್ಞ [illegible] ರಾದ ಎಲ್ಲರೂ ಸಂಸ್ಥಾನಗಳ ಜವಾಬ್ದಾರಿ ಸರ್ಕಾರದ ಸೃಷ್ಟಿಗೆ ಬೆಂಬಲವಿತ್ತಿದ್ದಾರೆ. ಹೊಸ್ತಿಲಿನ ನಮ್ಮ ಸಂಸ್ಥಾನಕ್ಕೆ [illegible] ಒಂದೂ ಮಹಾಸಭೆಯು [illegible] ರದಿಂದ ಇದನ್ನು [illegible] ನಮ್ಮ [illegible] ತಮ್ಮ ಪ್ರಜೆಗಳಿಗೆ [illegible] ಬ್ರಿಟಿಷ್ ಚಕ್ರವರ್ತಿಗಳಂತೆ ತಾವೂ ರಾಜ [illegible] ಅವರಿಗೆ ಸಂಪೂರ್ಣವಾದ ಅಧಿಕಾರ [illegible] ಒಪ್ಪಿರುವರು.

ಹೀಗಿದ್ದರೂ ನಮ್ಮ ಸರ್ಕಾರದವರು ಮಾತ್ರ ಜವಾಬ್ದಾರಿ ಸರ್ಕಾರದ ತತ್ತ್ವವನ್ನು ಅಂಗೀಕರಿಸಲು ಏಕೆ ಹಿಂದೆಗೆಯುತ್ತಿದ್ದಾರೋ ನಮಗೆ ತಿಳಿಯದು. ರಾಜಕೀಯ ಸುಧಾರಣೆಗಳ ಸಂಬಂಧವಾಗಿ ಅವರು ರಚಿಸಬೇಕೆಂದಿರುವ ಸಮಿತಿಯಲ್ಲಿ ಜವಾಬ್ದಾರಿ ಸರ್ಕಾರದ ಧ್ಯೇಯವನ್ನು ಸೇರಿಸಬೇಕೆಂಬ ಅಭಿಪ್ರಾಯಕ್ಕೆ ಅವರು ಮನ್ನಣೆ ಕೊಡುತ್ತಿಲ್ಲ. ಆದ್ದರಿಂದ ಈ ಸಮಿತಿಯ ಕಾರ್ಯಕಲಾಪಗಳಿಂದ ದೇಶಕ್ಕೆ ಎಷ್ಟು ಮಾತ್ರವೂ ಪ್ರಯೋಜನವಾಗಲಾರದು. ನಿಜವಾದ ರಾಜನೀತಿ ತತ್ತ್ವಗಳ ತಳಹದಿಯ ಮೇಲೆ ರಚಿತವಾಗುವ ಸುಧಾರಣೆಗಳೇ ಜನರ ಮನ್ನಣೆಗೆ ಪಾತ್ರವಾಗುವುವು.

ಸ್ವಾತಂತ್ರ್ಯ ಪ್ರತಿಜ್ಞೆ

ನಮ್ಮ ಸಂಸ್ಥಾನದಲ್ಲಿ ನಡೆದ ಚಳುವಳಿಯ ಫಲವಾಗಿ, ದೇಶೀಯ ಸಂಸ್ಥಾನಗಳಿಗೆ ಸಂಬಂಧಪಟ್ಟ ಎಷ್ಟೋ ಸಮಸ್ಯೆಗಳು ಇತ್ಯರ್ಥವಾದವು. ಕಾಂಗ್ರೆಸ್ಸಿನಲ್ಲಿ ಈಸಲ ಇದೇ ಬಹು ಪ್ರಾಮುಖ್ಯವಾದ ಚರ್ಚೆಯಾಯಿತು. ಪಾರ್ಲಿಮೆಂಟ್ ಸಭೆಯಲ್ಲಿ ಇದಕ್ಕೆ ಸಂಬಂಧಪಟ್ಟ ಎಷ್ಟೋ ಪ್ರಶ್ನೋತ್ತರಗಳು ನಡೆದವು. ಕೊನೆಗೆ ಜಿ. ಆರ್. ಸ್ವಾಮಿಯವರ ಸ್ವಾತಂತ್ರ್ಯ ದಿನಾಚರಣೆಯ ಮೊಕದ್ದಮೆಯ ವಿಷಯವೂ ಬಂದಿತು. ಅವರಲ್ಲೂ ಸ್ವಾತಂತ್ರ್ಯ ದಿನಾಚರಣೆಯ ಪ್ರತಿಜ್ಞೆಯನ್ನು ತೆಗೆದುಕೊಳ್ಳುವುದು ರಾಜದ್ರೋಹವಲ್ಲವೆಂದಾಯಿತು. ಹೀಗೆ ಕೀರ್ತಿ ಸಂಪಾದಿಸಿದ ನಮ್ಮ ಸಂಸ್ಥಾನವು ಈಗ ಆ ಕೀರ್ತಿ ಧ್ವಜವನ್ನು ಇನ್ನಷ್ಟು ಸಂರಕ್ಷಿಸಬೇಕೇ ವಿನಃ ಹಿಂದಕ್ಕೆ ಹೆಜ್ಜೆ ಇಡಬಾರದು. ಕಾಂಗ್ರೆಸ್ ಮುಖಂಡರು ಏನು ಮಾಡುತ್ತಾರೋ ನೋಡಬೇಕು.

ಮೈಸೂರು ರಾಷ್ಟ್ರಕೂಟ

ಏಪ್ರಿಲ್ ೧೧ ಮತ್ತು ೧೨ ಕ್ಕೆ ಮುಂದುವರಿಸಿದೆ

ಮೈಸೂರು ಕಾಂಗ್ರೆಸ್ ಕನ್ವೆನ್‌ಷನ್ ಏಪ್ರಿಲ್ ೭ ಮತ್ತು ೮ನೇ ತಾರೀಖುಗಳಲ್ಲಿ ನಡೆಯುವುದೆಂದು ಪ್ರಕಟವಾಗಿತ್ತಷ್ಟೆ. ೭ ನೇ ತಾರೀಖು ಶ್ರೀರಾಮ ನವಮಿಯಾದ್ದರಿಂದಲೂ, ೮ ಮತ್ತು ೧೦ ನೇ ತಾರೀಖುಗಳಲ್ಲಿ ಮಂಡ್ಯದಲ್ಲಿ ವಕೀಲರ ಸಮ್ಮೇಳನವು ನಡೆಯುವುದರಿಂದಲೂ ಮೈಸೂರು ಕಾಂಗ್ರೆಸ್ ಕನ್ವೆನ್‌ಷನ್ ಏಪ್ರಿಲ್ ೧೧ ಮತ್ತು ೧೨ನೇ ತಾರೀಖುಗಳಲ್ಲಿ ನಡೆಯಬೇಕೆಂದು ಮೈಸೂರು ಕಾಂಗ್ರೆಸ್ಸಿನ ವರ್ಕಿಂಗ್ ಕಮಿಟಿಯು ನಿರ್ಧರಿಸಿದೆ.

ದಿವಂಗತ ಲಕ್ಷ್ಮೀಪತಿ ಶಾಸ್ತ್ರಿಗಳು

[illegible] ಶಾಸ್ತ್ರಿಗಳು [illegible] ತಿಂಗಳ [illegible] ಚಿಕಿತ್ಸೆ [illegible] ಸ್ವರ್ಗಸ್ಥರಾದರು.

ಇವರು [illegible] ವೃದ್ಧಾಪ್ಯದ ಸನ್ನಿಧಾನದ [illegible] ಇವರ ತಂದೆ ಪ್ರಖ್ಯಾತರಾಗಿದ್ದರು. ಶ್ರೀಮನ್ ಮುಮ್ಮಡಿ ಕೃಷ್ಣರಾಜ ಒಡೆಯರವರ ಕಾಲದಿಂದಲೂ ಶ್ರೀ ಶಾಸ್ತ್ರಿಗಳವರ ಪಿತೃ ಪಿತಾಮಹರುಗಳಿಗೆ ಅರಮನೆಯ ಸಂಬಂಧವು ಬೆಳೆದು ಬಂದಿರುತ್ತದೆ. ಮುಮ್ಮಡಿಯವರ ಪ್ರೀತಿಗೆ ಇವರ ತಾತನವರು ಬಹುಮಟ್ಟಿಗೆ ಪಾತ್ರರಾಗಿದ್ದರು. ಇವರ ತಂದೆಯವರ ವಿಷಯದಲ್ಲಿಯೂ ಸಹ ಶ್ರೀ ಚಾಮರಾಜೇಂದ್ರ ಒಡೆಯರವರಿಗೆ ಕೇವಲ ವಿಶ್ವಾಸವಿತ್ತು.

ಶಾಸ್ತ್ರಿಗಳವರಿಗೆ ಬಾಲ್ಯದಿಂದಲೂ ನಾಟಕ ರಂಗದಲ್ಲಿ ಹೆಚ್ಚಿನ ಆಸಕ್ತಿ. 1880 ನೇ ಇಸವಿಯಲ್ಲಿ ಶ್ರೀ ಚಾಮರಾಜೇಂದ್ರ ಒಡೆಯರವರ ನಾಮಾಂಕಿತದಿಂದ ಅರಮನೆಯಲ್ಲಿ ಒಂದು ನಾಟಕ ಸಂಸ್ಥೆಯು ಸ್ಥಾಪನೆಯಾಯಿತು. ಅದು ಮೊದಲಿನಲ್ಲಿ ಸಂಸ್ಕೃತ ಪಾಠಶಾಲೆಯಲ್ಲಿ ವಿದ್ಯಾರ್ಥಿಗಳಿಂದಲೇ ಶಾಕುಂತಲ ನಾಟಕವು ಸಂಸ್ಕೃತ ಭಾಷೆಯಲ್ಲಿ ಅಭಿನಯಿಸಲ್ಪಟ್ಟಿತು. ಪ್ರಧಾನ ಪಾತ್ರವಾದ ಶಕುಂತಲೆ ಪಾತ್ರವನ್ನು ಶಾಸ್ತ್ರಿಗಳೇ ವಹಿಸಿದ್ದರು. ಅಂದು ನಾಟಕಾವಲೋಕನಕ್ಕಾಗಿ ಸಮಯಮಾಡಿಸಿದ್ದ ಆಗಿನ ದಿವಾನರಾಗಿದ್ದ ಶ್ರೀ ಸಿ. ರಂಗಾಚಾರ್ಲುರವರು ಶಾಸ್ತ್ರಿಗಳವರ ಪಾತ್ರಾಭಿನಯದಿಂದ ಕೇವಲ ತೃಪ್ತರಾಗಿ ಅವರನ್ನು ಅರಮನೆ ನಾಟಕ ಸಂಸ್ಥೆಗಳಿಗೆ ಸೇರಿಸಿಕೊಂಡರು. ಅಗ್ಗೆ ಇವರಿಗೆ ಇನ್ನೂ ಹದಿನಾರು ವರ್ಷಗಳು. ನಾಯಕನ ಪಾತ್ರವನ್ನು ವಹಿಸುತ್ತಿದ್ದ [illegible] ಪಾತ್ರವಹಿಸುತ್ತಿದ್ದ [illegible] ಶಾಸ್ತ್ರಿಗಳವರೂ ತುಂಬಾ ಖ್ಯಾತಿಯನ್ನು ಪಡೆದವರು. [illegible] ದಿಂದ ಮಹಾ ಪ್ರಭುಗಳ ಕೃಪಾದೃಷ್ಟಿಯು ಇವರ ಮೇಲೆ ಬಿದ್ದಿತು. ಕೆಲಕಾಲ ಶಾಸ್ತ್ರಿಗಳು ತಮ್ಮ ಸಂಸ್ಥೆಯ [illegible] ಆಗಿದ್ದರು. ಬಳಿಕ 1893 ವರ್ಷದಲ್ಲಿ [illegible] ಮಾಡಿ [illegible] ರಾದರು. ಅನಂತರ 1917 ರ [illegible] ಮೂಲಕ [illegible] ನಾಟಕ ಸಂಸ್ಥೆಯು ನಿಲ್ಲಿಸಲ್ಪಟ್ಟಿತು. ಆಗ ಸಂಸ್ಥೆಯ [illegible] ಇವರ ಮತ್ತು ಇವರ [illegible] ಶ್ರೀ ಶಾಕುಂತಲ [illegible] ಆಶ್ರಯದಿಂದ [illegible] ಕೊಂಡು ಬರಲು [illegible] ಶ್ರಮಗಳಿಂದ ಲಭ್ಯವಾಯಿತು. ಆ ಸಂಸ್ಥೆಯು

ಶ್ರೀ ಎಂ. ಎನ್. ಜೋಯಿಸ್

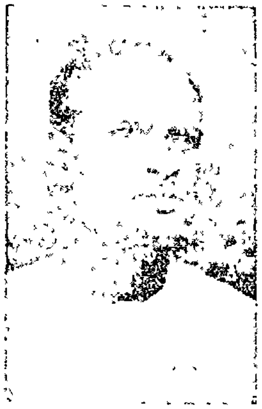

ಶಿವಪುರ ರಾಷ್ಟ್ರಕೂಟದ ಸ್ವಯಂಸೇವಕರ ನಾಯಕರು

[illegible] ಇವರಿಗೆ ವಿಶೇಷ ಕೀರ್ತಿಯು ಲಭಿಸಿತು. ರಾಜ [illegible] ಪಾತ್ರವಹಿಸಿ [illegible] ಶ್ರೇಷ್ಠ ಕರನ್ನು [illegible] ಮಾಡಿಬಿಡುವ [illegible] ಮಾಡಿದ್ದರು. ಆಲ್ ರೌಂಡ್ ಆಕ್ಟರೆಂಬ ಕೀರ್ತಿಯು ಇವರ ಪಾಲಿಗೆ ಬಂದಿತ್ತು. ವೆಂಕಟಗಿರಿ ಮಹಾರಾಜರು, ಮದರಾಸ್ ಹೈ ಕೋರ್ಟ್ ಚೀಫ್ ಜಸ್ಟಿಸ್‌ರಾಗಿದ್ದ ಸಿ. ಕೃಷ್ಣನ್ ಮತ್ತು ಸಿ. ವಿ. [illegible] ಶಾಸ್ತ್ರಿಗಳವರೇ ಮೊದಲಾದವರು ಇವರ ಪಾತ್ರಾಭಿನಯ ಮತ್ತು [illegible] ಬಹುವಾಗಿ ಮೆಚ್ಚಿ ಪ್ರಶಸ್ತಿ ಪತ್ರಿಕೆಗಳನ್ನು ಕೊಟ್ಟಿರುತ್ತಾರೆ. [illegible] ಶಾಕುಂತಲ ಕಂಪೆನಿಯಲ್ಲಿ ಮಾತ್ರವಲ್ಲದೆ ಶ್ರೀ ಚಾಮುಂಡೇಶ್ವರಿ ಕಂಪೆನಿಯಲ್ಲಿಯೂ [illegible] ಕೆಲಸ ಮಾಡಿ ಈಗ [illegible] ವರ್ಷಗಳ [illegible] ವೃದ್ಧಾಪ್ಯದ ದೆಸೆಯಿಂದ ರಂಗಭೂಮಿಯಿಂದ ನಿವೃತ್ತರಾದರು.

ಇವರ [illegible] ಕರಾಗಿದ್ದರೂ, ಬಹು [illegible] ರಾಗಿದ್ದರು. ಇವರು [illegible] [illegible]

[illegible]

ಮೈಸೂರು ಕಾಂಗ್ರೆಸ್

ಕಳೆದ ವಾರ ಮೈಸೂರು ಕಾಂಗ್ರೆಸ್ [illegible] ಕಾರ್ಯಕಾರಿ ಸಮಿತಿಯ ಸಭೆ [illegible] ಕಾರ್ಯಾಲಯದಲ್ಲಿ ನಡೆಯಿತು. ಅಧ್ಯಕ್ಷರಾದ ಶ್ರೀ ಹೆಚ್. ಸಿ. ದಾಸಪ್ಪನವರು [illegible] ಶಿವಪುರದ ಧ್ವಜ ಸತ್ಯಾಗ್ರಹದ ಬಳಿಕ ಕಾಂಗ್ರೆಸ್ಸಿನ ಮುಖ್ಯ ಗುರಿಯಾಗಿ ಜವಾಬ್ದಾರಿ ಸರ್ಕಾರದ ಸ್ಥಾಪನೆಗಾಗಿ [illegible] ಹೋರಾಟವನ್ನು ಬಲಪಡಿಸಬೇಕೆಂದು ತಿಳಿಸಿದರು. ಈ ಸಭೆಯಲ್ಲಿ [illegible] ಸುಧಾರಣೆಗಳನ್ನು [illegible] ಮಾಡುವ ಬಗ್ಗೆಯೂ [illegible] ಮೈಸೂರು [illegible] ಯಾವ ಯಾವ ನಿಯಮಗಳನ್ನು [illegible] ಸಬೇಕೆಂಬುದನ್ನು ನಿರ್ಧರಿಸಿ ಪ್ರಚಾರ [illegible] ಸಮಿತಿಗಳನ್ನು [illegible] ಉದ್ದೇಶವಿದ್ದಿತು. ಈ ನಿಯಮಗಳ ಸಭೆಯಲ್ಲಿ [illegible] ಅನೇಕ [illegible] ಈಗಾಗಲೇ ಹೊರಬಿದ್ದಿವೆ. ಪತ್ರಿಕೆಗಳಲ್ಲಿ ಪ್ರಕಟವಾಗಿಲ್ಲ. ಇದರ ಅಧ್ಯಕ್ಷತೆಯಲ್ಲಿ ಕಾಂಗ್ರೆಸ್ಸಿನವರ ಕೆಲವು ಹೆಸರುಗಳು ಸೇರಿಸಲ್ಪಟ್ಟಿವೆ.

ಕಾಂಗ್ರೆಸ್ಸಿಗೆ ಸೇರಿದ ಯಾವ ಸದಸ್ಯನೂ ಕಾಂಗ್ರೆಸ್ ಬೋರ್ಡಿನ ಅನುಮತಿಯಿಲ್ಲದೆ ಸದಸ್ಯತ್ವವನ್ನು ಅಂಗೀಕರಿಸಕೂಡದೆಂದು ಚಿಕ್ಕಸ್ವಾಮಿ ಸಿದ್ದಲಿಂಗಯ್ಯನವರು ಪ್ರತಿಪಾದಿಸಿದ್ದಾರೆ. ಈ ಮಧ್ಯೆ ಚೀಫ್ ಸೆಕ್ರೆಟರಿಯವರಿಗೂ ಶ್ರೀ ಸಿದ್ದಲಿಂಗಯ್ಯನವರಿಗೂ ರಹಸ್ಯವಾಗಿ ಮಾತುಕತೆಗಳು ನಡೆದವು. ಶ್ರೀ ಸಿದ್ದಲಿಂಗಯ್ಯನವರು ಕಚ್ಚೇರಿಗೆ ಹೋಗಿ ಮಂತ್ರಿಪದವನ್ನು ತೆಗೆದುಕೊಳ್ಳುವರೆಂದು ಗೊತ್ತಾಗಿದೆ. ಅಧ್ಯಕ್ಷರ ತೀರ್ಮಾನವು ಏನೆಂಬುದನ್ನು ಕೊಟ್ಟದ್ದಲ್ಲಿ ಆಗುವುದು. ಅದುವರೆಗೆ ಸರಕಾರದವರು ಸಮಿತಿಯನ್ನು ರಚಿಸುವರೋ ಯಾವುದೋ ಇಲ್ಲವೂ ಹೇಳಲಾಗುವುದಿಲ್ಲ.

ಅಂತೂ ಶಿವಪುರವು ಮೈಸೂರಿನ ರಾಜಕೀಯ ಸಮಸ್ಯೆಯ ತೀರ್ಮಾನಕ್ಕೆ ಮುಖ್ಯ ರಂಗವಾಗುವುದು. ಅಲ್ಲಿಗೆ ನೂರಾರು ಜನ ಪ್ರತಿನಿಧಿಗಳೂ, ಸಾವಿರಾರು ಪ್ರೇಕ್ಷಕರೂ ಬರುವರೆಂದು ನಿರೀಕ್ಷಿಸಲಾಗಿದೆ. ಈಗಾಗಲೇ ಸಿದ್ಧತೆಗಳು [illegible] ನಡೆಯುತ್ತಿವೆ.

ಇರ್ವಿನ್ ನಾಲಾ ರೈತರ ಮಹಾ ಸಭೆ

ಕಬ್ಬನ್ನು ನೆಡಕೂಡದೆಂದು ನಿರ್ಧಾರ

೧೩-೩-೩೮ ನೇ ಭಾನುವಾರ ಇರ್ವಿನ್ ನಾಲಾ ರೈತರ ಸಂಘದ ಮಹಾ ಸಭೆಯು ಶ್ರೀ ಎಚ್. ಹೊನ್ನಯ್ಯನವರ ಅಧ್ಯಕ್ಷತೆಯಲ್ಲಿ ಮಂಡ್ಯದ ಸಂತೆ ಮೈದಾನದಲ್ಲಿ [illegible] ನಡೆಯಿತು. ಸಭೆಗೆ, ಮಂಡ್ಯ, ಮದ್ದೂರು ಮತ್ತು ಶ್ರೀರಂಗಪಟ್ಟಣ ತಾಲ್ಲೂಕುಗಳಿಂದ ರೈತರು ಅನೇಕ ಮಂದಿ ಬಂದಿದ್ದರು. ಸಂಘದ ಕಾರ್ಯದರ್ಶಿಗಳಾದ ಅಡ್ವೋಕೇಟ್ ಶ್ರೀ ಕೆ. ಚಿಕ್ಕಲಿಂಗಯ್ಯನವರು ಸಂಘವು ಇದುವರೆಗೆ ಮಾಡಿರುವ ಕೆಲಸ ಕಾರ್ಯಗಳನ್ನು ವಿವರಿಸಿದರು. ಅಲ್ಲದೆ [illegible] ನೇ ತಾರೀಖಿನ ದಿನ ಸಂಘದ [illegible] ಕುಂದುಕೊರತೆಗಳನ್ನು ಅವರ ಮುಂದಿಟ್ಟ ಅಂಶಗಳನ್ನು ಕೂಡ ತಿಳಿಸಲಾಯಿತು. ಈ ವಿಚಾರವಾಗಿಯೂ ಮತ್ತು ಮುಂದಿನ ಕಾರ್ಯಕ್ರಮಗಳನ್ನು ಕೈಗೊಳ್ಳುವ ವಿಷಯ ವಾಗಿಯೂ ಮಹಜರು ರೈತರು ತಮ್ಮ ಅಭಿಪ್ರಾಯಗಳನ್ನು ಸ್ಪಷ್ಟವಾಗಿ ತಿಳಿಸಿದರು. ಕೊನೆಗೆ ಈ ಕೆಳಗಿನ ನಿರ್ಣಯವು ಸರ್ವಾನುಮತದಿಂದ ಅಂಗೀಕರಿಸಲ್ಪಟ್ಟಿತು.

'ನಮ್ಮ ಸಂಘದ ನಿರ್ಣಯದಂತೆ ಸರ್ಕಾರದ ಸಂಗಡ ಭೇಟಿ ತಗದು ಕೊಂಡಾಗ [illegible] ಮಾಡಿಕೊಂಡ ಕುಂದುಕೊರತೆಗಳ ವಿಷಯದಲ್ಲಿ ಯಾವ ನಿರ್ಧಾರವೂ ಇದುವರೆಗೆ ಸಂಘದವರಿಗೆ ಬಂದಿಲ್ಲವಾಗಿ ಇವರ ನಿರೀಕ್ಷಣೆಯ ಬಗ್ಗೆ ಈ ದಿನದಿಂದ [illegible] ದಿನಗಳ ಕಾಲ ಕಬ್ಬನ್ನು ನೆಡದೆ [illegible] ಬಿಡದೆ ಕಾದಿರಬೇಕೆಂದೂ, ನಂತರ ಜನರಲ್ ಮೀಟಿಂಗನ್ನು ಕರೆಸಿ ಮುಂದಿನ ಕಾರ್ಯಕಲಾಪಗಳ ವಿಷಯದಲ್ಲಿ ಈ ಸಭೆಯ ತೀರ್ಮಾನವನ್ನು ವರ್ಕಿಂಗ್ ಸಮಿತಿಯವರು ನಡೆಸಬೇಕೆಂದೂ ಈ ಸಭೆಯು ತೀರ್ಮಾನಿಸುವುದು.'

ಹೆಡ್ಮಾಸ್ಟರೊಬ್ಬರ ವರ್ತನೆ

ನಮ್ಮ ದೇಶದ ಒಂದು ಯಾತ್ರಾಸ್ಥಳ ಶ್ರೀ ಶ್ರೀಕಂಠೇಶ್ವರ ಸ್ವಾಮಿಯವರ ದೇವಸ್ಥಾನವಿರುವ ಇಲ್ಲಿ ಒಂದು ಹೈಸ್ಕೂಲು. ಅದರ ಹುಡುಗರು ಹಿಂದೆ ನಡೆಸಿದ್ದ ಸರಸ್ವತಿ ಪೂಜೆಯ ಸಮಯದಲ್ಲಿ, ಒಂದು ವಿಶೇಷ ನಡೆಸಿದ್ದರಂತೆ. ಅದಕ್ಕೆ ಆಗಿನ ಹೆಡ್ಮಾಸ್ಟರು ಕೆಲವರಿಗೆ [illegible] ಹುಡುಗರೂ [illegible] ಪ್ರಯತ್ನಿಸಿದರು. ಹೆಡ್ಮಾಸ್ಟರು [illegible] ಹುಡುಗರಿಗೂ ಕೇಳ, ಬೇಡ ಬೇಜಾರಾಗಿ ಕೊನೆಗೆ ದಿವಾನರಿಗೆ ಒಂದು ಅರ್ಜಿ ಹಾಕಿದರಂತೆ. ಆ ಸಮಾಚಾರ ತಿಳಿಯೋದೇ ತಡ, ಆ ಶಾಲಾಧಿಕಾರಿಗಳು ಸಿಡಿಮಿಡಿಯಾದರು. ಯಾವಾಗಿನ ದುಡ್ಡನ್ನು ಹಾಕದ್ದರೋ ಅವರು ತಾವಲ್ಲದೆ ತಮ್ಮ ತಂದೆ ಅಥವಾ ಪೋಷಕರ ಕ್ಷಮಾಪತ್ರಗಳನ್ನು ಹಾಜರ್ ಮಾಡಿದರೇನೇ 'ಹಾಲ್ ಟಿಕೆಟ್' ಕೊಡುವುದು, ಇಲ್ಲದಿದ್ದರೆ ಇಲ್ಲ ಎಂದರಂತೆ. ಒಂದು ಸರಸ್ವತಿ ಪೂಜೆ ಅಂತ ಮಾಡಿಸಿ, ಅಲ್ಲಿ ಶಾಡಗರನ್ನು ಬರಿಯೋದೆ ಒಂದು ಉಪನ್ಯಾಸ ಜೇರಿ ಮಾಡಿದರಂತೆ. ಈ ಭಾಷಣದ ವಾಕ್ಯರಣೆ ಕೇಳಲಾರದೆ ಕೆಲವು ಹುಡುಗರು "ವಾಕ್ ಔಟ್" ಜೇರಿ ಮಾಡಿದರಂತೆ. ಅನೇಕ ಸ್ಕೂಲುಗಳಲ್ಲಿ ಇದೇ ಕಾರಣದಿಂದ ವಿಧಿಸಿದ್ದ ಜುಲ್ಮಾನೆಗಳನ್ನು ಮಾಫ್ ಮಾಡಿದ್ದಾರೆ. ಅಲ್ಲದೆ ಸರ್ಕಾರದವರು, ಅದೇ ಸಾರಿ ಮುನ್ನರ ದಸ್ತಗಿರಿಯ ಕಾಲದಲ್ಲಿ ಅದಗಳಿಸಿಯ, ಹೊರದ ಹುಡುಗರೆಲ್ಲಾ ಪಾಪಸ ತೆಗೆದುಕೊಂಡಿದ್ದಾರೆ. ಓಗಿದ್ದರೂ ಈ ಶಾಲಾ ಮುಖ್ಯಾಧಿಕಾರಿಗಳು, ನಮ್ಮ ಬಿಡಿಗಾಲದ ಕಾಲದ ಮೊಗಲ್ ಅಧಿಕಾರಗಳ ಹಾಗೆ ವರ್ತಿಸುವ ಹಾಗೆ ಕಾಣುತ್ತದೆ. ದೇವರು ಇವರಿಗೆ ಸದ್ಬುದ್ಧಿಯನ್ನು ಕೊಡಲಿ.

ಸರಸಕಲಾ ಸಮಸ್ಯೆ

ತಿದ್ದುಪಡಿ

ಈ ಸಂಚಿಕೆಯ ಎಂಟನೇ ಪುಟದಲ್ಲಿ ಪ್ರಕಟವಾಗಿರುವ ಸರಸಕಲಾ ಸಮಸ್ಯೆಯ ನಾಲ್ಕನೇ ಸಾಲಿನಲ್ಲಿ 18–6 38 ನ್ನು ಎಂಬುದನ್ನು 18–4 38 ಎಂದು ಓದಿಕೊಳ್ಳಬೇಕು.

ದಿನೇ ಬಿರಾ

ಬರ್ಮಿಂಗ್ಹಾಮಿನಲ್ಲಿ ಪ್ರಜಾಸತ್ತಾತ್ಮಕ ಸರ್ಕಾರವನ್ನು ಸ್ಥಾಪಿಸಿದರು.

ಅಷ್ಟು ದೊಡ್ಡ ಜಿಲ್ಲೆಗಳು ನಿರ್ವಹಿಸಲಾಗುತ್ತದೆ?

ನಮ್ಮ ಮೈಸೂರು ರಾಜ್ಯದಲ್ಲಿ ಇರುವುದು ನಿರ್ಗೆ ಎಂಟು ಭಾಗಗಳಾಗಿ ಎಂಟು ಜಿಲ್ಲೆಗಳು, ಕಮಿಷನರುಗಳಿಂದ ಆಳಲ್ಪಡುತ್ತಿದೆ. ಮುಂದಿನ ಸಾಲಿನ ಜುಲೈನಿಂದ ಮೈಸೂರು ಜಿಲ್ಲೆಯು ಎರಡಾಗಿ ವಿಭಾಗಿಸಲ್ಪಡುತ್ತದೆ. ಇದಕ್ಕೆ ಸಾಲಿಯಾನ ಐದು ಲಕ್ಷ ರೂಪಾಯಿ ಹೆಚ್ಚು ಬೀಳುವುದಲ್ಲದೆ ಹೊಸದಾದ ಒಂದು ಹೊಸ ಜಿಲ್ಲಾ ಕಛೇರಿಯು ಮಂಡ್ಯದಲ್ಲಿ ಸ್ಥಾಪಿತವಾಗುತ್ತದೆ. ಪ್ರಾಯಶಃ ಬಹಳ ಬೇಗನೇ ಆಗಲಿ ಸರಕಾರವು ಹೆಚ್ಚಿನ ವೆಚ್ಚ ಪೂರ್ವಾಪರ ಯೋಚನೆಯಿಂದ ಸಂಸ್ಥೆಯನ್ನು ಹೆಚ್ಚು ಮಾಡಿಕೊಳ್ಳುವುದು ಬುದ್ಧಿವಂತಿಕೆ. ನಮ್ಮ ದೇಶದಲ್ಲಿ ಕಂದಾಯ ಕೊಡುವುದಕ್ಕೇ ಆಗದ ದೈತರ ಹೊಟ್ಟೆ ಮೇಲೆ ಸಗ್ಗಿ ಹೋಗಿದೆ. ಜನತೆಯ ಸಂಬಳದ ಖರ್ಚು ಕಮ್ಮಿ ಮಾಡಿ ಕಂದಾಯದ ಹೊರೆಯನ್ನು ಕಮ್ಮಿ ಮಾಡಬೇಕೆಂದು ಪ್ರಯತ್ನಿಸುತ್ತಿರುವ ಈ ಕಾಲದಲ್ಲಿ ಹೊಸದಾಗಿ ಈ ಹೊಸ ಜಿಲ್ಲೆ ರಚಿಸಿದ್ದು ನ್ಯಾಯವೇ? ಈ ವಿಭಜನೆ ಯು ಆಗಬಾರದು. ಪ್ರಜಾ ಪ್ರತಿನಿಧಿಗಳು ಪ್ರತಿಭಟಿಸಬೇಕು. ಈ ಸಮಯದಲ್ಲಿ ಜನರ ಬುದ್ಧಿ ಮಾಡಿದ್ದಕ್ಕೆ ದೊಡ್ಡ ಜಿಲ್ಲೆಗಳು ಇದ್ದವು ಆದರೆ ಪ್ರಜಾ ಪ್ರತಿನಿಧಿಗಳ ಮಾತನ್ನು ನಿರ್ವಹಿಸಲು ಸಾಧ್ಯವೇ?

ಟಿ. ಸಿ. ನಟರಾಜ್ ಔಷಧಾಲಯ,

ಸಯ್ಯಾಜಿರಾವ್ ರೋಡು, ಮೈಸೂರು

ಇವರಲ್ಲಿ ನೇತ್ರಪರೀಕ್ಷೆಯು ಉಚಿತವಾಗಿ ಮಾಡಲ್ಪಡುತ್ತದೆ.

[illegible]

ಭಾರತೀಯರ [illegible]

ಯುನಾನಿ ಆಯುರ್ವೇದೀಯ, ಸಿದ್ಧಾಂತ ಪಧಗಳೆಲ್ಲವೂ ಸದಾ ದೊರೆಯುತ್ತವೆ.

ಚಂದ್ರಕಲಾ ಸ್ಪರ್ಧೆ ನಂ. ೧೪ ಸರಿಯಾದ ಉತ್ತರ

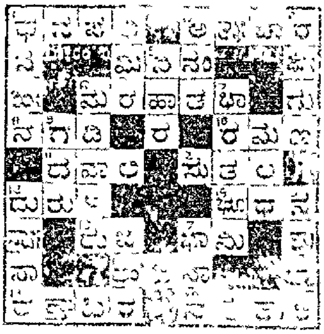

ಸರಸಕಲಾ ಸಮಸ್ಯೆ ನಂ. ೨. ಕೃಷ್ಣರಾಜಸಾಗರ

ಪ್ರಥಮ ಬಹುಮಾನ ರೂ. ೫೦ : : ಒಟ್ಟು ಬಹುಮಾನ ರೂ. ೧೦೦ : : ಇತರ ಬಹುಮಾನ ರೂ. ೫೦

೧೦-೪-೩೮ ರ ಒಳಗಾಗಿ ಬರತಕ್ಕ ಸರಿಯಾದ ಉತ್ತರಕ್ಕೆ ಸ್ಪೆಷಲ್ ಬಹುಮಾನ ೧೦ ರೂಪಾಯಿ

ಉತ್ತರಗಳು ತಲಪಬೇಕಾದ ಕಡೆಯ ತಾರೀಖು 18—6—1938. ಮ್ಯಾನೇಜರ್, ಸರಸಕಲಾ ಸಮಸ್ಯೆ, ಕೃಷ್ಣರಾಜಸಾಗರ.

ನಿಯಮಗಳು.— 1. ಮೊಹರಾದ ಉತ್ತರವು ಕೃಷ್ಣರಾಜಸಾಗರದ ಕೊ-ಆಪರೇಟಿವ್ ಸೊಸೈಟಿಯಲ್ಲಿ ಇಡಲ್ಪಟ್ಟಿರುತ್ತೆ. ಅದಕ್ಕೆ ಪ್ರತ್ಯಕ್ಷರವೂ ಸರಿಹೋಲುವ ಉತ್ತರಕ್ಕೆ ಪ್ರಥಮ ಬಹುಮಾನ. 1 ಮತ್ತು 2 ತಪ್ಪಿನ ಉತ್ತರಗಳಿಗೆ ದ್ವಿತೀಯ ಮತ್ತು ತೃತೀಯ ಬಹುಮಾನಗಳು. 2. ಬಹುಮಾನಕ್ಕೆ ಯೋಗ್ಯವಾದ ಉತ್ತರಗಳು ಒಂದಕ್ಕಿಂತ ಹೆಚ್ಚಾಗಿದ್ದರೆ ಬಹುಮಾನದ ಹಣವು ಹಂಚಲ್ಪಡುವುದು. ಸರಿಯಾದ ಉತ್ತರವುಳ್ಳ ಕೂಪನ್‌ಗಳು ಬಾರದಿದ್ದರೆ ಒಟ್ಟು ಬಹುಮಾನದ ಮೊಬಲಗು ಮ್ಯಾನೇಜರು ನಿರ್ಣಯಿಸುವ ದಾಮಾಷಾಪ್ರಕಾರ 1 ಮತ್ತು 2 ತಪ್ಪುಗಳುಳ್ಳವುಗಳಿಗೆ ಹಂಚಲ್ಪಡುವುದು. 3. **ಪ್ರವೇಶಧನ ಕೂಪನ್ 1 ಕ್ಕೆ ನಾಲ್ಕಾಣೆ; 2 ಕ್ಕೆ ಎಂಟಾಣೆ; 3 ಕ್ಕೆ ಹನ್ನೆರಡಾಣೆ, 6 ಕ್ಕೆ ಒಂದು ರೂಪಾಯಿ.** ಒಬ್ಬರೇ ಎಷ್ಟು ಕೂಪನ್ನುಗಳನ್ನಾದರೂ ಕಳುಹಿಸಬಹುದು. 4. ಉತ್ತರಗಳನ್ನು ಬರಿಯ ಕಾಗದದಲ್ಲಿ ಚಿತ್ರವಿಲ್ಲದಂತೆ ಶಾಯಿಯಲ್ಲಿ ಬರೆಯಬೇಕು. ಮುದ್ರಣವಾದ ಕೂಪನ್ನುಗಳು ಸಾಕಾದಷ್ಟು ದೊರೆತರೆ ಅದರಲ್ಲಿಯೇ ಬರೆದು ಕಳುಹಿಸಬಹುದು. ಚಿತ್ತಾಗಿರುವ ಕೂಪನ್ನಿಗೆ ಸ್ಥಿರಾ ಇಲ್ಲ. 5. ಪ್ರವೇಶಧನವನ್ನು ಇಂಡಿಯನ್ ಪೋಸ್ಟಲ್ ಆರ್ಡರ್ ಅಥವಾ ಮನಿಯಾರ್ಡರ್ ಮೂಲಕ ಕಳುಹಿಸಬೇಕು. ಮನಿಯಾರ್ಡರು ರಶೀತಿ ಅಥವಾ ಪೋಸ್ಟಲ್ ಆರ್ಡರ್, ಕೂಪನ್ನಿಗೆ ಒಗತ್ತಿಸಿರಬೇಕು. 6. ಸಮಸ್ಯೆಯ ಎಲ್ಲಾ ವಿಚಾರದಲ್ಲಿಯೂ ಮ್ಯಾನೇಜರ ತೀರ್ಮಾನವೇ ಕೊನೆಯದೆಂದೂ, ಆ ಬಗ್ಗೆ ಯಾವ ವಿಧವಾದ ಪತ್ರವ್ಯವಹಾರಕ್ಕೂ ಅವಕಾಶವಿಲ್ಲವೆಂದೂ, ಉತ್ತರಗಳನ್ನು ಕಳುಹಿಸುವವರೆಲ್ಲರೂ ಈ ನಿಯಮಗಳಿಗೆ ಒಪ್ಪಿರುವರೆಂದೂ ಭಾವಿಸಲ್ಪಡುವುದು. 7. ಒಂದು ಸಮಸ್ಯೆಗಾಗಿ ಕಳುಹಿಸಿದ ಪ್ರವೇಶಧನವನ್ನು ಯಾವ ಕಾರಣದಿಂದಲೂ ಮತ್ತೊಂದು ಸಮಸ್ಯೆಗಾಗಿ ತೆಗೆದುಕೊಳ್ಳಲಾಗುವುದಿಲ್ಲ. ಅಥವಾ ವಾಪಸ್ ಕೊಡಲಾಗುವುದಿಲ್ಲ. 8. ಮೊಹರಾದ ಉತ್ತರವು ತಾರೀಖು 19—4—38 ರಲ್ಲಿ ಕೃಷ್ಣರಾಜಸಾಗರದಲ್ಲಿ ಬಹಿರಂಗಪಡಿಸಲ್ಪಟ್ಟು, ಮುಂದಿನ ಸಮಸ್ಯೆಯೊಡನೆ ತಾರೀಖು 25—4—38 ರ "ಸಾಧ್ವಿ" ಪತ್ರಿಕೆಯಲ್ಲಿ ಪ್ರಕಟಿಸಲ್ಪಡುವುದು. ಬಹುಮಾನವನ್ನು ಹಂಚುವ ವಿವರವು, ಬಹುಮಾನವನ್ನು ಪಡೆಯುವವರಿಗೆ ಪ್ರತ್ಯೇಕವಾಗಿ ತಿಳಿಸಲ್ಪಡುವುದಲ್ಲದೆ ತಾರೀಖು 23—5—38 ರ "ಸಾಧ್ವಿ" ಪತ್ರಿಕೆಯಲ್ಲಿ ಪ್ರಕಟಿಸಲ್ಪಡುವುದು. 9. ಕೃಷ್ಣರಾಜಸಾಗರದಲ್ಲಿ ಉತ್ತರಗಳು ಪ್ರವೇಶಧನದೊಡನೆ ತಾರೀಖು 18—4—38 ರ ಸಾಯಂಕಾಲ 5 ಘಂಟೆಯೊಳಗಾಗಿ ಹಾಜರಿಯಾಗಬೇಕು. ಟಪಾಲಿನಲ್ಲಿ ಬರುವ ಉತ್ತರಗಳೂ ಸಹ ಆ ದಿನವೇ ಮ್ಯಾನೇಜರಿಗೆ ತಲಪಬೇಕು. ಆ ವೇಳೆಯನ್ನು ಮೀರಿ ಬರುವ ಉತ್ತರಗಳಿಗೆ ಸ್ಥಿರಾ ಇಲ್ಲ.

ಸರಸಕಲಾ ಸಮಸ್ಯೆ ನಂ. ೨. ಕೂಪನ್ ನಂ ....

1 ಕಾ		ದ	2	ನ	#	3	4 ಕು	5
	#	6		ವಂ	7	#	9	ಗು
	#	#	ಮಾ			10 ಣಿ		#
11 ಮ			#	#	12 ಕೇ		#	13
	#	#	14	ಶಿ	#		15	ರ
ನ	#	16			#	#	ಕ್ರ	#
#	17	ಡಿ	#	#	18	#	19	
20	ಡಿ		#	21	ವಿ	#	23 ರ	

ಮ್ಯಾನೇಜರ ತೀರ್ಮಾನಕ್ಕೆ ಬದ್ಧನಾಗಿರುತ್ತೇನೆ

ಹೆಸರು ... ...

ವಿಳಾಸ ....

... ... ಪೋ|| ಆ|| ನಂ|| ... ...

ಕುರುಡು ಎಡದಿಂದ ಬಲಕ್ಕೆ :—

೧. ಫಾಲ್ಗುಣ ಮಾಸದಲ್ಲಿ ಈ ಹಬ್ಬ. ೩. ಪ್ರಯಾಣ ಮತ್ತು ಶುಭ ಕಾರ್ಯಗಳಲ್ಲಿ ಇದನ್ನು ಅನೇಕರು ಪರಿಗಣಿಸುವರು. ೬. ಶ್ರೀರಾಮನು ಇದರಲ್ಲಿ ಜನಿಸಿದನು. ೮. ಬಣ್ಣ ಎಂಬುವಕ್ಕೆ ಬದಲಾಗಿ ಹೀಗೆನ್ನುವ ವಾಡಿಕೆ. ೯. ವಿವಾಹಕಾಲದಲ್ಲಿ ಪುರುಷರನ್ನು ಹೀಗೆನ್ನುವರು. ೧೧. ಹಳೆಯ ಕಾಲದವರು ಮನ್ಮಥನಿಗೆ ಈ ಹೆಸರನ್ನು ಕೊಟ್ಟಿದ್ದಾರೆ. ೧೪. ನವಿಲಿನ ಕೂಗನ್ನು ಹೀಗೆನ್ನುವರು. ೧೫. ಹತ್ತಿರದಲ್ಲಿ ಇವರ ಶಬ್ದವು ಕೇಳುತ್ತಿದ್ದರೆ ನಿದ್ರೆಯೇ ಬರುವುದಿಲ್ಲ. ೧೭. ಗುಂಪು. ೧೯. ಭೂಮಿ. ೨೦. ಗಿಡಗಳು ಶೋಭಿಸ ಬೇಕಾದರೆ ತಕ್ಕ ಇದೂ ಬೇಕು. ೨೧. ಇದು ಹೇಗಿದೆಯೆಂಬುದನ್ನು ನೋಡಲು ಬೆಳಕು ಬೇಕು. ೨೩. ದ್ರವ ವಸ್ತು.

ಕುರುಡು ಮೇಲಿನಿಂದ ಕೆಳಕ್ಕೆ :—

೧. ಶ್ರೀ ಕೃಷ್ಣನನ್ನು ಹೀಗೆನ್ನುವರು. ೨. ಆಂಜನೇಯ. ೪. ವೇಗವಾಗಿ ಓಡುವ ಪ್ರಾಣಿ. ೫. ಹಾಸ್ಯಗಾರನ ಮಾತಿಗೆ ಎಲ್ಲರೂ ....ವರು. ೭. "ಕೇಶವ" ಎಂಬ ಪದವು ವಿಕಾರವಾಗಿದೆ. ೧೦. ಸರಿಪಡಿಸಿಕೊಂಡು ಓದಿದರೆ ಮಾತ್ರ. ವಾರಸ್ತ್ರೀ. ೧೨. ಮನ್ಮಥ. ೧೩. ನಾಟಕರಂಗದಲ್ಲಿ ಈತನ ಕಾರ್ಯವು ಜನರು ಮುಚ್ಚುವಂತಿರಬೇಕು. ೧೬. ಹೆಚ್ಚು ಆದಾಯವುಳ್ಳವರು ಇದನ್ನು ಪದೇ ಪದೇ ತಿನ್ನಬಹುದು. ಬಡವರಿಗೆ ಇದೇ ಬೇಕೆಂಬುದಿಲ್ಲ. ೧೮. ಊರೂರಿಗೂ ಇದೊಂದುಂಟು. ೧೯. ಕಾಣಮನು ಕಾಣಿಸುವುದು ಈತನಿಂದ.

ಕಂದಾಯ ನಿರಾಕರಣೆ

ಮಾನ್ಸಾ ಸಂಸ್ಥಾನದಲ್ಲಿ

ಗುಜರಾತಿನಲ್ಲಿರುವ ಮಾನ್ಸಾ ಎಂಬ ಸಂಸ್ಥಾನದಲ್ಲಿ ರೈತರು ಕಂದಾಯ ಕೊಡುವುದಿಲ್ಲವೆಂದು ಚಳುವಳಿ ಹೂಡಿದ್ದಾರೆ. ಭೂಕಂದಾಯವನ್ನು ಕೊಡದಿದ್ದ ರೈತರ ಫಸಲುಗಳನ್ನು ಜಪ್ತಿ ಮಾಡಿರುವುದಾಗಿ ಸರ್ಕಾರದವರು ಇಸ್ತಿಹಾರು ಹೊರಡಿಸಿದರು. ರೈತರ ಸಮಿತಿಯವರು ಪರಿಸ್ಥಿತಿಯನ್ನು ಪರಿಶೀಲಿಸಿ ಚಳುವಳಿಯನ್ನು ಮತ್ತಷ್ಟು ಜೋರುಮಾಡಬೇಕೆಂದು ನಿರ್ಧರಿಸಿರುವರು. ಜಪ್ತಿ ಮಾಡಿರುವುದಾಗಿ ಹೇಳುವ ಫಸಲುಗಳನ್ನೆಲ್ಲಾ ರೈತರುಗಳು ತಮ್ಮ ತಮ್ಮ ಮನೆಗಳಿಗೆ ಸಾಗಿಸಬೇಕೆಂದು ಸಮಿತಿಯವರು ಸಲಹೆ ಕೊಟ್ಟಿದ್ದಾರೆ. ಅದರಂತೆ ಎಲ್ಲಾ ಗ್ರಾಮಗಳ ರೈತರೂ ಜಪ್ತಿಯಾದ ಫಸಲುಗಳನ್ನು ಸಾಗಿಸುತ್ತಿದ್ದಾರೆ. ಸ್ತ್ರೀಯರೂ ಸಹ ಇದರಲ್ಲಿ ಸೇರಿರುವರು. ಸರ್ಕಾರದವರು

ನಂದಿ ಬೆಟ್ಟದಲ್ಲಿ ಸೌಕರ್ಯ

ಬೇಸಿಗೆ ಕಾಲದಲ್ಲಿ ಪ್ರವಾಸ ಮಾಡಿ ಸೌಖ್ಯವಾಗಿ ಕಾಲವನ್ನು ಕಳೆಯಲು ಅನುಕೂಲಿಸುವಂತೆ ನಂದಿ ಬೆಟ್ಟದಮೇಲೆ ಸರ್ಕಾರದವರು ಅನೇಕ ಏರ್ಪಾಡುಗಳನ್ನು ಮಾಡಿರುತ್ತಾರೆ. ಆಧುನಿಕ ನಾಗರಿಕತೆಯ ಸಕಲ ಸೌಕರ್ಯಗಳೂ ಅಲ್ಲಿ ಮಾಡಲ್ಪಟ್ಟಿವೆ. ಈ ಬೆಟ್ಟವು ಮಧ್ಯ ರಾಷ್ಟ್ರದಲ್ಲಿದೆ. ಕ್ರಮೇಣ ನೀಲಗಿರಿಗಿಂತಲೂ ಹೆಚ್ಚಿನ ಪ್ರಾಮುಖ್ಯತೆಯನ್ನು ಪಡೆಯುವುದು.

ಕಾವಲಿಗಾಗಿ ಪೋಲೀಸಿನವರನ್ನೇನೋ ಹಾಕಿರುವರು. ಆದರೂ ಜನಗಳನ್ನು ತಡೆಯಲು ಅವರಿಂದ ಸಾಧ್ಯವಾಗಿಲ್ಲ. ಈ ಚಳುವಳಿಗೆ ಸ್ತ್ರೀಯರೂ ಸಹ ವಿಶೇಷವಾಗಿ ಸೇರಿದ್ದಾರೆ. ಸ್ತ್ರೀಯರ ಒಂದು ಉಪಸಮಿತಿಯೂ ಏರ್ಪಾಡಾಗಿದೆ.

ಭೂ ಕಂದಾಯದಲ್ಲಿ ಶೇಕಡ ೫೦ ರಷ್ಟು ಕಡಿಮೆ ಮಾಡಬೇಕೆಂಬುದೇ ಚಳುವಳಿಯ ಉದ್ದೇಶ.

ಬಾಟ್ಲಿವಾಲಾ ಮೊಕದ್ದಮೆ

ಬೊಂಬಾಯಿನ ಸಮತಾವಾದಿ ಮುಖಂಡರಾದ ಶ್ರೀ|| ಬಾಟ್ಲಿವಾಲರವರು ಕಳೆದ ವರ್ಷ ಆಂಧ್ರ ದೇಶದಲ್ಲಿ ಸಂಚರಿಸಿ ಭಾಷಣಗಳನ್ನು ಮಾಡಿದಾಗ ರಾಜದ್ರೋಹಕರವಾದ ಮಾತುಗಳನ್ನು ಆಡಿದರೆಂಬ ಕಾರಣದ ಮೇಲೆ ಮದರಾಸ್ ಸರ್ಕಾರದವರು ಅವರನ್ನು ದಸ್ತಗಿರಿ ಮಾಡಿ ವಿಚಾರಣೆಗೆ ಗುರಿಪಡಿಸಿದರು. ಮೊದಲನೇ ಕೋರ್ಟಿನಲ್ಲಿ ಅವರಿಗೆ ಆರು ತಿಂಗಳು ಶಿಕ್ಷೆಯಾಯಿತು. ಅವರು ಅಪೀಲು ಮಾಡಲು ಈಚೆಗೆ ಹೈಕೋರ್ಟಿನಲ್ಲಿಯೂ ಶಿಕ್ಷೆ ಖಾಯಂ ಆಯಿತು. ಕಾಂಗ್ರೆಸ್ ಪ್ರಾಂತದಲ್ಲಿ ನಡೆದ ಈ ರಾಜದ್ರೋಹ ಮೊಕದ್ದಮೆಯು ಬಹಳ ಕೋಲಾಹಲವನ್ನುಂಟುಮಾಡಿತು.

ರಮಣ ವಿಲಾಸಿನೀ ವಟಿಕಾ

ಒಂದೇ ಘಂಟೆಯಲ್ಲಿ

ನವ ಯೌವನವನ್ನು ಕೊಡುವುದು. ವೀರ್ಯ ಸ್ತಂಭನ ಮಾಡಿ ಆತ್ಮಾನಂದವನ್ನು ಕೊಡುವುದರಲ್ಲಿ ಇದಕ್ಕೆ ಸಮ ಯಾವುದೂ ಇಲ್ಲ.

16 ಮಾತ್ರೆಗಳ ಡಬ್ಬಿ ಕ್ರಯ ರೂ. 1

1/91 ಚೈನಾಬಜಾರ್, ಮದರಾಸ್.

ಏಜೆಂಟರು :—

ದಿ ಆರ್ಯ ಮೆಡಿಕಲ್ ಸ್ಟೋರ್ಸ್,

291 ಚಿಕ್ಕಪೇಟೆ, ಬೆಂಗಳೂರು ಸಿಟಿ.

ರೈಲ್ವೆ ಕೆಲಸಗಾರರ ಕುಂದುಕೊರತೆಗಳು.

ಇದುವರೆಗೆ "ಅಪ್ರೆಂಟಿಸ್"ಗಳ ವಿಷಯವಾಯಿತು. ಇನ್ನು ರೈಲ್ವೆಗೆ ಬೆನ್ನು ಮೂಳೆಯಂತಿರುವ "ಕೂಲಿಗಾರ"ರ ವಿಷಯ ಬರೆಯುತ್ತೇನೆ. ಇವರನ್ನು ರೈಲ್ವೆಯ ಬೆನ್ನು ಮೂಳೆ ಎಂದುಹೇಳಿ ಇವರ ಸ್ಥಾನವು ಎಷ್ಟು ಮಹತ್ವವಾದುದು ಎಂಬುದು ವಿದಿತವಾಗುವುದು. ಇವರ [illegible] ನೌಕರಿಗೆ ಸೇರಬೇಕಾದವರ ಮೊದಲು ರೈಲ್ವೆಯ ಮುಖ್ಯ ಕಾರ್ಯಾಲಯ (ವರ್ಕ್‌ಷಾಪ್) ನಿಂದ ಆರಂಭಿಸಬೇಕು. ಈ ವರ್ಕ್‌ಷಾಪ್‌ಗ ಹೋಲಿಸಬೇಕಾದರೆ, ಮೈಸೂರು ದೇಶದ ಜೈಲುಗಳು ಬಿಟ್ಟರೆ ಬೇರೆ ಯಾವುದೂ ಅಷ್ಟು ಅನುಕೂಲಿಸುವುದಿಲ್ಲ. ಇದು ಏಕೆ, ನಲ್ಲಿಯೂ ವಿಚಿತ್ರ ವಿಷಯಗಳಲ್ಲಿಯೂ ಮತ್ತು ವಿಸ್ತೀರ್ಣದಲ್ಲಿಯೂ ಮೈಸೂರು ದೇಶಗಳೂ ಜೈಲುಗಳೆರಡನ್ನೂ [illegible] ಪ್ಪಾಗುವುದೋ, ಅದಕೂ ಹೆಚ್ಚಾಗುತ್ತದೆ. ಇದರ ಮುಖದ್ವಾರವನ್ನು ದಾಟಿ ಒಳಗೆ ಹೋದ ತಕ್ಷಣವೇ, "೪೦ ದಿವಸಗಳಿಗಿಂತಲೂ ಹೆಚ್ಚಾಗಿ ಗೈರ್‌ಹಾಜರಿಯವನನ್ನು ಕೆಲಸದಿಂದ ವಜಾ ಮಾಡಲಾಗುವುದು ಎಂಬ ಸೂಚನೆ ಇರುವ ಬೋರ್ಡೊಂದು ಕಣ್ಣಿಗೆ ಬೀಳುತ್ತದೆ. "ಗೈರ್‌ಹಾಜರಿ ಎಂಬರ ಕೆಲಸಕ್ಕೆ ಹೇಳದೆ ಕೇಳದೆ ತಪ್ಪಿಸಿಕೊಂಡನೆಂಬುದು ಒಂದೇ ಅರ್ಥವಲ್ಲ. ರಜಾ ಮೇಲಿದ್ದರೂ ಗೈರ್‌ಹಾಜರಿಯೇ ಅಥವಾ ಖಾಯಿಲೆಯಿಂದಿದ್ದರೂ ಗೈರ್‌ಹಾಜರಿಯೇ!

ಇವರಿಗೆ ವರ್ಷಕ್ಕೆ 15 ದಿವಸಗಳು ಮಾತ್ರ ಪ್ರಿವಿಲೇಜ್ ರಜವಿರುತ್ತದೆ. ಬೇರೆ ಇನ್ನಾವ ರಜಕ್ಕೂ ಹಕ್ಕಿಲ್ಲ. ಅಧಿಕಾರಿಗಳ ವಿಷಯದಲ್ಲಿ ಹೋಲಿಸಿ ನೋಡಿದರೆ ಅರ್ಥಾರ್ಥ ಸಂಬಂಧವಿಲ್ಲ. ಈ 15 ದಿವಸಗಳನ್ನು ಉಪಯೋಗಿಸಿಕೊಂಡರೆ 15 ದಿನ ಗೈರ್‌ಹಾಜರಿಯಾದನೆಂದು ಲೆಖ್ಖ.

ಇನ್ನು ಖಾಯಿಲೆ ವಿಷಯ. ಇವರು ಸಾಮಾನ್ಯವಾಗಿ ಬಿಸಿ ಯಂತ್ರೋಪಕರಣಗಳು ಮತ್ತು ಭಾರವಾದ ಸಾಮಾನುಗಳ ಮಧ್ಯೆ ಕೆಲಸಮಾಡುವುದರಿಂದ, ಆಗಾಗ್ಗೆ ಇವರಿಗೆ ಘಾಸಿಯಾಗುವುದರಲ್ಲಿ ಸಂದೇಹವೇ ಇಲ್ಲ. ಒಂದೊಂದು ಸಮಯದಲ್ಲಿ ಒಳಗೆ ಘಾಸಿಯಾಗಿ ಒಂದು, ಒಂದೂವರೆ ತಿಂಗಳು ಆಸ್ಪತ್ರೆಯಲ್ಲಿದ್ದುದೂ ಉಂಟು. ಹೀಗೆ ರೈಲ್ವೆ ಕೆಲಸಕ್ಕಾಗಿ ದುಡಿದು ಅದರಲ್ಲಿ ಪೆಟ್ಟುತಿಂದು, ಬದರಿಗೋಸ್ಕರವೇ ತಿರುಗಿ ಕೆಲಸಮಾಡಲು ಬರುವವರಿಗೆ ಮೇಲಿನ ಗದಾ ಪ್ರಹಾರವು ಉಚಿತವೆ? ಇವರು ಎಷ್ಟು ದಿನ ಖಾಯಿಲೆಯಲ್ಲಿದ್ದರೆ ಅಷ್ಟು ದಿನವೂ ಗೈರ್‌ಹಾಜರ್! ಹೀಗೆ ಪೆಟ್ಟು ತಿಂದು ಈ ದಿವಸಕ್ಕೆ [illegible] ಪೆಟ್ಟನ್ನು ಮರೆಮಾಚಿ ಕೆಲಸಕ್ಕೆ [illegible] ದಾಗಿ, ದುಡಿದು ಆದರಿಂದ ಆ ಪೆಟ್ಟು ಇನ್ನಷ್ಟು ಹೆಚ್ಚಾಗಲು, ಆಸ್ಪತ್ರೆಯಲ್ಲಿ [illegible] ಳಗಟ್ಟಿ ಬಿದ್ದಿದ್ದ ನಿದರ್ಶನಗಳೂ ಇವೆ. ಇದರಮೇಲೆ ಅವನು 40 ದಿವಸದ ಮೇಲೆ ಗೈರ್‌ಹಾಜರಾದರೆ ಅವನು ಅಧಿಕಾರಿಗಳಿಗೆ ಶರಣು ಹೊಡೆದು ಕೆಲಸಕ್ಕೆ ಬರಬಹುದು. ಆದರ ಸಂಬಳದ ಬಡ್ತಿಗೆ ಮಾತ್ರ ಸೊನ್ನೆ ಬೀಳುತ್ತದೆ. ಈ ಸಂಬಳದ ಬಡ್ತಿಯ ವಿಷಯವೂ, ಇದೇ ಒಂದು ವಿಚಿತ್ರವಿದ್ದೀತು. ಹಿಂದ ವರ್ಷಕ್ಕೊಂದು ಸಲ ಸಂಬಳದ ಬಡ್ತಿಯು ನಡೆಯುತ್ತಿತ್ತು. ಆದರೆ ಈಚೆಗೆ ಅದು ಮೂರು ವರ್ಷಕ್ಕೊಂದು ಸಲವಾಗಿದೆ. ಆ ಮೂರು ವರ್ಷಗಳಲ್ಲಿ ಯಾವ ವರ್ಷದಲ್ಲಾದರೂ 40 ದಿವಸಕ್ಕೆ ಹೆಚ್ಚಾಗಿ ಗೈರ್‌ಹಾಜರಿಯಾದರೆ ಅವನಿಗೆ ಆಸಲಿನ ಬಡ್ತಿಗೆ ಸೊನ್ನೆ. ತಿರುಗಿ ಅವನು 3 ವರ್ಷಗಳ ಪರ್ಯಂತರ ಕಾಯಬೇಕಾಗುವುದು.

ಈಗ್ಗೆ ಕೆಲವು ದಿನಗಳ ಹಿಂದೆ 'ಅಪ್ರೆಂಟಿಸ್'ಗಳ ವಿಷಯ ಬರೆದಿದ್ದೆ. ಈಚೆಗೆ [illegible] ರಲ್ಲಿ ಅವರಿಗೆ ದಿನಕ್ಕೆ 0-1-2 0 ಆಣೆ ಕೂಲಿ ಹಾಕಿದಾರಂತೆ. ಇದನ್ನು ಕೇಳಿದಕೂಡಲೆ ಇವರದೇ ಸುಖಜೀವನ ಎಂದುಕೊಂಡೆ. ಯಾಕೆಂದರೆ ಕೂಲಿಗಾರರಲ್ಲಿ ದಿನಕ್ಕೆ 3 ಆಣೆ ಕೂಲಿಯಮೇಲೆ ಆರಂಭವಾಗಿ ಸರ್ವೀಸ್ಸಿನಲ್ಲಿ ಬಹುಕಾಲ ದುಡಿದವರೂ, ಸಂಬಳದಲ್ಲಿ ಮಾತ್ರ ಅದೇ ಮಟ್ಟದಲ್ಲಿರುವವರೂ ಬೇಕಾದಷ್ಟು ಇದ್ದಾರೆ. ಏಕೆಂದರೆ ಅದಕ್ಕೆ ಹಿಂದೆ ಹೇಳಿದ ಕಾರಣವೇ ಕಾರಣ. ಈಚಿನ ಸಂಬಳದ ಬಡ್ತಿಯ ನಿರ್ಬಂಧದ ಪ್ರಕಾರ "ಸರೀಸಾಗಿ ವರ್ಷದಲ್ಲಿ ೪೦ ದಿನಕ್ಕೆ ಹೆಚ್ಚಾಗಿ ಗೈರ್‌ಹಾಜರಾಗದೆ 3 ವರ್ಷ ಕೆಲಸಮಾಡಿದವನಿಗೆ, ಪ್ರತಿ ಸಲವೂ ಅಥವಾ ಕಡಿಮೆಯ ಅಂಕೆಯ ದಿನಕ್ಕೆ ಒಂದಾಣೆ ಬಡ್ತಿಯುಂಟು. ಇದರಲ್ಲಿ ಇವನು ಒಂದು ವರ್ಷದಲ್ಲಿ ೪೦ ದಿವಸ ಗೈರ್‌ಹಾಜರೂ ಆಗಿರದ ಬಡ್ತಿಗೆ ಸೊನ್ನೆ.' ಈ ನಿರ್ಬಂಧದ ಪ್ರಕಾರ ಮೊದಲಿಂದ ಕೂಲಿಗಾರನು ತನ್ನ 3 ಆಣೆ ಮಟ್ಟದಿಂದ 12 ಆಣೆ ಮಟ್ಟಕ್ಕೆ ಬರಬೇಕಾದರೆ ಸುಮಾರು 12 ವರ್ಷಗಳಾಗುವುವು. ಸಾಮಾನ್ಯವಾಗಿ 15 ವರ್ಷಗಳಿಗೆ ಕಡಿಮೆ ಕಾಲದಲ್ಲಿ ಈ ಬಡ್ತಿಯನ್ನು ಹೊಂದಿದವರಾರೂ ಇಲ್ಲವೆಂದೇ ಹೇಳಬಹುದು.

ವಿಚಾರಕ.

ಅರ್ಧಾಂಗಿ ಕಾಯಿಗೆ ಅರ್ಧಾಂಗ ತೆರಿಗೆ

ಮದುಕುತೊರೆ ದೇವಸ್ಥಾನಕ್ಕೆ ಪೂಜೆ ಮಾಡಿಸಲು ಹೋಗುವ ಭಕ್ತಾದಿಗಳಿಂದ ತೆಗೆಯುವ ಒಂದುಕ್ಕೆ ತೆರಿಗೆ [illegible] ಕಾಣಿಕೆಯನ್ನೂ ಪೂಜೆ [illegible] ಯನ್ನೂ ವಸೂಲು ಮಾಡುವುದರ [illegible] ಪನ್ನು ಕೊಡುವಾಗ [illegible] ರು [illegible] ಹಿಂದ [illegible] [illegible] ಯನ್ನು ವಸೂಲುಮಾಡುವುದು ಸೂಕ್ತವಲ್ಲವೆಂದೂ ಮುಜರಾಯಿ ಪ್ರಾಸ್ಪ್ರೆಕ್ಟರ್ ಸಭೆಯ ಅಧಿವೇಶನದಲ್ಲಿ ಈ ವಿಷಯವನ್ನು ತಂದು ಬಹುಜನರ ತೊಂದರೆಯನ್ನು ತಪ್ಪಿಸಬೇಕೆಂದೂ ಅವರು ಕೋರಿದ್ದಾರೆ.

ಸರಸಕಲಾ ಸಮಸ್ಯೆ ೧.

ನೊಪದಾಗಿದ್ದ ಉತ್ತರ

ಎಡದಿಂದ ಬಲಕ್ಕೆ

1	ಸರಸಕಲಾ ಸಮಸ್ಯೆ	14	ಗುಡಿ
5	ಕೂರ	15	ರವಿ
6.	ಸರಸ	19	ಆಮದ
8	ವಿಸರ	20	[illegible]
10	ನಾಣ್ಯದ	21	ಈಡು
11.	ಹಣ		

ಮೇಲಿನಿಂದ ಕೆಳಕ್ಕೆ

2.	ರಮಾರಮಣ	12	ನಾಣ
3	ಕಕೆ	13	ತಿರು
4	ಸವಿಸ	16.	ರವಿ
7	ಸಗ್ಗ	17	ಇತಿಹಾ
8	ವಿಮೆ	18	ಕರ
9	ರಣ	22	ಪಿಡಿ

ಬಹುಮಾನವನ್ನು ಪಡೆದವರ ಹೆಸರುಗಳು ತಾ॥ 25—1—31 ರ ಸಾಧ್ವಿ ಸಂಚಿಕೆಯಲ್ಲಿ ಪ್ರಕಟಿಸಲ್ಪಡುವುವು.

ಶಾನುಭೋಗರುಗಳಿಗೆ ಸೌಕರ್ಯ

ಪಟೇಲ್ ಶಾನುಭೋಗರುಗಳು ತಮಗೆ ಸಂಬಂಧಪಟ್ಟ ಗ್ರಾಮಗಳಲ್ಲಿಯೇ ವಾಸ ಮಾಡಬೇಕೆಂಬ ನಿಬಂಧನೆಯನ್ನು ಸರ್ಕಾರದವರು ಮಾಡಿರುವುದಷ್ಟೆ. ಇದು ಅನೇಕರಿಗೆ ತೊಂದರೆಯನ್ನುಂಟುಮಾಡುವುದರಿಂದ ಈಗ ಈ ವಿಷಯದಲ್ಲಿ ವಿನಾಯಿತಿಯನ್ನು ಕೊಡಬಹುದೆ ಅನಿವಾರ್ಯವಾದ ಸಂದರ್ಭಗಳಲ್ಲಿ ಡೆ॥ ಕಮೀಷನರ ಶಿಫಾರಸಿನಮೇಲೆ ಈ ನಿರ್ಬಂಧವನ್ನು ಸ್ವಲ್ಪ ಮಟ್ಟಿಗೆ ಬದಲಾಯಿಸಲು ಅವಕಾಶವನ್ನು ಕಲ್ಪಿಸಲಾಗಿದೆ.

ಚಿತ್ರ ಚುಂಬನ

ಪರೋವದಲ್ಲಿನ ಕ್ರೀಡಾ ಪರೀಕ್ಷೆ

ಬನಿಂಗಿಕರ ಎಸ್ ಹಿಂದೂಸಿರ [illegible] ಸರೋವರದಲ್ಲಿನ ನೃತ್ಯ ಕ್ರೀಡೆಯಲ್ಲಿ ಜಾಂ.ಸ್.ಪೆ. ಒಂದು ಹಕೆಯ. ಕ್ರೀಡಾ ಪದ್ಧತಿ ಅವನ್ನು ಅಧ್ಯಕ್ಷ [illegible] ಯಿಂದ ಇಲ್ಲಿ ಪ್ರದರ್ಶಿಸಿದೆ.

MYSORE RACES & GOLD CUP SWEEP 1938.

Races on—28th May, 1st, 4th 7th, 9th and 11th June

GOLD CUP SWEEP—(BY PERMISSION OF THE GOVERNMENT OF MYSORE)

Half Tickets. Rs. 2—8—0 each

Full Tickets. Rs 5—0—0 each

To close on 25th May 1938.

Drawing on 3rd June 1938.

Bonus given to sellers of winning ticket

Total collection of 1937—Rs [illegible]

For prospectus and particulars apply to

Honorary Secretary

MYSORE RACES

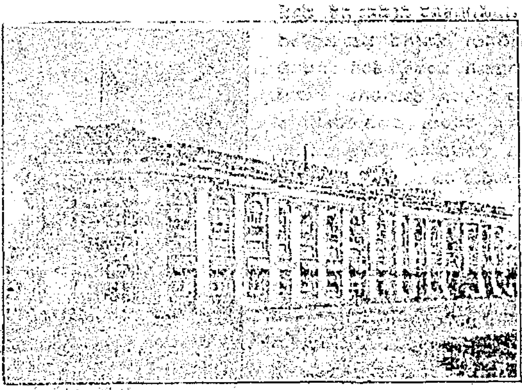

1936

ಹೊಸ ಉದ್ಯಮ

10 ಕೋಟಿಗೆ ಮೀರಿದೆ

"ಸಾರ್ವಜನಿಕ ನಂಬಿಕೆಯೇ ಈ ಸಾಧನೆಯ ರಹಸ್ಯ"

[illegible]

ಸಾಧ್ಯವಿಲ್ಲ.

[illegible]

ಈಗಲೇ "ಓರಿಯಂಟಲ್" ಪಾಲಿಸಿಯನ್ನು ತೆಗೆದುಕೊಳ್ಳಿರಿ.

ಓ ರಿ ಯಂ ಟ ಲ್

ಗೌರ್ನಮೆಂಟ್ ಸೆಕ್ಯೂರಿಟಿ

ಲೈಫ್ ಅಷ್ಯೂರೆನ್ಸ್ ಕಂಪೆನಿ, ಲಿಮಿಟೆಡ್

ಸ್ಥಾಪನೆ 1874. ಮುಖ್ಯ ಕಛೇರಿ ಮುಂಬಯಿ

[illegible]

ಎಂ. ರಾಜ್, ಶ್ರೀಕೃಷ್ಣ ಮೂರ್ತಿ, ... ಇನ್ಸ್‌ಪೆಕ್ಟರ್, ... ಸಯ್ಯಾಜಿರಾವ್ ರೋಡ್, ಮೈಸೂರು.

ಎಂ. ಸ್ವಾಮಿನಾಥನ್, ... ಸೆಕ್ರೆಟರಿ, ... ಬಿಲ್ಡಿಂಗ್ಸ್, ಸೌತ್ ಪೆರೇಡ್, ಬೆಂಗಳೂರು.

ದ್ರಾಕ್ಷಾಮೃತ

ಈ ದ್ರಾಕ್ಷಾಮೃತವು ಸಹ್ಯಾದ್ರಿ ಪರ್ವತದಲ್ಲಿ ಅನೇಕ ವನಸ್ಪತಿಗಳ ರಸವುಗಳೊಂದಿಗೆ ದ್ರಾಕ್ಷಾರಸವನ್ನು ಮಿಶ್ರ ಮಾಡಿ ... ಪದ್ಧತಿ ಪ್ರಕಾರ ತಯಾರು ಮಾಡಿರುವದರಿಂದ ಸ್ವಾದಿಷ್ಟವೂ ಮತ್ತು ಮಧುರವೂ ಆಗಿದೆ.

[illegible] ನಾಶವಾಗುತ್ತದೆ. ಮತ್ತು ಧಾತುಕ್ಷಯ ... ಅಥವಾ ಬೇರೆ ಯಾವದೇ ಕಾರಣದಿಂದ ಬಂದ ಅಶಕ್ತಿಯಿಂದ ... ಬಳಲೋಣ, ... ಮೊದಲಾದ ಎಲ್ಲ ವಿಕಾರಗಳು ನಷ್ಟವಾಗಿ ... ನಾಶವಾಗುತ್ತದೆ. ಇದರ ಸೇವನೆಯಿಂದ, ... ಅಥವಾ ಬೇರೆ ಕಾರಣದಿಂದ ಬಂದ ಧಾತುಕ್ಷೀಣತೆ ... ಯೌವನವಂತರಾಗಿ, ಶರೀರ ಬಲವಾಗಿ ... ಹೆಂಗಸರಿಗೂ ಮತ್ತು ಮಕ್ಕಳಿಗೂ ಈ ಔಷಧವು ... ಇದೆ. ಮುಖ್ಯವಾಗಿ ... ಮತ್ತು ಉಷ್ಣ ... ಸಂಬಂಧವಾದ ರೋಗಗಳಲ್ಲಿಯೂ ಇದಲ್ಲಿ ಗುಣವು ... ಹೆಂಗಸರಿಗೆ ಸಂತತಿ ವೃದ್ಧಿಯಾಗುವುದು. ಈ ... ಬಾಟ್ಲಿಗಳನ್ನು ಸೇವನೆ ಮಾಡಿದರೆ ಪೂರ್ಣ ಗುಣಬರುತ್ತದೆ. ಇದರ ಅನುಭವ 1 ಬಾಟಲಿ ಸೇವನೆ ಮಾಡಿದ ಅನಂತರ ನಿಮಗೆ ತಿಳಿದೀತು.

1 ಬಾಟ್ಲಿ ಬೆಲೆ ೧-೪-೦, 3 ಬಾಟ್ಲಿ ... ಬೆಲೆ ...

ಮ್ಯಾನೇಜರ್—ದ್ರಾಕ್ಷಾಮೃತ ಡಿಪೋ. ಪೋಸ್ಟ್ ... ಬೆಳಗಾವಿ.

[illegible] ... ಬೆಂಗಳೂರು ... ತುಮಕೂರು—ಟಿ. ಆರ್. ಗುರು ಚನ್ನಬಸಪ್ಪ ... ಚಿಕ್ಕಮಗಳೂರು—ಎಂ. ಎಲ್. ಮಂಜಯ್ಯಶೆಟ್ಟಿ. ... ಮತ್ತು ... ಬ್ರದರ್ಸ್. ... ಮತ್ತು ... ಶೆಟ್ಟಿ ಅಂಡ್ ಬ್ರದರ್ಸ್.

ಅಮೃತಾಂಜನ

[illegible]

... ಅಮೃತಾಂಜನ ...

ಹಲ್ಲುಕಡ್ಡಿ ಮದ್ದು

... ಹಲ್ಲು ... ಎಲ್ಲಾ ... ಉತ್ತಮವಾದದ್ದು ...

ಅಮೃತಾಂಜನ್ ಲಿಮಿಟೆಡ್

ಬೊಂಬಾಯಿ—ಮದರಾಸು

: ವಾರ ಭವಿಷ್ಯ :

ಲೇಖಕರು:—ಜ್ಯೋತಿರ್ವಿದ್ಯಾಭೂಷಣ, ಪಂಡಿತ ಶ್ರೀ ವೀರನಗೌಡರು,
ಬಿ. ಎಸ್. ಪಾಟೀಲ ಮಣಕಿಗಿ, ಭಾಗ್ಯೋದಯ ಪಂಚಾಂಗಕರ್ತರು, ಗದಗ ಸಿಟಿ.

ತಾರೀಖು: ೨೧—೩—೩೮ ರಿಂದ ೨೭—೩—೩೮ ರ, ವರೆಗೆ.

ಮೇಷ—ಪ್ರಕೃತಿ ಮತ್ತು ಪ್ರಾಪಂಚಿಕ ಸುಖ ಸಾಧಾರಣ, ನೌಕರಿ, ಧಂದೆ ಉದ್ಯೋಗಗಳಲ್ಲಿ ಮೆಲ್ಲಮೆಲ್ಲನೆ ಸುಧಾರಣೆಯು ಯೋಗವಿದೆ? ಕೈಕೊಂಡ ಕೆಲ್ಸಗಳಲ್ಲಿಯೂ, ಧಾರ್ಮಿಕ ಕೆಲ್ಸಗಳಲ್ಲಿಯೂ, ದರ್ಬಾರಿ ಕೆಲ್ಸಗಳಲ್ಲಿಯೂ ಸುಧಾರಣೆಯಾಗುತ್ತೆ! ಕಷ್ಟವಾಗುವ ಯೋಗವಿರುತ್ತೆ! ಆದರೂ, ಉತ್ಸಾಹದ ಚಿನ್ಹೆಯೇ ಕಂಡುಬರುತ್ತೆ! ತಾರೀಖು ೨೫ನೇ ದಿವಸ, ಗುರುಮಹಾರಾಜನು ೧೧ನೇಯವನು ಬೆಳ್ಳಿಯ ಪಾದದಿಂದ ಬರುವದರಿಂದ ಹಿಂದಿನ ಅನಿಷ್ಟ ಯೋಗವೆಂಬ ಕಾರಾಗ್ರಹ ನಾಶದಿಂದ ದೂರಾಗುವ ಯೋಗವು ಮುಂದಿನ ವಾರದಿಂದ ಕಂಡುಬರುತ್ತೆ. ತಾ॥ ೨೪ ಉತ್ತಮ ೨೫, ೨೬ ಹುಷಾರಿ!

ಇನ್ನು ಮುಂದೆ ಪ್ರಮೋಶನ, ಬಢ್ತಿ, ವೃದ್ಧಿ, ಯೋಗವೂ, ದರ್ಬಾರೀ ಕೆಲ್ಸಗಳ ವಿಜಯವೂ ಇದೆ!

ವೃಷಭ—ಪ್ರಕೃತಿ ಮತ್ತು ಪ್ರಾಪಂಚಿಕ ಸುಖ ದೊರಿಯದೆ, ಸಾಂಪತ್ತಿಕ ಅಡಚಣೆಯಲ್ಲಿ ವ್ಯಥೆ ಭಯವೇ ವಿಶೇಷ! ನೌಕರಿ, ಧಂದೆ ಉದ್ಯೋಗಗಳಲ್ಲಿ ಚಿಂತಾಜನಕ ಪರಿಸ್ಥಿತಿಯೇ ಬಹಳ! ದರ್ಬಾರಿ ಕೆಲ್ಸಗಳಲ್ಲಿ ವಿಘ್ನ, ಧಾರ್ಮಿಕ ಕೆಲ್ಸಗಳು, ಕೈಕೊಂಡ ಕೆಲ್ಸಗಳು, ಸಮಾಧಾನ ಕಾರಕವೆನಿಸಲಿಕ್ಕಿಲ್ಲ! ಲೋಕಾಪವಾದ, ಕಷ್ಟಗಳು ಸಾರಿ ಬರುವಿಕೆ, ಚಿಂತಾಧಿಕ್ಯ ಯೋಗ ಉಂಟಾಗುತ್ತೆ! ತಾ॥ ೨೫ನೇ ದಿವಸ 'ಗುರುಮಹಾರಾಜನು' ಹತ್ತನೆಯವನಾಗಿ, ಲೋಹ ಪಾದದಿಂದ ಬಂದಿರುವುದರಿಂದ ಕಷ್ಟಕಾಲವೆಂಬ ಕಗ್ಗತ್ತಲೆಯು ಪ್ರಕಟವಾಗುತ್ತದೆ! ಆದರೂ ಶನಿಮಹಾರಾಜನು ೧೧ನೇಯವನಾಗಿರುವದರಿಂದ ನಿಮ್ಮ [illegible], ಇಲ್ಲವಾದರೆ ಕಾಣಬಾರದ್ದು ಕಂಡೀರಿ, ಕೇಳಬಾರದ್ದು ಕೇಳೀರಿ! ಈ ಯೋಗವಿದೆ? ಹುಷಾರಿ! ಮುಂದೆ ಬರತಕ್ಕ ಕಾಲವೇ ಅನಿಷ್ಟ. ತಾ॥ ೨೧, ೨೨ ಯಶ, ಲಾಭ, ಸರ್ವಾನುಕೂಲ. ೨೩, ೨೪, ೨೫ ಹುಷಾರಿ!

ಮಿಥುನ—ಪ್ರಕೃತಿ ಮತ್ತು ಪ್ರಾಪಂಚಿಕ ಸುಖ, ಸಾಂಪತ್ತಿಕ ಸುಖ ಸಾಧಾರಣ [illegible]ಸುತ್ತದೆ. ರಾಜಕೀಯ, ಸಾಮಾಜಕೀಯ, ಆರ್ಥಿಕ ಅಡಚಣೆ ಶಮನವಾಗುತ್ತೆ! [illegible] ಮೂಲಕ ಧನ ಪ್ರಾಪ್ತಿಯೂ [illegible] [illegible]ಕಾಂತರ, ಪ್ರಮೋಶನ ಯೋಗವಿರುತ್ತೆ! ದರ್ಬಾರೀ ಕೆಲ್ಸಗಳಲ್ಲಿ ವಿಜಯ ದೊರೆಯು[illegible], ಮನೋರಥ ಸಿದ್ಧಿಯಾಗುತ್ತೆ. ತಾ॥ [illegible]ನೇ ದಿವಸ ಗುರುಮಹಾರಾಜನು [illegible] ಪಾದದಿಂದ, ೯ನೆಯವನಾಗಿ ಬರುವ[illegible]ರಿಂದ ಮುಂದೆ ನಿಮ್ಮ ಭಾಗ್ಯವು, ದಿನೇ ದಿನೇ ಅಭಿವೃದ್ಧಿಯಾಗುವುದೆಂದು [illegible] ಆಶ್ವಾಸನೆದವೆನಿಸುತ್ತದೆ. [illegible] ೨೧, ೨೨, ೨೩ [illegible] ಅಪಶಕ್ತಿ.

ಕರ್ಕ—ಪ್ರಕೃತಿ ಮತ್ತು ಪ್ರಾಪಂಚಿಕ ಸುಖ ಮಾನಸಿಕ ಸುಖ, ಸಾಂಪತ್ತಿಕ ಸುಖ ದೊರೆಯದೆ, ಕೈಕೊಂಡ ಕೆಲ್ಸಗಳಲ್ಲಿ ವಿಘ್ನವೂ ದರ್ಬಾರಿ ಕೆಲ್ಸಗಳಲ್ಲಿ ಪ್ರತಿಕೂಲವೂ, ಚಿಂತಾಜನಕ ಯೋಗವೂ, ನೌಕರಿ, ಧಂದೆ, ಉದ್ಯೋಗಗಳಲ್ಲಿ ಸಾಧಾರಣ ಯೋಗವೂ ಬಿಲ್ಕುಲ್ ಕಾಣದೆ ಪ್ರತಿಕೂಲವಾಗುವ ಸ್ಥಿತಿಯ ದವಡೆಯಲ್ಲಿ ಸಿಲುಕಿ ತೊಳಲುವ ಯೋಗವಿದೆ! ಹುಷಾರಿ ತಾ॥ ೨೫ನೇ ದಿವಸ ಗುರುಮಹಾರಾಜನು ಸುವರ್ಣ ಪಾದದಿಂದ ೮ನೆಯ ಮನೆಗೆ ಬರುವದರಿಂದ ಕಷ್ಟಕಾಲ. ವರ್ಣಿಸುವದೇ ನನ್ನಿಂದಾಗದು. ತಾವೆಲ್ಲರೂ ಭಾಗ್ಯೋದಯ ಪಂಚಾಂಗದ ೨೧, ೧೧ನೇ ಪುಟದಲ್ಲಿ ಹೇಳಿದಂತೆ ವರ್ತಿಸತಕ್ಕದ್ದು. ತಾ॥ ೨೦ ಹುಷಾರಿ! ೨೩, ೨೪ ನೆಟ್ಟಗೆ!

ಸಿಂಹ—ಪ್ರಕೃತಿ ಮತ್ತು ಪ್ರಾಪಂಚಿಕ ಸುಖ ಸಾಧಾರಣ, ಸಾಂಪತ್ತಿಕ ಸ್ಥಿತಿಯು ಸುಧಾರಣೆಯು ಮೆಲ್ಲಮೆಲ್ಲನೆ ನಡೆಯುವುದು. ಸ್ವ-ಪರ ಜನರ ಸಹಾಯ ದೊರೆಯುವದು ದರ್ಬಾರಿ ಕೆಲ್ಸಗಳಲ್ಲಿ ವಿಜಯ ದೊರೆಯುವುದು. ನೌಕರಿ, ಧಂದೆ, ಉದ್ಯೋಗಗಳಲ್ಲಿ ಸುಧಾರಣೆಯೇ ಕಂಡುಬರುವದು. ತಾ॥ ೨೫ನೇ ದಿವಸ 'ಗುರು ಮಹಾರಾಜನು' ಬೆಳ್ಳಿಯ ಪಾದದಿಂದ ೭ನೆಯವನಾಗಿರುವದರಿಂದ,ನಿಮ್ಮ ವೃದ್ಧಿ ಕಾಲವು ಇನ್ನು ಮುಂದೆ ಪ್ರಾರಂಭವಾಯಿತೆಂದು ಗ್ರಹಿಸತಕ್ಕದ್ದು. ತಾ॥ ೨೨, ೨೩, ೨೭ ಅವಮಾನ, ಚಿಂತೆ, ಖರ್ಚಾಧಿಕ್ಯ ಹುಷಾರಿ!!

ಕನ್ಯಾ—ಪ್ರಕೃತಿ ಮತ್ತು ಪ್ರಾಪಂಚಿಕ ಸುಖ ಮಾನಸಿಕ ಸುಖ ಸಾಂಪತ್ತಿಕ ಸುಖ ದೊರೆಯದೆ ಅಸಮಾಧಾನ ಯೋಗವಿದೆ! ಕೈಕೊಂಡ ಕೆಲ್ಸಗಳಲ್ಲಿ ವಿಘ್ನವೂ, ಸ್ವ-ಪರ ಜನರಲ್ಲಿ ಮನಸ್ತಾಪವೂ, ನೌಕರಿ, ಧಂದೆ ಉದ್ಯೋಗಗಳಲ್ಲಿ ಪ್ರತಿಕೂಲ ಯೋಗವೂ, ವಾಹನ ಭಯ, ಲೋಕಾಪವಾದ ಯೋಗ ಕಂಡುಬರುತ್ತೆ! ತಾ॥ ೨೫ನೇ ದಿವಸ 'ಗುರುಮಹಾರಾಜನು' ಲೋಹಪಾದದಿಂದ ಬಂದಿರುವುದರಿಂದಲೂ, ೬ನೇಯವನಾಗಿದ್ದರಿಂದಲೂ, ಕಷ್ಟಕಾಲವೆಂದೇ ತಿಳಿಯತಕ್ಕದ್ದು. ತಾರೀಖು ೨೧ ಲಾಭ, ಮಾನ ಸನ್ಮಾನ! ೨೩, ೨೪, ೨೫ ಜಾಗ್ರತೆ!

ತುಲಾ—ಪ್ರಕೃತಿ ಮತ್ತು ಪ್ರಾಪಂಚಿಕ ಸುಖ, ಸಾಂಪತ್ತಿಕ ಸುಖ, ಮಾನಸಿಕ ಸುಖ ದೊರೆಯುತ್ತೆ! ಧಂದೆ ಉದ್ಯೋಗಗಳಲ್ಲಿ, ಲಾಭ, ಯಶ, ಪ್ರಗತಿಯೋಗವಿರುತ್ತೆ. ತಾ॥ ೨೫ನೇ ದಿವಸ 'ಗುರು ಮಹಾರಾಜನು' [illegible] ಪಾದದಿಂದ ಬರುವುದರಿಂದ[illegible], ತಾ॥ ೨೩, ೨೪, ೨೭ ನೇ ದಿವಸ ಶನಿ ಮಹಾರಾಜನು [illegible]ನೇಯವನಾಗಿ ಬಂದಿರುವುದರಿಂದಲೂ, ಇನ್ನು ಮುಂದೆ ಖಂಡಿತವಾಗಿ ಭಾಗ್ಯ ವೃದ್ಧಿ ಯೋಗವಿದೆ? ನಿಶ್ಚಯ!! ಈ ವಾರ ಅನುಕೂಲ ಯೋಗವಿದೆ?

ವೃಶ್ಚಿಕ—ಪ್ರಕೃತಿ ಮತ್ತು ಪ್ರಾಪಂಚಿಕ ಸುಖ ದೊರೆಯದೆ, ಸಾಂಪತ್ತಿಕ ಸುಖ ದೊರೆಯುವ ಸಂದರ್ಭವಿದೆ! ಲೇಖನ ವ್ಯವಸಾಯಿಗಳಿಗೆ, ಕಾರಕೂನರಿಗೆ ಪ್ರಸಿದ್ಧಿ ಹೊಂದುವ ಯೋಗವಿದೆ! ನೌಕರಿ, ಧಂದೆ ಉದ್ಯೋಗಗಳಲ್ಲಿ ಸುಧಾರಣೆಯ ಯೋಗವಿದೆ! ತಾ॥ ೨೫ನೇ ದಿವಸ ಗುರುಮಹಾರಾಜನು ಬೆಳ್ಳಿಯ ಪಾದದಿಂದ, ಸುಖ ಸ್ಥಾನವನ್ನು ಹೊಂದುವದರಿಂದ ಸುಖ ಪ್ರದ ಯೋಗಗಳೇ ವಿಶೇಷ! ಖಂಡಿತ!! ತಾ॥ ೨೪, ೨೬, ೨೭, ಅನುಕೂಲ.

ಧನು—ಪ್ರಕೃತಿ ಮತ್ತು ಪ್ರಾಪಂಚಿಕ ಸುಖ ದೊರೆಯಲಿಕ್ಕಿಲ್ಲ. ಸಾಂಪತ್ತಿಕ ಅಡಚಣೆ ಬಿಡಲಿಕ್ಕಿಲ್ಲ. ದರ್ಬಾರಿ ಕೆಲ್ಸಗಳಲ್ಲಿ ಪ್ರತಿಕೂಲವೂ, ನೌಕರಿ, ಧಂದೆ, ಉದ್ಯೋಗಗಳಲ್ಲಿ ಪ್ರತಿಕೂಲವೂ, ಚಂಚಲ ವೃತ್ತಿಯೂ. ಕಂಡುಬರುತ್ತೆ. ತಾ॥ ೨೫ನೇ ದಿವಸ ಗುರುಮಹಾರಾಜನು, ೩ನೇಯವನಾಗಿ ಸುವರ್ಣ ಪಾದದಿಂದ ಬಂದಿರುವುದರಿಂದಲೂ, ೨೭-೩-೩೮ ನೇ ದಿವಸ, ಶನಿಯಾದರೂ ಲೋಹ ಪಾದದಿಂದ ಬಂದಿರುವುದರಿಂದಲೂ ಬಹು ಕಷ್ಟಕಾಲವಾಗಿದೆ. ಭಾಗ್ಯೋದಯ ಪಂಚಾಂಗದ ೨೩, ೧೧ನೇ ಪುಟ ನೋಡಿ ನಡೆಯಿರಿ! ತಾ॥ ೨೬, ೨೭ ಮಿತ್ರರ ಸಹಾಯ, ಸುಖ ೨೫. ಹುಷಾರಿ!

ಮಕರ—ಪ್ರಕೃತಿ ಮತ್ತು ಪ್ರಾಪಂಚಿಕ ಸುಖ ದೊರೆಯುತ್ತೆ, ಸಾಂಪತ್ತಿಕ ಸ್ಥಿತಿ ಸುಧಾರಿಸುವದಲ್ಲದೆ ಆರ್ಥಿಕ ಅಡಚಣೆ ದೂರಾಗುತ್ತದೆ! ನೌಕರಿ, ಧಂದೆ, ಉದ್ಯೋಗಗಳಲ್ಲಿ, ಯಶ, ಲಾಭ, ಪ್ರಗತಿ ಮಾನ ಸನ್ಮಾನ ಯೋಗವೂ, ಪ್ರಮೋಶನ ಅಕಸ್ಮಾತ್ ಧನ ಪ್ರಾಪ್ತಿ ದರ್ಬಾರಿ ಕೆಲ್ಸಗಳಲ್ಲಿ ವಿಜಯವೂ ಕಂಡುಬರುತ್ತೆ! ತಾ॥ ೨೫ ನೇ ದಿವಸ ಗುರುಮಹಾರಾಜನು ೨ನೇಯವನಾಗಿ ಲೋಹ ಪಾದದಿಂದ ಬಂದಾಗ್ಯಾದರೂ ಶನಿಯು ೨೭-೩-೩೮ ನೇ ದಿವಸ ತಾಮ್ರ ಪಾದದಿಂದ ೩ನೇಯವನಾಗಿ ಬರುವದರಿಂದ ಒಂದು ವರ್ಷದಲ್ಲಿ ಅಧಿಕ ಭಾಗ್ಯ ವೃದ್ಧಿಯೋಗವೆಂದು ಧಾರಾಳವಾಗಿ ಹೇಳಬಹುದು! ಖಂಡಿತ!! ತಾ॥ ೨೧, ೨೨, ಸರ್ವಾನುಕೂಲ! ೨೩, ೨೪, ೨೫ ಹುಷಾರಿ!!

ಕುಂಭ—ಪ್ರಕೃತಿ ಮತ್ತು ಪ್ರಾಪಂಚಿಕ ಸುಖ ಸಾಂಪತ್ತಿಕ ಸುಖ ಸಾಧಾರಣ. ಪ್ರತಿಕೂಲವಿದ್ದು ನೌಕರಿ, ಧಂದೆ, ಉದ್ಯೋಗಗಳಲ್ಲಿ ಸ್ವಲ್ಪಿಲ್ಲಾ ಸ್ವಲ್ಪ ಅನುಕೂಲ ಯೋಗವಿದೆ! ತಾ॥ ೨೫ನೇ ದಿವಸ ಗುರುಮಹಾರಾಜನು ಸುವರ್ಣ ಪಾದದಿಂದ ೧ನೇಯವನಾಗಿ ಬರುತ್ತಿರುವುದರಿಂದಲೂ ಬೆಳ್ಳಿಯ ಪಾದದಿಂದ ತಾ॥ ೨೭-೩-೩೮ನೇ ದಿವಸ ಶನಿಯು ಬೆಳ್ಳಿಯ ಪಾದದಿಂದ ಬಂದಿರುವುದರಿಂದಲೂ, ಅನುಕೂಲ ಯೋಗ ಆಗಾಗ್ಗೆ ಬರಬಹುದು. ಭಾಗ್ಯೋದಯ ಪಂಚಾಂಗದ ೨೩, ೧೧ನೇ ಪುಟದಲ್ಲಿ ನೋಡಿ ಹಾಗೆ ವರ್ತಿಸಿರಿ. ತಾರೀಖು ೨೪ ಅನುಕೂಲ ೨೬, ೨೭ ಹಾನಿ, ಅಪಮಾನ, ಮನೋಭಂಗ, ಖರ್ಚಾಧಿಕ್ಯ, ಕಷ್ಟ, ಚಿಂತೆ!

ಮೀನ—ಪ್ರಕೃತಿ ಮತ್ತು ಪ್ರಾಪಂಚಿಕ ಸುಖ ದೊರೆಯುವದೇ ದುರ್ಲಭ! ಆದರೂ ನೌಕರಿ, ಧಂದೆ, ಉದ್ಯೋಗಗಳ ಪ್ರತ್ಯಕ್ಷ ಹಾನಿಯಾಗಲಿಕ್ಕಿಲ್ಲ! ಸ್ವ ಪರ ಜನರ ಸಹಾಯ ದೊರೆಯುತ್ತದೆ! ಬಹು ಶ್ರಮದಿಂದ ಪ್ರಯತ್ನ ಕಾರ್ಯ ಸಿದ್ಧಿಯಾಗುತ್ತದೆ! ಆದರೂ ಜಾಗ್ರತೆಯಿಂದಲೇ ಇರತಕ್ಕದ್ದು. ತಾ॥ ೨೫ನೇ ದಿವಸ ೧೨ನೇ ಗುರುವು, ತಾಮ್ರ ಪಾದದಿಂದ ಬರುವದರಿಂದ ೧೧ನೇ ಶನಿ, ೧೨ನೇ ಗುರು, ಅಂತಾ ತಿಳಿದುಕೊಳ್ಳದೆ ಹರ ಮುನಿದರೆ, ಗುರು ಕಾಯುವನೆಂಬ ನಾಣ್ಣುಡಿಯಂತೆ ತಮಗೆ ಗುರುಕೃಪೆ ಚನ್ನಾಗಿರುವುದೆಂದು ತಿಳಿದುಕೊಳ್ಳತಕ್ಕದ್ದು. ತಾ॥ ೨೬, ೨೭ ನೆಟ್ಟಗೆ. ಉಳಿದಕಾಲ ಅನುಕೂಲವಾಗಿದೆ!!

ANANDA SODA FACTORY

Best Aerated Water Suppliers.
Complete Requisites For Aerated Water Manufacturers Available.

ಆನಂದಾ ಸೋಡಾ ಫ್ಯಾಕ್ಟರಿ
ದೊಡ್ಡಪೇಟೆ, ಮೈಸೂರು.

"ಸುವಾಸಿನಿ"

ಎಂಬ ದಶಾಂಗದಂತೆ ಸುವಾಸನೆ ಹೊಗೆ ಕೊಡುವ

ಶ್ರೀಗಂಧದ ಬಿಳ್ಳೆಗಳು

4ನೆ ಬಿಳ್ಳೆಗಳಿರುವ (ಸುಮಾರು 3 ತೊಲ) ಸೆಲೋಫೀನ ಕಾಗದದಲ್ಲಿ ಅಂದವಾಗಿ ಪ್ಯಾಕು ಮಾಡಿರುವ ಟಿನ್ನಿನ ಪೆಟ್ಟಿಗೆಗಳಲ್ಲಿ ದೊರೆಯುತ್ತವೆ.
ಪೆಟ್ಟಿಗೆಯೊಂದಕ್ಕೆ ಬೆಲೆ 0—2—0

ಸಮಗ್ರ ಕರ್ನಾಟಕದಲ್ಲೂ ಏಜೆಂಟರು ಬೇಕಾಗಿದ್ದಾರೆ. ಮಾದರಿ ಪೆಟ್ಟಿಗೆಗೂ, ವಿವರ್ಸ್ಸಿ ನಿಬಂಧನೆಗಳಿಗೂ ನಾಲ್ಕು ಆಣೆ ಸ್ಟಾಂಪುಗಳೊಂದಿಗೆ ಸೋಲ್ ಏಜಂಟರಲ್ಲಿ ವ್ಯವಹಾರ ಮಾಡಬಹುದು.

ಸೋಲ್ ಏಜೆಂಟ್. -

ಪದಕಿ ಕೃಷ್ಣಮೂರ್ತಿ,

ಚಾಮುಂಡಿ ಎಕ್ಸ್ಟೆನ್ಶನ್, ಮೈಸೂರು.

ಚಿತ್ರಕಲಾ ಸ್ಪರ್ಧೆ ನಕ್ಷೆಗಳು

ಬಹುಮಾನ ಪಡೆದವರು.

ಸರಿಯಾದ ಉತ್ತರಗಳನ್ನು ಕಳುಹಿಸಿದ್ದ ಇಬ್ಬರಿಗೆ ಮೊದಲನೇ ಬಹುಮಾನದಲ್ಲಿ ತಲಾ 75—0—0 ರೂ. ಗಳಂತೆ ಕೊಟ್ಟಿರುತ್ತೆ. ಕೆ. ಜಿ. ಕೇಶವಮೂರ್ತಿ ಸೆಂ ಆಫ್ ಗುರುಮೂರ್ತಿ ಕೊಳ್ಳೇಗಾಲ. ಪಿ. ನಾರಾಯಣ ಏಜೆಂಟ್ ಕಡೂರು. ಇವರಿಗೆ ಕೊಟ್ಟಿರುತ್ತೆ.

ಒಂದು ತಪ್ಪಿನ ಉತ್ತರಗಳನ್ನು ಕಳುಹಿಸಿದ್ದ 5 ಜನರಿಗೆ ತಲಾ 10—0—0 ರೂಪಾಯಿನಂತೆ ಕೊಟ್ಟಿರುತ್ತೆ. ಎಂ. ಡಿ ಸುಬ್ಬರಾವ್ ಕೆ. ಎಸ್. ಚಂದ್ರಶೇಖರಯ್ಯ ತೀರ್ಥಹಳ್ಳಿ. ಕೆ. ಜಯಮ್ಮ ಮೈಸೂರು. ಎಂ. ರಾಜಮ್ಮ ಎಸ್. ಚಿಕ್ಕಣ್ಣ (ಕಾರ್ಗಳ್ಳಿ.) ಬೆಂಗಳೂರು.

ಎರಡು ತಪ್ಪಿನ ಉತ್ತರಗಳನ್ನು ಕಳುಹಿಸಿದ್ದ 16 ಜನರಿಗೆ ತಲಾ 2—0—0 ರೂ. ನಂತೆ ಕೊಟ್ಟಿರುತ್ತೆ. ಕುಮಾರಿ ಜಿ. ಕೆ. ಮೈಥಿಲಿ ಎಂ. ಪಿ. ರಾಜಪ್ಪ ಮೈಸೂರು; ಎ. ರಂಗಸ್ವಾಮಿ ಶೆಟ್ಟಿ ಸುಮಿತ್ರಮ್ಮ ಅಂಬುಜಮ್ಮ ಎಂ. ನಾಗರಾಜ್ ಬಿ. ಕೆ. ನಾರಾಯಣ ಐಯ್ಯಂಗಾರ್ ಪುಟ್ಟಿತಾಯಮ್ಮ ಜಿ. ಕಮಲಮ್ಮ ಎಂ. ವಿಶಾಲಾಕ್ಷಮ್ಮ ಬಿ. ಕೆ. ಎಂ. ಸ್ವಾಮಿ ಬೆಂಗಳೂರು. ಎಸ್. ಶಾಮರಾವ್ ತೀರ್ಥಹಳ್ಳಿ. ಬಿ. ಎ. ಲಕ್ಷ್ಮೀ ಕೆ. ಆರ್. ನಗರ. ಕೆ. ನಂಜುಂಡಶಾಸ್ತ್ರಿ ತಿಪಟೂರು. ಎಸ್. ಎಂ. ಶಾರದಮ್ಮ ಮಂಡ್ಯ ಚಿಂತಾಬಾಯಿ-ಟಾರಿ, ನಾಗಪುರ.

ಮೂರು ತಪ್ಪಿನ ಉತ್ತರಗಳನ್ನು ಕಳುಹಿಸಿದ್ದ 56 ಜನರಿಗೆ ಇತರ ಬಹುಮಾನದಲ್ಲಿ ತಲಾ 1—4—0 ನಂತೆ ಕೊಟ್ಟಿರುತ್ತೆ. ಎಸ್. ಎಂ. ತಾಯಮ್ಮ ಎಂ. ಮಲ್ಲಣ್ಣ ಸಿ. ಕೃಷ್ಣರಾವ್ ಎನ್. ಟಿ. ಎಸ್. ಪಾರ್ಸಿ ಎಂ. ಟಿ. ಎಂ. ಕರ್ಣರ ಬೇಬಿ ನಾಗಮಣಿ ಹೆಚ್. ಎಲ್. ರಾಮಸ್ವಾಮಿ ಎಂ. ಟಿ. ಚಿಕ್ಕನಾಥ ಎಂ. ಟಿ. ತಿರುಮಲಮ್ಮ ವಿ. ಎಸ್. ಸರಸ್ವತಿ ಹೆಚ್. ಎಂ. ರಂಗಸ್ವಾಮಿ ಎಂ. ಎಸ್. ಸಾಗರತ್ನಮ್ಮ ಎಸ್. ಕೃಷ್ಣಮೂರ್ತಿ ಎಸ್. ಜಿ. ರಾಂ ಎಂ. ಜಿ. ಗೋವಿಂದರಾವ್ ಪೈ. ಜಯಲಕ್ಷ್ಮಮ್ಮ ಹೊಸೂರ. ಬಿ ಕೆ. ರಾಮಸ್ವಾಮಿಯ್ಯಂಗಾರ್ ಸುಂದರಮ್ಮ ಜಿ. ಕೆ. ಆರ್. ಐಯ್ಯಂಗಾರ್ ಎಂ. ವಿಜಯಕುಮಾರಿ ಎಸ್. ನರಸಿಂಹಯ್ಯ ಎಸ್. ಜಿ. ಕೃಷ್ಣಮೂರ್ತಿ ಬಾಯಿ ಜಾನಾಬಾಯಿ ಸಿಂಧ್ಯ ಎಸ್. ವೆಂಕಟಸುಬ್ಬಯ್ಯ ಎ. ಲಕ್ಷ್ಮೀನರಸಮ್ಮ ಎ. ಸದಾಶಿವ ಎ. ಸಾವಿತ್ರಮ್ಮ ಎ. ಸ್ವಾಮಿರಾವ್ ಜಿ. ನಂಜುಂಡಪ್ಪ ಎಸ್. ಕೆ. ನರಸಿಂಹಮೂರ್ತಿ ವಿ. ವೆಂಕಮ್ಮ ಸೀತೂಮಾಧವರಾವ್ ಮಿಸ್. ವಸಂತಪ್ರಭಾ ಎ. ಗೌರಮ್ಮ ಜಿ. ಹೆಚ್. ಎಸ್. ಶೀವಣ್ಣ ತಿಪ್ಪಯ್ಯ ಎಂ. ಪಾರ್ವತಮ್ಮ ಬೆಂಗಳೂರು ಸಿ ಭೀಮಪ್ಪ ಸಿ ಮಲ್ಲಾಜಪ್ಪ ಚಿತ್ರದುರ್ಗ ಶ್ರೀ ಸಾವಿತ್ರಮ್ಮ ಸಿ. ವಿ. ಮೀನಾಕ್ಷಮ್ಮ ಹುಣಸೂರು. ಕೆ. ಎಸ್. ರಾಮಶಾಸ್ತ್ರಿ ರಾಮನಾಥಪುರ. ಬಿ. ಜಿ. ಶ್ರೀಕಂಠಯ್ಯ ನಂಜನಗೂಡು. ಸಿ. ಕೆ. ಪಾರ್ವತಮ್ಮ ಕೊಳ್ಳೇಗಾಲ. ಎಂ. ಆರ್. ಎಂ. ಶಾಸ್ತ್ರಿ ನಾಗಮಂಗಲ. ಎಸ್. ರಾಘವೇಂದ್ರರಾವ್ ಶಿವಮೊಗ್ಗ ಬಿ. ಎಸ್. ರಂಗಮಣಿ ಬಿ. ಕೆ. ಸುಭದ್ರ ಶ್ಯಾಮಗೊಂಡಲು. ಎಸ್. ನಾರಾಯಣ ಜೋಯಿಸ್ ಚನ್ನಗಿರಿ. ಹೆಚ್. ಕೃಷ್ಣಕುಮಾರ್ ಡಿ. ಎಸ್. ಹಳ್ಳಿ. ಜಿ. ನಾರಾಯಣಮೂರ್ತಿ ತಿಪಟೂರು. ಎಂ. ದಿವಾಕರಯ್ಯ ಜಿ. ಗಂಗಮ್ಮ ಹೆಚ್. ಸೀತಮ್ಮ ತುಂಕೂರು. ಬಿ. ಆರ್. ನಟರಾಜ ಅಂಡ್ ಬ್ರದರ್.

ಯೂರೋಪಿನ ಪರಿಸ್ಥಿತಿ

ಇಂದು ಜಗತ್ತಿನಲ್ಲಿ ಎಲ್ಲರೂ ಬಾಯಲ್ಲಿ ಶಾಂತಿಯೇ ಬೇಕೆಂದು ಬಡಿವಾರ ಕೊಚ್ಚುವರು; ಎಲ್ಲರೂ ಯುದ್ಧಕ್ಕೆ ಸಿದ್ಧರಾಗಿದ್ದಾರೆ. ಹಿಂದಿನ ಮಹಾ ಯುದ್ಧಕ್ಕೆ ಅಮೆರಿಕವು ಇಂಗ್ಲೆಂಡಿಗೆ ಬೆಂಬಲವು ಬಂದಿತು. ಇಂಡಿಯಾವಿಗೆ ಕೈಕಟ್ಟಿ ಕಾಪ್ಸಿ ತ್ರಾಹಿ ಎಂದಿತು. ಈಗ ಇಂಗ್ಲೆಂಡು ಯಾವ ದೇಶದ ಬೆಂಬಲವನ್ನೂ ಪಡೆಯುವಂತಿಲ್ಲ. ಕಾರಣವೇನು? ಪ್ರಪಂಚಕ್ಕಿಂದು ಸಾಮ್ರಾಜ್ಯತ್ವವು ಬೇಕಿಲ್ಲ.

ಜರ್ಮನಿಯು ಆಸ್ಟ್ರಿಯಾದಲ್ಲಿ ತನ್ನ ಪರ್ಶಸ್ತನ್ನು ಕಲೆಗೊಳಿಸಿತು. ಜೆಕೋ ಸ್ಲೋವಿಯಾ ಎಂಬುದು ಬಾಡು ಕುಳಿತಿದೆ! ಎಂದಾದರೂ ಜರ್ಮನಿಯ ಬಾಯಿಗೆ ಬೀಳತ್ತದೆ. ಜರ್ಮನಿ, ಜಪಾನ್, ಇಟಲಿ ಈ ಮೂರು ರಾಷ್ಟ್ರಗಳೂ ಮನಬಂದಂತೆ ನಡೆದುಕೊಳ್ಳುತ್ತಿವೆ. ಯಾರ ಹೊಗನ್ನೂ ಅವು ಲಕ್ಷಿಸುವುದಿಲ್ಲ. ಈ ರಾಷ್ಟ್ರಗಳ ತಕ್ಷದಿಂದ ಯಾರಿಗೂ ಇಂದು ನೆಮ್ಮದಿಯಿಲ್ಲ. ಯಾರ ಸರದಿಯು ಯಾವ ದಿನ ಬರುವುದೋ ಎಂಬ ಬೆದರಿಕೆ ಇದ್ದೇ ಇದೆ. ಕಾರಣವೇ ಬೇಕಿಲ್ಲ. ಕುರಿ, ತೋಳಗಳ ಕತೆಯಂತೆ.

ಇಂಗ್ಲೆಂಡಿನ ಪ್ರಭಾವವು ಬಿದ್ದು ಹೋಗಿದೆ! ತಾನು ಗೆದ್ದ ರಾಷ್ಟ್ರಗಳನ್ನು ನಿಸ್ತ್ರಾಣನ್ನಾಗಿ ಮಾಡುವುದೂ, ಭಿನ್ನ ಭಿನ್ನವಾಗಿ ಜನಾಂಗವನ್ನು ಒಡೆಯುವುದೂ, ಅಲ್ಪ ಸಂಖ್ಯಾತರ ರಕ್ಷಣೆ ಎಂಬ ನೆವವನ್ನು ಸೂಚುವುದೂ ಹತ್ತೊಂಭತ್ತನೆಯ ಶತಮಾನದ ಸಂಧಾನ ಕೌಶಲ್ಯವೂ ಇಂದಿಗೂ ಇಂಗ್ಲೆಂಡು ಅನುಸರಿಸುವ ರಾಜನೀತಿ. ಇಂದು ಇಪ್ಪತ್ತನೆಯ ಶತಮಾನದ ರಾಜನೀತಿಗಳು. ಪಂಚಾಯಿತಿಯೂ ಕೆಲಸಕ್ಕೆ ಬಾರದು. ಲೀಗಿನ ಹೇಡಿತನಕ್ಕಿಂತಲೂ ಬೇರೊಂದು ನಿದರ್ಶನವು ಬೇಕಿಲ್ಲ.

ಎಲ್ಲರಿಗಿಂತಲೂ ಹೆಚ್ಚಿಗೆ ಉತ್ತರಗಳನ್ನು (150) ಕಳುಹಿಸಿದ್ದ ಮ॥ ರಾ॥ ಎಸ್. ಚಿಕ್ಕಣ್ಣ ಆ. ಮಾ ಕಾರ್ಗಳ್ಳಿ. ಇವರಿಗೆ ಸ್ಪೆಷಲ್ ಬಹುಮಾನದ ಬಾಬ್ತು 30 ರೂ. ಕೊಟ್ಟಿರುತ್ತೆ.

ಮೇಲ್ಕಂಡ ಬಹುಮಾನವನ್ನು ಏ 1. 38 ರ ನಂತರ ಕಳುಹಿಸಲಾಗುತ್ತೆ.

ವ್ಯಾ. ಪ

ನಂಜನಗೂಡು ವರ್ತಮಾನ

ಜೂಜಿನ ಕಟ್ಟೆ:—ಇಲ್ಲೊಂದು ಬೆಟ್ಟಿಂಗ್ ಹೌಸ್ ಗುಟ್ಟಾಗಿ ನಡೆಯುತ್ತಿರುವಂತೆಯೂ ದೇವಸ್ಥಾನದ ಬಡ ನೌಕರರು ಕೂಡ ಹಲವರು ಈ ಬಲೆಗೆ ಬಿದ್ದು ತೀರಾ ನಷ್ಟಪಟ್ಟಿರುವರೆಂದೂ ಕೇಳುತ್ತೇವೆ. ಪೋಲೀಸರು ನಿಗವಿಟ್ಟರೆ ಮೇಲಲ್ಲವೆ?

ಪುಸ್ತಕ ಭಂಡಾರ:—ಈಗಿರುವ ಸ್ಥಳದಲ್ಲಿಯೇ ಸಾಂಕದ ಕಟ್ಟೆಯೂ ಇರುವುದರಿಂದ ಓದುವವರಿಗೆ ಗಲಾಟೆಯು ತೀರಾ ಹೆಚ್ಚು. ಉಪಾಧ್ಯಕ್ಷರಿಗೆ ತಮ್ಮಿಂದಾದಷ್ಟು ಮಟ್ಟಿಗೆ ಉಪಕಾರ ಮಾಡಬೇಕೆಂಬ ಬುದ್ಧಿಯಿದ್ದರೂ; ಅವಕಾಶವಾಗುತ್ತಿಲ್ಲವೆಂಬುದು ವಿಷಾದಾಸ್ಪದವು.

ದೇವಾಲಯ:—ಹೊಸ ಪೇಷ್ಕಾರರು ಇನ್ನೂ ಬಂದಿಲ್ಲ. ಕಂಟ್ರಾಕ್ಟರ ವ್ಯವಹಾರವು ಮುಗಿದಂತೆ ಕಾಣೆ. ಇವರೇ ಇರುವರೋ ಏನೋ?

ಹಿತ್ಯೈಷಿ.

ಶಾರದಾವಿಲಾಸ ಹೈಸ್ಕೂಲು ಪೇ

ಶಾರದಾವಿಲಾಸ ಹೈಸ್ಕೂಲು 'ಡೇ' ದಿನ ಅನೇಕ ಮಹಿಳೆಯರು ಮತ್ತು ಮಹನೀಯರು. ಬಾಲಕಬಾಲಕಿಯರು ಸಾಯಂಕಾಲ ಆಟ ನೋಡಲು ನೆರೆದಿದ್ದರು. ಆ ದಿವಸ ಯಾರೋ ಒಂದು ಚಿನ್ನದ ಒಡವೆಯನ್ನು ಹಾಳು ಮಾಡಿಕೊಂಡು ಹೋಗಿರುವರು. ಆ ಒಡವೆಯು ಸಿಕ್ಕಿ ಶಾರದಾವಿಲಾಸ ಹೈಸ್ಕೂಲಿನ ಹೆಡ್ಮಾಸ್ಟರವರು ತೆಗೆದು ಇಟ್ಟಿರುತ್ತಾರೆ. ಮಾಲಿಕರು ಒಡವೆಯ ಗುರುತುಗಳನ್ನೂ ಹೆಸರನ್ನೂ ಸರಿಯಾಗಿ ಹೇಳಿ ಅದನ್ನು ಹೆಡ್ಮಾಸ್ಟರಿಂದ ತೆಗೆದುಕೊಂಡು ಹೋಗಬಹುದು.

ಆಕಾಶವಾಣಿ

ಸೋಮವಾರ ೬-೩೦ ಗೀತಾ ಉಪನ್ಯಾಸ, "ಆಕಾಂಕ್ಷೆಗಳ ರೀತಿಗಳು" ಮ॥ ಎಂ ಎ. ವೆಂಕಟರಾಯರಿಂದ. ಐರೋಪ್ಯ ಸಂಗೀತ, ಮಂಗಳವಾರ ೬-೩೦ ರಿಂದ ೮-೩೦ ಕರ್ನಾಟಕ ಗಾನ, ಕನ್ನಡ ಸಾಹಿತ್ಯ ಪಠನ. ಬುಧವಾರ, ೬-೩೦ ರಿಂದ ೯ ವೀಣಾವಾದನ. ವಿದ್ವಾನ್ ವಿ. ನಾರಾಯಣ ಅಯ್ಯರವರಿಂದ. ಗುರುವಾರ ೬-೩೦ರಿಂದ ೮-೪೫ ರೇಡಿಯೋ ನಾಟಕ, ಮೈಸೂರು ರಾಜ್ಯ ಭಾಗ್ಯೋದಯ ಶುಕ್ರವಾರ ೬-೩೦ ರಿಂದ ೯ ಹಿಂದೂಸ್ಥಾನಿ ಸಂಗೀತ. ಮ॥ ಅಬ್ದುಲ್ ರಸಾಕ್ ಮತ್ತು ಮಂಡಲಿಯವರಿಂದ. ಜನಾಂಗ ಕೂಟ ವಿಚಾರ, "ತಾಟಸ್ಥ್ಯದ ಆಭಾಸ" ಉಪನ್ಯಾಸ ಶನಿವಾರ ರಜಾ

ಗ್ರಾಹಕರು, ತಮ್ಮ ವಿಳಾಸವನ್ನು ಸ್ವಚ್ಛವಾಗಿ ಬರೆಯತಕ್ಕದ್ದು.

ಪಂಚಾಂಗ ೧ಕ್ಕೆ ನಾಲ್ಕು ಆಣೆ : : ೧೦೦ಕ್ಕೆ ೧೨॥ ರೂಪಾಯಿ

ಪ್ರಸಿದ್ಧ ಪತ್ರಿಕೆಗಳಲ್ಲಿ ಭವಿಷ್ಯ ಬರೆಯುತ್ತಿದ್ದು, ಕನ್ನಡನಾಡಿನಲ್ಲಿ ಮಾನ್ಯರಾದ
ಜ್ಯೋತಿರ್ವಿದ್ಯಾಭೂಷಣ ಪಂಡಿತ
ಶ್ರೀ॥ ವೀರನಗೌಡರು ಪಾಟೀಲ ಮೆಣಸಿಗಿ ಇವರು ರಚಿಸಿದ

ಶಕ ೧೮೬೦ ನೇ ಬಹುಧಾನ್ಯ ಸಂವತ್ಸರದ

ವರ್ಷ ಭವಿಷ್ಯ ಸಹಿತ

ಭಾಗ್ಯೋದಯ ಪಂಚಾಂಗ

ಬಹುಧಾನ್ಯ ಸಂವತ್ಸರದ ವರ್ಷ ಭವಿಷ್ಯ, ಪಾರ್ಶ್ವಿನಾತ್ಯ ರೀತ್ಯಾ ವರ್ಷ ಭವಿಷ್ಯ, ಮೈಸೂರು-ನೈಜಾಂ ಸಂಸ್ಥಾನಗಳ ಭವಿಷ್ಯ, ವ್ಯಾಪಾರ ಭವಿಷ್ಯ, ಚೈತ್ರ ಮಾಸಾದಿಯಾಗಿ ಫಾಲ್ಗುಣ ಮಾಸದವರೆಗೂ ರಾಜಕೀಯ, ಸಾಮಾಜಿಕ, ಔದ್ಯೋಗಿಕ, ಆರ್ಥಿಕ ವಾತಾವರಣ ಭವಿಷ್ಯ, ತೇಜೀ ಭವಿಷ್ಯ, ಮಳೆಯ ಭವಿಷ್ಯ, ಮೇಷಾದಿ ದ್ವಾದಶ ರಾಶಿಯವರ ಪ್ರತಿ ತಿಂಗಳ ಭವಿಷ್ಯ, ಲಾಟ್ರಿ ಭವಿಷ್ಯ, ಹರ್ಶಲ್-ನೆಪ್ಚೂನ ಗ್ರಹಗಳ ಫಲ, ಇಷ್ಟ ಕಾಲ ಲಗ್ನ ನೋಡಬೇಕಾದ ೧೮೬೦ ಲಗ್ನ ಸ್ಪುಟ ಮಾಡಿ ಬರೆದ ಕೋಷ್ಟಕ, ಒಕ್ಕಲಿಗರ ಋಣವಿಮೋಚನಾ ಭವಿಷ್ಯ, ಇವೇ ಮೊದಲಾದ ಅತ್ಯುಪಯುಕ್ತ ವಿಷಯಗಳಿಂದ ಭರಿತವಾದ ಈ 'ಭಾಗ್ಯೋದಯ ಪಂಚಾಂಗವು' ಪ್ರತಿಯೊಬ್ಬ ಕನ್ನಡಿಗನ ಕೈಗನ್ನಡಿಯಂತೆ ಪ್ರಕಾಶಮಾನವಾಗಿ ಶೋಭಿಸುವ ಹಾಗೆ ಬರೆದಿದ್ದು ಜನರು ಸಂಗ್ರಹಿಸತಕ್ಕದ್ದಾಗಿದೆ

ಸ್ತ್ರೀ ಜಾತಕ ಫಲ ದರ್ಪಣ ೧ ರೂಪಾಯಿ
ಪಾಮಿಸ್ಟ್ರಿ ರೀಡಿಂಗ್ ಅಥವಾ ಹಸ್ತದರ್ಪಣ ಬೆಲೆ ೧೨ ಆಣೆ
ಸ್ವಪ್ನ ಫಲ ದರ್ಪಣ ಬೆಲೆ ೫ ಆಣೆ
ಪ್ರಶ್ನಫಲ ದರ್ಪಣ ಬೆಲೆ ೮ ಆಣೆ

ಯಾವದೇ ಪುಸ್ತಕಕ್ಕೆ ಆರ್ಡರ ಕೊಡತಕ್ಕವರು ಪ್ರತಿಯೊಂದು ಪುಸ್ತಕದ ಬೆಲೆಯನ್ನೂ ಮತ್ತು ರಿಜಿಸ್ಟರ್ ಖರ್ಚಿಗಾಗಿ ಮೂರು ಆಣೆಗಳನ್ನೂ ಹೆಚ್ಚಿಗೆ ಮನಿಯಾರ್ಡರಿನಿಂದಾಗಲೀ ಇಲ್ಲವೇ ಪೋಸ್ಟೇಜು ಟಿಕೇಟುಗಳನ್ನಾಗಲೀ ಕಳುಹಿಸಬಹುದು.

ಸೋಲ್ ಏಜಂಟ್.—ವಿದ್ಯಾವಿಲಾಸ ಬುಕ್-ಡಿಪ್ಪೋ,
ಗದಗ ಸಿಟಿ (ಜಿ ಧಾರವಾಡ)

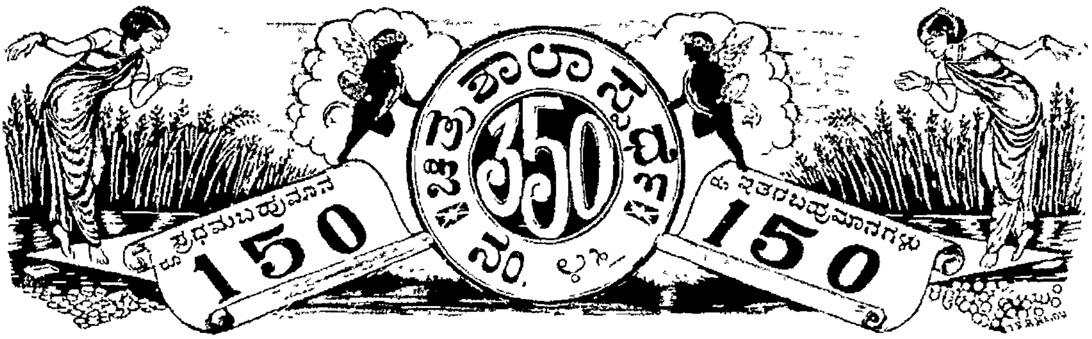

.... ಹೊಸ ವರ್ಷದ ಸ್ಪೆಷಲ್ ಬಹುಮಾನ ೫೦ ರೂಪಾಯಿ ....

ಸೂಚನೆ:—ಈ ಸ್ಪರ್ಧೆಯ ಸರಿಯಾದ ಉತ್ತರವು ಸಾಧ್ವಿ ಎಡಿಟರ ಬಳಿ ಮೊಹರುಮಾಡಿ ಇಟ್ಟಿರುತ್ತೆ. ಅದಕ್ಕೆ ಪ್ರತಿ ಅಕ್ಷರವೂ ಸರಿತೂಗುವ ಸ್ಪರ್ಧೆಗೆ ಮೊದಲ ಬಹುಮಾನವೂ, ಒಂದು ಮತ್ತು ಎರಡು ತಪ್ಪಿರುವವುಗಳಿಗೆ ಇತರ ಬಹುಮಾನಗಳೂ ಕೊಡಲ್ಪಡುವುವು. ಬಹುಮಾನಕ್ಕೆ ಯೋಗ್ಯವಾದ ಉತ್ತರಗಳು ಒಂದಕ್ಕಿಂತ ಹೆಚ್ಚಾಗಿದ್ದಲ್ಲಿ ಮೇಲ್ಕಂಡ ಬಹುಮಾನಗಳು ಎಲ್ಲರಿಗೂ ಹಂಚಲ್ಪಡುವುವು. ಬಹುಮಾನಗಳನ್ನು ಹಂಚುವ ವಿಚಾರ ಸ್ಪರ್ಧೆಯ ಮ್ಯಾನೇಜರಿಗೆ ಸೇರಿದ್ದು. ಈ ವಿಚಾರದಲ್ಲಿ ಯಾವ ಪತ್ರ ವ್ಯವಹಾರಗಳಿಗೂ ಅವಕಾಶವಿಲ್ಲಾ. ಪ್ರತಿ ಸ್ಪರ್ಧೆಗೂ ಪ್ರವೇಶಧನ ನಾಲ್ಕಾಣೆ. ಎರಡಕ್ಕಿಂತ ಕಡಿಮೆ ಸ್ಪರ್ಧೆಗಳನ್ನು ಅಂಗೀಕರಿಸುವುದಿಲ್ಲಾ. ನಾಲ್ಕು ಉತ್ತರಗಳನ್ನು ಕಳುಹಿಸುವವರು ಇನ್ನೊಂದು ಉತ್ತರವನ್ನು ಮುಫತ್ತಾಗಿ ಕಳುಹಿಸಬಹುದು. ಪ್ರವೇಶ ಧನವನ್ನು ಪೋಸ್ಟೇಜ್ ಸ್ಟಾಂಪು, ಅಥವಾ ಇಂಡಿಯನ್ ಪೋಸ್ಟಲ್ ಆರ್ಡರ್ ಅಥವಾ ಮನಿಯಾರ್ಡರ್ ಮೂಲಕ ರವಾನಿಸಬಹುದು. ಉತ್ತರಗಳನ್ನು ಬರೆಯತಕ್ಕವರು ಮಾರ್ಚಿ 21 ಮತ್ತು 28 ನೇ ಸಾಧ್ವಿ ಯೊಡನೆ ಇಲ್ಲಾಗಲಿ ಅಥವ ತಾವೇ ಮಾಡು ಕೊಂಡಿರುವುದಕ್ಕೆ ಕೂಪನ್ನಿನಲ್ಲಾಗಲಿ ಅಥವಾ ಬರಿಯ ಕಾಗದದಲ್ಲಾಗಲಿ ಚಿತ್ರದಲ್ಲಿದಂತೆ ಚೆನ್ನಾಗಿ(ಶಾಯಿನಲ್ಲಿ)ಬರೆದು ಕಳುಹಿಸಬೇಕು. ಉತ್ತರಗಳನ್ನು ಕಳುಹಿಸಲು 1938 ನೇ ಇಸವಿ ಏಪ್ರಿಲ 6 ನೇ ತಾರೀಖು ಕೊನೆಯ ದಿನ. ನಂತರ ಕಳುಹಿಸುವ ಉತ್ತರಗಳನ್ನು ಸ್ವೀಕರಿಸುವುದಿಲ್ಲಾ. ಸರಿಯಾದ ಉತ್ತರವು ಏಪ್ರಿಲ್ 11 ನೇ ಸಾಧ್ವಿ ಯಲ್ಲಿ ಪ್ರಕಟಿಸಲಾಗುತ್ತೆ.

ವಿಳಾಸ— ಮ್ಯಾನೇಜರ್, ಚಿತ್ರಶಾಲಾ ಸ್ಪರ್ಧೆ, ಒಂಟಿಕೊಪ್ಪಲು, ಮೈಸೂರು.

ವಿ. ಸೂ.—ನಮ್ಮ ಏಜಂಟರುಗಳು:— ಮೆಸರ್ಸ್ ಸ್ಟ್ರೀಟ್ ಮಾರ್ಟ್ಸ್, ಲ್ಯಾನ್ಸ್‌ಡೌನ್ ಬಿಲ್ಡಿಂಗ್ಸ್, ಮೈಸೂರು — ಮ|| ರಾ|| ಹೆಚ್. ಕೆ. ಮೂರ್ತಿ, ತೆಂಗಿನಕಾಯಿ ವ್ಯಾಪಾರಿ, ನಂ. 46 ನ್ಯೂಮಾರ್ಕೆಟ್ ಬೆಂಗಳೂರು ಸಿಟಿ-ಮೆಸರ್ಸ್ ಹೆಚ್. ರಾಮಚಂದ್ರಯ್ಯ, ಮರ್ಚೆಂಟ್ ಅಂಡ್ ನ್ಯೂಸ್ ಏಜೆಂಟ್ ತುಮಕೂರು ಮೆಸರ್ಸ್ ಮ|| ರಾ|| ಎಸ್. ಸೀನಪ್ಪನವರು, ಸ್ಟೇಷನ್ ವೆಂಡರ್, ಚಿತ್ರದುರ್ಗ—ಮ|| ರಾ|| ಎಸ್. ಎಸ್ ರಾವ್. ನ್ಯೂಸ್ ಏಜಂಟ್, ತಿಪಟೂರು ಸೌ|| ವೆಂಕಟಾಚಲಶೆಟ್ಟರು, ರಾಯರ ಸೋಡಾ ಫ್ಯಾಕ್ಟರಿ, ದಾವಣಗೆರೆ.

ಎಡದಿಂದ ಬಲಕ್ಕೆ

೧. ಈ ಸಂವತ್ಸರವನ್ನು ಎಲ್ಲರಿಗೂ ಭಗವಂತನು ಆಯುರಾರೋಗ್ಯೈಶ್ವರ್ಯಗಳನ್ನು ಕೊಟ್ಟು ಕಾಪಾಡಲೆಂದು ನಮ್ಮ ಪ್ರಾರ್ಥನೆ ೪. ಕೆಲವರ ಉಪನ್ಯಾಸಗಳಲ್ಲಿ... ವ ಭಾಗವು ತುಂಬಾ ಇರುತ್ತದೆ ೭. ಒಂದು ರೀತಿ ೯ ಬ್ರಹ್ಮ ಅಕ್ಷಗಳ ೯. ಮಕ್ಕಳಲ್ಲಿ ಇದನ್ನು ಅತಿಯಾಗಿ ಪೋಷಿಸುವುದು ತಪ್ಪು ೧೩. ಪ್ರೀತಿ. ಬೆಲೆ ಸುಲಭವಾದರೂ ...ಬರ ವಂತದ ಪದಾರ್ಥಗಳನ್ನು ಉಪಯೋಗಿಸಬೇಕು. ವಿದ್ಯಾಭ್ಯಾಸಿಗಳಿಗೆ ಇದು ಒಂದು ಪ್ರ...ಮುಖವಾದ ವಸ್ತು ೩೦. ... ಗಳನ್ನು ಬಿಟ್ಟು ನಡೆಯಬಾರದು ೨೧. ತಾಳ್ಮೆ ೨೩. ಪಿಶ್ರಾಂತಿ ೨೩. ಶ್ರೀರಾಮನ ...ದ ೨೪. ಮಾತು ೨೬. ಪ್ರೀತಿಸು ೨೮. ಇದು ಜನಾಂಗದ ಅವನತಿಗೆ ...ರಣ ೩೦. ಕದ ೩೧. ಜಯಿಸು ೩೩. ಬಂಡಿ ೩೬. ತಿರುಗಿಸು ೩೭. ...ಮುದ್ರ ೩೯. ಬಲಿತರೆ, ಮುದಿಯಾದರೆ.

ಮೇಲಿನಿಂದ ಕೆಳಕ್ಕೆ

೧. ನೂತನ ಸಂವತ್ಸರದಲ್ಲಿ ಎಲ್ಲರಿಗೂ ಇದು ದೊರಕಲೆಂದು ನಮ್ಮ ಹಾರೈಕೆ ೨. ನಾಶವಾಗತಕ್ಕಂಥ ೩. ಅಸೌಕರ್ಯ ೫. ದೇವ ೬. ಚಂದ್ರ ೧೦. ಹಣೆಗೆ ಇಡುವ ಬೊಟ್ಟು ೧೧ ಕಮಲ ೧೨. ಅಕ್ಕ ೧೩. ಥೂರಿ ೧೫. ಅಗ್ನಿ ೧೭. ಸ್ವಾಂತಾಧೀನ ೧೮. ವಿವಾಹ ಸಂಬಂಧವನ್ನು ಬೆಳೆಸುವಾಗ ಮೊದಲು ಇದನ್ನು ನೋಡಬೇಕು ೨೦. ಕಾಲಗತಿಯಲ್ಲಿ ಎಷ್ಟೋ ಸಾಮ್ರಾಜ್ಯಗಳು . ೨೨. ಸರ್ಕಾರ ನೌಕರಿಗಳಲ್ಲಿ ಇದಕ್ಕೆ ಕೊರತೆಯೇ? ೨೫. ... ನ ಸಹವಾಸದಿಂದ ದೂರವಾಗಿರುವುದು ಒಳ್ಳೆಯದು ೨೭ ಯುದ್ಧದಲ್ಲಿ ಸೋಲಾದ ಶತ್ರುರಾಜನನ್ನು ಮರ್ಯಾದೆಗೆ ಕುಂದಿಲ್ಲದಂತೆ ನೋಡಿಕೊಳ್ಳುವುದು ರಾಜಧರ್ಮ ೨೯. ... ರನ್ನು ಮಾತೆಯರಂತೆ ಭಾವಿಸಬೇಕು ೩೩. ನಂತರ ೩೫. ತಾಯಿ.

ಚಿತ್ರಶಾಲಾ ಸ್ಪರ್ಧೆ ನಂ. ೪೬.

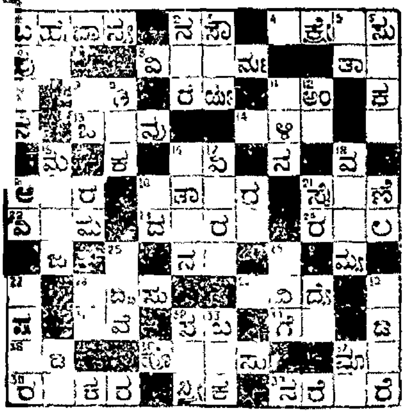

ಒಂದೂ ತಪ್ಪಿಲ್ಲದ ಉತ್ತರ ಕಳುಹಿಸಿದವರಿಗೆ **25** ರೂಪಾಯಿ ಸ್ಪೆಷಲ್ ಬಹುಮಾನ.

ಒಂದು ತಪ್ಪಿನ ಉತ್ತರ ಕಳುಹಿಸಿದವರಿಗೆ ಪ್ರತಿಯೊಬ್ಬರಿಗೂ ಒಂದೊಂದು ಉತ್ತಮವಾದ ಪೌಂಟನ್ ಪೆನ್ ಕೊಡಲಾಗುತ್ತೆ.

ಚಿತ್ರಶಾಲಾ ಸ್ಪರ್ಧೆ ನಂ. ೪೬.

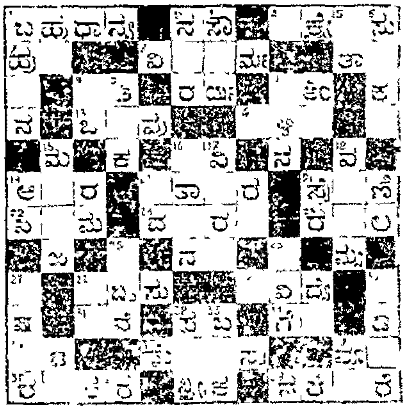

ಹೆಸರು ....

ವಿಳಾಸ ....

ಕೂಪನ್ ನಂ. ...... ಪೋಸ್ಟಲ್ ಆರ್ಡರ್ ನಂಬರು ....

ಹೆಸರು ....

ವಿಳಾಸ ....

ಕೂಪನ್ ನಂ. ...... ಪೋಸ್ಟಲ್ ಆರ್ಡರ್ ನಂಬರು ....

ಪೋಸ್ಟು ಮಾಡಲು ಕಡೆಯ ತಾರೀಖು ೨೬—೩—೩೮ ಬಹುಮಾನ ಹೆಚ್ಚಿಸಿದೆ ಪೋಸ್ಟು ಮಾಡಲು ಕಡೆಯ ತಾರೀಖು ೨೬—೩—೩೮

೨೦೦ ರೂಪಾಯಿ ಬಹುಮಾನ ಚಕ್ರಬಂಧ ಸ್ಪರ್ಧೆ ನಂ. ೧೫ ೨೦೦ ರೂಪಾಯಿ ಬಹುಮಾನ

ಮೊದಲನೆಯ ಬಹುಮಾನ ೧೦೦—೦—೦ ಇತರ ಬಹುಮಾನ ೧೦೦—೦—೦

[illegible] 10 -0 -0 [illegible] ಉತ್ತರಗಳ [illegible] ಒಂದು ಮಂಗಳೂರು [illegible]

[illegible] ಕೂಪನ್ನಿಗೆ [illegible] ಎರಡು ಕೂಪನ್ನಿಗೆ ಕಮ್ಮಿ ಅಂಗೀಕರಿಸುವುದಿಲ್ಲ, ಒಂದು ರೂಪಾಯಿಗೆ ಆರು ಕೂಪನ್ನುಗಳು

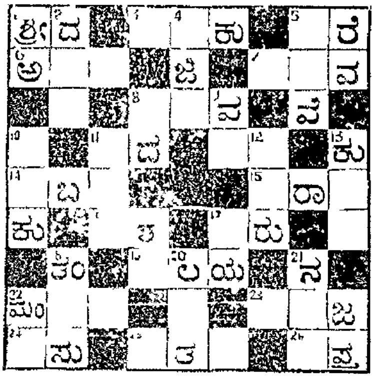

ಹೆಸರು

ವಿಳಾಸ

ಕೂಪನ್ ನಂಬರ್

ಪೋಸ್ಟಲ್ ಆರ್ಡರ್ ನಂ

ಎಡದಿಂದ ಬಲಕ್ಕೆ:—೧. ಕುಬೇರ [illegible] ಹೇಳುವದು [illegible] ಬ್ರಿಟಿಷ್ ಇಂಡಿಯಾದ [illegible] ಭಾರತದ ಪ್ರಜೆಗಳಲ್ಲಿ [illegible] ೮. ಮಾಡತಕ್ಕ ಕಾರ್ಯಗಳಿಂದ ಮನುಷ್ಯನ [illegible] ತಿಳಿಯಬಹುದು ೧೧ [illegible] ಇವನ್ನು ನೋಡಬಹುದು, ದುಂಡಾದ ೧೪ [illegible] ೧೬ [illegible] ೧೮ [illegible] ರಾಷ್ಟ್ರದ [illegible] ಅಂತರಂಗದ [illegible] ೨೩. [illegible] ೨೪ ಪ್ರಪಂಚ ವ್ಯವಹಾರದಲ್ಲಿ [illegible] ೨೫ [illegible] ೨೬. ಮುಂದೆ ಸಾಧಿಸಲ್ಪಟ್ಟಿ.

ಮೇಲಿನಿಂದ ಕೆಳಕ್ಕೆ:— [illegible] ಪ್ರಕಾಶಿಸು [illegible] ಇವರ [illegible] ಹೆಚ್ಚು ೯. ಶರೀರದಲ್ಲಿ ಒಂದು ಭಾಗ ೧೦ [illegible] ಇಲ್ಲದೆ ಕೆಲಸ ಮಾಡು ೧೧. [illegible] ಹೃದಯವನ್ನು [illegible] ಯಾರಿಂದಲೂ [illegible] ೧೩. ತಿಳಿಯದ, ಪ್ಪದು ೧೬. ಇವರ ಸಹ [illegible] ಅಪೇಕ್ಷಿಸಲ್ಪಡತಕ್ಕದ್ದು ೧೮. ಇದಕ್ಕೆ [illegible] ಕಟ್ಟಡಗಳನ್ನು ಕಟ್ಟಬಾರದು ೧೯ [illegible] ಚರಿತಕಾರರು ಸರಿಯಾದ ಮಂತ್ರಿಗಳು ೨೦ [illegible] ೨೧ ಒಂದು ಪಕ್ಷಿ

[illegible] ಕೆಲವು ಕಡೆ ಉಪಯೋಗಿಸಬಹುದಾದ ಪದಗಳನ್ನು ಸೂಚಿಸಿರುತ್ತೆ —1 (೬) ಅಕ್ಷರ, ಅಕ್ಷಯ (೧೯) ಆಲಯ, ನಿಲಯ (೨೦) ಮಂತ್ರಿಪ, ಮಂತ್ರಿತ್ವ (೨೨) ಕಾಸು, ಆಸು [illegible] (೯) ಪಕ್ಷ, ಪಚೆ (೧೨) ಕುಮನ, ಕುಮತಿ (೧೬) ಆಯ, ಪಾಯ

ನಿಯಮಗಳು —೧ ಸೊಹರಾದ ಉತ್ತರವು [illegible] ಬ್ಯಾಂಕಿಂಗ್ ಸಿಂಡಿಕೇಟ್‌ನಲ್ಲಿಟ್ಟಿರುತ್ತೆ. ಅದಕ್ಕೆ ಪ್ರತ್ಯಕ್ಷರವೂ ಸರಿಹೋಲತಕ್ಕ ಉತ್ತರವೇ ಸರಿಯಾದ ಉತ್ತರ. ಪ್ರತಿ ಪದವೂ ಒಂದೊಂದು ತಪ್ಪಾಗಿ ಭಾವಿಸುತ್ತೆ. ೨ ಸ್ಪರ್ಧೆಯ ಉತ್ತರವು 1938 ನೇ ಏಪ್ರಿಲ್ 2 ನೇ ತಾರೀಖಿನ "[illegible]" ಪತ್ರಿಕೆಯಲ್ಲಿ 1938 ನೇ ಏಪ್ರಿಲ್ ತಾರೀಖು 1 ನೇ [illegible] ಪ್ರಕಟಿಸಲ್ಪಡುತ್ತೆ [illegible] ವಿಚಾರದಲ್ಲೂ ಮ್ಯಾನೇಜರ ತೀರ್ಮಾನವೇ ಅಂತ್ಯವಾಗಿರುತ್ತೆ [illegible] ಅವಕಾಶವಿರುವುದಿಲ್ಲ. ಉತ್ತರವನ್ನು [illegible] ಕಳುಹಿಸಿರುವಂತೆಯೇ ಭಾವಿಸಲಾಗುತ್ತೆ ೪. ಕೂಪನ್ನುಗಳನ್ನೂ [illegible] ಬಹುಮಾನದ ಮಂತ್ರಿಪತ್ರಗಳನ್ನು ಶೀಘ್ರ ಕೂಪನ್ ಕೊಟ್ಟ [illegible] ಏಜಂಟರಲ್ಲಿ ವಿಚಾರಿಸಿ

ಏಜಂಟರುಗಳು:—೧ [illegible] ಬೆಂಗಳೂರು ಸಿಟಿ [illegible] ಶ್ರೀ ರಂಗನಾಥ [illegible] C/o [illegible] ರಂಗನಾಥಶೆಟ್ಟಿ [illegible] ಚಿಕ್ಕಮಗಳೂರು [illegible] ಮಂಡ್ಯ [illegible] ೧೦. ಸಿದ್ದಕೃಷ್ಣಶೆಟ್ಟಿ ಅಂಡ್ ಬ್ರದರ್ ನೆಲಮಂಗಲ.—೧೧. [illegible] ೧೩. ಮಾದವಶೆಟ್ಟಿ [illegible] ಹುಣಸೂರು.—೧೪ ಪ್ರಭಾಕರ [illegible]

ಮ್ಯಾನೇಜರ್. ಚಕ್ರಬಂಧ ಸ್ಪರ್ಧೆ, ಅಗ್ರಹಾರ, ತುಮಕೂರು.

ಹಿಂದೂಸ್ಥಾನಕ್ಕೆ ಅಚ್ಚುಮೆಚ್ಚಿಗೆಯಾದ ಸ್ನಾನದ ಸಾಬೂನು

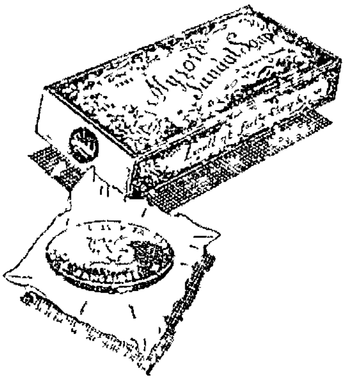

[illegible] ಸಾಬೂನು [illegible]

ನಿಮಗೆ ಏಕಾಗದು?

ಮೈಸೂರು ಗಂಧದ ಸಾಬೂನು

[illegible] ದೊರೆಯುತ್ತದೆ

ಗೌರ್ನಮೆಂಟ್ ಸಾಬೂನು ಕಾರ್ಖಾನೆ, ಬೆಂಗಳೂರು.

DON'T SAY "CAN'T AFFORD"

Who carries risk on your life? If you are not insured, your wife and children carry it. And if you die without insurance your family has to bear the loss. Would you like to let them carry the risk any longer? And above all, who would like to leave them for some one else to support?

May we suggest you to call on any of our nearest representatives or write to us for necessary advice?

National Insurance Co., Ltd.,

(Head Office — Calcutta)

Sub-Office:—

DEVANGA BANK BUILDINGS,

KEMPEGOWDA ROAD — BANGALORE CITY.

Edited Printed & Published by Agaram Rangiah B.A., at Sri Rama Press, D Subbiah Road, Mysore.

REGD. NO. M. 3534.

HALF ANNA

ಸಾಧ್ವಿ

SADHVI LEADING WEEKLY

ಸಂಪಾದಕರು ಅಗರಂ ರಂಗಯ್ಯ, ಬಿ.ಎ.

ಸಂಪುಟ ೩] 28—3—38 ಮೈಸೂರು : ಸೋಮವಾರ ೨೮—೩—೧೯೩೮ [ಸಂಚಿಕೆ ೪

ಅನಿರೀಕ್ಷಿತ

ಶಾಂತಾ ಆಪ್ಟೆ

ವಸಂತ ಸಾಹಿತ್ಯೋತ್ಸವ

ಕರ್ನಾಟಕ ಸಾಹಿತ್ಯ ಪರಿಷತ್ತು

ಕಳೆದ ನಾಲ್ಕು ವರ್ಷಗಳೂ ನಡೆಸಿದಂತೆ ಈ ವರ್ಷವೂ ಬೇಸಿಗೆಯಲ್ಲಿ, ಏಪ್ರಿಲ್ ತಿಂಗಳ ಕಡೆಯ ವಾರದಲ್ಲಿ, ವಸಂತ ಸಾಹಿತ್ಯೋತ್ಸವವನ್ನು ನಡೆಸತಕ್ಕದ್ದೆಂದು ಪರಿಷತ್ತು ತೀರ್ಮಾನಿಸಿ ಕಾರ್ಯಗಳನ್ನು ಕೈಕೊಂಡಿದೆ. ಎಂದಿನಂತೆ ಉಪನ್ಯಾಸಗಳು, ಕನ್ನಡ ಗ್ರಂಥ ಮತ್ತು ವೃತ್ತಪತ್ರಿಕಾ ಪ್ರದರ್ಶನ, ಗಿರಿಜಾ, [illegible] ವ್ಯಾಖ್ಯಾನ ಮತ್ತು [illegible] ನಾಟಕ, ಮಹಿಳೆಯರ ಸಭೆ, ಕಾವ್ಯ ಗಾಯನ, ವಿವಿಧ ವಿನೋದಗಳು, ಸಂಘ ಸಮ್ಮೇಳನ ಇವು ನಡೆಯುವುವು.

ಕರ್ನಾಟಕದ ಬೇರೆ ಬೇರೆ ಭಾಗಗಳಲ್ಲಿಯೂ ಈ ವಿಶೇಷ ಸಾಹಿತ್ಯೋತ್ಸವವನ್ನು ನಡೆಸಬೇಕೆಂದು ಹಲವರು ಆಗಾಗ್ಗೆ ಕೊಡುತ್ತಿರುವ ಸಲಹೆಯ ಮೇರೆಗೆ, ಈ ಸಲ ಬೆಂಗಳೂರಿನ ಉತ್ಸವವನ್ನು ನಾಲ್ಕು ದಿನಗಳ ಕಾಲವೂ, ಮೈಸೂರು ಸಂಸ್ಥಾನದ ಒಂದು ಗ್ರಾಮದಲ್ಲಿ (ಈ ಸಲ ಶಿವಮೊಗ್ಗಾ ಜಿಲ್ಲೆಯ ಒಂದು ಹಳ್ಳಿಯಲ್ಲಿ) ಮೂರು ದಿನಗಳ ಕಾಲವೂ, ಉತ್ತರ ಕರ್ನಾಟಕದ ಒಂದು ಕೇಂದ್ರದಲ್ಲಿ (ಬಹುಶಃ ಗದಗಿನಲ್ಲಿ) ಮೂರು ದಿನಗಳ ಕಾಲವೂ, ಈ ಉತ್ಸವವನ್ನು ನಡೆಸತಕ್ಕದ್ದೆಂದು ತೀರ್ಮಾನವಾಗಿದೆ.

ಈ ಸಲದ ವಿಶೇಷ ಲಕ್ಷಣಗಳೆಂದರೆ:— ಗ್ರಂಥ ಪ್ರದರ್ಶನದ ಜೊತೆಗೆ ವೃತ್ತಪತ್ರಿಕಾ ಪ್ರದರ್ಶನವೊಂದನ್ನು ಏರ್ಪಡಿಸಲಾಗುವುದು, ಪ್ರತಿ ದಿನ ಬೆಳಗ್ಗೆ ನಡೆಸುವ ಉಪನ್ಯಾಸಗಳನ್ನು ಮುಖ್ಯವಾಗಿ ಪ್ರಾಥಮಿಕ ಮತ್ತು ಮಾಧ್ಯಮಿಕ ಶಾಲೆಗಳ ಉಪಾಧ್ಯಾಯರ ಮತ್ತು ಪ್ರೈಮರಿ ಪಂಡಿತರುಗಳ ಪ್ರಯೋಜನಕ್ಕಾಗಿಯೇ ನಡೆಸುವುವು; ಪ್ರತಿ ದಿನವೂ ಮಧ್ಯಾಹ್ನ ಮಹಿಳೆಯರಿಗೆ ಸಭೆ ಸೇರಲು ಅವಕಾಶ ಕಲ್ಪಿಸಿದೆ. ಅವರಿಗಾಗಿಯೇ ವಿಶೇಷ ಬಗೆಯ ಉಪನ್ಯಾಸ ವಿನೋದಾವಳಿಗಳನ್ನು ಏರ್ಪಡಿಸಲಾಗಿದೆ. ಹಾಗೆಯೇ ಎರಡು ದಿನ ಮಕ್ಕಳ ಕೂಟವನ್ನೂ, ಎರಡು ದಿನ ವಿದ್ಯಾರ್ಥಿಗಳ ಕೂಟವನ್ನೂ ನಡೆಸಲಾಗುವುದು. ಪ್ರತಿ ಸಂಜೆಯೂ ಅಖಿಲ ಪುರ ಜನರ ಪ್ರಯೋಜನಕ್ಕಾಗಿ ದಿನಕ್ಕೊಂದರಂತೆ ಎರಡರಂತೆ ಒಟ್ಟು [illegible] ಉಪನ್ಯಾಸಗಳನ್ನು ಏರ್ಪಡಿಸಲಾಗಿದೆ. ಕಡೆಯ ದಿನ ಸಕಲ ಕರ್ನಾಟಕ ಸಂಘ ಸಮ್ಮೇಳನ ಕೂಡುವುದು.

ಉತ್ಸವ ಏಪ್ರಿಲ್ ತಿಂಗಳ ಕಡೆಯ ವಾರದಲ್ಲಿಯೋ, ತಪ್ಪಿದರೆ, ಮೇ ತಿಂಗಳ ಮೊದಲ ವಾರದಲ್ಲಿಯೋ ಆರಂಭವಾಗುವುದು. ಉಪಾಧ್ಯಾಯರು ಮೊದಲಾದವರು ತಮ್ಮ ಹೆಸರುಗಳನ್ನು ಏಪ್ರಿಲ್ ೧೦ನೇ ತಾರೀಖಿನೊಳಗಾಗಿ ಪರಿಷತ್ತಿನ ಕಛೇರಿಯಲ್ಲಿ ರಿಜಿಸ್ಟರ್ ಮಾಡಿಸಿಕೊಳ್ಳಬೇಕು. [illegible] ತಿಳಿಸಿದರೆ ನಡೆಯಬಹುದು. [illegible] ಉತ್ಸವದ ಸ್ವಯಂಸೇವಕರು [illegible]

ಸಂಯುಕ್ತ ಪ್ರಾಂತದಲ್ಲಿ ಜೈಲ್ ಸುಧಾರಣೆ

೧. ದಿನಕ್ಕೆ ಅರ್ಧ ಘಂಟೆ ಸಂಗೀತ ಹಾಡಲು ಅನುಮತಿ. ೨ ಜೈಲಿನಲ್ಲಿ ರೇಡಿಯೋ ಯಂತ್ರಗಳನ್ನು ಗ್ರಾಮಫೋನುಗಳನ್ನು ಇಡುವುದು. ೩. ಸ್ವತಃ [illegible] ೪ [illegible] ವಯಸ್ಸು ಮೀರಿದವರಿಗೆ [illegible] ೫. [illegible] ಆಯಾ ದಿವಸ [illegible] ಸ್ವಂತ ಹಣದಿಂದ ಬೇಕಾದ ಪತ್ರಿಕೆ ಪುಸ್ತಕಗಳನ್ನು ಕೊಂಡುಕೊಳ್ಳಲು ಖೈದಿಗಳಿಗೆ ಸ್ವಾತಂತ್ರ್ಯ. ೬. [illegible] ಒಂಟಿ ಕೋಣೆ ಶಿಕ್ಷೆಯನ್ನು ರದ್ದುಪಡಿಸುವುದು. ೭. ಕಷ್ಟಕರವಾದ ಕೆಲಸಗಳನ್ನು [illegible] ೮. ರಾಜಕೀಯ ಬಂದಿಗಳನ್ನು 'ಎ' ಕ್ಲಾಸ್ ಖೈದಿಗಳಂತೆ ಕಾಣುವುದು.

ಈ ಸುಧಾರಣೆಗಳನ್ನು ಇತರ ಸರಕಾರಗಳೂ ಅನುಸರಿಸಲಿ.

ನಂಜನಗೂಡು ರಥೋತ್ಸವ

ನಂಜನಗೂಡು ಶ್ರೀ ಶ್ರೀಕಂಠೇಶ್ವರ ಸ್ವಾಮಿಯವರಿಗೆ ಸಂಬಂಧಿಸಿದ ಏಪ್ರಿಲ್ ೩ ನೇ [illegible] ಶ್ರೀಕಂಠರಾಯ ಉತ್ಸವವೂ ೧೦—೪—೩೮ ರಲ್ಲಿ ಪಂಚ ರಥೋತ್ಸವವೂ ೧೩-೪-೩೮ ರಲ್ಲಿ ತೀರ್ಥಸ್ನಾನ, ತೆಪ್ಪೋತ್ಸವ, ಮೊದಲಾದ ಸಹಿತ ಉತ್ಸವವೂ ನಡೆಯುವುವಾಗಿ ಪೇಷ್ಕಾರರು ತಿಳಿಸುತ್ತಾರೆ.

ಕಾಂಗ್ರೆಸ್ ಸದಸ್ಯತ್ವ

ಕಾಂಗ್ರೆಸ್ ಸಭೆಗೆ ಸದಸ್ಯರನ್ನು ಕೂಡಿಸುವ ಕಾರ್ಯವು ಏಪ್ರಿಲ್ ೧ನೇ ದಿನದಿಂದ ನಡೆಯುತ್ತದೆ. [illegible] ಪುಸ್ತಕಗಳೆಲ್ಲವೂ [illegible] ಹೊಸ ಪುಸ್ತಕಗಳು [illegible] ಈ ಸಾರಿ ಎಲ್ಲರಿಗಿಂತಲೂ ಹೆಚ್ಚಿನ ಸದಸ್ಯರನ್ನು ಕೂಡಿಸುವ [illegible] ಒಂದು ಬೆಳ್ಳಿಯ ಗುರಾಣಿಯನ್ನು ಒಂದು ವರ್ಷದ ಮಟ್ಟಿಗೆ ಬಹುಮಾನವಾಗಿ ಕೊಡುವಂತೆ ಕರ್ನಾಟಕ ಕಾಂಗ್ರೆಸ್ ಸಮಿತಿಯವರು ನಿರ್ಧರಿಸಿರುತ್ತಾರೆ.

ಎಲ್ಲಾ ಬಗೆಯ ಸಹಾಯಗಳನ್ನೂ ನೀಡುವರೆಂದು ನಂಬಿದ್ದೇವೆ.

ಇಂಥ ಉತ್ಸವಗಳು ಯಶಸ್ವಿಯಾಗಿ ಈ ಬಗೆ ನಡೆಯಬೇಕಾದರೆ ಮಹಾಜನರು ಉದಾರವಾಗಿ [illegible] ಈ ಸಲದ ಉತ್ಸವಕ್ಕೆ [illegible] ೧,೦೦೦ ರೂ. ಗಳ [illegible] ಕನ್ನಡ [illegible] ಸಂಸ್ಥೆಗಳು [illegible] ಗುಂಪು ಗುಂಪಾಗಿ [illegible] ಉತ್ಸವವನ್ನು ವೈಭವದಿಂದ [illegible]

ಮೈಸೂರು ಕೆರೆಗಳಲ್ಲಿ ಹೂಳು ತುಂಬುವುದನ್ನು ತಪ್ಪಿಸುವದು

ಸಂಸ್ಥಾನದಲ್ಲಿನ ಮೈನರ್ ಕೆರೆಗಳನ್ನು ಜೀರ್ಣೋದ್ಧಾರ ಮಾಡಿದ ಒಂದೆರಡು ವರ್ಷಗಳಲ್ಲಿಯೇ ಅವುಗಳಲ್ಲಿ ಹೂಳು ತುಂಬಿಕೊಳ್ಳುತ್ತಿರುವುದರಿಂದ, ಅದನ್ನು ತಪ್ಪಿಸುವುದು ಆವಶ್ಯಕವೆಂಬ ವಿಚಾರವು ಕಳೆದ ಜೂನ್ ತಿಂಗಳಿನಲ್ಲಿ ನಡೆದ ಪ್ರಜಾಪ್ರತಿನಿಧಿ ಸಭೆಯ ಬಜೆಟ್ ಅಧಿವೇಶನದಲ್ಲಿ ಸರ್ಕಾರದವರ ಗಮನಕ್ಕೆ ತರಲ್ಪಟ್ಟಿತು.

ಕೆರೆಗಳು ಹೂಳು ತುಂಬಿಕೊಳ್ಳುವುದು ಕೇವಲ ಸ್ವಾಭಾವಿಕವಾಗಿ ನಡೆಯುತ್ತದೆ. ಹೀಗೆ ತುಂಬಿಕೊಳ್ಳುವುದನ್ನು ಸ್ವಲ್ಪಮಟ್ಟಿಗೆ ಮಾತ್ರ ತಪ್ಪಿಸಬಹುದೇ ಹೊರತು, ಸಂಪೂರ್ಣವಾಗಿ ತಪ್ಪಿಸುವುದಕ್ಕಾಗುವುದಿಲ್ಲ. ಕೆರೆಗಳ ಅಚ್ಚುಕಟ್ಟಿನ (ಜಲಾನಯನ) ಪ್ರದೇಶಗಳಲ್ಲಿ ಗಿಡಗಳನ್ನು ಬೆಳೆಯಿಸುವುದು, ಕೆರೆಗಳ ಸುತ್ತಲೂ ಗಿಡಗಳನ್ನು ಬೆಳೆಯಿಸುವುದು, ಕೆರೆಗಳ ಅಂಗಳಗಳ ಸಮೀಪದಲ್ಲಿ ಭೂಮಿಯನ್ನು ಉಳುವುದನ್ನು ತಪ್ಪಿಸುವುದು ಮತ್ತು ಕೆರೆಗಳಿಗೆ ನೀರನ್ನು ತಂದೊದಗಿಸತಕ್ಕ ಹಳ್ಳಗಳಿಗೆ ಅಡ್ಡಲಾಗಿ ಮಣ್ಣಿನ ಅಥವಾ ಕಲ್ಲಿನ ಚಿಕ್ಕ ಕಟ್ಟೆಗಳನ್ನು ಕಟ್ಟಿ ಹೊರಗಿನಿಂದ ಮಣ್ಣು ಕೊಚ್ಚಿಕೊಂಡು ಬರುವುದನ್ನು ತಡೆಯುವಂತೆ ಏರ್ಪಾಡು ಮಾಡುವುದು—ಈ ವಿಧಾನಗಳ ಮೂಲಕ ಹೂಳು ತುಂಬಿಕೊಳ್ಳುವುದನ್ನು ಸ್ವಲ್ಪಮಟ್ಟಿಗೆ ತಡೆಯಬಹುದೆಂದು ಸರ್ಕಾರದ ಚೀಫ್ ಇಂಜನಿಯರವರು ಸೂಚಿಸುತ್ತಾರೆ. ಈ ಸಂಬಂಧದಲ್ಲಿ ಮತ್ತೊಂದು ವಿಧಾನವೂ ಸಾಧ್ಯ. ಕೆರೆಯು ಒಣಗಿದಾಗ ಹೂಳನ್ನು ತೆಗೆಯತಕ್ಕ "ಟ್ರ್ಯಾಕ್ಟರ್ಸ್ ಮತ್ತು ಸ್ಕ್ರೇಪರ್ಸ್" ಎಂಬ ಯಂತ್ರಗಳ ಸಹಾಯದಿಂದ ಕೆರೆಯ ಅಂಗಳದಿಂದ ವಾಸ್ತವವಾಗಿ ಹೂಳನ್ನು ತೆಗೆಯುವುದೇ ಆ ವಿಧಾನ.

ಸಂಸ್ಥಾನದಲ್ಲಿ ಮೈನರ್ ಕೆರೆಗಳ ಸಂಖ್ಯೆಯು ಬಹಳ ಹೆಚ್ಚಾಗಿದೆ. ಆದುದರಿಂದ ಸಂಸ್ಥಾನದಲ್ಲಿರತಕ್ಕ ಎಲ್ಲ ಮೈನರ್ ಕೆರೆಗಳಲ್ಲಿಯೂ ಹೂಳು ತುಂಬದಂತೆ ಮಾಡುವ ಕೆಲಸವನ್ನು ಪಬ್ಲಿಕ್ ವರ್ಕ್ಸ್ ಇಲಾಖೆಯವರೊಬ್ಬರೇ ಕೈಕೊಳ್ಳಲು ಸಾಧ್ಯವಿಲ್ಲ. ಆಯಾ ಕೆರೆಗಳಿಗೆ ಸಂಬಂಧಪಟ್ಟ ರೈತರುಗಳೂ ಈ ಸಂಬಂಧದಲ್ಲಿ ಸಹಕರಿಸಿ ಕೆಲಸಮಾಡುವುದು ಅತ್ಯಾವಶ್ಯಕವಾಗಿದೆ. ಈ ವಿಷಯದಲ್ಲಿ ರೈತರಿಗೆ ಸರ್ಕಾರದವರು ತಿಳುವಳಿಕೆಗಳನ್ನು [illegible] ಕೊಡುತ್ತಿದ್ದರೂ ಹೆಚ್ಚು ಕಾರ್ಯ ನಡೆಯುವಂತೆ ಕಂಡುಬರುವುದಿಲ್ಲ— ಎಂಬುದಾಗಿ ಪ್ರಕಟನಾಧಿಕಾರಿಗಳು ತಿಳಿಸಿರುತ್ತಾರೆ.

ದ್ರಾಕ್ಷಾಮೃತ

ಈ ದ್ರಾಕ್ಷಾಮೃತವು ಸಹ್ಯಾದ್ರಿ ಪರ್ವತದಲ್ಲಿ ಅನೇಕ ವನಸ್ಪತಿಗಳ ರಸವರ್ಗಗಳೊಂದಿಗೆ ದ್ರಾಕ್ಷಾರಸವನ್ನು ಮಿಶ್ರಮಾಡಿ ಸ್ವದೇಶಿ ಯಂತ್ರದಿಂದ ಶಾಸ್ತ್ರೋಕ್ತ ಪದ್ಧತಿ ಪ್ರಕಾರ ತಯಾರು ಮಾಡಿರುವದರಿಂದ ಸ್ವಾದಿಷ್ಟವೂ ಮತ್ತು ಮಧುರವೂ ಆಗಿದೆ.

ಇದರ ಸೇವನೆಯಿಂದ ಶರೀರದೊಳಗಿನ ಹುಳಿ ಕಡಕಿ (ಗರಮಿ) ಸಂಪೂರ್ಣ ನಾಶವಾಗುತ್ತದೆ ಮತ್ತು ಧಾತುಸ್ರಾವ, ಸ್ವಪ್ನದೋಷದಿಂದ ಅಥವಾ ಬೇರೆ ಯಾವದೇ ಕಾರಣದಿಂದ ಬಂದ ಅಶಕ್ತಿಯಿಂದ ಕೈಕಾಲು, ಕಣ್ಣುಗಳಿಗೆ ಉರುಪು ಬೀಳೋಣ, ರುಚಿಕಟ್ಟು ನಾಶ ಆಗದ ಇರೋಣ, ಮುಂತಾದ ಎಲ್ಲ ವಿಕಾರಗಳು ನಷ್ಟವಾಗಿ ಕ್ಷುಧಾಗ್ನಿ ಬೆಳೆಯುತ್ತದೆ. ಮತ್ತು ಅನ್ನ ಚೆನ್ನಾಗಿ ಪಚನವಾಗಿ ರುಚಿಕಟ್ಟು ಸಾಫವಾಗುತ್ತದೆ. ಇದರ ಸೇವನೆಯಿಂದ ತರುಣರಿಗೆ [illegible] ಅಥವಾ ಬೇರೆ ಕಾರಣದಿಂದ ಬಂದ ಧಾತುಕ್ಷೀಣತೆ ನಪುಂಸಕತ್ವ ಇದ್ದರೆ ಅದು ಹೋಗಿ [illegible] ಶರೀರ ಬಲವಾಗಿ ಮಕ್ಕಳು ಪುಷ್ಟರಾಗುವರು. ಹೆಂಗಸರಿಗೂ ಮತ್ತು ಮಕ್ಕಳಿಗೂ ಈ ಔಷಧವು ಗುಣಕಾರಿ ಇದೆ. [illegible] ಮತ್ತು [illegible] ಗರ್ಭ ಸಂಬಂಧವಾದ ರೋಗಗಳಿದ್ದರೂ ಅವೆಲ್ಲ ಗುಣವಾಗಿ ಹೆಂಗಸರಿಗೆ ಸಂತತಿ ಪ್ರಾಪ್ತವಾಗುವದು. ಈ ಔಷಧದ ಮೂರು ಬಾಟ್ಲಿಗಳನ್ನು ಸೇವನೆ ಮಾಡಿದರೆ ಪೂರ್ಣ ಗುಣಬರುತ್ತದೆ. ಇದರ ಅನುಭವ 1 ಬಾಟ್ಲಿ ಸೇವನೆ ಮಾಡಿದ ನಂತರ ನಿಮಗೆ ತಿಳಿದೀತು.

1 ಬಾಟ್ಲಿ ಕಿಮ್ಮತ್ತು [illegible] ಬಾಟ್ಲಿ [illegible], 1 ಡಜನ್ ಬಾಟ್ಲಿ ಬೆಲೆ [illegible]

ಮ್ಯಾನೇಜರ್ – ದ್ರಾಕ್ಷಾಮೃತ ಡಿಪೋ. ಪ್ರೋಸ್ಟ್ ನಿಪ್ಪಾಣಿ, ಜಿಲ್ಲಾ ಬೆಳಗಾವಿ.

[illegible] ಬೆಂಗಳೂರು [illegible]

ಜೈಲಿನ ಸುಧಾರಣೆ

ಲೇಖಕರು,—ಎ. ಎಸ್. ಪಂಡಿತ್

ಇದು ವಿಜ್ಞಾನದ ಯುಗ. ನಾವು ಮಾಡುವ ಪ್ರತಿಯೊಂದು ಕೆಲಸವನ್ನೂ ವಿಜ್ಞಾನ ದೃಷ್ಟಿಯಿಂದ ಪರಿಶೀಲಿಸಬೇಕು. ಒಳ್ಳೇ ಕಲಾಪ್ರವೀಣರಂತೆ ರಾಜ್ಯಾಡಳಿತವು ಚತುರಂಗದ ಆಟದಂತೆ ಇದೆ. ಇದರಲ್ಲಿ ಸತ್ಯ ಮತ್ತು ಒಳ್ಳೆ ತತ್ವಗಳಿಗೆ ಪ್ರಧಾನ ಸ್ಥಾನ, ಧಾರ್ಮಿಕ ಮತ್ತು ಉದ್ರೇಕಗಳಿಗೆ ಎಡೆ ಇಲ್ಲ.

ಜೈಲಿನ ಆಡಳಿತ ಕ್ರಮ

ಈಗ ನಮ್ಮ ದೇಶದಲ್ಲಿ ಉಪಯೋಗಿಸಲ್ಪಡುವ ಜೈಲಿನ ಆಡಳಿತ ಕ್ರಮವು ಆಧುನಿಕ ವಿಜ್ಞಾನ ಶಾಸ್ತ್ರ ಪದ್ಧತಿಗೆ ವಿರುದ್ಧವಾದುದು. ಮನುಷ್ಯನ ಸ್ವಭಾವ, ಸ್ವಂತಾದ ಕಟ್ಟಳೆಗಳಲ್ಲೂ ಒತ್ತೀಚಿನವರಿಗೆ ಆದರ್ಶವಾಗಿದ್ದಿತ್ತು. ಆದರೆ ಈಗ ಒಳ್ಳೆ ಬದಲಾಯಿಸುತ್ತಿದೆ. ಸಂಯುಕ್ತ ಪ್ರಾಂತಗಳಲ್ಲಂತೂ ಹೊಸ ನಿಯಮಗಳು ಜಾರಿಗೆ ಬಂದಿವೆ. ನಮ್ಮ ಸಂಸ್ಥಾನದಲ್ಲೂ ಬದಲಾವಣೆಗಳಾಗಬೇಕಾಗಿದೆ. ಇಲ್ಲಿನ ರಿಸ್ಥಿತಿಗಳನ್ನು ವಿವರಿಸೋಣ.

ಬಲಕುಹುವಿಸೂಡನೆಯೇ ಖೈದಿಗಳನ್ನು ದಾರಿಗೆ ಎಳೆದವರು ಅವರನ್ನು ಖೈದಿಗಳಿಗೆ ಊಟಮಾಡುವುದಕ್ಕೆ ಸುಮಾರು ೧ ಘಂಟೆಯ ಕಾಲ ವಿರಾಮವಿರುತ್ತದೆ. ಈ ಸ್ಥಳದಲ್ಲಿ ಅವರು ಮುಖವನ್ನು ತೊಳೆದು ಮಲವಿಸರ್ಜನೆ ಮಾಡಿ ಊಟಕ್ಕೆ ಸಿದ್ಧರಾಗಬೇಕು. ಕಾನೂನಿನ ಪ್ರಕಾರ ಜೈಲಿನಲ್ಲಿ ಬೆಳಿಗ್ಗೆ ೭ ಘಂಟೆಗೆ ಊಟ. ಜೈಲಿನಲ್ಲಿ ಖೈದಿಗಳನ್ನು ದೊಡ್ಡ ದೊಡ್ಡ ಕೋಣೆಗಳಲ್ಲಿ ಕೂಡುವರು. ಒಂದೊಂದು ಕೋಣೆಯಲ್ಲಿ ಸುಮಾರು ೬೦ ಜನರು ಇರುವರು. ಇಂತಹ ನಾಲ್ಕು ಕೋಣೆಗಳು ಸೇರಿ ಒಂದು ಬ್ಯಾರಕು ಆಗುವುದು. ಆದುದರಿಂದ ಒಂದು ಬ್ಯಾರಕಿನಲ್ಲಿ ಸುಮಾರು ೬೦ ಜನರಿರುವರು. ಒಂದು ಬ್ಯಾರಕಿಗೆ ಒಂದು ಕಕ್ಕಸು ಇರುವುದು. ಒಂದು ಸ್ನಾನದ ತೊಟ್ಟಿ ಇರುವುದು. ಒಂದೊಂದು ಕೋಣೆಯಲ್ಲಿ ಒಂದೊಂದು ಕಕ್ಕಸ್ ಇರುವುದು. ಅದರ ಆ ಕಕ್ಕಸ್ಸನ್ನ ಕಾನೂನಿನ ಪ್ರಕಾರ ಜಲವಿಸರ್ಜನೆಗೆ ಮಾತ್ರ ಉಪಯೋಗಿಸಬೇಕು. ಮಲವಿಸರ್ಜನೆಗೆ ಮಾತ್ರ ಹೊರಗೆ ಹೋಗಬೇಕು.

[illegible]

ಬೆಳಿಗ್ಗೆ ಎಷ್ಟು ಹೊತ್ತಿಗೆ ಕಾದಿರುವರು—ಈ ಪರಿಸರದಲ್ಲಿ ಮಲವಿಸರ್ಜನೆಯನ್ನು ೬೦ ಜನರೂ ೬೦ ನಿಮಿಷಗಳಲ್ಲಿ ಮಾಡುವರು. ಮಾಡುವುದಕ್ಕೆ ಸಮಯವಿಲ್ಲದೆ ಖೈದಿಗಳು ಮನುಷ್ಯತ್ವವನ್ನೇ ತೊರೆದು ಸ್ನಾನದ ತೊಟ್ಟಿಯಲ್ಲಿಯೇ ಶುದ್ಧಿಮಾಡಿಕೊಳ್ಳುವರು. ಅದೇ ತೊಟ್ಟಿಯಲ್ಲಿಯೇ ಮುಖವನ್ನೂ ತೊಳೆದುಕೊಳ್ಳುವರು. ಊಟದ ಪಾತ್ರೆಗಳನ್ನೂ ತೊಳೆಯುವರು. ಸ್ನಾನವನ್ನೂ ಮಾಡುವರು.

ಊಟ ಉಪಚಾರಗಳು

ಜೈಲು ಕಾನೂನುಗಳಲ್ಲಿ ಊಟ ಉಪಚಾರಗಳು ಖೈದಿಯ ದೇಹಕ್ಕೆ ಶಕ್ತಿಕೊಡಬೇಕೆಂಬ ತತ್ವವನ್ನು ಒಪ್ಪಿಕೊಂಡಂತೆ ಕಾಣುತ್ತದೆ. ಹಾಗಿಲ್ಲದಿದ್ದರೆ ಯೂರೋಪಿಯನ್ ಖೈದಿಗಳಿಗೆ ಒಂದು ರೀತಿ ಆಹಾರವನ್ನು ಕೊಡುವುದರ ಅರ್ಥವೇನು? ದೇಶೀಯ ಖೈದಿಗಳಿಗೆ ಬಿಸಿನೀರಿನ ತೋಟವನ್ನು ಕೊಡುವುದೇಕೆ? ನಮ್ಮ ಜೈಲು ಕಾನೂನುಗಳು ಬ್ರಿಟಿಷರ ಕಾಲದವುಗಳು. ಒಂದು ಶತಮಾನದ ಹಿಂದಿನ ಕ್ರಮವನ್ನು ಅನುಸರಿಸಿದ ಬಂದವರು ಅತಿರಿಯನ್ನು ಬಂದಿರುವರು. ಈ ಕಾನೂನುಗಳು ನಮ್ಮ ರಾಜ್ಯದ ಆರ್ಥಿಕ ಶಕ್ತಿಗೆ ತಕ್ಕಂತೆ ಇರುವುದಿಲ್ಲ. ಎಲ್ಲಾ ನಾಗರಿಕ ರಾಜ್ಯಗಳಲ್ಲೂ ಖೈದಿಗಳನ್ನು ಅವರಿಗೆ ಒಳ್ಳೆ ಮನೆಗಳಂತೆ ಕಾಣುವ, ಆರೋಗ್ಯಕರ, ರಮ್ಯ ಸ್ಥಳಗಳಲ್ಲಿ ಖೈದಿಗಳ ತಪ್ಪು ಮಾಡುವುದಕ್ಕೆ ಕಾರಣಗಳನ್ನು ಹುಡುಕುತ್ತಾರೆ. ಅವರು ಕಾಹಿಲೆಗೆ ಬೀಳುವುದಕ್ಕೆ ಮುಂಚೆ ವೈದ್ಯರು ಅವರ ಮೈ ಮನಸ್ಸನ್ನೂ ಪರೀಕ್ಷಿಸುತ್ತಾರೆ. ಅವರನ್ನು ಮನೋವಿಜ್ಞಾನಿಗಳು ಪರೀಕ್ಷಿಸುವರು. ಅದರ ಬಂದ ಅವರಿಗೆ ತಕ್ಕ ಶಿಕ್ಷೆ ವಿಧಿಸುತ್ತಾರೆ.

ಇತರ ದೇಶದ ಜೈಲುಗಳು

ಶರೀರ ಶಕ್ತಿಯ ಶಿಕ್ಷೆಯನ್ನು ಕೂಡುವುದರಿಂದ ಖೈದಿಯ ಮನಸ್ಸು ಉತ್ತಮಗೊಳ್ಳುವುದಿಲ್ಲ. ಅವನ್ನ ಬದುಕು ಅವನ ಮನಸ್ಸು ಬದಲಾಗುತ್ತದೆ. ಅವನಿಗೆ ಶಿಕ್ಷೆಯಾಗುವುದರಿಂದ ಸಮಾಜಕ್ಕೆ ಏನೇನು ನಷ್ಟ ಎಂಬುದು ಅವನಿಗೆ ಗೊತ್ತಾಗುವುದರಿಂದ ಅಪರಾಧಗಳು ಕಡಿಮೆಯಾಗುತ್ತವೆ.

[illegible]

ಭಗತ್ ಸಿಂಗ್

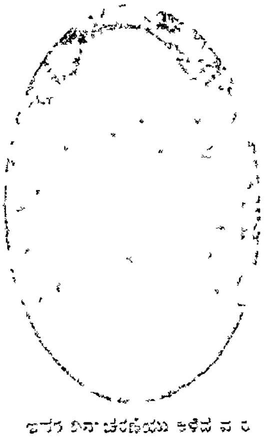

ಇವರ ವಿನಾಚರಣೆಯು ಕಳೆದ ವಾರ ಅನೇಕ ಕಡೆಗಳಲ್ಲಿ ನಡೆಯಿತು

ಧ್ವಂದ ಕಾಣುತ್ತಾರೆ. ಬೆಂಗಳೂರು ಸೆಂಟ್ರಲ್ ಜೈಲಿನಲ್ಲಿಯೇ ಮದರಾಸಿನ (ಕಂಟೋನ್ಮೆಂಟ್) ಖೈದಿಗಳೂ ಮೈಸೂರಿನ ಖೈದಿಗಳಿರುವ ಇರುವರು. ಮದರಾಸಿನ ಖೈದಿಗಳನ್ನು ಕೋರ್ಟಿಗೆ ಕರೆದುಕೊಂಡು ಹೋಗುವಾಗ ಒಳ್ಳೆ ಮಾಡುವವರಿಗೂ ಬೇಕಾದ ಕೈಕೋಳಗಳನ್ನು ತೊಡಿಸುವುದಿಲ್ಲ. ಮೈಸೂರಿನ ಖೈದಿಗಳಾದರೋ ಕೆಲವು ವೇಳೆ ಕೈಕೋಳಗಳನ್ನು ತೊಡಿಸುತ್ತಾರೆ.

ಆಹಾರ

ಜೈಲಿನಲ್ಲಿ ಖೈದಿಗಳ ಉಪಯೋಗಿಸುವ ಪಾತ್ರೆಗಳೆಲ್ಲವೂ ಕಬ್ಬಿಣದವು. ಕಬ್ಬಿಣದ ಪಾತ್ರೆಗಳಲ್ಲಿ ಅಡಿಗೆ ಮಾಡಿದ್ದನ್ನು ಊಟ ಮಾಡುವುದು ಆರೋಗ್ಯಕ್ಕೆ ಹಾನಿ. ಆದರೂ ಹಿರಿ ಇಲ್ಲದೆ ಎದಕ್ಕೋ ಇದ್ದಂತೆಯೇ ಊಟದ ಪಾತ್ರೆಗಳು ಮಣ್ಣಿನವು. ಅವನ್ನು ಸ್ವಚ್ಛ ಮಾಡುವುದಂತೂ ಬಹಳ ಕಷ್ಟ. ಈ ಪಾತ್ರೆಗಳು ತುಕ್ಕು ಹಿಡಿದಿರುತ್ತವೆ. ಮೇಲೆ ಇಟ್ಟುಕೊಂಡು ಸ್ವಲ್ಪ ಕಾಲ ಬಿಸಿಲಿನಲ್ಲಿ ಊಟಮಾಡುವುದು. ಬೆಂಗಳೂರು ಸೆಂಟ್ರಲ್ ಜೈಲಿನ ಸ್ಥಿತಿಯ ಪದ್ಧತಿ. ಆ ಪಾತ್ರೆಗಳ ಗಂಜಿಯೇ ಖೈದಿಗಳ ಆಹಾರ. ಒಂದು ದಿವಸ ಸ್ನಾನ ಮಾಡುವುದಕ್ಕೆ ಖೈದಿಗಳು ಕಾದುಕೊಂಡಿರಬೇಕು. ಸರ್ಕಾರದವರು ಮಾಡುವುದನ್ನು ನೋಡಿಕೊಂಡು ನಮ್ಮ ಸರ್ಕಾರದವರೂ ಇದೇ ದಿನಗಳಲ್ಲಿ ಸಹ ಮಾಡಿದರು. ಕಳೆದ ಹಲವು ವರ್ಷಗಳಲ್ಲಿ ಮಾಡಿದ ಸುಧಾರಣೆಗಳನ್ನು ಮಾಡಿತ್ತಿರುವರು. ಇದರಿಂದ ಸ್ವಲ್ಪ ಸ್ವಲ್ಪ ಸುಧಾರಣೆ ಆಗಿದೆ.

[illegible]

ಸಿದ್ದಲಿಂಗಯ್ಯನವರು ಮಹಾತ್ಮರ ಭೇಟಿಗೆ

ಮೈಸೂರು ಕಾಂಗ್ರೆಸ್ ಬೋರ್ಡ್ ಅಧ್ಯಕ್ಷರಾದ ಶ್ರೀ ಟಿ. ಸಿದ್ದಲಿಂಗಯ್ಯನವರು ಶ್ರೀ ಧರ್ಮಾಳಂ ಚಂದ್ರಶೇಖರಯ್ಯನವರೊಡನೆ ಮಹಾತ್ಮರನ್ನು ಸಂದರ್ಶಿಸಲು ಕಲ್ಕತ್ತೆಗೆ ಪ್ರಯಾಣ ಬೆಳೆಸಿರುವರು. ಮೈಸೂರಿನಲ್ಲಿ ಸರ್ಕಾರದವರು ರಚಿಸಬೇಕೆಂದಿರುವ ಸುಧಾರಣಾ ಸಮಿತಿಯ ವ್ಯಾಪನೆಯು ಕಾಂಗ್ರೆಸ್ಸಿನವರಿಗೆ ತೃಪ್ತಿಕರವಾಗಿಲ್ಲವೆಂಬುದಾಗಿ ಕಳೆದ ಕಾಂಗ್ರೆಸ್ ಬೋರ್ಡಿನಲ್ಲಿ ತೀರ್ಮಾನವಾಯಿತಷ್ಟೆ. ಇವರ ಮಾಲಿ ರಾಜಕೀಯ ರಂಗದಲ್ಲಿ ನಡೆದ ಘಟನೆಗಳ ಪರಿಣಾಮವಾಗಿ ಮಹಾತ್ಮರ ಸಲಹೆಯನ್ನು ಪಡೆದುಕೊಳ್ಳತಕ್ಕದ್ದೆಂದು ತೀರ್ಮಾನವಾಯಿತು. ಸುಧಾರಣಾ ಸಮಿತಿಯನ್ನು ಈಗ ರಚಿಸಬೇಕೆಂದಿರುವ ರೀತಿಯಲ್ಲಿ ಕಾಂಗ್ರೆಸ್ಸಿನವರಿಗೆ ಸ್ವಲ್ಪವೂ ಸಮಾಧಾನಕರವಾಗುವುದಿಲ್ಲ. ಒಪ್ಪಬಹುದಾದ ಕಾರಣ ಮಾತೇ ಇದರಲ್ಲಿಲ್ಲ. ಅದ್ದರಿಂದ ಈ ಸಮಿತಿಯೊಡನೆ ಕಾಂಗ್ರೆಸ್ಸಿನವರು ಸಹಕರಿಸಬೇಕೇ ಬೇಡವೇ ಎಂಬ ಪ್ರಶ್ನೆಯು ಬಂದೇ ಬರುತ್ತದೆ.

ಈ ಬಂದರ್ಭವನ್ನೆಲ್ಲಾ ಮಹಾತ್ಮರಿಗೆ ವಿವರಿಸಿ ಅವರ ಅಭಿಪ್ರಾಯವನ್ನು ತಿಳಿದುಕೊಳ್ಳಲು ಈ ಮುಖಂಡರುಗಳು ಪ್ರಯಾಣ ಮಾಡಿರುತ್ತಾರೆ. ಇವರ ಪ್ರಯತ್ನವು ಯಶಸ್ವಿಯಾಗಲೆಂದು ಹಾರೈಸುತ್ತೇವೆ.

ಆಟೋಮ್ಯಾಟಿಕ್ ಅಲಾರಂ ಪಿಸ್ತೂಲು

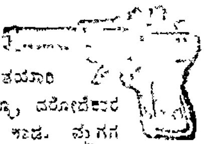

ಉತ್ಕೃಷ್ಟ ಉಕ್ಕಿನ ತಯಾರಿಕೆ. ಕಳ್ಳರನ್ನೂ, ದರೋಡೆಕಾರರನ್ನೂ, ಕಾಡುಮೃಗಗಳನ್ನೂ ಹೆದರಿಸಿ ಓಡಿಸಲು ಉಪಯೋಗಿಸಬಹುದು. ಲೈಸನ್ಸ್ ತಗೆದುಕೊಳ್ಳಬೇಕಾಗಿಲ್ಲ. ಒಂದು ವರ್ಷದ ಗ್ಯಾರಂಟಿ. ನೂರು ಪೆಟ್ಟುಗಳಿಗೆ [illegible] ಕೂಡ ದೊರೆಯುವುದು.

ಬೆಲೆ (…) ರೂ 2-10
[illegible] 1-00
[illegible] 0-12

[illegible] Trading Co
Post Box No. 12201
Calcutta (S.I.)

ಸಾಧ್ವಿ

೨೮—೩—೩೮ ನೇ ಸೋಮವಾರ

ಜೈಲಿನ ಸುಧಾರಣೆ

ನಮ್ಮ ದೇಶದ ಜೈಲುಗಳ ಶೋಚನೀಯ ಪರಿಸ್ಥಿತಿಯನ್ನು ವರ್ಣಿಸುವ ಅನೇಕ ಲೇಖನಗಳು ಈಗಾಗಲೇ ಪ್ರಕಟವಾಗಿವೆ, ಇನ್ನೂ ಆಗುತ್ತಿವೆ. ಶ್ರೀಮಾನ್ ವೀರ ಕೇಸರಿಯವರು ಇದನ್ನು ಅನುಭವಪೂರ್ವಕವಾಗಿ ವಿಮರ್ಶಿಸುತ್ತಿದ್ದಾರೆ. ಶ್ರೀ ಸೂರ್ಯನಾರಾಯಣ ಪಂಡಿತರು ತಮ್ಮ ಅನುಭವಗಳನ್ನು ತಿಳಿಸುತ್ತಿದ್ದಾರೆ. ನಮ್ಮ ಸಂಸ್ಥಾನದ ಜೈಲುಗಳ ಸ್ಥಿತಿಯು ಸ್ವಲ್ಪವೂ ತೃಪ್ತಿಕರವಾಗಿಲ್ಲವೆಂದು ಇವುಗಳಿಂದ ವೇದ್ಯವಾಗುತ್ತದೆ.

ಖೈದಿಗಳನ್ನೂ ಸಹ ಮನುಷ್ಯರಂತೆ ಭಾವಿಸಿ, ಅವರ ನಡೆನುಡಿಗಳನ್ನು ಉತ್ತಮ ಪಡಿಸಿಕೊಳ್ಳಲು ಸಹಾಯ ಮಾಡಬೇಕೆಂಬುದೇ ಎಲ್ಲ ಮುಂದುವರಿದ ಜನಾಂಗಗಳ ಅಭಿಮತ. ಅದರಂತೆ ಪಾಶ್ಚಿಮಾತ್ಯ ದೇಶಗಳಲ್ಲಿ ಖೈದಿಗಳಿಗೆ ವಿಶೇಷ ರೀತಿಯ ಸೌಲಭ್ಯಗಳು ದೊರಕುತ್ತಿವೆ. ನಮ್ಮ ಭರತಖಂಡದಲ್ಲಿಯೂ ಕಾಂಗ್ರೆಸ್ ಮಂತ್ರಿ ಮಂಡಲಗಳಿರುವ ಕಡೆ ಅನೇಕ ಸುಧಾರಣೆಗಳು ಜಾರಿಗೆ ಬಂದಿವೆ. ಸಂಯುಕ್ತ ಪ್ರಾಂತವು ಎಲ್ಲವನ್ನೂ ಮೀರಿಸಿದೆ. ಜೈಲಿನಲ್ಲಿರುವ ಖೈದಿಗಳ ಜೀವನವು ತಕ್ಕಮಟ್ಟಿಗೆ ಸುಖಕರವಾಗಿ ಮಾಡಲ್ಪಟ್ಟು ಅವರು ದುಷ್ಟಮಾರ್ಗಗಳನ್ನು ಬಿಟ್ಟು ಉತ್ತಮ ಮಾರ್ಗಗಳಲ್ಲಿ ಹೋಗುವಂತೆ ಏರ್ಪಾಡುಗಳು ಮಾಡಲ್ಪಟ್ಟಿವೆ. ರಾಜಕೀಯ ಖೈದಿಗಳ ಪ್ರಶ್ನೆಯು ಎಲ್ಲ ಕಡೆಯಲ್ಲಿಯೂ ಮಾನ್ಯತೆಯನ್ನು ಪಡೆದಿದೆ.

ಇದು ಸುಧಾರಣೆಗಳ ಕಾಲ. ಹಿಂದೆ ರಾಜನ ಕಾಲದ ಪದ್ಧತಿಗಳು ಬದಲಾಯಿಸಿ ಆಧುನಿಕ ಕಾಲಕ್ಕೆ ತಕ್ಕಂತೆ ಏರ್ಪಾಡುಗಳು ಆಗುವ ಕಾಲ. ಆದ್ದರಿಂದ ನಮ್ಮ ಸೀಮೆಯಲ್ಲಿಯೂ ಜೈಲುಗಳ ಸುಧಾರಣೆಗೆ ಸರ್ಕಾರದವರು ಉಚಿತವಾದ ಕ್ರಮಗಳನ್ನು ಕೂಡಲೇ ಕೈಕೊಳ್ಳುವರೆಂದು ನಂಬಿದ್ದೇವೆ.

ಕಂದಾಯ ನಿರಾಕರಣೆ

ಬೆಂಗಳೂರಿನ ಒಬ್ಬ ಮಹಿಳೆಯರು ಪೌರಸಭಾಧಿಕಾರಿಗಳಿಗೆ ಒಂದು ಪತ್ರ ಬರೆದು, ಪೌರಸಭೆಯವರು ತಮ್ಮ ಕರ್ತವ್ಯವನ್ನು ನೆರವೇರಿಸದಿದ್ದರೆ, ತಾವು ಏಪ್ರಿಲ್ ಹತ್ತನೇ ತಾರೀಖಿನಿಂದ ಮನೆ ಮನೆಗೂ ಹೋಗಿ ಕಂದಾಯ ಕೊಡಬೇಡಿ ಎಂದು ಬೋಧಿಸಬೇಕಾಗುತ್ತದೆಂದು ತಿಳಿಸಿದ್ದಾರೆ. ಇದು ಪತ್ರದ ವಿವರವನ್ನು ಬೇರೆ ಕಡೆ ಕೊಟ್ಟಿದ್ದೇವೆ.

ಇದು ನಮ್ಮ ದೇಶದಲ್ಲಿ ಒಂದು ಹೊಸ ಪ್ರಸಂಗ. ಇದರ ತತ್ವವನ್ನು ವಿಚಾರ ಮಾಡುವುದು ಅಗತ್ಯವಾಗಿದೆ. ಕಂದಾಯ ನಿರಾಕರಣೆಯ ಮಾತೆತ್ತಿದರೆ ಗಾಬರಿ ಬೀಳುವ ಅನೇಕ ಅಧಿಕಾರಿಗಳೂ ಮಹಾಜನರೂ ನಮ್ಮಲ್ಲಿದ್ದಾರೆ. ಅವರ ಅದು ಅಷ್ಟೊಂದು ಪ್ರಮಾದಕರವಾದ ಅಂಶವಲ್ಲ. ರಾಜನೀತಿ ಶಾಸ್ತ್ರದಲ್ಲಿ ಕಂದಾಯ ಅಥವಾ ತೆರಿಗೆಯು ಒಬ್ಬ ಮನುಷ್ಯನು ಪಡೆಯುವ ಸೌಲಭ್ಯಗಳಿಗಾಗಿ ಸರ್ಕಾರಕ್ಕೆ ಕೊಡುವ ಪ್ರತಿಫಲವೆಂಬುದನ್ನು ಸ್ಪಷ್ಟವಾಗಿ ಅಂಗೀಕರಿಸಿದೆ. ಈ ಸೌಲಭ್ಯಗಳಲ್ಲಿ ಏನಾದರೂ ಕೊರತೆ ಉಂಟಾದರೆ ಪೂರ್ತಿಯಾಗಲಾಗಲಿ ಅಥವ ಭಾಗವಾಗಿಯಾಗಲಿ ಕಂದಾಯ ಕೊಡಲು ನಿರಾಕರಿಸುವುದು ಅವನ ಕಾನೂನುಬದ್ಧವಾದ ಹಕ್ಕು. ಇವನ್ನೇ ದಿವಂಗತ ಗೋಪಾಲ ಕೃಷ್ಣ ಗೋಖಲೆಯವರಂತಹ ಮಿತವಾದಿಗಳೂ ಸಹ ಪ್ರಜೆಯ ನ್ಯಾಯಸಮ್ಮತವಾದ ಹಕ್ಕೆಂದು ಹೇಳಿದ್ದಾರೆ. ಆದ್ದರಿಂದ ಈ ವಿಷಯದಲ್ಲಿ ಗಾಬರಿಪಡಬೇಕಾದ ಪ್ರಮೇಯವೇನೂ ಇಲ್ಲ.

ಆದರೆ ಕಂದಾಯ ನಿರಾಕರಣೆಯು ಅಷ್ಟು ಸುಲಭವಲ್ಲ. ಅದರಲ್ಲಿ ಬಹಳ ಜವಾಬ್ದಾರಿಯು ಸೇರಿದೆ. ಅನೇಕ ಅಪಾಯಗಳೂ ಬರುತ್ತವೆ. ಇವಕ್ಕೆಲ್ಲಾ ಸಿದ್ಧರಾಗಿ ಅವಶ್ಯಕಬಿದ್ದರೆ ಸರ್ವಸ್ವವನ್ನೂ ತ್ಯಾಗಮಾಡಲು ತಯಾರಾಗಿರುವವರೇ ಅದಕ್ಕೆ ಕೈ ಹಚ್ಚಬೇಕು.

ಒಟ್ಟಿನಲ್ಲಿ ಈ ಪ್ರಸಂಗದಿಂದ ಪೌರಸಭೆಯವರ ಅನಾದರಣೆಯು ಎಷ್ಟುಮಟ್ಟಿಗಿದೆ ಯೆಂಬುದು ವ್ಯಕ್ತವಾಗುತ್ತದೆ. ಈ ಸಂದರ್ಭದಲ್ಲಿ ಮೇಲ್ಕಂಡ ಮಹಿಳೆಯರು ತೋರ್ಪಡಿಸಿದ ಧೈರ್ಯವು ಅಪೂರ್ವವಾದುದು. ಇದರಿಂದ ಪೌರಸಭಿಕರ ಕೊರತೆಗಳನ್ನು ಪರಿಹರಿಸಲು ಅಧಿಕಾರಿಗಳು ಕೂಡಲೇ ಗಮನ ಕೊಡುವರೆಂದು ನಂಬೋಣ.

ವಿಶ್ವವಿದ್ಯಾಲಯದ ಸೆನೆಟ್

ಮೊನ್ನೆ ದಿನ ಮೈಸೂರಿನಲ್ಲಿ ವಿಶ್ವವಿದ್ಯಾಲಯದ ಸೆನೆಟ್ ಸಭೆ ನಡೆಯಿತು. ಅನೇಕ ಸದಸ್ಯರು ಬಂದಿದ್ದರು. ವಿಶ್ವವಿದ್ಯಾಲಯದ ಆದಾಯ ವೆಚ್ಚದ ಪಟ್ಟಿಯು ಚರ್ಚಿತವಾಗಿ ಅಂಗೀಕರಿಸಲ್ಪಟ್ಟಿತು. ವಿದ್ಯಾಭ್ಯಾಸಕ್ಕೆ ಸಂಬಂಧಪಟ್ಟ ಇತರ ಅನೇಕ ಉಪಯುಕ್ತ ವಿಷಯಗಳೂ ಚರ್ಚೆಯಾಗಿ ತೀರ್ಮಾನವಾದವು

ಭಗತ ಸಿಂಗರ ಸಂದೇಶ

ಜಾಟ್ಲಿವಾಲರ ಭಾಷಣ

ಕಳೆದ ೨೩ ನೇ ತಾ॥ ಭರತಖಂಡದ ಅನೇಕ ಭಾಗಗಳಲ್ಲಿ ಭಗತ್ ಸಿಂಗರ ದಿನಾಚರಣೆಯು ನಡೆಸಲ್ಪಟ್ಟಿತು. ಸಾದರ್ ಸಮುದ್ರ ತೀರದಲ್ಲಿ ಶ್ರೀ ಎಸ್. ಎಸ್. ಜಾಟ್ಲಿವಾಲಾರವರ ಅಧ್ಯಕ್ಷತೆಯಲ್ಲಿ ಭಾರಿ ಸಭೆ ಸೇರಿತ್ತು. ಅನೇಕರು ಭಾಷಣ ಮಾಡಿದರು. ಜಾಟ್ಲಿವಾಲರವರು ಈ ಕೆಳಗೆ ಕಂಡಂತೆ ಹೇಳಿದರು :—

ಭಾರತೀಯರಿಗೂ ಆತ್ಮಗೌರವ, ಸಂಸ್ಕೃತಿ ಮತ್ತು ಶೀಲಸ್ವಭಾವಗಳಿರುವುವೆಂದು ಯಾವ ಮಹನೀಯನು ತೋರಿಸಿದ್ದನೋ ಆತನ ಸ್ಮರಣೆಯನ್ನು ನೆನೆಯುವುದಕ್ಕಾಗಿ ಈ ದಿನ ಭಾರತೀಯರೆಲ್ಲರೂ ಸೇರುತ್ತಾರೆ. ಭಗತಸಿಂಗನ ನೆನಪು ಭರತಖಂಡವನ್ನೆಲ್ಲಾ ಆಮೂಲಾಗ್ರವಾಗಿ ನವಚೈತನ್ಯದಿಂದ ತುಂಬಿ ತುಳುಕಾಡಿಸುತ್ತಿದೆ. ಭಗತಸಿಂಗ್ ಮತ್ತು ಅವರ ಅನುಯಾಯಿಗಳ ಮಹಾ ತ್ಯಾಗದಿಂದ ರಾಜಕೀಯ ಖೈದಿಗಳ ಸ್ಥಿತಿಯು ಬಹಳ ಮಟ್ಟಿಗೆ ಪರಿಷ್ಕಾರ ಪಡಿಸಲ್ಪಟ್ಟಿತು. ಭಗತ್‌ಸಿಂಗರು ಭಾರತೀಯ ತರುಣರ ಚಳುವಳಿಯ ಪ್ರಮುಖ ನಾಯಕರು. ಸ್ವಾತಂತ್ರ್ಯವು ನಮ್ಮ ಜನ್ಮಸಿದ್ಧ ಹಕ್ಕೆಂದು ಅವರು ಬೋಧಿಸಿದ್ದರು. ದೇಶದಲ್ಲಿ ಎರಡು ಪಂಗಡಗಳು ಮಾತ್ರ ಇವೆ. ಒಂದು ದೇಶಭಕ್ತರ ಗುಂಪು; ಮತ್ತೊಂದು ದೇಶದ್ರೋಹಿಗಳ ಗುಂಪು. ಹಿಂಸೆ ಮತ್ತು ಅಹಿಂಸೆಗಳ ಅಂತರವನ್ನು ಸಿಂಗರು ಬಹಳ ಚೆನ್ನಾಗಿ ತಿಳಿಸಿದರು. ಲಾಠಿಗಳ ಸುರಿಮಳೆಗೆ ಸಿಕ್ಕಿದಾಗಲೂ ಉದ್ರೇಕಗೊಳ್ಳಬಾರದೆಂಬ ಅಮೂಲ್ಯವಾದ ಪಾಠವನ್ನು ಅವರು ಕಲಿಸಿದ್ದರು. ಭಗತ್ ಸಿಂಗರ ಅಭಿಪ್ರಾಯದಲ್ಲಿ ಭರತಖಂಡವೆಲ್ಲಾ ಒಂದೇ. ಅದನ್ನು ಭಿನ್ನಭಿನ್ನವಾಗಿ ಒಡೆಯಲು ಸಾಧ್ಯವಿಲ್ಲ. ಕ್ಷೇಮೋಪಾಯದ ಅಧಿಕಾರಿಗಳ ಮಾತಿಗೆ ಬೆರಗಾಗಬಾರದು. ಸಮತಾವಾದಿಗಳು ಹಿಂಸಾವಾದಿಗಳಲ್ಲ. ಈಗಿನ ಪರಿಸ್ಥಿತಿಯಲ್ಲಿ ಯಾವ ತಿಳುವಳಿಕಸ್ಥನೂ ಹಿಂಸಾ ಮಾರ್ಗಕ್ಕೆ ಕೈಹಾಕುವುದಿಲ್ಲ. ಆಂಗ್ಲೇಯ ವ್ಯಕ್ತಿಗಳಲ್ಲಿ ಯಾರೂ ದೋಷವನ್ನು ಎಣಿಸುತ್ತಿಲ್ಲ. ಅವರ ರಾಜ್ಯಭಾರ ಪದ್ಧತಿಯನ್ನು ಸಮತಾವಾದಿಗಳೂ ಕಮ್ಯೂನಿಸ್ಟರೂ ಖಂಡಿಸುತ್ತಾರೆ.

ಆವಿಶ್ವಾಸ ಠರಾವು.

ಮೈಸೂರು ಸಿಟಿ ಕೋ ಆಪರೇಟಿವ್ ಸೊಸೈಟಿಯ ಅಧ್ಯಕ್ಷರಾದ ಮ॥ ಲಕ್ಷ್ಮೀಪತಿ ಸಿ. ನರಸಿಂಹಯ್ಯನವರ ಮೇಲೆ ಅಲ್ಲಿನ ಡೈರೆಕ್ಟರುಗಳು ಕಳೆದ ಶುಕ್ರವಾರ ಅವಿಶ್ವಾಸದ ಠರಾವನ್ನು ಮಂಜೂರು ಮಾಡಿ ಅವರನ್ನು ಅಧ್ಯಕ್ಷತನದಿಂದ ತೆಗೆದರೆಂದು ಗೊತ್ತಾಗಿದೆ.

ಸೊಸೈಟಿಯಲ್ಲಿ ಕಾಂಗ್ರೆಸ್ ಕಾರ್ಯಕ್ರಮಗಳು ನಡೆಯುತ್ತವೆಯೋ ಎಂಬ ವಿಚಾರವಾಗಿ ಅವರು ನಡೆಸಿದ ವಿಚಾರದ ಪರಿಣಾಮವಾಗಿ ಇದು ಆಯಿತೆಂದು ಹೇಳಲಾಗಿದೆ.

ಶ್ರೀ ಕೃಷ್ಣ ಚರಿತ್ರೆ

ಇದು ಶ್ರೀ॥ ಬಂಕಿಂ ಚಂದ್ರ ಚಟರ್ಜಿಯವರ ಬಂಗಾಳಿಯಿಂದ ಪರಿವರ್ತಿಸಿದ ಶ್ರೀ ಕೃಷ್ಣಜೀವನಿಯ ಸಂಶೋಧನೆಯಿಂದ ಕೂಡಿದ ಸಮಾಲೋಚನೆ. ಪರಿವರ್ತಕರು ಮ॥ ಆರ್. ವ್ಯಾಸರಾಯರು. ಬೆಂಗಳೂರು ಪ್ರೆಸ್ಸಿನಲ್ಲಿ ಬಹಳ ಸುಂದರವಾಗಿ ಮುದ್ರಿಸಲ್ಪಟ್ಟಿದೆ. ಸುಮಾರು 450 ಪುಟಗಳಿವೆ. ಬೆಲೆ ಮೂರು ರೂಪಾಯಿ.

ಇದರ ಪ್ರಥಮ ಮುದ್ರಣವು ಶ್ರೀ॥ ಎಸ್. ಶ್ರೀಕಂಠಯ್ಯನವರು 'ಅಕ್ಷರಾಂಜಲಿ' ಮಾಸಪತ್ರಿಕೆಯ ಮೂಲಕವೂ ದ್ವಿತೀಯ ಮುದ್ರಣವು ಮ॥ ಎಸ್. ಶ್ರೀಕಂಠಯ್ಯನವರಿಂದಲೇ ಪ್ರತ್ಯೇಕ ಪುಸ್ತಕವಾಗಿಯೂ ಪ್ರಕಾಶವಾಗಿ ಈಗ ಈ ಮೂರನೆಯ ಮುದ್ರಣವು ಪ್ರಕಟಿತವಾಗಿದೆ.

ಶ್ರೀ ಕೃಷ್ಣನನ್ನು ಪರಮಾತ್ಮನ ಅವತಾರವೆಂದು ನಂಬುವವರು ನಮ್ಮ ದೇಶದಲ್ಲಿ ಅನೇಕರಿರುವರು. ಆದರೆ ಶ್ರೀ ಕೃಷ್ಣನ ಜೀವನದಲ್ಲಿ ಅನೇಕವಾದ ಮಾನುಷಿಕ ಅಥವಾ ಅಮಾನುಷಿಕ ಕ್ರಿಯೆಗಳನ್ನು ಆರೋಪಣೆ ಮಾಡಿ ವಿಧವಿಧವಾಗಿ ಉಪಾಸನೆ ಮಾಡುವವರಿದ್ದಾರೆ. ವಿಶುದ್ಧವೂ, ಪವಿತ್ರವೂ, ಮಹತ್ತರವೂ ಆದ, ಯಾವ ಪಾಪಗಳ ಸೋಂಕೂ ಇಲ್ಲದ ಈ ಆದರ್ಶ ಚರಿತ್ರೆಯನ್ನು ಕನ್ನಡಿಗರೆಲ್ಲರೂ ತಪ್ಪದೆ ಪಠಿಸಬೇಕೆಂದು ನಾವು ಸೂಚಿಸುವೆವು.

ಸಂಗೀತ ಸಮ್ಮೇಳನ

ಗಾನ ವಿನೋದ ಬಿಡಾರಂ ಕೃಷ್ಣಪ್ಪನವರ ಶ್ರೀ ಪ್ರಸನ್ನ ಸೀತಾರಾಮ ಮಂದಿರದಲ್ಲಿ 10—4—1938 ರ ಆಗಾಯಿತು. ನಾಲ್ಕು ದಿನಗಳು ನಡೆಯಲೇರ್ಪಟ್ಟಿರುವ ಮೈಸೂರು ಸಂಗೀತ ಸಮ್ಮೇಳನದಲ್ಲಿ ಸಂಗೀತ ವಿದ್ಯಾರ್ಥಿಗಳಿಗೆ ಸ್ಪರ್ಧಾ ಪರೀಕ್ಷೆಗಳನ್ನು ನಡೆಸಲಾಗುವುದು. ಈ ಸ್ಪರ್ಧೆಗಳಲ್ಲಿ ಮಹಿಳೆಯರೂ ಭಾಗವಹಿಸಬಹುದು. ಸ್ಪರ್ಧೆಗಳು ಪ್ರಾಥಮಿಕ, ಮಾಧ್ಯಮಿಕ, ಪ್ರೌಢಗಳೆಂದು ವಿಭಾಗಿಸಲ್ಪಟ್ಟಿವೆ. ವಿದ್ವನ್ಮಣಿಗಳ ತೀರ್ಮಾನವನ್ನನುಸರಿಸಿ ಯೋಗ್ಯತಾ ಪತ್ರಿಕೆಗಳನ್ನು ಕೊಡಲಾಗುವುದು. ಮಹಿಳೆಯರು 2 ರೂಪಾಯಿ ಪ್ರವೇಶಧನವನ್ನೂ ಇತರರು 3 ರೂಪಾಯಿಗಳ ಪ್ರವೇಶಧನವನ್ನೂ ಕೊಡಬೇಕು. ಈ ರೀತಿ ಸ್ಪರ್ಧಾ ಪರೀಕ್ಷೆಗಳಲ್ಲಿ ಸೇರಿರುವವರಿಗೆ ಸಂಗೀತ ಸಮ್ಮೇಳನ ನಡೆಯುವವರೆಗೆ ಶ್ರೀ ರಾಮೋತ್ಸವದ ಸಂಗೀತ ಕಛೇರಿಗಳಲ್ಲಿ ಉಚಿತವಾದ ಪ್ರವೇಶವುಂಟು. ಅಪೇಕ್ಷಕರು 5—4—1938 ರ ಒಳಗಾಗಿ ಕಾರ್ಯದರ್ಶಿಗಳಿಗೆ ಬರೆದುಕೊಳ್ಳಬೇಕು. ಕಾರ್ಯಕಾರಿ ಮಂಡಲಿಯವರ ನಿಯಮಗಳಿಗೆ ಎಲ್ಲರೂ ಬದ್ಧರಾಗಬೇಕು. ಮಂಡಲಿಯವರು ಈ ಸ್ಪರ್ಧೆಗೆ ನಿಲ್ಲುವವರನ್ನು ಕಾರಣವನ್ನು ತಿಳಿಸದೆಯೇ ನಿರಾಕರಿಸುವ ಅಧಿಕಾರವನ್ನು ಇಟ್ಟುಕೊಂಡಿದ್ದಾರೆ—ಎಂಬುದಾಗಿ ಕಾರ್ಯದರ್ಶಿಗಳು ತಿಳಿಸಿದ್ದಾರೆ.

ಶಿವಪುರದ ರಾಷ್ಟ್ರಕೂಟ

ಏಪ್ರಿಲ್ ೧೦ ಮತ್ತು ೧೧ ನೇ ತಾರೀಖುಗಳಲ್ಲಿ ಶಿವಪುರದಲ್ಲಿ ನಡೆಯುವ ಮೈಸೂರು ಕಾಂಗ್ರೆಸ್ ಕಾನ್ಫರೆನ್ಸಿಗೆ ಬೇಕಾದ ಏರ್ಪಾಟುಗಳೆಲ್ಲವೂ ನಡೆಯುತ್ತಿವೆ.

ಬಹಿರಂಗ ಅಧಿವೇಶನವನ್ನು ನಡೆಸಲು ಸ್ಥಳವನ್ನು ನಿರ್ಧರಿಸಲಾಯಿತು. ಮದ್ದೂರು ಶೈರ್ಲೈ ಸ್ಟೇಷನ್ ಬಳಿಯಲ್ಲಿಯೇ ವಿಶಾಲವಾದ ಸ್ಥಳವನ್ನು ಗೊತ್ತುಮಾಡಲಾಯಿತು. ಅದರ ಬಳಿಯಲ್ಲಿಯೇ ಕೆಲವು ಮನೆಗಳಲ್ಲಿ ಪ್ರತಿನಿಧಿಗಳಿಗೂ, ಸ್ವಾಗತ ಸಮಿತಿ ಸದಸ್ಯರುಗಳಿಗೂ ವಸತಿಗಳನ್ನು ಕಲ್ಪಿಸಿಕೊಡಲಾಗುತ್ತದೆ.

ನೀರು ಮತ್ತು ದೀಪದ ಸರಬರಾಯಿಗೂ ಮತ್ತು ಊಟದ ಸೌಕರ್ಯಕ್ಕೂ ಏರ್ಪಾಡುಗಳಾಗುತ್ತಿವೆ.

ಹರಿಕಥಾ ಕಾಲಕ್ಷೇಪ, ಖಾದಿ ಪ್ರಚಾರ ಉಪನ್ಯಾಸಗಳು, ಭಜನೆ, ಸಂಗೀತಗಳಿಗೂ ತಕ್ಕ ಏರ್ಪಾಟುಗಳಾಗುತ್ತಿವೆ.

ಪತ್ರಿಕಾ ಪ್ರತಿನಿಧಿಗಳಿಗೆ ವಿಶೇಷ ಏರ್ಪಾಟುಗಳಿರುತ್ತವೆ.

ಅಧ್ಯಕ್ಷರ ಮೆರವಣಿಗೆಯನ್ನು ಹಂಗಾಮಿಯಾಗಿ ೧೦ ನೇ ತಾರೀಖಿಗೆ ನಿರ್ಧರಿಸಲಾಗಿದೆ. ಉತ್ತಮವಾದ ನಾಲ್ಕು ಜೊತೆ ಎತ್ತುಗಳಿಂದ ಎಳೆಯಲ್ಪಡುವ ರಥದಲ್ಲಿ ಅಧ್ಯಕ್ಷರ ಮೆರವಣಿಗೆ ನಡೆಯುತ್ತದೆ.

ವೈದ್ಯ ಸಹಾಯವನ್ನು ಕೊಡಲಾಗುತ್ತದೆ. ಲೌಡ್ ಸ್ಪೀಕರ್ ಏರ್ಪಾಟುಗಳನ್ನು ಮಾಡಲಾಗುತ್ತದೆ.

ನೈರ್ಮಲ್ಯದ ಏರ್ಪಾಡುಗಳನ್ನು ನೋಡಿಕೊಳ್ಳುವುದಕ್ಕಾಗಿ ಶ್ರೀ ಹೆಚ್. ಸಿ. ದಾಸಪ್ಪನವರ ನಾಯಕತ್ವದಲ್ಲಿ ಸ್ವಯಂಸೇವಕ ದಳವನ್ನೇರ್ಪಡಿಸಲಾಗುತ್ತಿದೆ.

ಮಹಿಳೆಯರಿಗೂ ಪ್ರತ್ಯೇಕ ಏರ್ಪಾಟುಗಳಿರುತ್ತವೆ.

ಗೌರವಾರ್ಥ

ಎಲ್ಲಾ ಹಿಂದೂ ಹೆಸರುಗಳ ಹಿಂದೆಯೂ ಗೌರವಾರ್ಥವಾಗಿ 'ಶ್ರೀ' ಎಂಬುದನ್ನು ಮಾತ್ರ ಉಪಯೋಗಿಸಬೇಕೆಂದೂ ಮಿ॥ ದಾ॥ ಶ್ರೀ, ಅವರಗಳ್ ಗಾರು, ವಾರು ಮುಂತಾದುವನ್ನು ಉಪಯೋಗಿಸಬೇಕಾಗಿಲ್ಲವೆಂದೂ ಒಂದು ಸೂಚನೆಯು ಮದರಾಸ್ ಸರ್ಕಾರಕ್ಕೆ ಬಂದಿದೆ. ಅದನ್ನು ಸರ್ಕಾರವು ಪರಿಶೀಲಿಸುತ್ತಿದೆ.

ಬಾಟ್ಲಿವಾಲಾರವರ ಬಿಡುಗಡೆ

ರಾಜದ್ರೋಹದ ಆಪಾದನೆಗಾಗಿ ೬ ತಿಂಗಳ ಸಾದಾ ಶಿಕ್ಷೆಗೆ ಗುರಿಪಡಿಸಲ್ಪಟ್ಟ ಬಾಟ್ಲಿವಾಲಾರವರನ್ನು ಮದ್ರಾಸ್ ಸರ್ಕಾರದವರು ಬಿಡುಗಡೆ ಮಾಡಿದ್ದಾರೆ. ಮುಂಬೈ ಸೋಷಲಿಸ್ಟ್ ಮುಖಂಡರಾದ ಶ್ರೀ ಬಾಟ್ಲಿವಾಲಾರವರು ಈಗ ಅನುಭವಿಸಿದ ಶಿಕ್ಷೆಯನ್ನು ಬಿಟ್ಟು ಉಳಿದ ಶಿಕ್ಷೆಯನ್ನು ಅನುಭವಿಸಬೇಕಾಗಿಲ್ಲವೆಂದು ಸರ್ಕಾರವು ತೀರ್ಮಾನಿಸಿದೆ.

ಆಸ್ಟ್ರಿಯದಲ್ಲಿ ಯೆಹೂದ್ಯರ ಗತಿ

ಆಸ್ಟ್ರಿಯದಲ್ಲಿ ನಾಜಿ ಪ್ರಭುತ್ವವು ಸಾರ್ವಜನಿಕ ಜೀವನವನ್ನೆಲ್ಲ ತನ್ನ ಕೈವಶಮಾಡಿಕೊಳ್ಳುತ್ತಿದೆ. ಸರ್ಕಾರದ ಪ್ರತಿ ಶಾಖೆಯಲ್ಲೂ ಅನುಮಾನವಿದ್ದವರನ್ನೆಲ್ಲ ತೆಗೆದುಹಾಕಲಾಯಿತು. ಪೋಲೀಸ್ ಶಾಖೆಯಲ್ಲಂತೂ ಅನೇಕರನ್ನು ಹಿಡಿಸಿದರು. ವಿಯನ್ನಾ ನಗರದಲ್ಲಿ ಆಸ್ಟ್ರಿಯಾ ಪೋಲಿಸಿನವನೊಬ್ಬನೂ ಕಾಣಿಸುತ್ತಿಲ್ಲ. ಎಲ್ಲ ಸ್ಥಾನಗಳನ್ನೂ ನಾಜಿಗಳು ಆಕ್ರಮಿಸಿದ್ದಾರೆ. ಪ್ರಭುತ್ವವಿರೋಧಿಗಳಾದ ಪ್ರಮುಖರನೇಕರು ಆತ್ಮಹತ್ಯಮಾಡಿಕೊಂಡರು. ವಿಯನ್ನಾದಲ್ಲಿ ೨ ಲಕ್ಷ ಯೆಹೂದ್ಯರಿದ್ದಾರೆ. ಅವರ ಗತಿಯಂತೂ ಹೇಳತೀರದು. ಅವರಿಗೆ ಸೇರಿದ್ದ ಅಂಗಡಿಗಳಲ್ಲಿ ಶೇಕಡ ೯೦ ರಷ್ಟನ್ನು ನಾಜಿಗಳು ವಶಪಡಿಸಿಕೊಂಡಿದ್ದಾರೆ. ಅವರಿಗೆ ಜೀವನಕ್ಕೇ ಗತಿಯಿಲ್ಲವಾಗಿದೆ. ದೇಶವನ್ನು ಬಿಟ್ಟು ಹೋಗಲು ಅಶಕ್ತರಾಗಿದ್ದಾರೆ. ಜರ್ಮನರು ಅವರನ್ನು ದನಗಳಿಗಿಂತ ಕಡೆಯಾಗಿ ಕಾಣುತ್ತಿದ್ದಾರೆ. ಯೆಹೂದ್ಯರು ದಿಕ್ಕುಕಾಣದೆ ಆತ್ಮಹತ್ಯೆಗಳಲ್ಲಿ ತೊಡಗಿದ್ದಾರೆ.

ವಿಶ್ವ ಯೆಹೂದ್ಯ ಕಾಂಗ್ರೆಸ್ ಸಂಸ್ಥೆಯವರು ಒಂದು ಪ್ರಕಟಣೆ ಹೊರಡಿಸಿ, ಆಸ್ಟ್ರಿಯಾದಲ್ಲಿ ಯೆಹೂದ್ಯರ ವಿಚಾರದಲ್ಲಿ ತೋರಿಸುತ್ತಿರುವ ಕ್ರೂರ ನೀತಿಯನ್ನು ಪ್ರತಿಭಟಿಸಿದ್ದಾರೆ. ಜರ್ಮನಿಯಲ್ಲಿ ಯೆಹೂದ್ಯರನ್ನು ಹುಟ್ಟಿ ಹಾಕಲು ಅನುಸರಿಸುತ್ತಿರುವ ನೀತಿಗಿಂತ ಆಸ್ಟ್ರಿಯಾದಲ್ಲಿ ಯೆಹೂದ್ಯರ ಮೇಲೆ ಕೈಕೊಂಡಿರುವ ಕಾರ್ಯಕ್ರಮಗಳು ಕ್ರೂರವಾದುವೆಂದು ವರ್ಣಿಸಲಾಗಿದೆ.

ಜರ್ಮನಿ— ಆಸ್ಟ್ರಿಯಾ ಒಂದಾದ ಮೇಲೆ ವಿಯನ್ನಾ ನಗರದಲ್ಲಿ ೧,೭೦೦ ಮಂದಿ ಆತ್ಮಹತ್ಯ ಮಾಡಿಕೊಂಡರೆಂದೂ, ಇವರಲ್ಲಿ ಬಹು ಮಂದಿ ಯೆಹೂದ್ಯರೆಂದೂ ನಿಜ ಸ್ಥಿತಿಯರಿತ ಕಡೆಗಳಿಂದ ತಿಳಿದು ಬರುತ್ತದೆ.

ಕಳೆದ ನಾಲ್ಕು ದಿನಗಳಲ್ಲಿ ಪ್ರತಿ ದಿನ ಸರಾಸರಿ ೧೪೦ ಶವಗಳನ್ನು ಯೆಹೂದ್ಯರ ಸ್ಮಶಾನದಲ್ಲಿ ಹೂಳಲಾಯಿತೆಂದು ತಿಳಿಸಲ್ಪಟ್ಟಿದೆ. ನಷ್ಟಗರಿಗಳು ಸಹ ಬಹಳವಾಗಿವೆ.

ನೀರು ಸರಬರಾಜು

ಮೈಸೂರು ಪೌರ ಸಭಾಧ್ಯಕ್ಷರು ಪ್ರಜೆಗಳಿಗೆ ತಿಳಿಸುವುದೇನೆಂದರೆ.—

"ಇನ್ನು ಮುಂದೆ ನೀರಿನ ವ್ಯಯವು ಕಮ್ಮಿಯಾಗುವವರೆಗೆ ಮೈಸೂರು ಸಿಟಿಯಲ್ಲಿ ಪ್ರತಿ ನಿತ್ಯವೂ ರಾತ್ರಿ 11 ಘಂಟೆಯಿಂದ ಬೆಳಗಿನ 6 ಘಂಟೆ ವರೆಗೆ ನೀರನ್ನು ನಿಲ್ಲಿಸಲಾಗುತ್ತೆ. ಎತ್ತರ ಪ್ರದೇಶ ಅಂದರೆ ಲಕ್ಷ್ಮೀಪುರ, ನರಸಿಂಹರಾಜಮೊಹಲ್ಲಾ, ಅಗ್ರಹಾರ ಮತ್ತು ಕೃಷ್ಣಮೂರ್ತಿ ಪುರಗಳಲ್ಲಿ ಹಗಲುಹೊತ್ತು ಕೂಡ ನಾಕಾವಸ್ಥೆ ನೀರಿನ ಸರಬರಾಯಿ ಆಗುವ ಭಂವವಿದೆ ... ಆ ಭಾಗದ ಜನಗಳು ... ನೀರನ್ನು ಮುಂಜಾಗ್ರತೆಯಿಂದ ... ಕೇಳಿಕೊಳ್ಳಲಾಗಿದೆ.

ಬೆಂಗಳೂರಿನಲ್ಲಿ ಕಂದಾಯ ನಿರಾಕರಣೆ.

ಪೌರಸಭೆಯ ಉದಾಸೀನತೆಗಾಗಿ

ಬೆಂಗಳೂರಿನ ಸ್ಟೀಲ್ ಕಂಪನಿ ಪ್ರೊಪ್ರೈಟರಾದ ಶ್ರೀ॥ ಹೆಚ್. ಸಿ. ಸೂರ್ಯನಾರಾಯಣರಾಯರು ಬೆಂಗಳೂರು ಸಿಟಿ ಮುನಿಸಿಪಲ್ ಕಮೀಷನರ್‌ರವರಿಗೆ ಈ ತಿಂಗಳು ೨೦ನೇ ತಾರೀಖಿನಲ್ಲಿ ಕೆಳಗೆ ಕಂಡಂತೆ ಒಂದು ರಿಜಿಸ್ಟರ್ಡ್ ಕಾಗದವನ್ನು ಕಳುಹಿಸಿದ್ದಾರೆ. ಇದು ಶೇಷಾದ್ರಿಪುರಂ ಲಿಂಕ್ ರೋಡಿನ ಹೊಸ ಎಕ್ಸ್‌ಟೆನ್ಷನ್ನಿಗೆ ಸಂಬಂಧಪಟ್ಟದ್ದು :—

ಈ ಸೈಟುಗಳನ್ನು ಮುನಿಸಿಪಾಲಿಟಿಯವರು ೧೯೩೬ ನೇ ಜೂನ್ ಮೊದಲನೆಯ ವಾರದಲ್ಲಿ ಹರಾಜುಮಾಡಿದರು. ರಸ್ತೆಗಳನ್ನು ಮಾಡದೆ ಡ್ರೈನುಗಳನ್ನು ಹಾಕಿಸದೆ ವೈರ್ ಲೈನುಗಳನ್ನು ಏರ್ಪಡಿಸದೆ ಸ್ಟ್ರೀಟ್ ಮಾಲೀಕರಿಗೆ ಕಟ್ಟಡಗಳನ್ನು ಕಟ್ಟಿ ಎಂದು ಮುನಿಸಿಪಾಲಿಟಿಯವರು ನಿರ್ಬಂಧಿಸಿದುದು ತಪ್ಪು. ಯಾರೋ ಖಾಸಗಿ ಮನುಷ್ಯರು ತಮ್ಮ ಸ್ವಂತ ಭೂಮಿಯನ್ನು ಈ ರೀತಿಯಾಗಿ ಸೈಟುಗಳಾಗಿ ವಿಂಗಡಿಸಿ ಮಾರಿದ್ದರೆ ಮುನಿಸಿಪಾಲಿಟಿಯವರು ಆಕ್ಷೇಪಣೆ ಮಾಡುತ್ತಿದ್ದರು. ಆ ಸೈಟುಗಳಲ್ಲಿ ಈಗಾಗಲೇ ಅನೇಕ ಮನೆಗಳಾಗಿವೆ. ಆ ಮನೆಗಳ ಮೇಲೆ ತೆರಿಗೆ ವಸೂಲ್ ಮಾಡಲು ಮುನಿಸಿಪಾಲಿಟಿಗಳಿಗೆ ಹಕ್ಕಿಲ್ಲ. ಏಕೆಂದರೆ ಮುನಿಸಿಪಾಲಿಟಿಯವರು ರಸ್ತೆ ಡ್ರೈನು ಮುಂತಾದುವುಗಳ ಬಗ್ಗೆ ಅಲ್ಲಿ ತಮ್ಮ ಕರ್ತವ್ಯವನ್ನು ಮಾಡಿಲ್ಲ. ಕುಡಿಯುವ ನೀರು ನೈರ್ಮಲ್ಯರಕ್ಷೆ, ಡ್ರೈನೇಜ್ ಇವುಗಳಿಲ್ಲದೆ ಆ ಮನೆಗಳಲ್ಲಿ ವಾಸಮಾಡುವವರು ಖಾಯಿಲೆ ಕಸಾಲೆಗಳಿಗೆ ಗುರಿಯಾಗಿದ್ದಾರೆ. ಅಪಾಯಕರವಾದ ಅಂಟುರೋಗಗಳು ತಲೆಯೆತ್ತುವ ಚಿಹ್ನೆಯಿದೆ. ಇಂತಹ ಮುನಿಸಿಪಾಲಿಟಿಯಿರುವುದಕ್ಕಿಂತ ಇಲ್ಲದಿರುವುದೇ ಲೇಸು. ೨೧ ತಿಂಗಳ ನೋಟಾರಿತನ ಕಳೆದ ಮೇಲೆ ಮುನಿಸಿಪಾಲಿಟಿಯವರು ರಸ್ತೆ ಹಾಕಲು ಮೊದಲಿಟ್ಟಿರುವುದು ಅಂತಹ ದೊಡ್ಡ ಕೆಲಸವಲ್ಲ. ಡ್ರೈನುಗಳಿಲ್ಲದೆ ರಸ್ತೆ ಹಾಕಿ ಪ್ರಯೋಜನವೇನು? ಡ್ರೈನುಗಳು, ವೈರು, ಇವುಗಳಿಗಾಗಿ ಪುನಃ ರಸ್ತೆಯನ್ನು ಕಡಿಯಬೇಕಾಗುತ್ತದೆ. ಡ್ರೈನು ಮತ್ತು ಕುಡಿಯುವ ನೀರಿನ ಪ್ರಶ್ನೆಯು ರಸ್ತೆಗಿಂತಲೂ ಮುಖ್ಯವಾದುದು.

ಮುನಿಸಿಪಾಲಿಟಿಯವರೂ ಈ ಡಿವಿಜನ್ನಿನಿಂದ ಚುನಾಯಿತರಾದ ಕೌನ್ಸಿಲ್ಲರೂ ತಮ್ಮ ಕರ್ತವ್ಯವನ್ನು ಮಾಡಿಲ್ಲ. ದಿವಾನರವರಿಗೂ ನಾನು ಅರ್ಜಿ ಹಾಕಿದೆ. ಇನ್ನೂ ಫಲವಾಗಿಲ್ಲ.

ಇನ್ನು ನಾನು ಮತ್ತೊಂದು ಕೆಲಸ ಮಾಡಬೇಕಾಗಿದೆ. ಏಪ್ರಿಲ್ ೧೦ ನೇ ತಾರೀಖಿನಿಂದ ಮನೆಮನೆಗೂ ಹೋಗಿ ಕಂದಾಯ ಕೊಡಬೇಡಿ ಎಂದು ಬೋಧಿಸಬೇಕಾಗುತ್ತದೆ. ಅದಕ್ಕಾಗಿ ಒಂದು ಪ್ರಚಾರ ವನ್ನೇ ಮಾಡುತ್ತೇನೆ.

ಪಾಟಿಯಾಲಾ ಮಹಾರಾಜರ ಮರಣ

ಪಾಟಿಯಾಲಾ ಮಹಾರಾಜರಾದ ಸರ್ ಭೂಪೇಂದ್ರಸಿಂಗ್ ಮೊಹೀಂದರ್ ಬಹದ್ದೂರ್ ಯವರು ಕಳೆದ ಬುಧವಾರ ಸ್ವರ್ಗಸ್ಥರಾದರು. ಇವರು ೧೮೯೧ ರಲ್ಲಿ ಜನ್ಮ ತಾಳಿದರು. ೯—೧೧—೧೯೧೦ ರಲ್ಲಿ ಸಿಂಹಾಸನವೇರಿದರು. ಇವರಿಗೆ ೧೯ ಕುಶಾಲು ತೋಪುಗಳ ಶಾಶ್ವತ ಗೌರವವಿತ್ತು. ೧೯೧೮ ರಲ್ಲಿ ನಡೆದ ಇಂಪೀರಿಯಲ್ ವಾರ್ ಕ್ಯಾಬಿನೆಟ್‌ನಲ್ಲಿ ಭಾರತದ ಸಂಸ್ಥಾನಾಧೀಶರ ಪ್ರತಿನಿಧಿಗಳಾಗಿ ಹೋಗಿದ್ದರು. "ಲೀಗ್ ಆಫ್ ನೇಷನ್ಸ್" ನಲ್ಲಿ ೧೯೨೫ ರಲ್ಲಿ ಭಾರತದ ಸಂಸ್ಥಾನಗಳ ಪ್ರತಿನಿಧಿಗಳಾಗಿದ್ದರು. ಅಲ್ಲದೆ ೧೯೨೬ ರಿಂದ ೧೯೩೦ ರ ವರೆಗೂ ೧೯೩೩ ರಲ್ಲೂ ನರೇಂದ್ರಮಂಡಲದ "ಛಾನ್ಸಲರ್" ಆಗಿದ್ದರು. ಭಾರತ ಕ್ರಿಕೆಟ್ ಕ್ಲಬ್ಬಿನ ಅಧ್ಯಕ್ಷರಾಗಿಯೂ ಇದ್ದರು.

ಪಂಜಾಬಿನ ೧೪ ಸಂಸ್ಥಾನದಲ್ಲಿ ಪಾಟಿಯಾಲಾವು ಒಂದು ಬಹಳ ಮುಖ್ಯವಾದುದು. ಅದರ ವಿಸ್ತೀರ್ಣ ೫,೯೪೨ ಚದರ ಮೈಲಿಗಳು. ಜನಸಂಖ್ಯೆ ೧೬,೨೫,೫೨೦. ಸಂಸ್ಥಾನದ ವರಮಾನ ಸುಮಾರು ೧॥ ಕೋಟಿ ರೂ.

ಪಂಚಾಂಗ ಸ್ವೀಕಾರ

ಮೈಸೂರು ಹಳ್ಳದಕೇರಿಯಲ್ಲಿರುವ ವೇ॥ ಬ್ರ॥ ಸಿದ್ಧಾಂತಿ ಸುಬ್ರಹ್ಮಣ್ಯ ಶಾಸ್ತ್ರಿ ದಾನಂದ ಜ್ಯೋತಿಷ್ಯರು ತಾವು ಪ್ರಕಟಿಸಿರುವ ಶ್ರೀ ಬಹುಧಾನ್ಯ ನಾಮ ಸಂವತ್ಸರದ ಮೈಸೂರು ಸಿದ್ಧಾಂತ ಪಂಚಾಂಗದ ಒಂದು ಪ್ರತಿಯನ್ನು ನಮಗೆ ಕಳುಹಿಸಿರುತ್ತಾರೆ. ಅದನ್ನು ಕೃತಜ್ಞತೆಯಿಂದ ಸ್ವೀಕರಿಸುತ್ತೇವೆ. ಶ್ರೀ ಜೋಯಿಸರವರು ಆರ್ಯವಾಗಿ ಪಂಚಾಂಗಗಳನ್ನು ಗುಣಿಸಿ ಪ್ರಕಟಿಸತಕ್ಕ ಸುಪ್ರಸಿದ್ಧ ವಂಶಕ್ಕೆ ಸೇರಿದವರು. ಇವರು ಜ್ಯೋತಿಷ್ಯವನ್ನು ಹೇಳುವುದರಲ್ಲಿಯೂ ಬಹಳ ಹೆಸರುವಾಸಿಯನ್ನು ಪಡೆದಿದ್ದಾರೆ. ಇವರು ಪ್ರಕಟಿಸಿರತಕ್ಕ ಪಂಚಾಂಗದಲ್ಲಿ ತಿಥಿ ವಾರ, ನಕ್ಷತ್ರ, ಮುಂತಾದ ಅಂಶಗಳಲ್ಲದೆ, ಇತರ ಅನೇಕ ಉಪಯುಕ್ತ ವಿಷಯಗಳೂ ಸೇರಿಸಲ್ಪಟ್ಟಿವೆ. ಅವುಗಳ ಪ್ರಯೋಜನವನ್ನು ವಾಚಕರು ಹೊಂದುವರೆಂದು ನಂಬಿದ್ದೇವೆ. ಬೆಲೆ 0—1—3.

ಈಗಾಗಲೇ ನಮಗೆ ಅನೇಕ ತೊಂದರೆ ಗಳಿವೆ. ಮುನಿಸಿಪಾಲಿಟಿಯವರು ಇನ್ನು ಮುಂದಾದರೂ ತಮ್ಮ ಕರ್ತವ್ಯವನ್ನು ಮರೆಯದೆ ನಿರ್ವಹಿಸಿದರೆ ಒಳ್ಳೆಯದು. ಇಲ್ಲದೇ ಹೋದರೆ ತೆರಿಗೆಯ ನಿರಾಕರಣೆಯ ಚಳುವಳಿಯನ್ನು ನಾನು ನಡೆಸಬೇಕಾಗುತ್ತದೆ.

ರೈಲ್ವೆ ಕೆಲಸಗಾರರ ಕುಂದು ಕೊರತೆಗಳು.

— —

೧೯೩೨ ನೇ ಆವಿಭಾಗದಲ್ಲಿ ಎಂ. ಎಸ್. ಎಂ ರೈಲ್ವೆಗೆ ಸೇರಿದ್ದ ಮರಹರದ ಭಾಗವನ್ನು ತಮ್ಮ ವಶಕ್ಕೆ ತೆಗೆದುಕೊಂಡಮೇಲೆ, ಸಂಬಳಗಳನ್ನು ಹೆಚ್ಚಿಸುವರೆಂದು ಕೂಲಿಗಾರರು ನಂಬಿದ್ದರು. ಏಕೆಂದರೆ, ಎಂ. ಎಸ್. ಎಂ ರೈಲ್ವೆಯ ಕೆಲಸಗಾರರಿಗೆ ಇಲ್ಲಿಯವರಿಗಿಂತಲೂ ಎರಡರಷ್ಟು ಹೆಚ್ಚು ಸಂಬಳಗಳಿವೆ. ಆದ್ದರಿಂದ ಇನಂನ್ನೂ ಅವರನ್ನೂ ಒಂದೇ ಸಮ ತೋಕದಲ್ಲಿಡಲು, ಹೀಗೆ ಮಾಡುವರೆಂದು ನಿರೀಕ್ಷಿಸಲ್ಪಟ್ಟಿತ್ತು. ಆದರೆ ಹಾಗೆ ಆಗಲಿಲ್ಲ.

ಈಚಿನ ಸಂಬಳದ ಬಡ್ತಿಯ ನಿರ್ಣಯದ ಪ್ರಕಾರ [illegible] ಆಣೆ ಕೂಲಿಯವನು [illegible] ಆಣೆ ಪಡೆಯಬೇಕಾದರೆ ಸುಮಾರು [illegible] ವರ್ಷಗಳಾಗುವವು ಎಂದು ಒಂದು ಅರ್ಜಿಯಿದೆ. [illegible] ಏಕೆಂದರೆ [illegible] ಬರುವವರೆಗೆ ಇಲ್ಲ. ಈ ನಿರ್ಣಯದ ಪ್ರಕಾರ [illegible] ಒಂದು ಘಟ್ಟ, [illegible] ಒಂದು ಘಟ್ಟ. ಹೀಗೆ ಘಟ್ಟಗಳು ನಿರ್ಮಾಣವಾದ [illegible] ಬರುವವನಿಗೆ ಅವರ [illegible] ಮುಗಿಯುತ್ತದೆ. [illegible] ಘಟ್ಟದಿಂದ [illegible] ಆಣೆ ಘಟ್ಟಕ್ಕೆ ಬರಬೇಕಾದರೆ, ಏನಾದ ಏರುವುದು ಮಾತ್ರ ಬರಬೇಕೆಂಬುದೇನೂ ಇಲ್ಲ. [illegible] ಕೂಲಿಯಿಂದ ಕಡಿಮೆ ಬರುವವರಿಗೆ "ಪ್ರಾವಿಡೆಂಟ್ ಫಂಡ್" ಸೌಕರ್ಯವಿಲ್ಲ. ಈಗ ಸಂಬಳದ ಬಡ್ತಿಯ ನಿರ್ಣಯದ ಪ್ರಕಾರ ಅವನು [illegible] ಗೆ ಏರುವುದು ಬರುತ್ತಾನೋ ಆ ಭಗವಂತನೇ ಬಲ್ಲ.

ಈ [illegible] ಆಣೆ ಘಟ್ಟದಿಂದ [illegible] ಘಟ್ಟಕ್ಕೆ ತಕರಾರಿಲ್ಲದೆ ಏರುವನೆಂದು ಇಟ್ಟುಕೊಳ್ಳೋಣ. [illegible] ಆಣೆಯಿಂದ [illegible] ಬರಬೇಕಾದರೆ [illegible] ವರ್ಷಗಳು ಕಳೆಯಬೇಕು. [illegible] ವರ್ಷಗಳ ಬಳಿಕ [illegible] ಬರಬೇಕಾದ [illegible] ವರ್ಷಗಳನ್ನೂ ಸೇರಿಸಿದರೆ [illegible] ವರ್ಷಗಳು ಮುಗಿದು ಅವನು ರಿಟೈರ್ ಆಗೋ ಸಮಯ.

ಅವನು ರಿಟೈರ್ ಆದಮೇಲೆ ಕೈಲಿ ಒಂದೂ ಕಾಸೂ ಇಲ್ಲದ ಇರುವವನಿಗೆ ವರ್ಕ್‌ಷಾಪ್ ಬಾಗಿಲಿನಿಂದಲೇ ಏರೀ ಕೈಯ್ಯಲ್ಲಿ ಹೋಗಬೇಕು. ರಿಟೈರ್ ಆಗುವಾಗ ಮಾಡುವ ಈ ನಿರ್ಣಯ "ಉಟಕ್ಕಿಲ್ಲದ ಉಪ್ಪಿನಕಾಯಿ" ಎಂದಾಗಿ ಆಗುವುದು. ಈ ಎಂಟು ವರ್ಷಗಳ ಸರ್ವಿಸ್ಸಿನಲ್ಲಿ ಮಧ್ಯೆ ಯಾವಾಗಾದರೂ, ಇಲ್ಲಿಗೆ [illegible] ಆದ ಯಾವುದಾದರೂ [illegible] ಅಥವ ಯಂತ್ರಗಳ ಕಟಕದಲ್ಲಿ ಆ [illegible] ಬೇಕಿನ ಮೆಷ್ಟಿನಿಂದಲೋ ಅವನು ಸತ್ತರೆ, ಅವನ ಹೆಂಡತಿ ಮಕ್ಕಳ [illegible] ತ್ರಿಯೋಗ [illegible] ಎಂದು 'ರಿಕ್ರೈಟ್' ಎಂದರೆ ಏರಿಸುವುದು ತ್ವರೆ ಎಂದು ಪತ್ರ ಇವೇ ಎಲ್ಲ ಬಟ್ಟೆ ಹೋಗುವ ಅಷ್ಟಿ.

ಸಂಸ್ಥಾನಿಕ ಪ್ರಜೆಗಳೂ ಕಾಂಗ್ರೆಸ್ಸೂ

——

ದಾ॥ ಪಟ್ಟಾಭಿ ಮತ್ತು ಶ್ರೀ॥ ಮೆಹತಾ ರವರ ಸಲಹೆ

——

[illegible] ದ ಸಂಸ್ಥಾನಿಕ ಪ್ರಜಾ ಪರಿಷತ್ತಿನ ಅಧ್ಯಕ್ಷರಾದ ಡಾ॥ ಪಟ್ಟಾಭಿರಾಮಯ್ಯ, ಕಾರ್ಯದರ್ಶಿಗಳಾದ ಶ್ರೀ॥ ಬಲವಂತರಾಯ್ ಮೆಹತಾರವರೂ ಸಂಸ್ಥಾನಿಕ ಕಾರ್ಯಕರ್ತರ [illegible] ಒಂದು ಸರ್ಕ್ಯುಲರ್ ಹೊರಡಿ[illegible] ಅದರಲ್ಲಿ ಈ ರೀತಿ ಸೂಚಿಸಿದ್ದಾರೆ—

ಸಂಸ್ಥಾನಿಕ ಕಾಂಗ್ರೆಸ್ ಸಮಿತಿಗಳ ಬಗ್ಗೆ ಕಾಂಗ್ರೆಸ್ಸು ಮಾಡಿರುವ ನಿರ್ಣಯದಿಂದ ಸಂಸ್ಥಾನಿಕ ಕಾಂಗ್ರೆಸ್ [illegible] ತಿಗಳ [illegible] ನ್ಯಾಷ್ಟಿಯು ಬಹುಮಟ್ಟಿಗೆ ಕಡಿಮೆಯಾಗಿದೆಯಷ್ಟೆ. ಇಂಥಾ [illegible] ಸಂಸ್ಥಾನಿಕ ಕಾಂಗ್ರೆಸ್ಸಿನವರು ಏನು ಮಾಡಬೇಕೆಂಬ ಪ್ರಶ್ನೆ [illegible] ಈ ಪ್ರಶ್ನೆಯು ಹೆಚ್ಚು ಹೆಚ್ಚಾಗಿ [illegible] ಉತ್ಪನ್ನವಾಗಿತ್ತು.

ಸಂಸ್ಥಾನಿಕ ಕಾಂಗ್ರೆಸ್ ಸಮಿತಿಗಳ [illegible] ನಾಡು [illegible] ಕಾರ್ಯಕ್ರಮಗಳನ್ನು ಕೈಗೊಳ್ಳಲು ಕಾಂಗ್ರೆಸ್ಸು ಅವಕಾಶ ಕೊಡದಿದ್ದರೂ [illegible] ಕಾಂಗ್ರೆಸ್ಸಿನ [illegible] ಒಪ್ಪಿಲ್ಲವೆಂದು ಸಂಸ್ಥಾನಿಕ ಕಾಂಗ್ರೆಸ್ ಸಮಿತಿಗಳ ಅಭಿಪ್ರಾಯ [illegible] ತಿಳಿಸುತ್ತೇವೆ.

ಪಾರ್ಲಿಮೆಂಟರಿ [illegible] ಮೂರು ವರ್ಷಕ್ಕೆ ಒಂದು ಸಲಕ್ಕಿಂತಲೂ ಹೆಚ್ಚಾಗಿ ಸಂಸ್ಥಾನಿಕ ಪ್ರಜೆಗಳ ಗಮನಕ್ಕೆ ಬರುವುದಿಲ್ಲ. ಪಾರ್ಲಿಮೆಂಟರಿ ಕಾರ್ಯಕ್ರಮಗಳನ್ನು ಕೈಗೊಳ್ಳುವ ವಿಷಯವು ಉಂಟಾಗುವುದು ಕೇವಲ ಆರಿಸಲು ಸಂಸ್ಥಾನಗಳಲ್ಲಿ ಮಾತ್ರ. ಶಾಸನ ಭಂಗ ಕಾರ್ಯಕ್ರಮವು ಉತ್ಪನ್ನವಾಗುವುದು ಸ್ಥಾನಿಕವಾಗಿ ಕೇವಲ ತಾತ್ವಿಕ ದೃಷ್ಟಿಯಿಂದಲೇ ಹೊರತು ಆಚರಣೆಯ ದೃಷ್ಟಿಯಿಂದಲ್ಲ. ಎಲ್ಲ [illegible] ಗಳನ್ನೂ ಕುಂದುಕೊರತೆಗಳನ್ನೂ ಪರಿಶೀಲಿಸಿ ಅವುಗಳ ನಿಜಸ್ವರೂಪವನ್ನು ಪ್ರಕಟಪಡಿಸುವುದು ಸಂಸ್ಥಾನಿಕ ಕಾಂಗ್ರೆಸ್ ಸಮಿತಿಗಳ ಶ್ರೇಷ್ಠ ಕರ್ತವ್ಯವಾಗಿದೆ.

ಈ ಎಲ್ಲ ದೂರುಗಳನ್ನೂ ಕುಂದುಕೊರತೆಗಳನ್ನೂ ಪರಿಹರಿಸಲು ಸಂಸ್ಥಾನದ ಅಧಿಕಾರಿಗಳಲ್ಲಿ ಅರಿಕೆಮಾಡಿಕೊಳ್ಳಬೇಕಾದದ್ದೂ, [illegible] ರೀತ್ಯ ಇದಕ್ಕಾಗಿ ಕೈಗೊಳ್ಳಬಹುದಾದ ಎಲ್ಲ ಕಾರ್ಯಕ್ರಮಗಳನ್ನೂ ಸಂಸ್ಥಾನಿಕ ಕಾಂಗ್ರೆಸ್ ಸಮಿತಿಗಳು [illegible] ಅದ್ದರಿಂದ [illegible]

— — — — —

[illegible]

ವಿಜಾರಕ.

ತಗಡೂರಿನ ಕಾರ್ಯಕ್ರಮ

ಅಧಿಕಾರಿಗಳ ಬೆಂಬಲ

——

ತಗಡೂರಲ್ಲಿ ಆರ್ಥಿಕ ಮುಗ್ಗಟ್ಟನ್ನು ಪರಿಹಾರ ಮಾಡುವ ಸಲುವಾಗಿ ಗ್ರಾಮ ಪಂಚಾಯಿತಿ ಸದಸ್ಯರುಗಳೂ ಮತ್ತು ಎಲ್ಲಾ ಕೋಮಿನ ಮುಖಂಡರುಗಳೂ ಸಭೆ ಸೇರಿ ಗ್ರಾಮ ಸರ್ವೆ ಮಾಡಲು ತಾ॥ [illegible] ರಲ್ಲಿ ಒಂದು ಸಮಿತಿಯನ್ನು ನೇಮಕಮಾಡಿದರು. ಆ ಸಮಿತಿಯವರು ತಾ॥ [illegible] ರಲ್ಲಿ ತಗಡೂರು ಗ್ರಾಮ ಸರ್ವೆ ವರದಿಯನ್ನು ಪಂಚಾಯಿತಿಗೆ ಒಪ್ಪಿಸಿದರು. ಪಂಚಾಯಿತಿಯವರು ಈ ವರದಿಯನ್ನು ಅಂಗೀಕಾರ ಮಾಡಿ ಅದನ್ನು ಜಾರಿಗೆ ತರುವ ಸಲುವಾಗಿ ಒಂದು ಸ್ಕೀಂ ತಯಾರು ಮಾಡಿದರು. ವರದಿಯನ್ನೂ ಸ್ಕೀಮನ್ನೂ ದಿವಾನರವರ, ಕೌನ್ಸಿಲರುಗಳ, ಕೈಗಾರಿಕಾ ಡೈರೆಕ್ಟರ್, ಡೆಪ್ಯುಟೀ ಕಮಿಷನರ್, ಸಬ್‌ಡಿವಿಜನ್ ಆಫೀಸರ್ ಮತ್ತು ಅಮಲ್ದಾರ್ ಇವರುಗಳೇ ಮುಂತಾದ ಅಧಿಕಾರಿಗಳಿಗೂ ಮತ್ತು ಪರಿಂಬರಿಕೆಯ ಬಗ್ಗೆ ಕಳುಹಲಾಗಿತ್ತು. ಇದು ಹೊಸ ಸ್ಕೀಂ ಆದುದರಿಂದ ಹೀಗೆ ಮಾಡಲಾಯಿತು. ಪ್ರತಿಯೊಬ್ಬ ಅಧಿಕಾರಿಗಳಲ್ಲಿಯೂ ನಾನೇ ಖುದ್ದಾಗಿ ಹೋಗಿ ಈ ಹೊಸ ಸ್ಕೀಮಿನ ಉದ್ದೇಶವನ್ನು ಮನದಟ್ಟಾಗುವಂತೆ ವಿವರಿಸಿದ್ದೇನೆ. ಎಲ್ಲ ಅಧಿಕಾರಿಗಳೂ ನಾನು ಭೇಟಿ ಮಾಡಿದಾಗ ಒಳ್ಳೇ ಅಭಿಪ್ರಾಯಗಳನ್ನೇ ಕೊಟ್ಟಿದ್ದಾರೆ. ಅವನ್ನು ಆಗಾಗ್ಗೆ ಪತ್ರಿಕೆಗಳ ಮುಖಾಂತರ ಮಹಾಜನರ ಮುಂದಿಟ್ಟಿದ್ದೇನೆ. ತಾಲ್ಲೂಕು ಅಮಲ್ದಾರ್, ಸಬ್‌ಡಿವಿಜನ್ ಆಫೀಸರ್ ಮತ್ತು ಡೆಪ್ಯುಟೀ ಕಮಿಷನರ್ ಇವರುಗಳು ಗ್ರಾಮಕ್ಕೆ ದಯಮಾಡಿಸಿ ಖುದ್ದು ಪರಾಂಬರಿಸಿ ವಿದ್ಯಮಾನಗಳನ್ನು ಸಂಪೂರ್ಣವಾಗಿ ತಿಳಿದುಕೊಂಡಿದ್ದಾರೆ.

ತಾ॥ [illegible] ರ ಬೆಳಿಗ್ಗೆ [illegible] ಗಂಟೆಯಿಂದ ಮೈಸೂರು ಜಿಲ್ಲಾ ಕಛೇರಿಯಲ್ಲಿ ಡೆಪ್ಯುಟಿ ಕಮಿಷನರ್‌ರವರ ಕೂಡ ತಗಡೂರು ಗ್ರಾಮಪಂಚಾಯಿತಿ ಸ್ಕೀಮಿನ ವಿಷಯವಾಗಿ ನನ್ನ ಅಭಿಪ್ರಾಯವನ್ನು ತಿಳಿಸಿದೆನು. ನಂತರ ಡೆಪ್ಯುಟೀ ಕಮಿಷನರವರು ಎಲ್ಲವನ್ನೂ ಪರಿಶೀಲಿಸಿ ಸ್ಕೀಮನ್ನು ಸಂಪೂರ್ಣವಾಗಿ ಅಂಗೀಕಾರ ಮಾಡಿದರು. [illegible] ರಲ್ಲಿ ಈ ಸ್ಕೀಂ ಜಾರಿಗೆ ತರುವಂತೆ ಏರ್ಪಾಡು ಮಾಡಲು ನಂಜನಗೂಡು ಸಬ್‌ಡಿವಿಜನ್ ಸಾಹೇಬ ರವರಿಗೆ ಅಪ್ಪಣೆಯನ್ನು ಸಹ ಕಳುಹಿಸಿದ್ದಾರೆ. ಅಮಲ್ದಾರ್‌ರವರ ಮುಖಾಂತರ ಪಂಚಾಯಿತಿಗೆ ಕಾರ್ಯಾರಂಭ ಮಾಡಲು ಶೀಘ್ರವಾಗಿ ಅನುಮತಿಯು ಹೋಗುತ್ತದೆ.

ಈ ರೀತಿಯಾಗಿ ಅನುಮತಿಯನ್ನು ಕೊಟ್ಟು ಆರ್ಥಿಕ ಮುಗ್ಗಟ್ಟಿನ ಪರಿಹಾರಕ್ಕಾಗಿ ತಗಡೂರು ಗ್ರಾಮ ಪಂಚಾಯಿತಿಯನ್ನು ಆದರ್ಶವನ್ನಾಗಿ ಮಾಡಲು ಸಹಾಯವನ್ನೂ ಸಹಕಾರವನ್ನೂ ನೀಡಿದ್ದಕ್ಕಾಗಿ ಡೆಪ್ಯುಟೀ ಕಮೀಷನರವರಿಗೆ ಗ್ರಾಮ ಪಂಚಾಯಿತಿಯ ಪರವಾಗಿ ನನ್ನ ಧನ್ಯವಾದವನ್ನು ಅರ್ಪಿಸುತ್ತೇನೆ.

ತಗಡೂರು ರಾಮಚಂದ್ರರಾವ್.

ಪಂಡಿತ ತಾರಾನಾಥ

ತುಂಗಭದ್ರಾ, ಇವರಿಂದ

ಜ್ಯೋತಿರ್ವಿದ್ಯಾಭೂಷಣ, ಪಂಡಿತ ಶ್ರೀ ವೀರನಗೌಡ, ಮೊಣಕಿಗಿ ಇವರಿಗೆ.

ಪ್ರಿಯರೆ,

ತಾವು ಕಳಿಸಿದ ಭಾಗ್ಯೋದಯ ಪಂಚಾಂಗಕ್ಕಾಗಿಯೂ ಸತ್ಕಾರಕ್ಕಾಗಿಯೂ ಕೃತಜ್ಞನಾಗಿದ್ದೇನೆ. ವಿಧವಿಧವಾದ ವಿಷಯಗಳನ್ನು ಸುಂದರವಾಗಿ ಅಚ್ಚುಹಾಕಿಸಿ ತಾವು ಮಾಡಿದ ಪಂಚಾಂಗವು ನಮ್ಮ ಜನರನ್ನು ಸಹಜವಾಗಿಯೇ ಆಕರ್ಷಿಸುವದು ಎಂಬುದಕ್ಕೆ ಸಂದೇಹವಿಲ್ಲ. ಅದರ ಅರ್ಹತೆಗೆ ಯೋಗ್ಯವಾದ ಮಾನವು ಅದಕ್ಕೆ ಅವಶ್ಯವಾಗಿ ದೊರೆಯುದಿರದು.

ತಮ್ಮ ಸಕಲ ಸತ್ಕಾರ್ಯಗಳಲ್ಲಿಯೂ ಯಶಸ್ಸುಂಟಾಗಲಿ ಎಂದು

ಜಗತ್ತಿಯನ್ನೇ ಪ್ರಾರ್ಥಿಸುವ,

ತಮ್ಮ,

ತಾರಾನಾಥ.

ವಿಶೇಷೋಪನ್ಯಾಸೋತ್ಸವ

[illegible] ಭಗಿನೀ ಸೇವಾ ಸಮಾಜದವರು ಒಂದು ವಿಶೇಷೋಪನ್ಯಾಸ, ಸ್ವಾತ್ರವನ್ನು ನಡೆಸುತ್ತಿರುವರು. ಅದು [illegible] ರ [illegible] ತ್ಸವವನ್ನು ಕಳೆದ ಗುರುವಾರ [illegible] ನಡೆಸಿದರು. ಸೂರಾರು ಜನ ಮಹಿಳೆಯರು ನೆರೆದಿದ್ದರು. ಪ್ರತಿದಿನವೂ ಬೆಳಿಗ್ಗೆ ಮತ್ತು ಸಾಯಂಕಾಲಗಳಲ್ಲಿ ಉಪಯುಕ್ತ ವಿಷಯಗಳಮೇಲೆ ಉಪನ್ಯಾಸಗಳೂ, ಪ್ರವರ್ಚನಗಳೂ, ನಡೆಯುತ್ತಿವೆ. ಅನೇಕ ಮಹಿಳೆಯರು ಇವುಗಳಿಂದ ವಿಶೇಷ ಪ್ರಯೋಜನವನ್ನು ಹೊಂದುತ್ತಿರುವರು.

ಧನ್ವಂತ್ರಿ ಆಯುರ್ವೇದ ವಿದ್ವಾನ್ ಬಿ. ವಿ. ಪಂಡಿತರ

— ಬಾಲಸುಧಾ —

[illegible] ಲಿವರ್ (ಪಿತ್ತಕೋಶ) [illegible] ಇತರ ರೋಗಗಳಿಂದ [illegible] ವರ್ಷಗಳಿಂದಲೂ [illegible]

[illegible]

ಮೈಸೂರು, ಬೆಂಗಳೂರು, ಮದ್ರಾಸು [illegible]

ಸದ್ವೈದ್ಯಶಾಲಾ, ನಂಜನಗೂಡು.

ಲವಂಗವನ್ನು ಬಹಿಷ್ಕರಿಸಿರಿ

—

ಜಾಂಜಿಬಾರಿನ ಲವಂಗಗಳು ಮಾರ್ಗ ಗೋವಾ ಮಾರ್ಗವಾಗಿ ಬರುತ್ತಿರುವುದು ಎಲ್ಲರಿಗೂ ತಿಳಿದಿದೆ. ಇದುವರೆಗೆ ಒಂದಾ ವರ್ತಕರು, ಮತ್ತೊಂದಾವರ್ತಕರು ೩೦೦ ಮತ್ತು ಮೊನ್ನೆ ಮೊನ್ನೆ ೬೫೦ ಚೀಲಗಳು ಬಂದಿರುವವು. ಇವನ್ನು ಕರ್ನಾಟಕದ ಬೇರೆ ಬೇರೆ ಭಾಗಗಳಿಗೆ ಕಳುಹಿಸಲಾಗಿದೆ. ಎಲ್ಲ ಕಾಂಗ್ರೆಸ್ ಕಮಿಟಿಗಳು ಈ ಲವಂಗವು ತಮ್ಮ ಪ್ರಾಂತ್ಯಕ್ಕೆ ಬಾರದಂತೆ ನೋಡಿಕೊಳ್ಳಬೇಕು. ಯಾವ ತರಹದ ಲವಂಗಗಳನ್ನೂ ಕೊಂಡುಕೊಳ್ಳುವುದಿಲ್ಲ ವೆಂದು ವರ್ತಕರಿಂದ ಪ್ರಮಾಣ ತೆಗೆದು ಕೊಳ್ಳಬೇಕು. ಈಗಾಗಲೇ ಲವಂಗದ ಚೀಲಗಳು ಬಂದಿದ್ದರೆ ಅವುಗಳನ್ನು ಕಟ್ಟಿ ಸೀಲು ಮಾಡಿಡಲು ಪ್ರಯತ್ನಿಸಬೇಕು. ಇದು ಸಾಧ್ಯವಾಗದಿದ್ದರೆ ಬೇರೆ ರೀತಿ ಯಿಂದ ಪಿಕೆಟಿಂಗ್ ಪ್ರಾರಂಭಿಸಿ ಲವಂಗ ದ ವ್ಯಾಪಾರವನ್ನು ಸಂಪೂರ್ಣವಾಗಿ ಒಂದು ಮಾಡಿ ಈ ಬಹಿಷ್ಕಾರವು ಯಶಸ್ವಿಯಾ ಗುವಂತೆ ಮಾಡಬೇಕು.

ಜಾಂಜಿಬಾರಿನ ಲವಂಗಗಳು ಯಾವವು ಮತ್ತು ಇತರ ಕಡೆಯ ಲವಂಗಗಳು ಯಾ ವವು ಎಂಬುದನ್ನು ತಿಳಿಯಲು ಕಷ್ಟವಾಗ ಬಹುದು. ಆದ್ದರಿಂದಲೇ ಎಲ್ಲ ಬಗೆಯ ಲವಂಗಗಳನ್ನೂ ಸಂಪೂರ್ಣವಾಗಿ ಬಹಿ ಷ್ಕರಿಸುವಂತೆ ಅಧ್ಯಕ್ಷ ಸುಭಾಷರು ಹೇಳಿ ರುವರು. ಈ ಅಂಶವನ್ನು ಎಲ್ಲಾ ಕಾಂಗ್ರೆ ಸ್ ಕಾರ್ಯಕರ್ತರೂ ಗಮನಿಸಲ್ಪಟ್ಟು ತ ಮ್ಮ ಕಾರ್ಯಕ್ರಮಗಳ ವರದಿಯನ್ನು ಕ ಳುಹಿಸಿಕೊಡಬೇಕೆಂದು ಕರ್ನಾಟಕ ಪ್ರಾಂ ತಿಕ ಕಾಂಗ್ರೆಸ್ ಕಾರ್ಯದರ್ಶಿಗಳು ಕೋ ರಿರುತ್ತಾರೆ.

—

ಶಿವಪುರದ ರಾಷ್ಟ್ರಕೂಟ

ಇದು ಪರೀಕ್ಷೆಗಳ ಸಮಯವಾದ್ದರಿಂದ ಅನೇಕ ಸ್ವಯಂಸೇವಕರು ಏಪ್ರಿಲ್ ೧ ನೇ ತಾ|| ನಂತರ ಬರುವುದಾಗಿ ಬರೆದಿರು ವರು. ರಾಷ್ಟ್ರಕೂಟವು ೧೧ ಮತ್ತು ೧೨ ನೇ ತಾರೀಖುಗಳಲ್ಲಿ ನಡೆಯುವಂತೆ ತೀರ್ಮಾನವಾಗಿರುವುದು. ಒಂದು ಸ್ವಯಂ ಸೇವಕ ದಳದ ಪ್ರಾಥಮಿಕ ಶಿಕ್ಷಣವನ್ನು ಪಡೆದಿರುವ ಸ್ವಯಂಸೇವಕರು ಏಪ್ರಿಲ್ ೧ ನೇ ತಾರೀಖಿಗೆ ಬರಲು ಅನುಮತಿ ಕೊಡಲಾಗಿದೆ. ಯೂನಿಫಾರಂಗಳೊಡನೆ ಬಂದು ಸ್ವಯಂಸೇವಕರ ನಾಯಕರಲ್ಲಿ ಹಾಜರಾಗಬೇಕು. ಮತ್ತು ಎಷ್ಟು ಜನ ಬರುವರೆಂಬುದನ್ನು ಮುಂಚಿತವಾಗಿ ತಿಳಿಸಬೇಕು.

ಸರ್ ಪುಟ್ಟಣ್ಣಶೆಟ್ಟರ ದಾನ

ಬೆಂಗಳೂರಿನ ಪ್ರಸಿದ್ಧ ದಾನಶೂರರಾದ ಸರ್ ಕೆ ಪಿ ಪುಟ್ಟಣ್ಣ ಶೆಟ್ಟರು [illegible] ವಿದ್ಯಾರ್ಥಿ ನಿಲಯ ಫಂಡನ್ನು [illegible] 35,000 ರೂಪಾಯಿಗಳನ್ನು [illegible] ಕೊಟ್ಟಿರುವರು. ಇದುವರೆಗೆ ಇವರು ಲಕ್ಷಾಂತರ ರೂಪಾಯಿ ಧರ್ಮ ಮಾಡಿರು ವರು. ಇವರಿಗೆ ಭಗವಂತನು ಮಂಗಳ ವನ್ನುಂಟುಮಾಡಲಿ

ಆಕಾಶಕ್ಕೆ ಗೌಸೆ?

—

ಬೆಂಗಳೂರು ಸಿಟಿ ರೈಲ್ವೇ ಸ್ಟೇಷನ್‌ನಲ್ಲಿ ಮದರಾಸ್ ರೈಲ್ ನಿಲ್ಲುವ ಸ್ಥಳದಲ್ಲಿ ಮೇ ಲ್ಛಾವಣಿ ಕಟ್ಟಿಸಲು ಒಂದು ಲಕ್ಷ ರೂಪಾ ಯಿ ಮಂಜೂರಾಗಿದೆಯಂತೆ. ಇದು ಆಕಾ ಶಕ್ಕೆ ಗೌಸು ಹಾಕಿಸುವಂತಿದೆ.

ಬೆಂಗಳೂರು ಸ್ಟೇಷನ್ ಕಟ್ಟಿ ಎಷ್ಟು ವರ್ಷಗಳಾಯಿತು? ಇದುವರೆವಿಗೆ ಕೆಲವು ಜನಗಳು ನೆನೆಯುತ್ತಲೇ ಇಲ್ಲ ವೇ? ಎಂ ಎಸ್. ಎಂ. ರೈಲ್ವೆ ಕಂಪೆನಿಗೆ ಈ ಕಾರ್ಯ ಕೈಗೊಳ್ಳಲು ಮತ್ತಿನ್ನಿ ಆ ಗಲಿ ಕೆಲಸದವರಿಗಾಗಲಿ ಏನಾದರೂ ಕುಂದಿತ್ತೆ? ಇಷ್ಟೆಲ್ಲಾ ಇದ್ದರೂ ಉಪಾ ಯದಲ್ಲಿ ಮಿತವ್ಯಯದಿಂದ ಪ್ರಯಾಣಿ ಸುವುದೇ ಮುಖ್ಯ ಆದಿಯನಾಗಿತ್ತೆಂದು ಭಾಸವಾಗುವುದಿಲ್ಲವೇ? ಆ ಪ್ಲಾಟ್‌ಫಾ ರಂ ಘನ ಸರ್ಕಾರಕ್ಕೆ ಬಂದು ಇನ್ನೂ ಮೂ ರು ತಿಂಗಳೂ ಕೂಡ ಇಲ್ಲ. ಮಾಡಿಸಬೇ ಕಾಗಿದ್ದರೂ ಈಗಲೇ ಕಾಲವೇ? ಇದ ಕ್ಕಿಂತಲೂ ಉತ್ತಮವೂ ಅವಶ್ಯಕವೂ ಆ ಗಿರುವ ಕಾರ್ಯಗಳು ಕಾಣು ಕಾಣಲಿಲ್ಲವೇ!

ಮಾಚಿಕ.

—

ಭಾಗ್ಯೋದಯ ಪಂಚಾಂಗ

ಕರ್ನಾಟಕ ಪತ್ರಿಕೆಗಳಲ್ಲಿ ಭವಿಷ್ಯ ವನ್ನು ಬರೆಯುತ್ತ ಬರುವ ಕರ್ನಾಟಕದ ಲ್ಲಿಯೂ ಮಾನ್ಯರಾದ ಗದಗಿನ ಜ್ಯೋತಿ ರ್ವಿದ್ಯಾಭೂಷಣ ಪಂಡಿತ ವೀರನಗೌಡ ಪಾಟೀಲ ಮಣಕಿನ ಇವರು ರಚಿಸುವ ಬಹುಮಾನ್ಯ ನಾಲ್ಕನೆಯ ಭಾಗ್ಯೋದ ಯ ಪಂಚಾಂಗದ ಒಂದು ಪ್ರತಿಯನ್ನು ನಮಗೆ ಕಳುಹಿಸಿದ್ದಾರೆ ಇದನ್ನು ಕೃತಜ್ಞ ತೆಯಿಂದ ಸ್ವೀಕರಿಸಿದ್ದೇವೆ. ಇದನ್ನು ಅನ ರು [illegible] ಶ್ರೀಮನ್ಮಹಾರಾಜರವರಿಗೂ ಸರ್ ಮಿರ್ಜಾ ಇಸ್ಮಾಯಿಲರಿಗೂ ಅರ್ಪಿಸಿರು ತ್ತಾರೆ. ಈ ಪಂಚಾಂಗವಲ್ಲ ಪ್ರತೀಕ ಉಪಯುಕ್ತ ವಾಗಿದೆ. ಕನ್ನಡಿಗರೆಲ್ಲ ರೂ ಇದನ್ನು ತೆಗೆದುಕೊಂಡು ಉಪಯೋ ಗ ಪಡೆಯುವರೆಂದು ನಂಬಿದ್ದೇವೆ.

—

ಆ ಕಾ ಶ ವಾ ಣಿ

ಸೋಮವಾರ—೬-೩೦ ರಿಂದ ೧೦ ಆ ರ್ಕೆಸ್ಟ್ರಾ ಸಂಗೀತ. ಮೈಸೂರು ಹೈಕೋ ರ್ಟಿನ ನಿವೃತ್ತ ನ್ಯಾಯಾಧೀಶರಾದ ಶ್ರೀ|| ಪಿ ಎಸ್ ಆರ್ ಚಾರಿಯವರ ಉಪನ್ಯಾ ಸ, "ಉಪನ್ಯಾಸ ಸಂದೇಶ" ಇದೋಸ್ಟ್ ಸಂ ಗೀತ. ಮಂಗಳವಾರ — ೬-೩೦ ರಿಂದ [illegible] ಕರ್ನಾಟಕ ವಾದ್ಯಗಾನ. "ಕನ್ನಡ ಕವಿ [illegible] , ಉಪನ್ಯಾಸ, ಶ್ರೀ [illegible] ಕೃಷ್ಣಸ್ವಾಮಿಯಿಂದ. ಬುಧವಾರ—೬-೩೦ ರಿಂದ [illegible] ಕರ್ನಾಟಕ ಗಾನ, ಜನಪದ [illegible] [illegible] ಗುರುವಾರ—೬-೩೦ ರಿಂದ [illegible] ಶ್ರೀ ಕೃಷ್ಣ [illegible] ಸಂಗೀತ [illegible] [illegible]

ಪಾಶ್ಚಾತ್ಯ ದೇಶದಲ್ಲಿ ಶವ ದಹನ.

—

ಪಾಶ್ಚಾತ್ಯ ದೇಶಗಳಲ್ಲಿ ಹೆಣಗಳನ್ನು ಸುಡುವ ಪದ್ಧತಿಯು ಹೆಚ್ಚುತ್ತಿರುವುದು. 1933 ರಿಂದ 1935 ರ ವರೆಗೆ ಜರ್ಮನಿ ಯಲ್ಲಿ 11,450, ಜೆಕೋಸ್ಲೊವೇಕಿಯಾದ ಲ್ಲಿ 12,033, ಬ್ರಿಟನ್ನಿನಲ್ಲಿ 9613, ಫ್ರಾನ್ಸಿನಲ್ಲಿ 1330, ಸ್ವಿಟ್ಜರ್ ಲೆಂಡಿನಲ್ಲಿ 6,397 ಇಟಲಿಯಾದಲ್ಲಿ 3,111, ಡೆನ್ಮಾ ರ್ಕಿನಲ್ಲಿ 3301, ಜೆಕೋಸ್ಲೋವೇಕಿಯಾ ದಲ್ಲಿ 5,092 ಹೆಣಗಳು ಸುಡಲ್ಪಟ್ಟವು ಈ ಎರಡು ವರ್ಷಗಳಲ್ಲಿ ಯೂರೋಪಿನಲ್ಲಿ ಇವರ ಸಂಖ್ಯೆಯು 1,05,267 ರಿಂದ 1,12,885 ಕ್ಕೆ ಏರಿರುವುದು. ಜರ್ಮನಿ ಯಲ್ಲಿ 115 ಬ್ರಿಟನ್ನಿನಲ್ಲಿ 39, ಮತ್ತು ಸ್ವಿಟ್ಜರ್‌ಲೆಂಡಿನಲ್ಲಿ 30 ಹೆಣಗಳನ್ನು ಸು ಡುವ ವಿದ್ಯುತ್ ಯಂತ್ರಾಲಯಗಳಿರು ವುವು. ಯೂರೋಪಿನಲ್ಲಿ ಈ ಪದ್ಧತಿಯ ನ್ನು ಪ್ರಚಾರ ಮಾಡುವುದಕ್ಕೋಸ್ಕರ ಅ ನೇಕ ಸಂಘಗಳಿರುವುವು. ಸೆಪ್ಟೆಂಬರ್ 1937 ರಲ್ಲಿ ಲಂಡನ್ ನಗರದಲ್ಲಿ ಈ ಸಂ ಸ್ಥೆಗಳ ಒಂದು ಸಮ್ಮೇಳನವು ಜರುಗಿ ಅದ ರಲ್ಲಿ ಶವಗಳನ್ನು ದಹಿಸುವ ಪದ್ಧತಿಯನ್ನು ಪ್ರಚಾರಮಾಡಲು ಒಂದು ಅಂತರ್‍ರಾಷ್ಟ್ರೀ ಯ ಸಂಘವನ್ನು ಸ್ಥಾಪಿಸಲ್ಪಟ್ಟಿತು.

ಶವ ದಹನ ಸಂಸ್ಕಾರವು ವೈದಿಕ ಧ ರ್ಮದ, ಸ್ವಾಸ್ಥ್ಯಕ್ಕೆ ಸಂಬಂಧಪಟ್ಟ ಒಂ ದು ಉತ್ತಮ ವೈಜ್ಞಾನಿಕ ಪದ್ಧತಿಯಾಗಿ ರುತ್ತದೆ. ಯೂರೋಪಿನಲ್ಲಿ ಈ ಪದ್ಧತಿ ಯು ಅತಿ ವೇಗವಾಗಿ ಆಚರಣೆಗೆ ಬರುತ್ತಿ ರುವುದು ಯೂರೋಪು ಬಂದವು ಕ್ರೈ ಸ್ತ ಧರ್ಮದ ಪ್ರಭಾವ ಹೀನವಾಗಿದ್ದು ಕ್ರೈಸ್ತ ಧರ್ಮವು ಶವಗಳನ್ನು ದಹಿಸುವು ದಕ್ಕೆ ಆಜ್ಞೆ ಕೊಡುವುದಿಲ್ಲವಾದ್ದರಿಂದ ಈ ಪದ್ಧತಿಯ ಮಹತ್ವವು ಮತ್ತೂ ವಿ ಶೇಷವಾದುದು.

ಟಿ.ಕೆ. ಎಂ.ಗೋಪಾಲ್,
ಆರ್ಯ ಸಮಾಜ, ಮೈಸೂರು.

—

ಪರಿಹಾರಕ್ಕಾಗಿ ಭಾರಿ ದಾನ

ಮೈಸೂರು ಒಡೆಯರ ಆನಂದಭವನ ಮತ್ತು ಮದರಾಸಿನ ಮೈಸೂರು ಸ್ಟೋರ್ಸ್ ಮಾಲೀಕರಾದ ಶ್ರೀ ಕೆ ಗುರುರಾಜಾ ಚಾರ್ಯರು ಮೈಸೂರು ನಗರದ ದುರ್ಘಟ ನೆ ಮತ್ತು ಮದರಾಸಿನ ಪಾರಿವ್ಯ ಕಷ್ಟ ಪಾಲಿಕರಾದ [illegible] ಯರ [illegible] ಮೈಸೂರ್ ಸ್ಟೋರ್ಸ 9000 ರೂಪಾಯಿಗಳ ಪರಿಹಾರಕ್ಕಾಗಿ [illegible] ಶ್ರೀ [illegible] ಒಂದ ಶ್ರೀ [illegible] ಮೈಸೂರು [illegible]

ಸೊದರಿ ಸಂಸ್ಥಾನದಲ್ಲಿನ ಸೊದರಿ ತಾಲ್ಲೂಕು

—

(ಸ್ವಂತ ಬಾತ್ಮೀದಾರರಿಂದ)

ಪ್ರಜೆಗಳಿಗೆ ಹಣಕಾಸಿನ ವಿಚಾರದಲ್ಲಿ ಪ್ರವೇಶಿಸಲು ಅವಕಾಶವಿದ್ದೂ ಇಲ್ಲ. ಸರ್ಕಾರಿ ತಾಲ್ಲೋಕಿನ ಪ್ರಜೆಗಳನ್ನು ಸೌಕ ರ್ಯ ಹೊಂದಬೇಕೆಂತ, ಇದ್ದಾ ಯಿ ಲ್ಲ. ರಿಜಾಂಕ ತಿಳಿದವರಿಗೆ ಮಾತನಾ ಡಲು ಅವಕಾಶವೇ ಇಲ್ಲ. ಜಹಗೀರ್ ದಾರರವರ ಆಡಳಿತದಲ್ಲಿನ ತೊಂದರೆಯ ನ್ನು ತಪ್ಪಿಸಲು ಮೈಸೂರು ಸರ್ಕಾರದ ಆಡಳಿತಕ್ಕೆ ತೆಗೆದುಕೊಂಡ ಮೇಲೆ ಯಳಂ ದೂರು ತಾಲ್ಲೂಕು ಪ್ರಜೆಗಳಿಗೆ ನಿಯಮಿತ ವಾದ ಸಾಮೂಹಿಕ ಅಧಿಕ ಕಾನೂನು ಪ್ರಯೋಗದಿಂದ ತೊಂದರೆ. ಪ್ರಜೆಗಳಿಗಿರ ತಕ್ಕ ಆರ್ಥಿಕ ತೊಂದರೆ ಸುಧಾರಣೆಗೆ ಬದಲಾಗಿ ಉಗ್ರ ವಸೂಲಿಯ ನೀತಿ, ಕಮ್ಮಿ ಬಂಡವಾಳದ ಪರಸ್ಪರ ಸಹಾಯ ಸಂಘ, ನಿರ್ವೀರ್ಯ ಪ್ರಜಾಸೇವಾ ಸಮಾ ಜ, ಯಾರೂ ಗುರ್ತು ಅರಿಯದ ಡಿಸ್ಟ್ರಿಕ್ಟ್ ಬೋರ್ಡ್ ಮೆಂಬರು, ಪನ್ನೆರಡನೆಯ ೧೯೩೭ ನೇ ಸಾಲಿನಲ್ಲಿ ಹೆಚ್ಚು ಮಳೆಯಿಂ ದ ಸರ್ಕಾರಿ ತಾಲ್ಲೂಕಿನ ಕೆರೆಗಳಂತೆ ಇಲ್ಲೂ ಕೆರೆಗಳು ಒಡೆದು ಹೋದವು. ಸರ್ಕಾರಿ ತಾಲ್ಲೂಕಿನಲ್ಲಿ ತೊಂದರೆ ಪಟ್ಟವರಿಗೆ ಸರಿ ಯಾದ ಸಹಾಯ, ಕಂದಾಯ ರಿಯಾಯಿ ತಿ, ಕಂಟ್ರಿಬ್ಯೂಷನ್ ಇಲ್ಲದೆ ಕೆರೆಗಳ ಕಾಂ ಗಾರಿ, ಮೊರೆಯುತ್ತಿವೆ ಈ ತಾಲ್ಲೂಕಿನಲ್ಲಿ ತೊಂದರೆ ಪಟ್ಟವರ ಗುರ್ತೇ ಸರಿಯಾಗಿ ಲ್ಲ. ಕಂದಾಯ ರಿಯಾಯಿತಿ ಬದಲು ನಿರ್ಬಂಧದ ಕಂಟ್ರಿಬ್ಯೂಷನ್ ದಾಖಲು. ಇದ ರಿಂದ ಕೆಲವು ಬಂಡವಾಳಗಾರರಿಗೆ ಮಾತ್ರ ಸೌಕರ್ಯ. ಇಲ್ಲಿ ಇರುವ ಕಾಂಗ್ರೆಸ್ ಕಮಿ ಟಿಯಾದರೂ ಇವುಗಳನ್ನು ಕ್ರಮಪಡಿಸ ಬಹುದೆಂತ ಅನೇಕರು ನಿರೀಕ್ಷಿಸುತ್ತಿರು ತ್ತಾರೆ.

ಯವಲ್ಲಿ ಮದರಾಸಿನಲ್ಲಿ ಆರಂಭಿಸಲಿದ್ದ ಮೈಸೂರು ಕಡೆಯಿಂದ ತಮ್ಮ ವ್ಯಾಪಾರ ಕ್ಕೆ ಹೈಕೋರ್ಟಿಯಿಂದಾಗುವುದೆಂದು ಭಾವಿ ಸಿ ಶ್ರೀ| ಸೀತಾರಾಮರಾಯರು ನಡೆಸಿದ ರಿಂದ ಹೇಳಲಾಗಿರುವ ಕೆಲವು ಕಾರ್ಯಕ್ರ ಮಗಳಿಂದ ಶ್ರೀ| ಗುರುರಾಜಾಚಾರ್ಯರಿಗೆ ಉಂಟಾದ ಮಾನೋ ವ್ಯಥೆ ಮತ್ತು ವ್ಯಾಪಾ ರದ ನಷ್ಟಗಳ ಬಗ್ಗೆ ಕೋರ್ಟಿನಿಂದ ಪರಿಹಾರ ವನ್ನು ಕೋರಿ ದಾವಾ ಹೂಡಿರುವುದಾ ಗಿ ತಿಳಿದು ಬಂದಿದೆ.

ANANDA SODA FACTORY

Best Aerated Water Suppliers.

Complete Requisites For Aerated Water Manufacturers Available.

ಆನಂದಾ ಸೋಡಾ ಫ್ಯಾಕ್ಟರಿ

ದೊಡ್ಡ ಪೇಟೆ, ಮೈಸೂರು.

ಮೈಸೂರಿನಲ್ಲಿ ಜವಾಬ್ದಾರಿ ಸರ್ಕಾರ ಸ್ಥಾಪನೆ.

ಶ್ರೀ|| ಎಲ್. ಎಸ್. ರಾಜುರವರ ಹೇಳಿಕೆ

ಮೈಸೂರು ನಾಗರಿಕ ಸ್ವಾತಂತ್ರ್ಯ ಸಂಘದ ಅಧ್ಯಕ್ಷರಾದ ಶ್ರೀ ಎಲ್. ಎಸ್. ರಾಜುರವರು ಒಂದು ಹೇಳಿಕೆಯನ್ನು ಹೊರಡಿಸಿ ರಾಜಕೋಟೆಯಲ್ಲಿ ಸ|| ಪಟೇಲರು ದೇಶೀಯ ಸಂಸ್ಥಾನಗಳ ಸಂಬಂಧವಾಗಿ ಹೇಳಿರುವ ಅಭಿಪ್ರಾಯವನ್ನು ಸ್ವಾಗತಿಸಿ ನಂತರ "ಅವರು ತಮ್ಮ ಅಭಿಪ್ರಾಯವನ್ನು ಒಳ್ಳೆಯ ಸಮಯದಲ್ಲಿ ಉಚಿತ ರೀತಿಯೊಡನೆ ವ್ಯಕ್ತ ಪಡಿಸಿದ್ದಾರೆ. ಅವರು ಫೆಡರೇಷನ್ನಲ್ಲಿ ಸಂಸ್ಥಾನಾಧಿಪರ ಪ್ರತಿನಿಧಿಗಳೊಡನೆ ಬ್ರಿಟಿಷ್ ಇಂಡಿಯಾ ಪ್ರಜೆಗಳ ಪ್ರತಿನಿಧಿಗಳು ಕೂಡ ಇರಬೇಕೆಂದು ಸ್ಪಷ್ಟವಾಗಿ ತಿಳಿಸಿರುವುದು, ದೇಶೀಯ ಸಂಸ್ಥಾನಗಳಲ್ಲಿ ಜವಾಬ್ದಾರಿ ಸರ್ಕಾರ ಸ್ಥಾಪನೆಯಾಗಲು ನಡೆಯುತ್ತಿರುವ ಚಳುವಳಿಗೆ ಅದ್ಭುತ ಬೆಂಬಲವನ್ನು ಕೊಟ್ಟಂತಾಗಿದೆ. ಭಾರತಕ್ಕೆ ನಿಜವಾದ ಫೆಡರೇಷನು ಬರಬೇಕು, ಇದಕ್ಕೆ ಮುಂಚೆ ಸಂಸ್ಥಾನಗಳಲ್ಲಿ ಜವಾಬ್ದಾರಿ ಸರ್ಕಾರ ಸ್ಥಾಪನೆಯಾಗಬೇಕು. ಇಷ್ಟೇ ಅಲ್ಲದೆ, ಫೆಡರೇಷನ್ ಬರಲಿ ಅಥವ ಬರದಿರಲಿ, ದೇಶೀಯ ಸಂಸ್ಥಾನಗಳಲ್ಲಿ ಜವಾಬ್ದಾರಿ ಸರ್ಕಾರ ಬೇಕು. ಪ್ರಗತಿಪರವಾದ ಮೈಸೂರು, ಜವಾಬ್ದಾರಿ ಸರ್ಕಾರ ಎಂಬ ಎರಡು ಪದಗಳಿಗೆ ಏಕೆ ಹೆದರುತ್ತದೆಯೋ ಅರ್ಥವಾಗುವುದಿಲ್ಲ. ಈ ಎರಡು ಪದಗಳೇ ಯಾವುದೇ ಸಂಸ್ಥಾನದ ಪ್ರಗತಿಗೆ ಅಸ್ತಿಭಾರದಂತಿರುವುವೆಂಬುದರಲ್ಲಿ ತಪ್ಪಾಗಲಾರದು. ಸಂಸ್ಥಾನ ಪ್ರಜೆಗಳು ಜವಾಬ್ದಾರಿ ಸರ್ಕಾರವನ್ನು ಪಡೆಯುವುದರಲ್ಲಿ ಸಂಶಯವಿಲ್ಲ. ಯಾವತ್ತಾದರೂ ಒಂದು ದಿನ ಇದು ಒಂದೇ ಬರಬೇಕು. ಈ ಸಮಯದಲ್ಲಿ ಈ ಪ್ರಶ್ನೆಯು ಪ್ರಾಮುಖ್ಯತೆಯನ್ನು ವಹಿಸಿರುವುದು ಸಂತೋಷದ ವಿಷಯ. ಸಂಸ್ಥಾನಗಳಲ್ಲಿ ಜವಾಬ್ದಾರಿ ಸರ್ಕಾರ ಸ್ಥಾಪನೆಯಾದರೆ, ಅಲ್ಲಿಯ ಸಂಸ್ಥಾನಾಧೀಶರಿಗೇ ಒಳ್ಳೆಯದು. ಮೈಸೂರು ಸರ್ಕಾರದ ಫೆಡರೇಷನು ಮತ್ತು ರಾಜಕೀಯ ಸುಧಾರಣಾ ಸಮಿತಿಗಳು ಸರ್ದಾರ್ ಪಟೇಲರ ಮಾತುಗಳನ್ನು ಗಮನದಲ್ಲಿಟ್ಟುಕೊಳ್ಳುವುವೆಂದು ನಾನು ನಂಬುತ್ತೇನೆ."

ಭಾವಚಿತ್ರ ಪ್ರಕಾಶನ

ದಿವಂಗತ ಆಸ್ಥಾನ ಧರ್ಮಾಧಿಕಾರಿ ವೇ|| ಬ್ರ|| ಲಕ್ಷ್ಮೀಪುರಂ ಶ್ರೀನಿವಾಸಾಚಾರ್ಯರ ಜ್ಞಾಪಕಾರ್ಥವಾಗಿ ಕಳೆದ 20 ನೇ ತಾ|| ಭಾನುವಾರ ಮೈಸೂರು ಸಂಸ್ಕೃತ ಪಾಠಶಾಲೆಯಲ್ಲಿ ಅವರ ಶಿಷ್ಯ ಮಂಡಲಿಯವರು ಆಚಾರ್ಯರ ಭಾವಚಿತ್ರ ಪ್ರಕಾಶನವನ್ನು ನಡೆಸಿದರು. ಶ್ರೀಮಾನ್ ಮಹಾರಾಜರ ಟಿ|| ಸಕ್ರೆಟರಿ ರಾವ್ ಶ್ರೀ|| ಎಂ. ರಾಮರಾಯರು ಅಧ್ಯಕ್ಷಸ್ಥಾನವನ್ನು ವಹಿಸಿದ್ದರು. ಆಚಾರ್ಯರ ಜೀವನ ಚರಿತ್ರೆಯು ಸರ್ಕಾರ [illegible]

ಉಪಾಧ್ಯಾಯರ ಸಂಘ

ತಗಡೂರು.

ತಾ|| 13—3—38 ನೇ ಭಾನುವಾರ ಈ ಗ್ರಾಮದಲ್ಲಿ ಉಪಾಧ್ಯಾಯರ ಸಂಘವೊಂದನ್ನು ಸ್ಥಾಪಿಸಲು ಇದರ ಸಮೀಪದ ಗ್ರಾಮಗಳ ಉಪಾಧ್ಯಾಯರುಗಳಿಗೆ ಆಹ್ವಾನವನ್ನು ಕಳುಹಿಸಿಕೊಟ್ಟಿದ್ದಿತು. ಅದರಂತೆ ಎಲ್ಲರೂ ದಯಮಾಡಿಸಿದ್ದರು.

ಗರ್ಲ್ಸ್ ಸ್ಕೂಲ್ ಹೆ|| ಮಾ|| ಮ|| ಶಂಕರನಾರಣಪ್ಪನವರು ಸ್ಕೂಲ್ ಬಾಲಕಿಯರಿಂದ ದೇವರ ಪ್ರಾರ್ಥನೆಯನ್ನು ನಡೆಸಿದರು.

ಸ್ಕೂಲ್ ಬೋರ್ಡ್ ಅಸಿಸ್ಟೆಂಟ್ ಇನ್ಸ್ಪೆಕ್ಟರನಾದ ಶ್ರೀಮಾನ್ ಎಂ. ಸಿ. ಸುಬ್ಬಪ್ಪನವರು ಉಪಾಧ್ಯಾಯರ ಸಂಘದ ಉಪಯುಕ್ತ ವಿಷಯವಾಗಿ ಸ್ವಾರಸ್ಯವಾದ ಭಾಷಣವನ್ನು ಮಾಡಿದರು. ತಗಡೂರು ಪ್ರೈ|| ಸ್ಕೂ|| ಹೆ|| ಮಾ|| ಮ|| ದೇವರಾಜೇ ಅರಸಿನವರು ಉಪಾಧ್ಯಾಯರ ಸಂಘದ ಆವಶ್ಯಕತೆ ಮತ್ತು ಅನುಕೂಲತೆ ವಿಷಯವಾಗಿ ಭಾಷಣ ಮಾಡಿದರು. ಅಧ್ಯಕ್ಷರಾದ ಮ|| ಎಂ. ಸಿ. ನರಸಿಂಗರಾವ್‌ರವರು ಆರಂಭ ಭಾಷಣವನ್ನು ಉಪಾಧ್ಯಾಯರುಗಳ ಮತ್ತು ಪ್ರೇಕ್ಷಕರ ಮನಸ್ಸು ಕರಗುವಂತೆ ಸ್ವಾರಸ್ಯವಾಗಿ ಮಾಡಿದರು. ಶ್ರೀಗಳಾದ ಎಸ್. ಶ್ರೀನಿವಾಸಯ್ಯನವರಿಂದ ಭಾರತಪರಸ್ಪರ ಎಸ್. ನಂಜುಂಡಸ್ವಾಮಯ್ಯನವರಿಂದ ಲೇಖನವೂ ರಾಮಣ್ಣನವರಿಂದ ಪ್ರೋತ್ಸಾಹ ಬೋಧಕರ ಸಂಘದ ವಿಷಯವಾಗಿಯೂ ಸುತ್ತೂರು ಪ್ರೈ|| ಸ್ಕೂಲ್ ಹೆ|| ಮಾ|| ರಿಂದ ವಿದ್ಯಾಭ್ಯಾಸದ ಮಹತ್ವದ ವಿಚಾರವಾಗಿಯೂ ಉಪನ್ಯಾಸ ನಡೆದಿತು.

ಈ ಸಂಘಕ್ಕೆ ಸ್ಕೂ|| ಬೋ|| ಇ|| ಎಂ. ಸಿ. ಸುಬ್ಬಪ್ಪನವರು ಪ್ರೆಸಿಡೆಂಟರವರಾಗಿಯೂ ದೇವರಾಜೇ ಅರಸರವರು ಸಕ್ರೆಟರಿಯವರಾಗಿಯೂ ಸರ್ವಾನುಮತದಿಂದ ಚುನಾಯಿತರಾದರು. ಅಧ್ಯಕ್ಷರ ಮುಕ್ತಾಯ ಭಾಷಣವೂ ಶ್ರೀ ವಸ್ತ್ರಹಾರಾಜರ ವಂದನೆಯ ಪ್ರಾರ್ಥನೆಯೂ ನಡೆದು ರಾಷ್ಟ್ರಗೀತೆಯೊಡನೆ ಸಭೆಯು ಭರಖಾಸ್ತಾಯಿತು. ಪ್ರಜಾಹಿತೈಷಿ

ಛಾಯರು ಸಮ್ಮೇಳನ

ಮೈಸೂರು ಸಂಸ್ಥಾನದ ಛಾಯರುಗಳ 14 ನೇ ಸಮ್ಮೇಳನವು ಬರುವ ಏಪ್ರಿಲ್ 9 ಮತ್ತು 10 ನೇ ತಾ|| ಗಳಲ್ಲಿ ಮಂಡ್ಯದ ಶ್ರೀ ಜಯಚಾಮರಾಜೇಂದ್ರ ಟೌನ್ ಹಾಲಿನಲ್ಲಿ ನಡೆಯುವಂತೆ ಏರ್ಪಾಡಾಗಿದೆ. ಶ್ರೀ|| ಕೆ. ಟಿ. ಭಾಷ್ಯಂ ಅಯ್ಯಂಗಾರ್ಯರವರು ಅಧ್ಯಕ್ಷಸ್ಥಾನವನ್ನು ವಹಿಸುವರು. 9ನೇ ತಾ|| ಬೆಳಿಗ್ಗೆ ಹತ್ತು ಗಂಟೆಗೆ ಮೆರವಣಿಗೆಯೊಡನೆ ಕಾರ್ಯಕ್ರಮವು ಜರುಗುವುದು.

ಮಾದರಿ ಗೃಹಗಳ ಆರಂಭೋತ್ಸವ

ಮೈಸೂರು ಕರುಹಟ್ಟಿ, ಲಕ್ಷ್ಮೀಪುರದ ಹೊಸದಾಗಿ ಕಟ್ಟಲಾಗಿರುವ ಬಡವರ ಮಾದರಿ ಮನೆಗಳ ಆರಂಭೋತ್ಸವವನ್ನು ಶ್ರೀ ಮದ್ಯುವರಾಜರವರು ಏಪ್ರಿಲ್ 1ನೇ ತಾ|| ಶುಕ್ರವಾರ ಸಾಯಂಕಾಲ ನೆರವೇರಿಸುವರು.

ಚಿತ್ರಶಾಲಾ ಸ್ಪರ್ಧೆ ನಂ. ೪೫ ರ ಸರಿಯಾದ ಉತ್ತರ

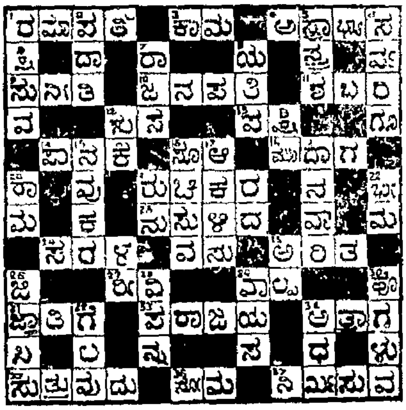

ಬೇಕಾಗಿದೆ

ನಮ್ಮ ಫ್ಯಾಕ್ಟರಿಯಲ್ಲಿ ತಯಾರಾಗುವ ಬೆಂಕಿ ಪೆಟ್ಟಿಗೆ ಗಿರಾಕಿಗಳನ್ನೊದಗಿಸಲು ಅಖಿಲ ಕರ್ನಾಟಕದಲ್ಲಿಯೂ ಡಿಸ್ಟ್ರಿಬ್ಯೂಟರರ್, ಏಜಂಟರೂ ಬೇಕಾಗಿದೆ. ಇಷ್ಟವುಳ್ಳವರು 2 ಆಣೆ ಪೋಸ್ಟೇಜ್ ಸ್ಟಾಂಪಿನೊಡನೆ ಕೂಡಲೆ ಬರೆದುಕೊಳ್ಳಿರಿ.

ಶ್ರೀ ಸಂಜೀವಿನಿ ವರ್ಕ್ಸ್,
ಸೋಲ್ ಏಜಂಟ್ಸ್.
ಕೆನಾರ್ಂಬಿಕೆ ಅಂಡ್ ಬಸವಲಿಂಗಂ, ಮ್ಯಾಚ್ ವರ್ಕ್ಸ್,
2830 ಹಳ್ಳದಕೇರಿ, ಮೈಸೂರು.

ಅ ಮೃ ತಾ ೦ ಜ ನ

ಶೀಘ್ರವಾಗಿ ಗುಣಪಡಿಸುತ್ತದೆ.

ಹುಳುಕಡ್ಡಿ ಮದ್ದು

ಕಜ್ಜಿ, ತುರಿಕೆ, ತುರಿಕಜ್ಜಿ, ಹುಳುಕಡ್ಡಿ, ಪಿತ್ತ, ಬಿಳುಪು, ತಲೆ ಹುಣ್ಣು, ವ್ರಣ ಮೊದಲಾದ ಎಲ್ಲಾ ಚರ್ಮ ವ್ಯಾಧಿಗಳಿಗೂ ಉತ್ತಮ ಔಷಧ.

ಅಮೃತಾಂಜನ್ ಲಿಮಿಟೆಡ್
ಬೊಂಬಾಯಿ— ಮದರಾಸು.

೧೮೬೦ ನೇ ಬಹುಧಾನ್ಯನಾಮ ಸಂವತ್ಸರದ ಪಂಕ್ತಿ ಸೂಕ್ಷ್ಮ—ಸೌರಮಾನದ ರೀತ್ಯಾ

: ವರ್ಷ ಭವಿಷ್ಯ :

ಲೇಖಕರು — ಜ್ಯೋತಿರ್ವಿದ್ಯಾಭೂಷಣ, ಪಂಡಿತ ಶ್ರೀ ವೀರನಗೌಡರು, ವಿ. ಎಸ್. ಪಾಟೀಲ ಮೆಣಸಿಗಿ, ಭಾಗ್ಯೋದಯ ಪಂಚಾಂಗಕರ್ತರು, ಗದಗ ಸಿಟಿ.

ಮೇಷ ರಾಶಿ ಮೇಷ ಲಗ್ನ

ಈ ವರ್ಷ, ಗುರುವು ೧೧ನೇಯವನಾಗಿ, ಬೆಳ್ಳಿಯ ಪಾದದಿಂದ ಬಂದಿರುವನು. ಶನಿಯಾದರೂ ಈ ವರ್ಷ ಲೋಹ ಪಾದದಿಂದ ೧೨ನೇಯವನಾಗಿರುವನು! ಅಂದಾಗ್ಯೂ ಹರ ಮುನಿದರೆ, "ಗುರು ಕಾಯುವನೆಂಬ ವಾಕ್ಯದಂತೆ"

ಈ ವರ್ಷ ಅವರವರ ಜನ್ಮ ಕುಂಡಲಿಯ ಗ್ರಹಗಳ ಬಲಾ-ಬಲದಂತೆ ಅಕಸ್ಮಾತ್ ತಾ॥ ೧೫-೬-೩೮ ರಿಂದ, ೧೮-೬-೩೮ ರ ವರೆಗೆ, ಜನ್ಮದಲ್ಲ ಕಾಣದಂಥ ಚಿಕ್ಕಟ್ಟಿನ ಪ್ರಸಂಗಗಳನ್ನು ಕಾಣಬಹುದು! ಜಾಗ್ರತೆಯಿಂದಿರತಕ್ಕದ್ದು. ಮಿಕ್ಕಾದ ಕಾಲವು, ಸರ್ವಾನುಕೂಲ ದಿವಸಗಳೆಂದು ಕಂಡುಬರುತ್ತೆ!

ವೃಷಭ ರಾಶಿ—ವೃಷಭ ಲಗ್ನ

ಈ ವರ್ಷ ಗುರುವು ಲೋಹ ಪಾದದಿಂದ ಶನಿಯು ಸುವರ್ಣ ಪಾದದಿಂದ ಇರುವದರಿಂದ, ಅವರವರ ಜನ್ಮಲಗ್ನದ ಗ್ರಹಗಳ ಮೇಲೆ ಯಾವ ಗ್ರಹಗಳು ಶುಭಾ ಶುಭ ಫಲಗಳನ್ನು ಕೊಡುವವೋ ಆ ಪ್ರಕಾರ ಬುದ್ಧಿವಂತರಿಂದ ಪರಿಶೋಧಿಸಿಕೊಳ್ಳತಕ್ಕದ್ದು. ಆದರೆ, ತಾ॥ ೧೫-೪-೩೮ ರಿಂದ ೨೫-೫-೩೮ ರ ವರೆಗೆ ತಾ॥ ೧೯-೩೮ ರಿಂದ ೧೩-೧೦-೩೮ ರ ವರೆಗೆ ಒಳ್ಳೇ ಜಾಗ್ರತೆಯಿಂದಿರತಕ್ಕದ್ದು! ಉಳಿದ ಕಾಲವು "ಭಾಗ್ಯವೃದ್ಧಿಯೋಗವಿದೆ!" ಅಕಸ್ಮಾತ್ ಧನಯೋಗ, ಸ್ತ್ರೀಸಂಪತ್ತಿ ಸಂಪ್ರದ, ಮಂಗಲ ಕಾರ್ಯಯೋಗ, ಪ್ರಮೋಷನ್, ಬಡ್ತಿ, ಭಕ್ತಿ ಯೋಗ ಯಶಪ್ರದ! ಲಾಭ! ಮಾನ ಸನ್ಮಾನ ಯೋಗವಿದೆ! ನಿಶ್ಚಯ!

ಮಿಥುನ ರಾಶಿ—ಮಿಥುನ ಲಗ್ನ

ಈ ವರ್ಷ ಗುರುವು ತಾಮ್ರ ಪಾದದಿಂದಲೂ, ಶನಿಯಾದರೂ, ತಾಮ್ರ ಪಾದದಿಂದಲೂ, ಬಂದಿರುವದರಿಂದ "ಬಹು ಭಾಗ್ಯ ಯೋಗ ಉಂಟಾಗುತ್ತದೆ!" ಈ ಫಲವು ಅವರವರ ಜನ್ಮ ಲಗ್ನ ಕುಂಡಲಿಯ ಮೇಲೆ ಅವಲಂಬಿಸಿರುತ್ತೆ! ಆದರೆ ತಾ॥ ೧೫-೪-೩೮ ರಿಂದ ೩೦-೫-೩೮ ರವರೆಗೆ, ಇಲ್ಲವೆ ೨೫-೫-೩೮ ರಿಂದ ೧೫-೭-೩೮ ರವರೆಗೆ ಕಡುತರ ಕಷ್ಟವಾಗಿದೆ. ಮಿಕ್ಕಾದ ಕಾಲವು ಧನ ಕನಕಾದಿ ಸರ್ವ ಸುಖ ಭೋಗ ಯೋಗ ದಿವ್ಯ ಕಾಲವಾಗಿದೆ! ಖಂಡಿತ!

ಕರ್ಕ ರಾಶಿ—ಕರ್ಕ ಲಗ್ನ

ಈ ವರ್ಷ ಗುರು ಮಹಾರಾಜನು ೯ನೇಯವನಾದಾಗ್ಯೂ ಬೆಳ್ಳಿಯ ಪಾದದಿಂದ ಬಂದಿರುವುದರಿಂದಲೂ, ಶನಿಯಾದರೂ ಬೆಳ್ಳಿಯ ಪಾದದಿಂದ ಬಂದಿರುವದರಿಂದಲೂ, ತಾ॥ ೨೫-೬-೩೮ ರಿಂದ, ೨೫-೭-೩೮ ರ ವರೆಗೆ ಭಾಗ್ಯಶಾಲಿಗಳಿರತಕ್ಕದ್ದು ಕಡುತರ ಕಷ್ಟಕಾಲವೆಂದೇ ಗ್ರಹಿಸತಕ್ಕದ್ದು. ಮಿಕ್ಕಾದ ಕಾಲವು, 'ಒಳ್ಳೇ ಭಾಗ್ಯವೃದ್ಧಿ ಯೋಗವಿದೆ" ಸಂಶಯವಿಲ್ಲ. ಅವರವರ ಜನ್ಮ ಲಗ್ನದ ಕುಂಡಲಿಯ ಮೇಲಿಂದ ಅವರ ಯೋಗ್ಯತೆಗೆ ತಕ್ಕಂತೆ ವೃದ್ಧಿ ಕಾಲ ಸಂಭವ!

ಸಿಂಹ ರಾಶಿ—ಸಿಂಹ ಲಗ್ನ

ಈ ವರ್ಷ ಗುರುವು ಬೆಳ್ಳಿಯ ಪಾದದಿಂದ ೭ನೇಯವನಾಗಿಯೂ, ಶನಿಯು ಲೋಹಪಾದದಿಂದ ೮ನೇಯವನಾಗಿಯೂ, ಬಂದದ್ದರಿಂದ ತಾ॥ ೧೫-೬-೩೮ ರಿಂದ ೧೬-೧೦-೩೮ ರ ವರೆಗೆ ಒಳ್ಳೇ ದಕ್ಷತೆಯಿಂದಲೂ, ಹುಷಾರಿಯಿಂದಲೂ, ಇರತಕ್ಕದ್ದು. ಮಿಕ್ಕಾದ ಕಾಲವು "ಸರ್ವಾನುಕೂಲ ಯೋಗವಾಗಿದೆ!" ಆದರೂ ಅವರವರ ಜನ್ಮ ಚಕ್ರದ ಗ್ರಹಗಳ ಮೇಲಿಂದ, ಸುಖ ದುಃಖಗಳು ಸಮಾವೇಶವಾಗಿದೆ.

ಕನ್ಯಾ ರಾಶಿ—ಕನ್ಯಾ ಲಗ್ನ

ಈ ವರ್ಷ ಗುರು ಮಹಾರಾಜನು ಲೋಹ ಪಾದದಿಂದ ೬ನೇಯವನಾಗಿರುವದರಿಂದಲೂ, ಶನಿಯು ತಾಮ್ರ ಪಾದದಿಂದ ೭ನೇಯವನಾಗಿರುವದರಿಂದಲೂ ತಾ॥ ೧-೯-೩೮ ರಿಂದ ೩೦-೧೦-೩೮ ರ ವರೆಗೆ ಬಹು ಸಂಕಟವಾಗಿದೆ! ಎಚ್ಚರಿಕೆ!! "ಉಳಿದ ಕಾಲವು ಸರ್ವಾನುಕೂಲ ಯೋಗವಾಗಿದೆ" ಅವರವರ ಜನ್ಮದ ಗ್ರಹಗಳ ಮೇಲಿಂದ ಸುಖ-ದುಃಖಗಳು ಅವಲಂಬಿಸಿರುತ್ತವೆ!

ತುಲಾ ರಾಶಿ—ತುಲಾ ಲಗ್ನ

ಈ ವರ್ಷ ಗುರು ಮಹಾರಾಜನು ತಾಮ್ರ ಪಾದದಿಂದ ೫ನೇಯವನಾಗಿರುವದರಿಂದಲೂ, ಶನಿಯು ೬ನೇಯವನಾಗಿ ಸುವರ್ಣ ಪಾದದಿಂದ ಬಂದಿರುವದರಿಂದಲೂ, ತಾ॥ ೧೫-೪-೩೮ ರಿಂದ ಬಹು ಜಾಗ್ರತೆಯಿಂದಲೂ, ದಕ್ಷತೆಯಿಂದಲೂ ಇರತಕ್ಕದ್ದು! ಮಿಕ್ಕಾದ ಕಾಲವು, ಅಕಸ್ಮಾತ್ ಧನ ಪ್ರಾಪ್ತಿ, ಅಧಿಕಾರ ವೃದ್ಧಿ ಕೀರ್ತಿ ಯೋಗವೂ ಸರ್ವಾನುಕೂಲವೂ ಕಂಡು ಬರುತ್ತೆ! ಅವರವರ ಜನ್ಮ ಲಗ್ನದ ಗ್ರಹಗಳ ಪರಿಸ್ಥಿತಿಯ ಮೇಲಿಂದ ಫಲಗಳುಂಟಾಗುತ್ತವೆ. ಈ ರಾಶಿಯವರಿಗೆ ಈ ವರ್ಷ ಜನ್ಮದಲ್ಲಿ ಕಾಣದಂಥ ದಿವ್ಯ ಯೋಗ ಬಂದಿದೆ!!

ವೃಶ್ಚಿಕ ರಾಶಿ—ವೃಶ್ಚಿಕ ಲಗ್ನ

ಈ ವರ್ಷ ಗುರು ಮಹಾರಾಜನು ಬೆಳ್ಳಿಯ ಪಾದದಿಂದ ೪ನೇಯವನಾಗಿದ್ದರಿಂದಲೂ, ಶನಿ ಮಹಾರಾಜನು ಪಂಚಮ ಸ್ಥಾನದಲ್ಲಿದ್ದರೂ ಕೂಡ, ಬೆಳ್ಳಿಯ ಪಾದದಿಂದ ಬಂದಿರುವುದರಿಂದಲೂ ತಾ॥ ೧೫-೪-೩೮ ರ ವರೆಗೆ, ಕಡುತರ ಕಷ್ಟಕಾಲವಿದ್ದು ಅಕಸ್ಮಾತ್ ಕಷ್ಟ ನಷ್ಟಗಳಿಗೆ ಗುರಿಯಾಗುವ ಯೋಗವಿದೆ ಅತ್ಯಂತ ಭಯ ಕಾಲ ಯೋಗವಿದೆ! "ಉಳಿದಾದ ಕಾಲವು ದಿವ್ಯ ಯೋಗವಿರುವುದು ಕೀರ್ತಿ ಸ್ಫೂರ್ತಿ, ಜಯ, ಲಾಭ, ತುಂಬಾ ಲಭಿಸುವುದು. ಅವರವರ ಜನ್ಮ ಚಕ್ರದ ಆಧಾರದಿಂದ ಉದಯಕಾಲ ಪ್ರಮಾಣವನ್ನು ಸಿದ್ಧಮಾಡಲು ಅಡ್ಡಿಯಿಲ್ಲ.

ಧನು ರಾಶಿ—ಧನುರ್ಲಗ್ನ

ಈ ವರ್ಷ ಗುರು ಮಹಾರಾಜನು ಸುವರ್ಣ ಪಾದದಿಂದ ೩ನೇಯವನಾಗಿರುವುದರಿಂದಲೂ, ಶನಿಯು ೪ನೇಯವನಾಗಿ ಲೋಹ ಪಾದದಿಂದ ಬಂದಿರುವುದರಿಂದಲೂ, ತಾ॥ ೧೫-೭-೩೮ ರ ವರೆಗೆ ಕಡುತರ ಕಷ್ಟಕಾಲವಾಗಿರುವದು! ಎಚ್ಚರಿಕೆ!! ಹುಷಾರಿ!!! ಮಿಕ್ಕಾದ ಕಾಲವು ಸರ್ವಾನುಕೂಲವೆಂದು ತಿಳಿಯತಕ್ಕದು! ಅವರವರ ಜನ್ಮ ಲಗ್ನದಿಂದ, ಶುಭಾ ಶುಭ ಫಲಗಳನ್ನು ತಿಳಿದುಕೊಳ್ಳಬಹುದು!

ಮಕರ ರಾಶಿ—ಮಕರ ಲಗ್ನ

ಈ ವರ್ಷ ಗುರು ಮಹಾರಾಜನು ಲೋಹ ಪಾದದಿಂದ ೨ನೇಯವರೂ ಕೂಡಾ ೨ನೇಯವನಾಗಿದ್ದರಿಂದಲೂ, ಶನಿಯು ಮೂರನೇಯವನಾಗಿ ತಾಮ್ರ ಪಾದದಿಂದ ಬಂದಿರುವದರಿಂದಲೂ, ಅಕಸ್ಮಾತ್ ಭಾಗ್ಯ ವೃದ್ಧಿ ಯೋಗವಿದೆ" ಪ್ರಮೋಷನ್ ಬಡ್ತಿ ಬಡ್ತಿ ಯೋಗವಿರುತ್ತದೆ ನವೀನ ಉದ್ಯೋಗ ಪ್ರಾಪ್ತಿ. ನಾನಾ ಮೂಲಕ ಧನ ಪ್ರಾಪ್ತಿ ಯೋಗವಿರುತ್ತದೆ. ಜಯ, ಲಾಭ, ಯಶ, ಪ್ರಗತಿ ಕಾಲವಾಗಿದೆ! ಆದರೆ ತಾ॥ ೧-೪-೩೮ ರಿಂದ ೧೪-೬-೩೮ ರ ವರೆಗೆ. ತಾ॥ ೧ ಸೆಪ್ಟೆಂಬರ್‌ನಿಂದ ೧೬ ಅಕ್ಟೋಬರ್ ರವರೆಗೆ ಒಳ್ಳೇ ಹುಷಾರಿಯಿಂದಲೇ ಇರತಕ್ಕದ್ದು. ಮಿಕ್ಕ ಕಾಲವು "೧೬ ಆಣೆ ಸುಖಫಲಗಳು" ನಿದರ್ಶನಕ್ಕೆ ಬರುತ್ತೆ! ಜನ್ಮ ಲಗ್ನವು ಚಕ್ರದ ಆಧಾರದಿಂದ, ಹೆಚ್ಚಿನ ಮಾಹಿತಿಯು, ಗೊತ್ತಾಗುತ್ತದೆ!

ಕುಂಭ ರಾಶಿ—ಕುಂಭ ಲಗ್ನ

ಈ ವರ್ಷ ಗುರು ಮಹಾರಾಜನು ಸುವರ್ಣ ಪಾದದಿಂದ ೧ನೇಯವನಾಗಿದ್ದರಿಂದಲೂ, ಶನಿಮಹಾರಾಜನು ೨ನೇಯವನಾಗಿ ಬೆಳ್ಳಿಯ ಪಾದದಿಂದ ಬಂದಿದ್ದರಿಂದಲೂ ಸಾಡೇಸಾತಿ ಶನಿಯೆಂದು ತಿಳಿದುಕೊಳ್ಳಿ. ಪ್ರಕೃತಿ ಬಗ್ಗೆ ತ್ರಾಸಾಗುವದು, ಅಷ್ಟೇ? ಅಂದರೆ ತಾ॥ ೧೫-೪-೩೮ ರಿಂದ ೩೧-೫-೩೮ ರ ವರೆಗೆ ಕಡುತರ ಕಷ್ಟಕಾಲವಾಗಿದೆ! ಹುಷಾರಿ! ಜಾಗ್ರತೆ. ಮಿಕ್ಕಾದ ಕಾಲವು ಮನೋರಥ ಸಿದ್ಧಿಯೂ, ಸರ್ವ ಕಾರ್ಯಾನುಕೂಲವೂ ಪ್ರಯತ್ನದಂತೆ ಫಲವೂ ದೊರೆಯುತ್ತದೆ. ಆದರೂ ಅವರವರ ಜನ್ಮ ಚಕ್ರದ ಗ್ರಹಗಳ ಮೇಲೆ ಅವಲಂಬಿಸಿರುತ್ತದೆ!

ಮೀನ ರಾಶಿ—ಮೀನ ಲಗ್ನ

ಈ ವರ್ಷ ಗುರು ಮಹಾರಾಜನು ೧೨ನೇಯವನಾದಾಗ್ಯೂ ತಾಮ್ರಪಾದದಿಂದ ಬಂದಿರುವನು. ಒಳ್ಳೆಯವನು. ಶನಿಯು ಸುವರ್ಣ ಪಾದದಿಂದ ೧ನೇಯವನಾಗಿರುವದರಿಂದ ಚಿಂತೆ ಯೆಂಬ ಉರಿಯಲ್ಲಿ ಬಿದ್ದು ಬೆಂದಾಗುವ ಯೋಗವಿರುವುದು! ಆದರೂ ತಾ॥ ೨೫-೫-೩೮ ರಿಂದ ೧೪-೭-೩೮ ರ ವರೆಗೆ ಹುಷಾರಿಯಿಂದಲೇ ಇರತಕ್ಕದ್ದು. ಇಲ್ಲವಾದರೆ ವಿಧ-ವಿಧವಾದ ಕಷ್ಟನಷ್ಟಗಳಿಗೆ ಗುರಿಯಾಗಬಹುದು! ಮಿಕ್ಕಿದ ಕಾಲವು ಸರ್ವ ಸಾಧಾರಣ ದಿವಸವಾಗಿದೆ ಅವರವರ ಜನ್ಮ ಚಕ್ರದ ಆಧಾರದಿಂದ ನಿರ್ಣಯಮಾಡಲು ಸಾಧ್ಯವಿದೆ!

ನಮ್ಮ "ಸಾಧ್ವಿ" ಪತ್ರಿಕೆಯನ್ನು ಓದುವವರಲ್ಲಿ ವಿನಂತಿ

ತಾವು ಪತ್ರಗಳನ್ನು ಬರೆದು ವಿನಾ ಕಾರಣ ತ್ರಾಸು ಕೊಡಬಾರದು ಆದರೆ ಎರಡೂವರೆ ರೂಪಾಯಿಗಳನ್ನು ನಮಗೆ ಮನಿಯಾರ್ಡರು ಮಾಡಿ, ನಿಮ್ಮ ಜನ್ಮ ಲಗ್ನ ಕುಂಡಲಿಯನ್ನು ಕಳುಹಿಸಿಕೊಡಿರಿ, "ಉದಯ" ಕಾಲ ನಿರ್ಣಯ ಪತ್ರಿಕೆಯನ್ನು ಬರೆದು ಕಳುಹಿಸುವೆವು.

ಭಾಗ್ಯೋದಯ ಪಂಚಾಂಗ ಕರ್ತರು,
ಗದಗ ಸಿಟಿ.

ಅಕಾಲ ವಾರ್ಧಕ್ಯ
ವನ್ನು ಪರಿಹರಿಸುವುದು
ಮದನ ಮಂಜರಿ ಮಾತ್ರೆಗಳೆ.
ಅತಿ ಯೋಗದಿಂದಲೊ, ದುರಭ್ಯಾಸದಿಂದಲೊ ಅಥವಾ ಮತ್ತಾವ ಕಾರಣದಿಂದಲೊ ಯೌವನದಲ್ಲೆ ಬಂದ ಮುಪ್ಪನ್ನು ಪರಿಹರಿಸುವುದರಲ್ಲಿ ಇದು ಚಕ್ರವರ್ತಿ ಸ್ಥಾನದಲ್ಲಿದೆ.
40 ಮಾತ್ರೆಗಳ ಡಬ್ಬಿ ಕ್ರಯ ರೂ. 1
ಮದನಮಂಜರಿ ಫಾರ್ಮಸಿ
1191 ಚೈನಾ ಬಜಾರ್, ಮದ್ರಾಸ್.
ಏಜೆಂಟರು:—
ದಿ ಆರ್ಕ್ಯ ಮೆಡಿಕಲ್ ಸ್ಟೋರ್ಸ್,
291, ಚಿಕ್ಕಪೇಟೆ ಬೆಂಗಳೂರು ಸಿಟಿ

ಪಾನಮಾಡಿರಿ! ಆನಂದಪಡಿರಿ!
ಹೆಚ್ಚು ಸುವಾಸನೆಯೂ, ರುಚಿಕರವೂ ಪರಿಶುದ್ಧವೂ ಆದ
ಬ್ಲೂ ಬರ್ಡ್ ಬ್ರಾಂಡ್
ಟೀ
ಯನ್ನೇ ಉಪಯೋಗಿಸಿರಿ!
ಇದು ನೀಲಗಿರಿಯಲ್ಲಿ ಬೆಳೆದ ಟೀ,
ಇದು ಭಾರತೀಯರಿಗೆ ಯೋಗ್ಯವಾದ ಟೀ
ಎಲ್ಲೆಲ್ಲಿಯೂ ದೊರೆಯುತ್ತೆ
ಮೈಸೂರಿನ ಸೋಲ್ ಏಜೆಂಟರು:—
ಚಾರಿ ಮತ್ತು ಪ್ರಕಾಶ್
ಮೈಸೂರಾಯಿ ರೋಡು, ಮೈಸೂರು

ಗೃಹಕೃತ್ಯದ ನೋಟೀಸು

ಗುಂಡ್ಲುಪೇಟೆ ತಾಲ್ಲೂಕು ಹಂಗಳದ ಹೋಬಳಿ ಕಗ್ಗಳಗಾಲಿ ಗ್ರಾಮದ ಪೊಷ್ಟ ... [illegible] ... ಈ ಮೂಲಕ ಸಮಸ್ತ ಮಹಾಜನಗಳಲ್ಲಿ ತಿಳಿಸಿಕೊಳ್ಳುವುದೇನೆಂದರೆ.

ನನ್ನ ತಂದೆ ... [illegible] ... ನನ್ನ ತಂದೆಗೆ ... [illegible] ... ನನ್ನ ತಂದೆ ಈ ... [illegible] ...

ಚಂದ್ರಕಲಾ ಸ್ಪರ್ಧೆ ನಂ. ೧೪

ಬಹುಮಾನ ಪಡೆದವರು

ಪ್ರಥಮ ಬಹುಮಾನ—ಸರಿಯಾದ ಉತ್ತರವನ್ನು ಕಳುಹಿಸಿದ ಆರು ಜನರಿಗೆ ತಲಾ 16 ... [illegible] ... ಎಂ. ವೆಂಕಟೇಶಯ್ಯ ... ಕೆ. ಸಿ. ವೆಂಕಟಲಕ್ಷ್ಮಮ್ಮ ... ಎಂ. ಎಸ್. ರಾಜು ... ಎಸ್. ಆರ್. ... ದಾವಣಗೆರೆ ಬಿ. ಕೆ. ನರಸಿಂಹಮೂರ್ತಿ ... [illegible]

ದ್ವಿತೀಯ ಬಹುಮಾನ ... ತಪ್ಪಿದ ಹತ್ತು ಜನರಿಗೆ ತಲಾ (1-0-0) ... [illegible]

ತೃತೀಯ ಬಹುಮಾನ— ... ತಪ್ಪಿದ 14 ಜನರಿಗೆ 1—... [illegible] ... ಶ್ರೀನಿವಾಸಮೂರ್ತಿ ... ಕೆ. ಆರ್. ... [illegible]

ನಾಲ್ಕನೆಯ ಬಹುಮಾನ—ಮೂರು ತಪ್ಪಿದ 37 ಜನರಿಗೆ ತಲಾ (0-12-0)

[illegible] ... ಬರೆಯಿಸಿಕೊಂಡಲ್ಲಿ ಅವರುಗಳು ಮುಂದಿನ ... [illegible] ... ಈ ಮೂಲಕ ಪ್ರಚುರಪಡಿಸುತ್ತೇವೆ.

[illegible] ... ಗುಂಡ್ಲುಪೇಟೆ ... ಹಂಗಳದ ಹೋಬಳಿ ... [illegible]

೧. ... [illegible] ... ನಂಬರು 151, ... 118, 60, 327, ... [illegible]

೨. ... [illegible]

೩. ... [illegible]

[illegible] ... ಬಹುಮಾನ ಪಡೆಯಬೇಕಾದರೆ ... ನೆಂಬರು ಸ್ಪರ್ಧೆಗೆ ... ಉತ್ತರ ಕಳುಹಿಸುವವರು (1-4-38) ಕ್ಕೆ ... ಕಳುಹಬೇಕು. 16 ನೇ ನಂಬರು ಸ್ಪರ್ಧೆಗೆ ... ಪತ್ರಿಕೆಯನ್ನು ನೋಡಿ.

ವ್ಯಾ. ಪೆಂ. ಶ್ರೀ.

ಛಿನ್ನಪ್ರತ್ನ ಶಾಸ್ತ್ರದ ವೆಂಕಟಾಚಲ ಪಂಡಿತ ಅಂಡ್ ಸನ್,

ಆಯುರ್ವೇದೀಯ ಸಿದ್ಧೌಷಧಗಳು.

ಲೋಕಾಮಯಹರ ಕಸ್ತೂರಿ ಮಾತ್ರೆಗಳು

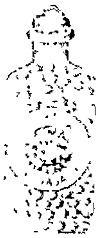

ಈ ಮಾತ್ರೆಗಳು 1—2 ... [illegible] ... ಉಪಯೋಗಿಸುತ್ತಿದ್ದರೆ, ಬಾಯಿ ಸುವಾಸನೆಯಾಗಿರುತ್ತೆ. ಎಂತಹ ... [illegible] ... ಆರೋಗ್ಯವಾಗಿರುವಂತೆ ಮಾಡುತ್ತದೆ.

... [illegible] ...

250 ರಿಂದ 300 ಮಾತ್ರೆಗಳುಳ್ಳ ... 1 ಕ್ಕೆ 1 ಅಣೆ ... [illegible] ... 12 ಕ್ಕೆ 2—14—0 ... [illegible]

ಶಾಸ್ತ್ರದ ವೆಂಕಟಾಚಲ ಪಂಡಿತ ಅಂಡ್ ಸನ್,

ಶ್ರೀ ... [illegible] ... ವೈದ್ಯಶಾಲಾ, ಮೈಸೂರು.

ಹೊಸ ವರ್ಷದ ಸ್ಪೆಶಲ್ ಬಹುಮಾನ ೫೦ ರೂಪಾಯಿ.

ಸೂಚನೆ:— [illegible]

ವಿಳಾಸ— ಮ್ಯಾನೇಜರ್, ಚಿತ್ರಬಂಧ ಸ್ಪರ್ಧೆ, ಜಂಟಿಕೊಪ್ಪಲು, ಮೈಸೂರು.

[illegible]

ಎಡದಿಂದ ಬಲಕ್ಕೆ

೧. [illegible]

ಮೇಲಿನಿಂದ ಕೆಳಕ್ಕೆ

[illegible]

ಚಿತ್ರಬಂಧ ಸ್ಪರ್ಧೆ ನಂ. ೮೬.

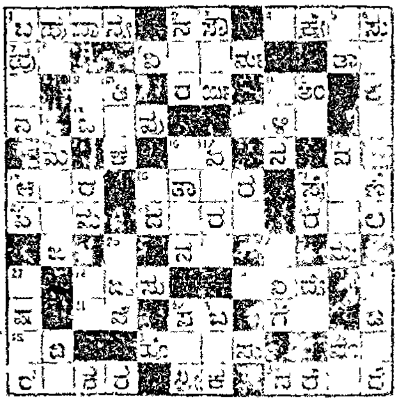

[illegible] ಬಹುಮಾನ 25 [illegible]

ಚಿತ್ರಬಂಧ ಸ್ಪರ್ಧೆ ನಂ. ೮೬.

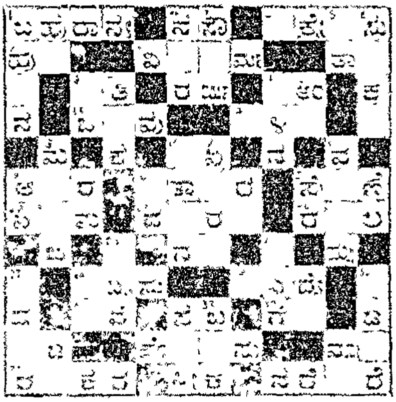

ಹೆಸರು [illegible]

ವಿಳಾಸ [illegible]

[illegible]

ನಂ. ೨

ಪದಪದ್ಧತಿ ಸಮಸ್ಯೆ

ಕೃಷ್ಣರಾಜಸಾಗರ

ಪ್ರಥಮ ಬಹುಮಾನ ರೂ. ೩೦ : : ಒಟ್ಟು ಬಹುಮಾನ ರೂ. ೧೦೦ . ಇತರ ಬಹುಮಾನ ರೂ. ೫೦

೧೦-೪-೩೮ ರ ಒಳಗಾಗಿ ಬರತಕ್ಕ ಸರಿಯಾದ ಉತ್ತರಕ್ಕೆ ಸ್ಪೆಷಲ್ ಬಹುಮಾನ ೧೦ ರೂಪಾಯಿ

ಉತ್ತರಗಳು ತಲುಪಬೇಕಾದ ಕಡೆಯ ತಾರೀಖು 18—1—1938. ಮ್ಯಾನೇಜರ್, ಪದಪದ್ಧತಿ ಸಮಸ್ಯೆ, ಕೃಷ್ಣರಾಜಸಾಗರ

ನಿಯಮಗಳು — 1. ನೂತನವಾದ ಉತ್ತರವು ಕೃಷ್ಣರಾಜಸಾಗರದ ಕಮಿಟಿಯವರ ಸುಪರ್ದಿನಲ್ಲಿ ಇಡಲ್ಪಟ್ಟಿರುತ್ತೆ. ಅದಕ್ಕೆ ಪ್ರತ್ಯಕ್ಷರವೂ ಸರಿಯಾಗಿರುವ ಉತ್ತರಕ್ಕೆ ಪ್ರಥಮ ಬಹುಮಾನ, 1 ಅಥವಾ 2 ತಪ್ಪಿನ ಉತ್ತರಗಳಿಗೆ ದ್ವಿತೀಯ ಮತ್ತು ತೃತೀಯ ಬಹುಮಾನಗಳು. 2. ಬಹುಮಾನಕ್ಕೆ ಯೋಗ್ಯವಾದ ಉತ್ತರಗಳು ಒಂದಕ್ಕಿಂತ ಹೆಚ್ಚಾಗಿದ್ದರೆ ಬಹುಮಾನದ ಹಣವು ಹಂಚಲ್ಪಡುವುದು. 3. ಪ್ರವೇಶಧನ ಕೂಪನ್ 1 ಕ್ಕೆ ನಾಲ್ಕಾಣೆ, 2 ಕ್ಕೆ ಎಂಟಾಣೆ; 3 ಕ್ಕೆ ಹನ್ನೆರಡಾಣೆ, 6 ಕ್ಕೆ ಒಂದು ರೂಪಾಯಿ. 4. ಉತ್ತರಗಳನ್ನು ಬರೆದ [illegible] ರೂಪದಲ್ಲಿ ಬರಬೇಕು. ಮುದ್ರಣವಾದ ಕೂಪನ್ನುಗಳು ಸಾಕಾದಷ್ಟು ದೊರೆತರೆ ಬದಲಿಗೆ ಬರೆದು ಕಳುಹಿಸಬಹುದು. [illegible] 5. ಪ್ರವೇಶಧನವನ್ನು ಇಂಡಿಯನ್ ಪೋಸ್ಟಲ್ ಆರ್ಡರ್ ಅಥವಾ ಮನಿಯಾರ್ಡರ್ ಮೂಲಕ ಕಳುಹಿಸಬೇಕು. ಮನಿಯಾರ್ಡರು ರಶೀತಿ ಅಥವಾ ಪೋಸ್ಟಲ್ ಆರ್ಡರ್ [illegible] 6. ಸಮಸ್ಯೆಯ ಎಲ್ಲಾ ವಿಚಾರದಲ್ಲಿಯೂ ಮ್ಯಾನೇಜರ ತೀರ್ಮಾನವೇ ಕೊನೆಯದೆಂದೂ, ಆ ಬಗ್ಗೆ [illegible] ವಿಧವಾದ ಪತ್ರವ್ಯವಹಾರಕ್ಕೂ ಅವಕಾಶವಿಲ್ಲವೆಂದೂ, ಉತ್ತರಗಳನ್ನು ಕಳುಹಿಸುವವರೆಲ್ಲರೂ ಈ ನಿಯಮಗಳಿಗೆ ಒಪ್ಪಿರುವರೆಂದೂ ಭಾವಿಸಲ್ಪಡುವುದು. 7. ಒಂದು ಸಮಸ್ಯೆಗಾಗಿ ಕಳುಹಿಸಿದ ಪ್ರವೇಶಧನವನ್ನು ಯಾವ ಕಾರಣದಿಂದಲೂ ಮತ್ತೊಂದು ಸಮಸ್ಯೆಗಾಗಿ ತೆಗೆದುಕೊಳ್ಳಲಾಗುವುದಿಲ್ಲ, ಅಥವಾ ವಾಪಸ್ ಕೊಡಲಾಗುವುದಿಲ್ಲ. 8. ನೂತನದ ಉತ್ತರವು ತಾರೀಖು ಮುಂದಿನ ಸಮಸ್ಯೆಯೊಡನೆ 25—1—38 ರ "ಸಾಧ್ವಿ" ಪತ್ರಿಕೆಯಲ್ಲಿ ಪ್ರಕಟಿಸಲ್ಪಡುವುದು. ಬಹುಮಾನವನ್ನು ಹಂಚಿದ ವಿವರವು ತಾರೀಖು 28—5—38 ರ "ಸಾಧ್ವಿ" ಪತ್ರಿಕೆಯಲ್ಲಿ ಪ್ರಕಟಿಸಲ್ಪಡುವುದು. 9. ಕೃಷ್ಣರಾಜಸಾಗರದಲ್ಲಿ ಉತ್ತರಗಳು ಪ್ರವೇಶಧನದೊಡನೆ ತಾರೀಖು 18—1—38 ರ ಸಾಯಂಕಾಲ 5 ಘಂಟೆಯೊಳಗಾಗಿ ಬಾವತಿಯಾಗಬೇಕು.

ಪದಪದ್ಧತಿ ಸಮಸ್ಯೆ ನಂ. ೨ ಕೂಪನ್ ನಂ. ...

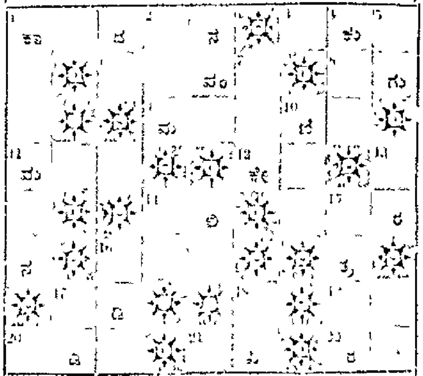

ಮ್ಯಾನೇಜರ ತೀರ್ಮಾನಕ್ಕೆ ಒಪ್ಪಿರುತ್ತೇನೆ

ಹೆಸರು ....

[illegible] ....

.... ಪೂರ್ತಿ ವಿಳಾಸ ....

ಕೆಳಗಿನಿಂದ ಎಡದಿಂದ ಬಲಕ್ಕೆ — ೧. ಫಾಲ್ಗುಣ ಮಾಸದಲ್ಲಿ ಈ ಹಬ್ಬ. ೩. ಪ್ರಯಾಣ ಮತ್ತು ಕಥಾ [illegible] ಇದನ್ನು ಓದೋಕರು ಪರಿಗಣಿಸುವರು. ೬. [illegible] ಇವರಲ್ಲಿ ಪ್ರಸಿದ್ಧರು. ೮. ಬಣ್ಣ ಎಂಬ ಪಕ್ಷಿ ಬದಲಾಗಿ ಹೀಗೆನ್ನುವ ಮಾತಿದೆ. ೯. [illegible] ಕಾಲದಲ್ಲಿ ಪುರುಷರು ಹೀಗೆನ್ನುವರು. ೧೧. ಹಳೆಯ ಕಾಲದವರು ಮನ್ನಣೆಗೆ ಉಪದೇಶವನ್ನು ಕೊಟ್ಟಿದ್ದಾರೆ. ೧೨. ನಮ್ಮಲ್ಲಿನ ಕೂಗನ್ನು ಹೀಗೆನ್ನುವರು. ೧೪. ಹತ್ತಿರದಲ್ಲಿ ಇದರ ರುಚಿ [illegible] ೧೬. ಗುಂಪು. ೧೮. ಭೂಮಿ. ೨೦. ಪದಗಳ [illegible] ೨೧. ಇದು ಹೇಗಿದೆಯೆಂಬುದನ್ನು ನೋಡಲು ಬೆಳಕು ಬೇಕು. ೨೨. ಪ್ರಶ್ನೆ [illegible].

ಕೆಳಗಿನಿಂದ ಮೇಲಕ್ಕೆ — ೧. ಶ್ರೀ ಕೃಷ್ಣನನ್ನು ಹೀಗೆನ್ನುವರು. ೨. ಆಂಜನೇಯ. ೪. [illegible] ೫. [illegible] ೬. "ಕೇಶವ" ಎಂಬ ಪದವು [illegible] ೧೦. [illegible] ೧೩. ಮನಸ್ಸು. ೧೫. ನಾಟಕರಂಗದಲ್ಲಿ ಈತನ ಕಾರ್ಯವು ಜನರು ನೋಡ್ಬೇಕು. ೧೭. ಹೆಚ್ಚು [illegible] ಇದನ್ನು ಪದೇ ಪದೇ ತಿನ್ನಬಹುದು. ಬಡವರಿಗೆ ಇದೇ ಬೇಕಾಗುವುದಿಲ್ಲ. ೧೯. [illegible] ೨೦. [illegible] ಕಾಣಿಸುವುದು ಉತ್ತಮ.

ಭಿಷಗ್ರತ್ನ ಆಯುರ್ವೇದ ವಿದ್ವಾನ್ ಬಿ. ವಿ. ಪಂಡಿತರ

— ಬಾಲಸುಧಾ —

ಮಕ್ಕಳ ಜ್ವರದ [illegible] ಗುಣ ಪಡಿಸುತ್ತೆ. ಲಿವರ್ (ಪಿತ್ತಕೋಶ) [illegible] ಸೇವನೆಯಿಂದ [illegible] ಗುಣವಾಗುತ್ತೆ. 30 ವರ್ಷಗಳಿಂದಲೂ ಅನುಭವ ಸಿದ್ಧವಾಗಿದೆ—ಮಕ್ಕಳ ಭೇದಿಗೆ ನಮ್ಮ ಬಾಲಸಂಜೀವಿನಿಯನ್ನೇ ಉಪಯೋಗಿಸಿರಿ.

ಬಾಲಸುಧಾ ಬೆಲೆ 1 ರೂ. ಬಾಲಸಂಜೀವಿನಿ 4 ಆ.

ಮೈಸೂರು, ಬೆಂಗಳೂರು, ಮದ್ರಾಸುಗಳಲ್ಲಿ ದೊರೆಯುತ್ತವೆ.

ಸದ್ವೈದ್ಯಶಾಲಾ, ನಂಜನಗೂಡು.

ಬೇಕಾಗಿದೆ

[illegible]

ಶ್ರೀ [illegible]

[illegible]

[illegible]

MYSORE RACES & GOLD CUP SWEEP 1938.

Races on 28th May, 1st, 4th, 7th, 9th, and 11th June

GOLD CUP SWEEP.—(BY PERMISSION OF THE GOVERNMENT OF MYSORE)

Half Tickets. Rs. 2—8—0 each.

Full Tickets. Rs. 5—0—0 each

To close on 25th May 1938.

Drawing on 3rd Jun. 1938.

Bonus given to sellers of winning tickets.

Total collection of 1937—Rs. 2[illegible]

For prospectus and particulars apply to:

Honorary Secretary,

MYSORE RACES.

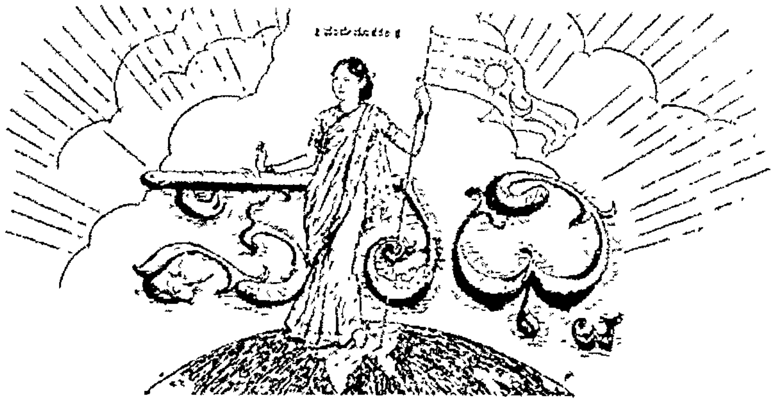

॥ ಸತ್ಯಮೇವೋದ್ಧರಾಮ್ಯಹಮ್ ॥

ರಾಜಧಾನಿಯ ರಾಷ್ಟ್ರೀಯ ವಾರ ಪತ್ರಿಕೆ.

ವೃದ್ಧಪಿತಾಮಹ ಎಂ. ವೆಂಕಟಕೃಷ್ಣಯ್ಯನವರ ಜ್ಞಾಪಕಾರ್ಥವಾಗಿ ಪ್ರಕಟಿಸಲ್ಪಡುವುದು.

ಸಂಪಾದಕರು: ಆಗರಂ ರಂಗಯ್ಯ, ಬಿ.ಎ.

ಮುಂಗಡ ಚಂದಾ ದರ. ... 1—8—0 ... 0—0—6

ಜಾಹೀರಾತು ದರ. ... 0—1—0 ... 0—2—0

ಸಂಪುಟ 4] MYSORE : MONDAY 4—4—38 ಮೈಸೂರು : ಸೋಮವಾರ ೪—೪—೩೮ [ಸಂಚಿಕೆ ೫

ಪುನಃ ರಾಜೀನಾಮೆಗಳು.

ಮೈಸೂರು ನಗರದ ಪೌರ ಸಭಾ ಸದಸ್ಯರುಗಳ ಪೈಕಿ ಒಂಭತ್ತು ಜನರು ಮುನ್ಸಿಪಾಲಿಟಿಯನ್ನು ಬಹಿಷ್ಕರಿಸಲು ರಾಜೀನಾಮೆ ಕೊಟ್ಟರಷ್ಟೆ. ಅವರ ಸ್ಥಾನಕ್ಕೆ ಉಪಚುನಾವಣೆಯು ಇನ್ನೂ ನಡೆಯುವುದರಲ್ಲಿದೆ. ಅಷ್ಟರಲ್ಲಿಯೇ ಈಗ ಇನ್ನೂ ಹಲವರು ರಾಜೀನಾಮೆ ಕೊಟ್ಟಿರುವುದಾಗಿ ತಿಳಿದು ಬಂದಿದೆ. ಮಿ॥ ಮಹಮದ್ ಸೇಟರು ರಾಜೀನಾಮೆ ಕೊಟ್ಟಿದ್ದಾರೆ. ಮಿ॥ ನಜರ್‌ಬಾದ್ ಲಿಂಗಣ್ಣನವರೂ ಕೊಟ್ಟಿದ್ದಾರೆಂದು ವದಂತಿ. ಇವರಲ್ಲದೆ ಇನ್ನೂ ಒಬ್ಬಿಬ್ಬರು ಕೊಡುವರೆಂದು ತಿಳಿಯಬರುತ್ತದೆ. ಉಪಚುನಾವಣೆಗಳು ಹೇಗಿದ್ದರೂ ಈ ತಿಂಗಳಲ್ಲಿ ನಡೆಯುತ್ತವೆ. ಎಲ್ಲಾ ಸ್ಥಾನಗಳಿಗೂ ಒಟ್ಟಿಗೆ ಚುನಾವಣೆ ನಡೆಸುವುದು ಯುಕ್ತವಾಗಿದೆ.

ಕಾರಣವೇನು ?

ಹಿಂದೆ ರಾಜೀನಾಮೆ ಕೊಟ್ಟಿರುವವರು ಮುನ್ಸಿಪಾಲಿಟಿಯನ್ನು ಬಹಿಷ್ಕರಿಸಲು ಕೊಟ್ಟರು. ಈಗ ಕೊಟ್ಟಿರುವವರು ತಮ್ಮನ್ನು ಚುನಾಯಿಸಿದ ಓಟರುಗಳ ಅಪೇಕ್ಷೆಯಂತೆ ರಾಜೀನಾಮೆ ಕೊಟ್ಟಿರುವರು. ಇದೂ ಒಂದು ಪ್ರಾಶಸ್ತ್ಯದ ನೀತಿ. ಇದರಂತೆ ಎಲ್ಲಾ ಸದಸ್ಯರೂ ವರ್ತಿಸುವುದು ನ್ಯಾಯವಲ್ಲವೇ? ಒಬ್ಬ ಸದಸ್ಯ ಚುನಾಯಿತನಾಗಿ ಹೋಗಿ [illegible] ಸ್ಥಾನಗಳಿಗೆ ಅಂಟಿಕೊಂಡಿರುವವರೆಷ್ಟೋ ಮಂದಿ ಇದ್ದಾರೆ. ಜನರ ಅಪೇಕ್ಷೆಯಂತೆ ರಾಜೀನಾಮೆ ಕೊಟ್ಟು [illegible] ಒಂದು ಹೊಸ ಪ್ರಸಂಗ. ಇದರ [illegible]

ಮುನ್ಸಿಪಾಲಿಟಿಯೇ ಕಾರಣ

ಈ ರಾಜೀನಾಮೆಗಳಿಗೆ [illegible] ಮುನ್ಸಿಪಾಲಿಟಿಯೇ [illegible]

ಉಳಿದು ಕೊಂಡಿರುವ ಸದಸ್ಯರುಗಳಿಗಾದರೂ ಸಮರ್ಪಕವಾಗಿದೆಯೇ ಎಂಬುದು ಸಂದೇಹ. ಒಂಬತ್ತು ಜನರು ರಾಜೀನಾಮೆ ಕೊಟ್ಟರೂ ಅವರ ಸ್ಥಾನಗಳನ್ನು ಭರ್ತಿಮಾಡಲು [illegible] ಈ ಮಧ್ಯೆ ಸಭೆಯಲ್ಲಿ ಸಮಾಲೋಚನೆ; ತೆರಿಗೆಗಳನ್ನು ಹೇರುವ ಪ್ರಯತ್ನ; ಎಷ್ಟೋ ಮೊಬಲಗುಗಳನ್ನು ಮಂಜೂರು ಮಾಡುವುದು; ಬಜೆಟ್ಟನ್ನು ಅಂಗೀಕರಿಸುವ ಯೋಚನೆ—ಇವೆಲ್ಲಾ ನಡೆಯುತ್ತಿವೆಯಂತೆ. ಇವುಗಳೆಲ್ಲಾ ಮುನ್ಸಿಪಾಲಿಟಿಯಲ್ಲದೆ ಮತ್ತೇನು?

ಲಾಯರುಗಳ ಪಾಪ ಪ್ರಾಯಶ್ಚಿತ್ತ

ಲಾಯರುಗಳು ತಮ್ಮ ಕಕ್ಷಿಗಾರರುಗಳಿಗೆ ಮಾಡಬಹುದಾದ ಮೋಸ, ವಂಚನೆಗಳಿಂದ ಉಂಟಾಗುವ ಕಷ್ಟನಷ್ಟಗಳನ್ನು ಪರಿಹರಿಸಲು ಇಂಗ್ಲೆಂಡಿನ ಲಾಯರು ಸಂಘದವರು ಒಂದು ನಿಧಿಯನ್ನು ಏರ್ಪಡಿಸಿದ್ದಾರೆ. ಇದರಿಂದ ನಷ್ಟ ಹೊಂದಿದವರಿಗೆ ಸೂಕ್ತವಾದ ಪರಿಹಾರವನ್ನು ಕೊಡಲಾಗುವುದು. ಹೀಗೆಯೇ ಇತರ ಬಾಬುಗಳಲ್ಲಿಯೂ ನಷ್ಟಪಟ್ಟವರಿಗೆ ಪರಿಹಾರಗಳನ್ನು ಕೊಡಲು ಆಯಾ ಬಾಬಿನ ಜನರು ಸಂಘಗಳನ್ನು ಏರ್ಪಡಿಸಿದರೆ ಜನ ಅವರ ಬಗೆಗೆ ಕೃತಜ್ಞರಾಗಿರುವರು.

[illegible] ಆಗಿದ್ದಾರೆ. ಅವರ ಸ್ಥಾನದಲ್ಲಿ ಸ್ತ್ರೀಯರುಗಳೇ ಮುಂದೆ ಬಂದು ಚಳುವಳಿ ನಡೆಸುತ್ತಿದ್ದಾರೆ. ಸ್ತ್ರೀ [illegible] ಗಳನ್ನು ಸರ್ಕಾರದವರು [illegible] ಮಾಡುತ್ತಿದ್ದಾರೆ. ಆದರೂ ಸ್ತ್ರೀ [illegible] ಹೆಂಗಸರು [illegible] ಗಳನ್ನು ಮನೆಗೆ ಸಾಗಿಸುತ್ತಿದ್ದಾರೆ. ಈ ಧೀರ ಸತ್ಯಾಗ್ರಹಿಗಳಿಗೆ ಇಡೀ ಭರತಖಂಡದಲ್ಲೆಲ್ಲಾ ನೆನ್ನೆ ದಿನ ಸಹಾನುಭೂತಿಯು ತೋರಿಸಲ್ಪಟ್ಟಿತು.

ನಿರುದ್ಯೋಗಕ್ಕೆ ತೋರಿದ ಸರ !

ನಿರುದ್ಯೋಗದ ಮೇಲೆ ತನ್ನ ಅಸಮಾಧಾನವನ್ನು ಸೂಚಿಸಲು ಪಂಜಾಬಿನ ಒಬ್ಬ ಯುವಕನು ಒಂದು ವಿಚಿತ್ರ ರೀತಿಯನ್ನು ಅನುಸರಿಸಿದನು. ಪಂಜಾಬ್ ವಿಶ್ವವಿದ್ಯಾಲಯದ ವೈಸ್‌ಛಾನ್ಸಲರ ಪ್ರತಿಮೆಯೊಂದು ಬಹಿರಂಗ ಪ್ರದೇಶದಲ್ಲಿ ಸ್ಥಾಪಿಸಲ್ಪಟ್ಟಿತ್ತು. ಆ ವಿದ್ಯಾಲಯದಲ್ಲಿ ತಾನು ಅನೇಕ ವರ್ಷಕಾಲ ಓದಿ [illegible] ಕೊಂಡಿದ್ದರೂ ತನಗೆ ಒಂದು ಸಣ್ಣ ನೌಕರಿಯೂ ದೊರೆಯಲಿಲ್ಲವೆಂದು ತನ್ನ ಬುದ್ಧಿಗೆ [illegible] ಪ್ರತಿಮೆಗೆ ಒಂದು [illegible] ಸರವನ್ನು ಮಾಡಿ ಹಾಕಿದನು. ಇದರ ಮೇಲೆ [illegible] ಒಂದು ವರ್ಷ ಕಠಿಣ ಸಜೆಗೆ ಗುರಿಯಾದನು. ಇದರಿಂದ ಇತರ [illegible] ಪಾಠವನ್ನು ಕಲಿಯಲಿ!

ಅಭಿನಂದನೆ.

ಈಶ್ವರ ಸಂವತ್ಸರವು ಕಳೆಯಿತು. ಬಹುಧಾನ್ಯ ಸಂವತ್ಸರವು ಬಂತು. ಈ ವರ್ಷದಲ್ಲಿ ಭಗವಂತನು ಸಕಲರಿಗೂ ಸನ್ಮಂಗಳಗಳನ್ನುಂಟುಮಾಡಲೆಂದು ಪ್ರಾರ್ಥಿಸುತ್ತೇವೆ.

[illegible]ವಿಲ್ಲ, ಸಂಬಳವಿಲ್ಲ.

ಹಲವು ದೇಶೀಯ ಸಂಸ್ಥಾನಗಳ ಸ್ಥಿತಿಗತಿಗಳು ಎಷ್ಟು ಅವ್ಯವಸ್ಥೆಯಲ್ಲಿವೆಯೆಂಬುದು ಕೆಳಗಿನ ದೃಷ್ಟಾಂತದಿಂದ ಗೊತ್ತಾಗುತ್ತದೆ [illegible] ಸಂಸ್ಥಾನ [illegible] ಮೂರು ತಿಂಗಳಿಂದ [illegible] ನೌಕರರಿಗೆ ಸಂಬಳಗಳನ್ನೇ ಕೊಟ್ಟಿಲ್ಲ. [illegible]

ಮಹಾತ್ಮಾ ಸಂಸ್ಥಾನದ [illegible]

ಮಹಾತ್ಮಾ ಸತ್ಯಾಗ್ರಹಿಗಳ ಸಹಾಯಕ್ಕಾಗಿ ನೆನ್ನೆ ದಿನ ಭರತಖಂಡದಲ್ಲೆಲ್ಲಾ ಸಭೆಗಳಾದವು. [illegible]

ಸ್ವೀಕಾರ

ರಾಜಧಾನಿಯ ಸುಪ್ರಸಿದ್ಧ ಪಂಚಾಂಗಕರ್ತರಾದ ವೇ॥ ಬ್ರ॥ [illegible] ಕಳುಹಿಸಿಕೊಟ್ಟಿರುವ ಬಹುಧಾನ್ಯ ಸಂವತ್ಸರದ ಪಂಚಾಂಗವನ್ನು ಆದರದಿಂದ ಸ್ವೀಕರಿಸುತ್ತೇವೆ.

ಶ್ರೀ [illegible] ಪ್ರಕಟಿಸಿರುವ ಬಹುಧಾನ್ಯ ಸಂವತ್ಸರದ ಪಂಚಾಂಗವನ್ನು ಸಹ ಕೃತಜ್ಞತೆಯಿಂದ ಸ್ವೀಕರಿಸುತ್ತೇವೆ. ಇವನ್ನು [illegible] ವೇ॥ ಕೆ. ವಿ. [illegible] ಶಾಸ್ತ್ರಿಗಳು ರಚಿಸಿದ್ದಾರೆ.

ಸ್ವೀಡನ್—ಮಾದರಿ ದೇಶ

ಕೈಗಾರಿಕೆಗಳ ಸಮೃದ್ಧಿ — ವಿದ್ಯಾಭಿವೃದ್ಧಿ ; ಸರ್ವತೋಮುಖವಾದ ಪ್ರಗತಿ

ಲೇಖಕರು —ಶ್ರೀ ಆರ್. ರಂಗಯ್ಯ, ಬಿ ಎ.

ಸ್ವೀಡನ್ ದೇಶದ ವಿಸ್ತೀರ್ಣ ಮೈಸೂರು ದೇಶದ ೬ ರಷ್ಟಿದೆ. ಜನ ಸಂಖ್ಯೆ ಮಾತ್ರ ಕಡಿಮೆ. ದೇಶದಲ್ಲಿ ಅರ್ಧಕ್ಕಿಂತ ಹೆಚ್ಚು ಭಾಗ ಅರಣ್ಯಮಯವಾಗಿದೆ.

ವ್ಯವಸಾಯ, ಕೈಗಾರಿಕೆ, ವಿದ್ಯಾಭಿವೃದ್ಧಿ ಮುಂತಾದ ಕೆಲಸಗಳಲ್ಲಿ ಸ್ವೀಡನ್ ಗೂ ಮೈಸೂರಿಗೂ ಅನೇಕ ಅಂಶಗಳಲ್ಲಿ ಹೋಲಿಕೆಯುಂಟು. ಉತ್ತರದ ಶೀತ ವಲಯದಲ್ಲಿ ನಾಗರಿಕತೆಯಿಲ್ಲದ ಜನರು ವಾಸಮಾಡುತ್ತಾರೆ. ಫಿನ್, ಲ್ಯಾಪ್ ಜನಾಂಗಗಳು ಸುಮಾರು ೬೦ ಲಕ್ಷ ಜನರು ಮಿಶ್ರಿತರಾಗಿ ಬಾಳುತ್ತಿದ್ದಾರೆ.

ಇಲ್ಲಿ ಇತರ ದೇಶಗಳ ಯೂರೋಪಿನಲ್ಲಿ ಇರುವಂತಹ ಪಟ್ಟಣಗಳು, ನಗರಗಳು ಇಲ್ಲ. ದೊಡ್ಡ ಊರುಗಳಲ್ಲಿ, ಪಟ್ಟಣಗಳಲ್ಲಿ ಕಲ್ಲುಗಳಿಂದ ಕಟ್ಟಡಗಳನ್ನು ಕಟ್ಟುವರು ; ಸಣ್ಣ ಊರುಗಳಲ್ಲಿಯೂ ಗ್ರಾಮಗಳಲ್ಲಿಯೂ ಮರದಿಂದ ಕಟ್ಟುವರು.

ಪ್ರಾಚೀನ ಚರಿತ್ರೆ

ಸ್ವೀಡನ್ನು ಬಹು ಪುರಾತನ ರಾಜ್ಯ. ಕ್ರಿ. ಶ. ೭೦೦ ರಲ್ಲಿ ಸ್ಥಾಪಿತವಾಯಿತು. ಕ್ರೈಸ್ತ ಮತವು ಕ್ರಿ. ಶ. ೧೦೦೦ ದಲ್ಲಿ ಹರಡಿತು. ಪಾರ್ಲಿಮೆಂಟು ೧೪೩೫ ರಲ್ಲಿ ಸ್ಥಾಪಿಸಲ್ಪಟ್ಟಿತು. ಇಂಗ್ಲೆಂಡಿನಲ್ಲಿ ಹೊರತು ಇಷ್ಟು ಪ್ರಾಚೀನವಾದ ಪಾರ್ಲಿಮೆಂಟು ಇನ್ನೆಲ್ಲಿಯೂ ಇಲ್ಲ.

೧೫೨೩ ರಲ್ಲಿ ಗಸ್ಟೇವಸ್ ಎಂಬುವರ ಕಾಲದಲ್ಲಿ ರಾಜ್ಯವು ಸ್ವತಂತ್ರವಾದ ರಾಜ್ಯವಾಯಿತು. ನೆಪೋಲಿಯನ್ನನ ಯುದ್ಧಗಳಲ್ಲಿ ಫಿನ್ಲೆಂಡು ರಷ್ಯಾಕ್ಕೆ ಸೇರಿಹೋಯಿತು. ಇದರ ಪರಿಣಾಮವಾಗಿ ಒಸ್ಟೆ ನಸ್ಕ (ನಾರ್ವೆ) ರಾಜ್ಯ ಪ್ರತ್ಯೇಕವಾಗಬೇಕಾಯಿತು.

ಈಗಿನ ಸರ್ಕಾರವು ೧೮೦೯ ರಲ್ಲಿ ಬಾರ್ನಡೋಟ್ ಎಂಬ ದೊರೆಯನ್ನು ಆರಿಸಿಕೊಂಡಿತು. ಈಗಿನ ೫ ನೇ ಗಸ್ಟೇವಸರು ಅವರ ವಂಶಸ್ಥರು. ಇವರು ೧೯೦೭ ರಲ್ಲಿ ಸಿಂಹಾಸನಾರೂಢರಾದರು.

ಇಲ್ಲಿ ೬೦,೦೦೦ ಮಂದಿ ರೈತರು ; ೩೬,೦೦೦ ಮಂದಿ ಕೈಗಾರಿಕೆ ವ್ಯಾಪಾರಗಳಿಂದ ಜೀವಿಸುವರು ; ೧೪ ೩ ಮಂದಿ ನೌಕರರು, ಉದ್ಯೋಗಿಗಳು ಇದ್ದಾರೆ. ೧ ಲಕ್ಷಕ್ಕೆ ೧೫ ಜನ ಸಂಸ್ಥೆಯಲ್ಲಿ ಸದಸ್ಯರು ಮಾತ್ರವಿರುವರು.

ಕೈಗಾರಿಕೆ

ಕೈಗಾರಿಕೆಯು ದೇಶದಲ್ಲಿ ಸ್ವಾಭಾವಿಕವಾಗಿ ಕೊಲೆಗಾರರ ಸಂಘಟನೆಯ ಭಯವಿಲ್ಲದೆ ಬೆಳೆಯುತ್ತಿದೆ. ೩೩ ಲಕ್ಷ ಮಂದಿ ವರ್ಕ್‌ಶಾಪುಗಳಲ್ಲಿ ಕೆಲಸಮಾಡುವರು. ಆಧುನಿಕ ಯಂತ್ರೋಪಕರಣಗಳ ಉಪಯೋಗ ಅತ್ಯಧಿಕವಾಗಿದೆ. ಒಂದು ವರ್ಷಕ್ಕೆ ೪ ಕೋಟಿ ರೂಪಾಯಿ ಬೆಲೆಯ ೨೦ ಸಾವಿರ ಮಂದಿ ಸದಸ್ಯರಿರುವರು. ಈ ಸ್ಥಿತಿ ೬ ಸಾವಿರ ಕಾರ್ಮಿಕರ ಪ್ರತಿನಿಧಿಗಳು ೭ ಸಾವಿರ ಕಾರ್ಮಿಕರೊಡನೆ ; ಸೇರಿರುವರು. ಇದರಿಂದ ಸರಕುಗಳ ಬೆಲೆ ಹೆಚ್ಚಾಗದಂತೆ ಆಗುವ ರೀತಿ ವ್ಯವಸ್ಥೆಯು ೩ ಕೋಟಿ ರೂಪಾಯಿ ಆಗುತ್ತದೆ. ಸ್ವೀಡಿಷ್ ಸರಕು ಮಾರಾಟದ ಸರ್ಕಾರಿ ಖಾತೆಯಿದೆ.

ಆಡಳಿತ

ಅಲ್ಲಿನ ರಿಕ್ಸ್‌ಡ್ಯಾಗ್ ಎಂಬ ಪಾರ್ಲಿಮೆಂಟಿಗೆ ೩ ಸಭೆಯಾದ ಅಧಿಕಾರವಿರುವ ಸಭೆಗಳಿವೆ. ಮೊದಲನೆಯದರಲ್ಲಿ ೧೫೦ ಮಂದಿ ಸದಸ್ಯರಿರುವರು. ಇವರ ಅವಧಿ ೮ ವರ್ಷ. ಎರಡನೆಯದರಲ್ಲಿ ೨೩೦ ಮಂದಿ ಸದಸ್ಯರಿರುವರು. ಇವರ ಅವಧಿ ೪ ವರ್ಷ. ೨೩ ವರ್ಷ ವಯಸ್ಸಿನವರೆಲ್ಲರೂ ಓಟು ಕೊಡಬಹುದು. ಸ್ತ್ರೀಯರಿಗೂ ಎರಡು ಸಭೆಗಳಲ್ಲೂ ಸಮಾನವಾಗಿ ದೊರೆಗಳ ಒಪ್ಪಿಗೆಯಾದರೆ ಕಾನೂನಾಗುವುದು. ರಿಕ್ಸ್‌ಡ್ಯಾಗಿಗೆ ಬ್ಯಾಂಕ್ ಆಫ್ ಸ್ವೀಡನ್ನಿನ ಮೇಲೆ ಅಧಿಕಾರವಿದೆ.

ವಿದ್ಯಾಭ್ಯಾಸ

ಸರ್ಕಾರದ ೨ ಯೂನಿವರ್ಸಿಟಿಗಳಿವೆ ; ೧೪೭೭ ರಲ್ಲಿ ಸ್ಥಾಪಿತವಾದ ಉಪ್ಸಾಲ ಯೂನಿವರ್ಸಿಟಿ ಮತ್ತು ೧೬೬೮ ರಲ್ಲಿ ಸ್ಥಾಪಿತವಾದ ಲುಂಡ್ ಯೂನಿವರ್ಸಿಟಿ. ಇವಲ್ಲದೆ ವೈದ್ಯ ಶಾಸ್ತ್ರ, ಶಿಲ್ಪಶಾಸ್ತ್ರದ ಶಾಲೆಗಳಿವೆ ; ಟೆಕ್ನಿಕಲ್ ಸ್ಕೂಲುಗಳಿವೆ. ನಡೆ, ಅರಣ್ಯ, ವಾಣಿಜ್ಯ, ವ್ಯವಸಾಯ, ಪಶು ವೈದ್ಯದ ಶಾಲೆಗಳೂ ಇವೆ.

ಬ್ಯಾಂಕುಗಳು

ಅಲ್ಲಿಯ ಬ್ಯಾಂಕುಗಳಲ್ಲೆಲ್ಲಾ ರಿಕ್ಸ್ ಬ್ಯಾಂಕ್ ಎಂಬ ಸೆಂಟ್ರಲ್ ಬ್ಯಾಂಕ್ ಅತಿ ಹಳೆಯದು. ೧೬೫೬ ರಲ್ಲಿ ಸೆಂಟ್ರಲ್ ಬ್ಯಾಂಕ್ ಆಫ್ ಸ್ವೀಡನ್ನಿನ ಸಂಸ್ಥೆಯು ಸ್ಥಾಪಿತವಾಯಿತು. ಇದನ್ನು ನಡೆಯುತ್ತಿರುವ ಬ್ಯಾಂಕುಗಳಲ್ಲಿ ಇದೇ ಅತಿ ಪ್ರಾಚೀನವಾದುದು. ೧೬೬೧ ರಲ್ಲಿ ಇದು ಬ್ಯಾಂಕು ನೋಟುಗಳನ್ನು ಚಲಾಯಿಸಿತು. ಈಗ ಇದೇ ಬ್ಯಾಂಕುಗಳ ಬ್ಯಾಂಕಾಗಿದೆ.

ಅಲ್ಲಿಯ ಕಸಬುಗಳ ಸ್ಥಿತಿ ೧೦,೦೦೦ ವ್ಯಾಪಾರದ ಕಸಬುಗಳು, ೩೦೦ ಕೋಟಿ ರೂ ಹಣಗಳು. ಯಂತ್ರಸಾಮಗ್ರಿಗಳು, ಕಾಗದ, ಕಬ್ಬಿಣ ಮತ್ತು ಉಕ್ಕಿನ ಸಾಮಾನುಗಳು, ಯಂತ್ರಗಳು, ವಿದ್ಯುತ್ ಸಾಧನಗಳು, ಮೋಟಾರು ಬಂಡಿಗಳೂ ತಯಾರಾಗುತ್ತವೆ.

ವಿದ್ಯುಚ್ಛಕ್ತಿ

ಸ್ವೀಡನ್ನಿನ ಕಲ್ಲಿದ್ದಲು ಇಲ್ಲದ ಬದಲು ಜಲಪಾತಗಳಿಂದ ವಿದ್ಯುಚ್ಛಕ್ತಿಯನ್ನು ತೆಗೆದು, ಎಲ್ಲ ಕೆಲಸಗಳಿಗೆ ಉಪಯೋಗಿಸುವರು. ಸ್ವೀಡನ್ನಿನ ಶಕ್ತಿಯಲ್ಲಿ ೩೦ ಲಕ್ಷ ಕುದುರೆ ಬಲವಿರುವ ವಿದ್ಯುಚ್ಛಕ್ತಿಯಿದೆ. ಇದರಲ್ಲಿ ಮೂರನೆಯ ಒಂದು ಭಾಗ ಉಪಯೋಗದಲ್ಲಿದೆ. ರೈಲುಗಳು ವಿದ್ಯುಚ್ಛಕ್ತಿಯಿಂದ ಓಡುವುವು. ವಿದ್ಯುಚ್ಛಕ್ತಿಯ ಸರಬರಾಜಿನ ಹಣವು ಕಡಿಮೆ ವೆಚ್ಚದ ಪದಾರ್ಥಗಳ ಉತ್ಪಾದನೆಗೂ, ಕಾರ್ಖಾನೆಗಳಿಗೂ ಉಪಯೋಗವಾಗುವುದು. ಸರ್ಕಾರದ ಯಂತ್ರಗಳಿಂದ ಕಡಿಮೆ ವೆಚ್ಚದಲ್ಲಿ ದೇಶದ ಪ್ರತಿ ಗ್ರಾಮಕ್ಕೂ ವಿದ್ಯುಚ್ಛಕ್ತಿ ದೊರೆಯುವಂತೆ ಏರ್ಪಾಡುಮಾಡಲಾಗಿದೆ. ಇದರಿಂದ ಸರ್ಕಾರದವರಿಗೆ ಉತ್ತಮ ಲಾಭವೂ ಬರುತ್ತಿದೆ. ವಿದ್ಯುಚ್ಛಕ್ತಿಯನ್ನು ಸ್ವೀಡನ್ನಿನ ಜನರು ಮನೆಗಳಲ್ಲಿ ಉಪಯೋಗಿಸುವ ಪದ್ಧತಿಯಿಂದ ವಿದ್ಯುದ್ದೀಪದ ಪ್ರಕಾಶವು ಹೆಚ್ಚಿನ ಸರ್ವಸಾಧಾರಣವಾಗಿದೆ. ಅಲ್ಲದೆ ಕೃಷಿಕರ ಸಹಾಯಕ್ಕೆ ಆದ ವಿದ್ಯುಚ್ಛಕ್ತಿಯನ್ನು ಸರಬರಾಜು ಮಾಡುತ್ತಿದ್ದಾರೆ.

ವ್ಯವಸಾಯ

ಸ್ವೀಡನ್ ೪೦ ಸಾವಿರ ವ್ಯವಸಾಯದವರಲ್ಲಿ ಬಹು ಜನ ಉಪಯುಕ್ತ ವಿದ್ಯೆಯನ್ನು ಪಡೆದಿದ್ದಾರೆ. ಆಹಾರ ಪದಾರ್ಥಗಳನ್ನು ತಮ್ಮ ಸ್ವಂತ ಕ್ಕಾಗಿ ಬೆಳೆಯುವುದಲ್ಲದೆ ಬೇರೆ ಬೇರೆ ದೇಶಗಳಿಗೆ ರಫ್ತು ಮಾಡುವರು. ಬೆಳೆಯು ಹೆಚ್ಚಾಗುವ ಪ್ರದೇಶಗಳಿಂದ ವ್ಯವಸಾಯ ವಿಧಾನಗಳಿಂದ ಬರುವ ಆದಾಯವು ಅಧಿಕವಾಗಿದೆ. ಹಸುಗಳಿಂದ ೩೦,೦೦೦ ಕೋಟಿ ಗ್ಯಾಲನ್ ಹಾಲು ದೊರೆಯುವುದು. ಕ್ರೀಮರಿಗಳಿಂದ ೭೫ ಸಾವಿರ ಟನ್ ಬೆಣ್ಣೆ ಸಿದ್ಧವಾಗುತ್ತದೆ. ದೇಶದಲ್ಲಿನ ಕಾರ್ಖಾನೆಗಳು ಹಸುಗಳಿಂದ ಬರುವ ಹಾಲನ್ನು ಉಪಯೋಗಿಸಿ ಪದಾರ್ಥಗಳನ್ನು ತಯಾರಿಸುವರು.

ಬೇರೆ ಬೇರೆ ದೇಶಗಳಿಂದ ಸ್ವೀಡನ್ನಿಗೆ ಕಾಗದದ ಮರವು ೧೦,೦೦೦,೦೦೦ ಟನ್ ಹಾಗೂ ಇತರ ಪದಾರ್ಥಗಳನ್ನು ತರಿಸುವರು. ತಮ್ಮ ದೇಶದ ಕಾರ್ಖಾನೆಗಳಲ್ಲಿ ಅದನ್ನು ಕಾಗದ ಮಾಡಿ ಅದರ ೩೦ ಕೋಟಿ ಬೆಲೆಯ ಕಾಗದವನ್ನು ರಫ್ತು ಮಾಡುವರು. ಸುಮಾರು ಹತ್ತು ಲಕ್ಷ ಟನ್ ಬೆಣ್ಣೆಯನ್ನು ಎರಡನೆಯ ಸ್ಥಾನದಲ್ಲಿರುವ ಇಂಗ್ಲೆಂಡಿಗೆ ರಫ್ತು ಮಾಡುವರು. ಸ್ವೀಡನ್ನಿನಲ್ಲಿ ಬಹುಮಟ್ಟಿಗೆ ಕಾರ್ಖಾನೆಗಳಿಂದ ದೊರೆಯುವ ಉತ್ಪನ್ನಗಳ ರಫ್ತು ಹೆಚ್ಚಾಗುತ್ತಿದೆ. ಇವುಗಳನ್ನು ಸಾವಿರಾರು ಟನ್ ಬೆಣ್ಣೆ ಯನ್ನು ರಫ್ತು ಮಾಡುವರು.

ಸ್ವೀಡನ್ನಿನ ಪ್ರೌಢ ಶಾಲೆಯೊಂದು ಸ್ಟಾಕ್‌ಹೋಮಿನಲ್ಲಿದೆ. ಇದರ ಜತೆಗೆ ಇನ್ನೂ ಹಲವು ಕೃಷಿ ಸಂಸ್ಥೆಗಳಿವೆ. ಇವು ರೈತರ ಅಭಿವೃದ್ಧಿ ಕಾರ್ಯಗಳನ್ನು ಕೊಡು ವುವು.

(೮ ನೇ ಪುಟವನ್ನು ನೋಡಿ)

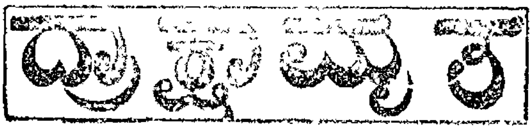

ಈ ವ್ಯಾಧಿನಿವಾರಕವು ವಿಜ್ಞಾನ ಸರ್ವತೋಮುಖ ಅನೇಕ ಪದಾರ್ಥಗಳ ರಸಗಳಿಂದ ಪಾಕಸಿದ್ಧವಾದ ಮತ್ತು ಸ್ವದೇಶೀ ಯಂತ್ರದಿಂದ ಸೈಂಟಿಫಿಕ್ ಪದ್ಧತಿ ಪ್ರಕಾರ ತಯಾರು ಮಾಡಿರುವದರಿಂದ ಸ್ವಾದಿಷ್ಟವು ಮತ್ತು ಪ್ರಭಾವವು ಅಗಿದೆ.

ಇದರ ಸೇವನೆಯಿಂದ ಪಚನಶಕ್ತಿಯು ಹೆಚ್ಚುವುದು (ಗರಮಿ) ಸಂಪೂರ್ಣ ನಾಶವಾಗುವದು. ನಿಶ್ಯಕ್ತಿ, ಸ್ವಪ್ನದೋಷ, ಮುಂತಾದ ರೋಗ ಬೇರೆ ಯಾವುದೇ ಕಾರಣದಿಂದ ಬಂದ ಅಶಕ್ತಿಯಿಂದ ಕೈಕಾಲು, ಸೊಂಟಗಳಲ್ಲಿ ಉರಿಯುವುದು, ತಲೆನೋವು, ಬಳಲಿಕೆ, ಉತ್ಸಾಹ ಇಲ್ಲದೆ, ಮುಂತಾದ ಎಲ್ಲಾ ವಿಕಾರಗಳು ನಷ್ಟವಾಗುವವು. ಮತ್ತು ಅನ್ನ ಚೆನ್ನಾಗಿ ಪಚನವಾಗಿ ದೇಹಕ್ಕೆ ಸಾಕಷ್ಟು ರಕ್ತ ಉತ್ಪತ್ತಿಯಾಗುವದು. ಇದರ ಉಪಯೋಗದಿಂದ ಕಾಮವಿಕಾರ ಅಥವಾ ಬೇರೆ ಕಾರಣದಿಂದ ಬಂದ ದೌರ್ಬಲ್ಯವು ನಾಶವಾಗಿ ಆರೋಗ್ಯ ಉಂಟಾಗುವುದು. ದೇಹವು ಬಲವಾಗಿ ಪುಷ್ಟಿಯಾಗುವದು. ಸ್ತ್ರೀಯರಿಗೂ ಮತ್ತು ಮಕ್ಕಳಿಗೂ ಈ ಔಷಧವು ಉಪಯುಕ್ತ ಇದೆ. ನಪುಂಸಕತ್ವ ಮತ್ತು ಗುಪ್ತ ರೋಗ ಸಂಬಂಧವಾದ ರೋಗಗಳಲ್ಲೆಲ್ಲಾ ಇದು ವಿಶೇಷವಾಗಿ ಉಪಯೋಗವಾಗುವುದು. ಈ ಔಷಧದ ಪೂರಾ ಬಾಟ್ಲಿಗಳನ್ನು ಸೇವಿಸಿದ ಮೇಲೆ ಗುಣ ಕಂಡುಬರುತ್ತದೆ. ಇದರ ಉಪಯೋಗವು 1 ಬಾಟ್ಲಿ ಸೇವನೆ ಮಾಡಿದ ಮೇಲೆ ಪರಿಣಾಮ ತಿಳಿಯುತ್ತದೆ.

1 ಬಾಟ್ಲಿ ಬೆಲೆ ರೂ ೧-೮, ೩ ಬಾಟ್ಲಿ ರೂ ೪-೦-೦, 1 ಡಜನ್ ಬಾಟ್ಲಿ ಬೆಲೆ ರೂ ೧೫-೦-೦

ಮ್ಯಾನೇಜರ್ —ಪ್ರಾಕೃತಿಕ ಔಷಧಾಲಯ, ಬೆಳಗಾವಿ

ಮೈಸೂರು ಸ್ಟಾಕಿಸ್ಟ್ — ಬಿ. ಕೆ. ರಾಮರಾವ್ ಮೆಡಿಕಲ್ ಹಾಲ್, ಮಂಡ್ಯ ; ಮೈಸೂರು ಬಜಾರ್ ರೋಡ್ — ಮೈಸೂರು ಸ್ಟೋರ್ಸ್, ಬೆಂಗಳೂರು ಸಿಟಿ — ಕೆ. ಬಿ. ರಾವ್ ಅಂಡ್ ಸನ್ಸ್, ಚಿಕ್ಕಪೇಟೆ ; ಮಂಗಳೂರು — ಡಿ. ಆರ್. ಗುರು ಬಸಪ್ಪ ಅಂಡ್ ಬ್ರದರ್ಸ್ ; ಚಿತ್ರದುರ್ಗ — ಎಂ. ಎಲ್. ಮುಂಬಯಿ ಶೆಟ್ಟಿ ; ಶಿವಮೊಗ್ಗ — ಶ್ರೀ ಕೃಷ್ಣ ಸ್ಟೋರ್ಸ್, ಹಾಸನ — ಪಟೇಲ್ ಅಂಡ್ ಬ್ರದರ್ಸ್, ಮತ್ತು ಕೆ. ಹನುಮಂತಯ್ಯ ಶೆಟ್ಟಿ ಅಂಡ್ ಬ್ರದರ್ಸ್.

ಬಹುಧಾನ್ಯ ಸಂವತ್ಸರದ ಫಲಗಳು

(ಸಂಗ್ರಹಿಸಿ ಬರೆದದ್ದು)

ಚಾಂದ್ರಮಾನ ರೀತಿಯಲ್ಲಿ ಈಶ್ವರ ಸಂವತ್ಸರವು ಕಳೆದು ಬಹುಧಾನ್ಯ ಸಂವತ್ಸರವು ಹುಟ್ಟಿ ಇಂದಿಗೆ ನಾಲ್ಕು ದಿನಗಳಾಯಿತು. ಈ ವರ್ಷದ ನವ ನಾಯಕರುಗಳು 'ಶುಕ್ರ' ಧೊರೆ ಮತ್ತು ಧಾನ್ಯಾಧಿಪತಿ 'ಬುಧ' ಮಂತ್ರಿ, 'ಕುಜ' ಮೇಘಾಧಿಪ, ರಸಾಧಿಪ, ಅರ್ಘಾಧಿಪ, ಮತ್ತು ಸೇನಾಧಿಪ. 'ಗುರು' ಧಾನ್ಯಾಧಿಪ. 'ಶನಿ' ಸಸ್ಯಾಧಿಪ ಮತ್ತು ನೀರಸಾಧಿಪ "ಪಶುನಾಯಕ" ಶ್ರೀಕೃಷ್ಣ.

ಶುಕ್ರನು ಧೊರೆಯಾಗಿರುವುದರಿಂದ ನದೀ ಸರೋವರಗಳು ತುಂಬಿ ಹರಿಯುವುವು. ಬೆಳೆಯು ಸಮೃದ್ಧಿಯಾಗುತ್ತೆ. ಜನರು ಬಂಧುಬಳಗದೊಡನೆ ಸುಖ ಭೋಜನವನ್ನಾಡಿ ಚೈತ್ರಮಾಸದಲ್ಲಿ ಕಾಮಿನಿಯರೊಡನೆ, ವೀಣಾ-ವೇಣುನಾದವನ್ನಾಲೈಸುತ್ತ, ಮಧುಪಾನಾಸಕ್ತರಾಗಿ ಅತಿ ಕಾಮುಕರಾಗಿರುತ್ತಾರೆ. ಬುಧನ ಮಂತ್ರಿತ್ವದಲ್ಲಿ ರೋಗಗಳು ನಾಶ ಬಹಿತದಿಂದ ತಮೂ ಹೋಗುತ್ತವೆ. ಜನರು ಪಾಪ-ಕರ್ಮ ನಿರತರಾಗುವರು. ಲೋಕಕ್ಕೆ ಸಾಮಾನ್ಯ ಫಲ.

ಕುಜನು ಸೇನಾಧಿಪತಿ:— ಜನರಿಗೆ ಮನೋಯೋಚನೆ, ವ್ಯಸನ, ವೈರುಪಟ್ಟಿಗಳ ಬೆಳವಣಿಗೆ ಕಡಿಮೆ. ರಾಜರಲ್ಲಿ ಅನ್ಯೋನ್ಯ ಯುದ್ಧ ಉಂಟಾಗುತ್ತೆ.

ಶನಿ, ಸಸ್ಯಾಧಿಪತಿ:— ಬೆಳೆ ಮಧ್ಯಮ, ಪ್ರಜೆಗಳಿಗೆ ರಾಜರಿಂದಲೂ ರಾಜರಿಗೆ ಪ್ರಜೆಗಳಿಂದಲೂ ಭಯ ಉಂಟಾಗುವಿಕೆ ಹಾರಕ, ಹುರಳಿ, ಕಡಲೆ, ಉದ್ದು ಮುಂತಾದ ದ್ವಿದಳ ಧಾನ್ಯದ ಬೆಳೆ ಹೆಚ್ಚುವುದು. ನಾನಾ ರೋಗಗಳುತ್ಪಡಿಸುವುದು.

ಗುರು:— ಧಾನ್ಯಾಧಿಪ. ಬ್ರಾಹ್ಮಣರು ಯಜ್ಞ, ಯಾಗಾದಿ ಕರ್ಮಗಳಲ್ಲಿ ಆಸಕ್ತರಾಗುವರು. ಎಲ್ಲೆಲ್ಲೂ ಸುವೃಷ್ಟಿಯಿಂದ ಸಸ್ಯ ಸಮೃದ್ಧಿಯಾಗುತ್ತದೆ.

ಕುಜ:— ಅರ್ಘಾಧಿಪನಾದ್ದರಿಂದ ಮಳೆಯು ಕೆಲವುಕಡೆ ಸುವೃಷ್ಟಿ, ಕೆಲವು ಕಡೆ ಅಲ್ಪವೃಷ್ಟಿ. ಅದರಂತೆ ಜನರಿಗೆ ವಿಶೇಷ ತಾಪವಾಗುವುದು. ಜನರು ದುರ್ಮಾರ್ಗ ಪ್ರವರ್ತರಾಗುವರು.

ರಸಾಧಿಪತಿ ಚಂದ್ರ.— ಭೂಮಿಯು ಫಲಭರಿತವಾದ ವೃಕ್ಷಗಳಿಂದ ಕೂಡಿರುವುದು. ಧನಧಾನ್ಯ ಸಮೃದ್ಧಿಯಾಗುವುದು. ವಿವಾಹಾದಿ ಶುಭಕಾರ್ಯಗಳು ವಿಶೇಷವಾಗಿ ನಡೆಯುವುವು. ಸ್ತ್ರೀ ಪುರುಷರು ಸುಖವನ್ನು ಹೊಂದುವರು. ಎಳ್ಳು, ಎಣ್ಣೆ, ತುಪ್ಪ, ಜೇನು, ಹಾಲು, ಮೊಸರು, ಸಕ್ಕರೆ ಮುಂತಾದ ರಸವಸ್ತುಗಳ ಬೆಲೆ ಏರುವುದು.

ಶನಿಯು ನೀರಸಾಧಿಪ.— ಚಿನ್ನ, ವಸ್ತ್ರ, ಶ್ರೀಗಂಧ, ಕರ್ಪೂರ, ಬೆಳ್ಳಿ ಇವು ದುರ್ಭಿಕ್ಷವಾಗುವುವು. ಕಬ್ಬಿಣ, ತಾಮ್ರ, ಸೀಸ ಇವು ಸಮೃದ್ಧಿಯಾಗಿ ದೊರೆಯುತ್ತವೆ.

"ಶ್ರೀಕೃಷ್ಣನು ಪಶುನಾಯಕನಾಗಿರುವುದರಿಂದ ಪಶುವೃದ್ಧಿಯೂ, ಸುಭಿಕ್ಷವೂ ಉಂಟಾಗುತ್ತವೆ. ನೈರುತ್ಯ ದಿಕ್ಕಿಗೆ ಬೆಳೆದ ಪದಾರ್ಥಗಳು ಅಗ್ಗವಾಗುತ್ತವೆ. ಜಾನುವಾರುಗಳಿಗೆ ಹುಲ್ಲು ನೀರು ವಿಶೇಷ ದೊರೆಯುತ್ತೆ.

ಮೇಘೋತ್ಪತ್ತಿ ವಿಚಾರ:— "ಪುಷ್ಕರ" ನಾಮಕ ಮೇಘವು ಮೇರುಪರ್ವತದ ಈಶಾನ್ಯ ದಿಗ್ಭಾಗದಲ್ಲಿ ಹುಟ್ಟುವ ಕಾರಣ ಗೆಡ್ಡೆ, ಗೆಣಸು, ಮೊದಲಾದ ಕಂದಮೂಲಗಳು ಚೆನ್ನಾಗಿ ಅಭಿವೃದ್ಧಿಯಾಗದೆ ಅಲ್ಪವೃಷ್ಟಿ. ಜನರಿಗೆ ರೋಗನೋವುಗಳು ಕಾಣಿಸಿಕೊಳ್ಳುವುವು.

ಈ ವರ್ಷ ರೋಹಿಣೀ ನಕ್ಷತ್ರವು ಚಕ್ರಗಾಮಿಯಿಂದ ಸಂಧಿಯಲ್ಲಿ ಪತನವಾಗಿರುವುದರಿಂದಲೂ ವೈಶ್ಯರ ಗೃಹವಾಸವಾಗಿರುವುದರಿಂದಲೂ ಖಂಡವೃಷ್ಟಿಯಾಗುವುದು.

ಉಪನಾಯಕರ ಫಲ ಸಂಗ್ರಹ:— ಕಾರುಬೆಳೆ ಫಸಲು ಕಡಿಮೆ. ರಾಜರಿಂದ ಪ್ರಜೆಗಳಿಗೆ ಭಯ. ದ್ವಿದಳ ಧಾನ್ಯದ ಫಸಲು ಹೆಚ್ಚು. ಹೈನು ಬೆಳೆ ಕಮ್ಮಿ. ಎರೆಭೂಮಿಯಲ್ಲಿ ಕಪ್ಪು ಧಾನ್ಯಗಳು ಚೆನ್ನಾಗಿ ಫಲಿಸುತ್ತೆ. ಪದಾರ್ಥಗಳು ಸಮಧಾರಣೆಯಲ್ಲಿರುತ್ತೆ. ರಕ್ತಪಾತವು ಅಧಿಕ. ಶಸ್ತ್ರನಿಗ್ರಹಕ್ಕೆ ಮೋಸ ಕಾರ್ಯವೇ ಹೆಚ್ಚು. ಸ್ತ್ರೀಯರು ಹೆಚ್ಚಿನ ಧರ್ಮಕಾರ್ಯಗಳಲ್ಲಿ ತೊಡಗುವರು. ಪಿತ್ತಜ್ವರದ ಬಾಧೆ ಹೆಚ್ಚು. ಕೆಂಪು ಪದಾರ್ಥಗಳಿಂದ ಲಾಭ ಆಡು, ಕುರಿ, ಒಂಟೆ, ಕತ್ತೆ ಇವು ಮೊದಲಾಗಿ ಉಳಿದ ಪ್ರಾಣಿಗಳಿಗೆ ಸೌಖ್ಯ ಹೆಚ್ಚು. ಜನರಿಗೆ ಸೇವಾಪ್ರವೃತ್ತಿಯೇ ಹೆಚ್ಚಾದರೂ ಹೆಚ್ಚಿನ ಲಾಭ ಮಾತ್ರವಿಲ್ಲ.

ಮಳೆ ವಿಷಯ:— ಹಿಂಗಾರು ಮುಂಗಾರು ಸೇರಿ ಒಳ್ಳೆ ಬೆಳೆ ಬರುತ್ತದೆ. ನಾಲ್ಕು ಪಾಲು ಗಾಳಿ.

ಭೂಗುಣ— ಕಪ್ಪು ನೆಲಗಳಲ್ಲಿ, ಕಪ್ಪು ಭೂಮಿಗಳಲ್ಲಿ ಹೆಚ್ಚು ಬೆಳೆ ಬರುತ್ತೆ. ಕೆಂಪು, ಬಿಳುಪು ಭೂಮಿಯಲ್ಲಿ ಸಾಧಾರಣ ಬೆಳೆ. ಕಪ್ಪು, ಕೆಂಪು ಮಿಶ್ರ ಭೂಮಿಯಲ್ಲಿ ಉತ್ಕೃಷ್ಟ ಬೆಳೆ.

ಶನಿಚಾರ ಫಲ— ಗ್ರಹಗಳಲ್ಲೆಲ್ಲಾ ಕೇವಲ ಪಾಪಮುಖ್ಯನೆಂದೆನಿಸಿಕೊಂಡಿರುವ "ಶನಿ" ಚಾರ ಫಲವು ಈ ರೀತಿಯಲ್ಲಿದೆ ಎಂದು ಸೂಚಿತವಾಗುತ್ತದೆ. ಈ ವರ್ಷ ಶನಿಯು ಮೀನರಾಶಿಯಲ್ಲಿರುತ್ತಾನೆ. ಇದರ ಫಲ ರಾಜರಲ್ಲಿ ಅನ್ಯೋನ್ಯ ಯುದ್ಧ ಭೂಕಂಪ ಕಳ್ಳಕಾಕರ ಭಯ ಬುದ್ಧಿವಂತರಿಗೆ ದಿಗ್ಭ್ರಮೆ ಜನಸಮೂಹದಲ್ಲಿ ಹೆಚ್ಚುವುದು. ವಿಚಿತ್ರವಾದ ಮಳೆ, ಸೂರ್ಯ ಚಂದ್ರರೇ ಮೊದಲಾದ ಗ್ರಹಗಳಿಗೆ ಕಾಂತಿಹೀನತೆ, ಸುಂಟರಗಾಳಿಯ ಬಡಿತ ಇವೇ ಮೊದಲಾದ ದುಷ್ಫಲಗಳು.

ಬಹುಧಾನ್ಯ ಸಂವತ್ಸರದ ಯುಗಾದಿ

(ಶ್ರೀಮನ್ಮಹಾರಾಜರವರ ಶ್ರೇಯಃಪ್ರಾರ್ಥನೆ)

ಅಮೃತ ಪರಿಪೂರ್ಣವಾದ ಕಲಶವನ್ನು ಕೈಕೊಂಡು, ಶಾಂತಿಪರಿಪೂರ್ಣವಾದ ಮೈಯುಳ್ಳವನಾಗಿ, ವೇದಗಳಿಗೆ ಪಾತ್ರನಾಗಿ, ವೇದಶಾಸ್ತ್ರಗಳಾಲೋಚನೆಯನ್ನು ಮಾಡುತ್ತ, ವಿಸ್ತಾರವೂ, ಮನೋಹರವೂ, ಆದ ತೇಜಸ್ಸುಳ್ಳವನಾಗಿ, ಎರಡು ಪಾದಗಳಿಂದಲೂ, ವಿಶಾಲವಾದ ವಕ್ಷಸ್ಥಲದಿಂದಲೂ, ಶೋಭಿಸುತ್ತ, ನೀಲವೇಣಿಯುಳ್ಳವನೂ, ಕಮಲನಯನನೂ, ಆಗಿರುವ ಬಹುಧಾನ್ಯ ಸಂವತ್ಸರದ ಮಹಾ ದಿವ್ಯ ಪುರುಷನು ಜಗತ್ತಿಗೆ ಶುಭವನ್ನೀಯಲಿ. 'ಆ ಮಹಾ ದಿವ್ಯಪುರುಷನ' ಸ್ವರೂಪವು ಇಂತಿರುವದು:—

ಅಮೃತ ಕಲಶಹಸ್ತಃ ಶಾಂತಿಸಂಪೂರ್ಣ ದೇಹಃ ।
ಸಕಲ ವಿಬುಧ ವಂದ್ಯೋ ವೇದಶಾಸ್ತ್ರೈಕ ಚಿತ್ತಃ ।
ವಿತತ ಸಲಿಲತೇಜಾ ದೀರ್ಘವಕ್ಷಾ ದ್ವಿಪಾದಃ ।
ಕಮಲನಯನ ಯುಕ್ತಶ್ಶ್ರೀಕರೋ[illegible] ॥

ದೇವರ ಕಲ್ಯಾಣವನ್ನು ನೆನೆಸುತ್ತಿರುವ ಈ ಹೊಸದಾದ ಬಹುಧಾನ್ಯ ಸಂವತ್ಸರದಲ್ಲಿ ರಾಜಭಕ್ತರೆಲ್ಲರೂ ನಮ್ಮ ಕರ್ನಾಟಕ ರತ್ನಸಿಂಹಾಸನಾಧೀಶ್ವರರಾದ ಮಹಾಪ್ರಭುಗಳು, ಶ್ರೀಮನ್ಮಹಾರಾಜರು, ರಾಜಕುಲನಂದನರಾದ ಶ್ರೀ ಯುವರಾಜ ರಾಜ ಒಡೆಯರು ಮೊದಲಾದ ರಾಜವಂಶೀಯರನ್ನೂ ನಮ್ಮ ಪ್ರಭುಗಳ ರಾಜ್ಯದ ಸಚಿವರೇ ಮೊದಲಾದ ಅಧಿಕಾರಿ ವರ್ಗದವರನ್ನೂ ಸಮಸ್ತ ಪ್ರಜೆಗಳನ್ನೂ ಸದಾ ದೇವರು ಅಭ್ಯುದಯಗಳನ್ನು ದಯಪಾಲಿಸಲೆಂದು ಪ್ರಾರ್ಥಿಸೋಣ.

ಒಟ್ಟಿನಲ್ಲಿ ಈ ವರ್ಷದ ನವನಾಯಕರುಗಳಲ್ಲಿ ಶುಭಾಶುಭ ಗ್ರಹಗಳು ಮಿಶ್ರವಾಗಿರುವುದರಿಂದ ಜಗತ್ತಿಗೆ ಶುಭಾಶುಭ ಫಲಗಳು ಸಮವಾಗಿ ನಡೆಯುತ್ತವೆ.

Drink
Blue Bird Brand
TEA
The world-renowned Tea for its consistent quality and Flavour.
It is a pure High Grown Nilgiri unblended with inferior Teas.
SOLD EVERYWHERE.
Sole Agents for Mysore -
Chari & Prakash
417, Viceroy Road,
MYSORE.

ಶ್ರೀಮನ್ಮಹಾರಾಜರವರ ಶ್ರೇಯಃಪ್ರಾರ್ಥನಾ ಪದ್ಯಗಳು

ಸ್ವಾನಾಕ ಕಲ್ಪಿತ [illegible] ಮಹಾಬಲಾದ್ರಿಃ
ಚಾಮುಂಡಿಕಾ ಯದುಕುಲೋದ್ಭವ
ಪಾರ್ಥಿವಾನಾಂ ।
ಶ್ರೇಯಸ್ಕರೀ ವಿಜಯ ಕೃಷ್ಣ ನೃಪಸ್ಯ ಭದ್ರಂ
ಭಾಗ್ಯೋದಯಾಯ ನವೇ ಬಹುಧಾನ್ಯ
ವರ್ಷೇ ।
ನಾಮಾಂಕ ದೇವತಾ ರಮಣಾಪರಿಚಯ
[illegible] ।
ತನೋರ್ನ್ನ ಮಸ್ಕಲ ರಕ್ಷಣಾ
ಚಾಗರೂಕಃ ।
ಶ್ರೀವೇಂಕಟಾದ್ರಿರಮಣಃ ಸಂಪಾತು
ಕೃಷ್ಣಂ ।
ಭೂಪಂ ವಿರಿಂಚಿ ದಯಿತಾಶ್ರಿತ
ವಾಕ್ಪ್ರಪಾಪಂ ।
ಸರ್ವೈಃ ಯುಧಿಷ್ಠಿರ ಸಮಃ ಕವಿಕೋವಿದ
ಪಾರ್ಶ್ವೇ ।
ಶ್ರೀ ಭೋಜರಾಜ ಸದೃಶಸ್ಸುಧಿಯಾಂ
ಶರಣ್ಯಃ ।
ಶ್ರೀ ಕೃಷ್ಣ ಭೂಪತಿರಸೌ [illegible]
[illegible]
ವರ್ಷೇ [illegible]
ವರ್ಷೇ [illegible] ಸಮೃದ್ಧಿ [illegible]
[illegible] ।
ಕೃಷ್ಣಂ ಬಿಜಂತು ಭುವಿ [illegible]
[illegible] ।
ತೇಜಾಂ ಪ್ರಯುಕ್ತ [illegible]
[illegible] ।
[illegible] ಬಹುಧಾನ್ಯ
ವರ್ಷೇ ॥
ಶ್ರೀಮತ್ಕೃಷ್ಣ [illegible]
[illegible]
ಬಹುಧಾನ್ಯಾಖ್ಯ ವರ್ಷೇ [illegible]
[illegible]
ಶ್ರೀ ಕೃಷ್ಣ [illegible]
[illegible]
[illegible]
[illegible]

ನಾಗರ ಇಲಾಖೆಯ ಪಂಡಿತ,
ಸೋಸಲೆ ಕೃಷ್ಣಸ್ವಾಮಿ ಶಾಸ್ತ್ರೀ,
ಅಮೃತ ವಿದ್ಯಾ[illegible], ಮೈಸೂರು.

ANANDA SODA FACTORY
Best Aerated Water Suppliers.
Complete Requisites For Aerated Water Manufacturers Available.
ಆನಂದಾ ಸೋಡಾ ಫ್ಯಾಕ್ಟರಿ
ದೇವರಾಜ ಪೇಟೆ, ಮೈಸೂರು.

ಸಾಧ್ವಿ

೪—೪—೩೮ ನೇ ಸೋಮವಾರ

ರಾಜಕೀಯ ಸುಧಾರಣೆ

ನಮ್ಮ ಸರ್ಕಾರದವರು ರಾಜಕೀಯ ಸುಧಾರಣೆಗಳ ಬಗ್ಗೆ ಸಲಹೆಯನ್ನು ಕೊಡಲು ಒಂದು ಸಮಿತಿಯನ್ನು ರಚಿಸಿರುವರು. ಅದರ ಕಾರ್ಯ ವ್ಯಾಪ್ತಿಯನ್ನು ನಿರ್ಧರಿಸಿರುವರು. ಮತ್ತು ಮೈಸೂರು ಸಂಸ್ಥಾನವು ಇದುವರೆಗೆ ಪ್ರಸಂಗ ಬಿದ್ದಾಗಲೆಲ್ಲಾ ಅನುಸರಿಸುತ್ತಿರುವ ಪ್ರಗತಿ ಸಂಪ್ರದಾಯದ ನೀತಿಯನ್ನು ಅನುಸರಿಸಿಯೇ ಈಗಲೂ ಈ ಸಮಿತಿಯನ್ನು ರಚಿಸಿರುವುದಾಗಿ ತಿಳಿಸಿರುವರು.

ಆದರೆ ಅನೇಕ ದಿನಗಳಿಂದ ಪ್ರಜೆಗಳು ಬೇಡುತ್ತಿರುವ ಮುಖ್ಯ ಬೇಡಿಕೆಗಳ ಬಗ್ಗೆ ಯಾವ ಖಚಿತವಾದ ಸಾಧನಾ ಮಾರ್ಗಗಳನ್ನೂ ಕಲ್ಪಿಸಿಲ್ಲ. ಈಗ ರಚಿಸಿರುವ ಸಮಿತಿಯು ಜವಾಬ್ದಾರಿ ಸರ್ಕಾರದ ಪ್ರಶ್ನೆಯನ್ನು ಪರಿಶೀಲಿಸಿ ಅದನ್ನು ಯಾವ ರೀತಿ ಜಾರಿಗೆ ತರಬಹುದೆಂಬ ಬಗ್ಗೆ ವಿಚಾರವು ಮಾಡಲು ಅವಕಾಶ ಕೊಟ್ಟಿಲ್ಲ. ಪ್ರಜೆಗಳ ಜನ್ಮಸಿದ್ಧ ಹಕ್ಕುಗಳ ರಕ್ಷಣೆಯ ಬಗ್ಗೆ ಮಾಡಬೇಕಾದ ಏರ್ಪಾಡುಗಳನ್ನು ಅದು ಸೂಚಿಸುವಹಾಗಿಲ್ಲ. ಸಂಸ್ಥಾನದೊಡನೆ ಇಟ್ಟುಕೊಳ್ಳಬೇಕಾದ ಸಂಬಂಧಗಳನ್ನು ಕುರಿತು ಪರ್ಯಾಲೋಚಿಸುವಹಾಗಿಲ್ಲ. ಅಥವ ಮುಖ್ಯವಾದ ಪ್ರಾಮುಖ್ಯವಾದ ರಾಜಕೀಯ ರೀತಿ ನೀತಿಗಳ ತೀರ್ಮಾನವನ್ನೂ ಮಾಡುವಂತಿಲ್ಲ.

ಈ ಸಮಿತಿಗೆ ಇರುವುದು ಅಲ್ಪಾವಕಾಶ. ಇದುವರೆಗೆ ನಡೆದುಬಂದಿರುವ ಶಾಸನ ಸಭೆ ಮತ್ತು ಇತರ ಸ್ಥಳೀಯ ಸಂಸ್ಥೆಗಳ ವ್ಯಾಪನೆಯನ್ನು ವೃದ್ಧಿಗೊಳಿಸುವುದು ಮುಂತಾದ ಚಿಲ್ಲರೆ ವಿಷಯಗಳನ್ನು ಮಾತ್ರ ಈ ಸಮಿತಿಗೆ ಸರ್ಕಾರದವರು ಒಪ್ಪಿಸಿದ್ದಾರೆ. ಇವುಗಳಿಂದ ಜನರಿಗೆ ಏನು ಮಾತ್ರವೂ ತೃಪ್ತಿಯಾಗಲಾರದು. ಈಗ ಜನರಿಗೆ ಬೇಕಾಗಿರುವುದು ನಿಜವಾದ ಅಧಿಕಾರ, ಎಲ್ಲಾ ಇಲಾಖೆಗಳಲ್ಲಿ ಜನರ ಚುನಾಯಿತ ಪ್ರತಿನಿಧಿಗಳ ಮೂಲಕ ಸೂಚಿಸಿದ ಅಧಿಕಾರ್ಯಗಳು ಇಟ್ಟುಕೊಂಡಿದ್ದ ರಾಜ್ಯ ಬದಲಿಗೆ ಜವಾಬ್ದಾರಿ ಸರ್ಕಾರ. ಅದಕ್ಕಾಗಿ ಜನರು ಕಾದು ನೋಡುವವರಾಗಿ ಉತ್ತರವಾಗಿದೆ. [illegible] ಪ್ರಕೃತಿಯಿಂದ ಕಲಿಯಬೇಕಿದೆ ಜನರ ಜನಜಾಗೃತಿಯನ್ನು [illegible] ನವ ಉತ್ಸಾಹದಲ್ಲಿ [illegible] ಬಹಳ ನಿಸ್ಸತ್ವವಾಗಿದೆ.

ಈ ಪ್ರಶ್ನೆಯಿಂದ ಸೇನೆಯ ಸಾಮ್ರಾಜ್ಯದ ಸಮಿತಿಯು ರಚನೆಯ ಸ್ವರೂಪ [illegible] ಒಪ್ಪಿಲ್ಲ. ಮತ್ತು ಅವರಲ್ಲಿ [illegible] ಜನರ ಪ್ರತಿನಿಧಿಗಳು ಇಲ್ಲ. ಈಗಿನ ಪ್ರಗತಿ ಸರ್ಕಾರದ [illegible] ಅಧಿಕಾರಿಗಳು [illegible] ಇದೆ. [illegible] ತಿಳಿಯಬೇಕಾಗಿದೆ. ಆದ್ದರಿಂದ [illegible] ಗಳ [illegible] ಅವರ [illegible] ಮೇಲೆ ಬರುವ ಸಂದೇಹವನ್ನು ಬಿಟ್ಟರೆ ಪ್ರಜಾ ಸ್ವಾತಂತ್ರ್ಯದ ನಿಜವಾದ ತತ್ವಗಳ ಆಧಾರದ ಮೇಲೆ ಮಾಡುವ ಸುಧಾರಣೆಗಳೇ ಜನರ ಮೆಚ್ಚುಗೆಗೆ ಪಾತ್ರವಾಗುವವು.

ಈ ಸುಧಾರಣಾ ಸಮಿತಿಯ ಬಗ್ಗೆ ಈಗಾಗಲೇ ಕಾಂಗ್ರೆಸ್ ಬೋರ್ಡ್ ಅಧ್ಯಕ್ಷರಾದ ಶ್ರೀ ಟಿ. ಸಿದ್ದಲಿಂಗಯ್ಯನವರು ಮಹಾತ್ಮರನ್ನು ಭೇಟಿ ಮಾಡಿ ಅವರ ಅಭಿಪ್ರಾಯವನ್ನು ತೆಗೆದುಕೊಂಡಿರುವರು. ಸಮಿತಿಯಲ್ಲಿ ಜವಾಬ್ದಾರಿ ಸರ್ಕಾರದ ಪ್ರಶ್ನೆಯನ್ನು ವಿಮರ್ಶಿಸಿ ನಂತರ ಕೊಡಲು ಯಾವ ಅಭ್ಯಂತರ [illegible] ಸರ್ಕಾರದವರು ಲಿಖಿತ ಮೂಲಕವಾಗಿ ತಿಳಿಸಿದ ಪಕ್ಷದಲ್ಲಿ ಸಮಿತಿಯ ಸದಸ್ಯತ್ವದ ವಿಷಯದಲ್ಲಿ ಕಾಂಗ್ರೆಸ್ಸಿನವರ ಅಭಿಪ್ರಾಯ [illegible] ಆಗ ಕಾಂಗ್ರೆಸ್ಸಿನವರ [illegible] ಸಹಕರಿಸಲು [illegible] ಅಭಿಪ್ರಾಯ [illegible]

[illegible]

ಶಿವಪುರಕ್ಕೆ ಬನ್ನಿರಿ!

ಮಾದ್ದೂರು ತಾಲ್ಲೂಕು ಶಿವಪುರದಲ್ಲಿ ಇದೇ ಏಪ್ರಿಲ್ 11 ಮತ್ತು 12 ನೇ ತಾರೀಖುಗಳಲ್ಲಿ ನಡೆಯುವ ರಾಜ್ಯ ಕಾಂಗ್ರೆಸ್ಸಿನ ಅಧಿವೇಶನಕ್ಕೆ ಬನ್ನಿರಿ

ಸ್ವಾಗತ ಸಮಿತಿಯ ಸದಸ್ಯರಾಗಿಯೂ ಪ್ರತಿನಿಧಿಗಳಾಗಿಯೂ ಸ್ವಯಂ ಸೇವಕರಾಗಿಯೂ ಸಿಪಾಯಿಗಳಾಗಿಯೂ ಬನ್ನಿರಿ.

ಹೆಚ್ಚಿನ ವಿವರಗಳಿಗೆ ಕಾರ್ಯದರ್ಶಿಗಳಿಂದ ತಿಳಿಯಿರಿ.

ಮೈಸೂರು ಉಪ್ಪರ್ ಬೆಟಾ

[illegible]

[illegible] ಮೈಸೂರು ಉಪ್ಪರ್ ಬೆಟಾ ದಲ್ಲಿ ನಡೆದ [illegible] ನೆ 100 ಕ್ಕಿಂತ ಹೆಚ್ಚು [illegible] 19 ರಂದು [illegible] ನಮ್ಮ [illegible] 150 [illegible] 1 [illegible] 160 [illegible] 1938 ರಂದು [illegible]

[illegible] 4 [illegible] 1 [illegible]

[illegible] 750 [illegible] 1000 [illegible] 1938 [illegible] 100 [illegible] 2—11—10 [illegible] 1 [illegible] 6 7—4 [illegible]

ಶ್ರೀರಾಮನೋತ್ಸವ

ಇದೇ ಚೈತ್ರ ಶುದ್ಧ ನವಮೀ ಯುಗಾದಿ. ಮಹಾಮಂಡಳಿಯ ರಾಜಧಾನಿಯ ದೇವಸ್ಥಾನದಲ್ಲಿ ಶ್ರೀ ಪ್ರಸನ್ನ ಕೃಷ್ಣಸ್ವಾಮಿ ದೇವಾಲಯದಲ್ಲಿ ಸ್ಥಾಪಿತವಾಗಿರುವ ಶ್ರೀರಾಮ ಸೇವಾ ಸಂಘದ ವತಿಯಿಂದ ಶ್ರೀರಾಮ ನವರಾತ್ರಿ ಉತ್ಸವವು ನಡೆಯುವುದರಿಂದ ಆಸ್ತಿಕ ಮಹಾಶಯರುಗಳು ಸಂಘದ ಸದಸ್ಯರುಗಳೂ, ಧನ ಮನ ಧನಾದಿಗಳಿಂದ ಸಹಕರಿಸಿ ಶ್ರೀರಾಮ ಕಾರ್ಯವನ್ನು ಯಶಸ್ವಿಯಾಗಿ ಮಾಡಬೇಕೆಂದು ಗೌರವ ಕಾರ್ಯದರ್ಶಿಗಳಾದ ಮ॥ ಶ. ಅಳಸಿಂಗಲಾಚಾರ್ಯರವರು ಪ್ರಾರ್ಥಿಸಿದ್ದಾರೆ.

ಸಂಗೀತ ಕಛೇರಿ

ಮೈಸೂರು ಶ್ರೀ ಕೃಷ್ಣಗಾನ ಸಭೆಯ ಆಶ್ರಯದಲ್ಲಿ ೬—೪—೩೮ ನೇ ಬುಧವಾರ ಸಾಯಂಕಾಲ ೬ ಘಂಟೆಗೆ ಮೈಸೂರು ಬಾಲಭವನ ರಸ್ತೆಯಲ್ಲಿರುವ ಕೋಟೆ ಆಂಜನೇಯಸ್ವಾಮಿ ದೇವಸ್ಥಾನದಲ್ಲಿ ಸಂಗೀತ ವಿದ್ವಾಂಸ ರಾಮಚಂದ್ರರಾಯರ ಗಾಯನವನ್ನು ಮ॥ ರಾ॥ ಬಸವಲಿಂಗಪ್ಪನವರ ಫಿಡಲ್, ಮ॥ ರಾ॥ ವೆಂಕಟನಾರಾಯಣಪ್ಪನವರ ಮೃದಂಗ, ಮ॥ ರಾ॥ ರಾಮನಾಥರವರ ಖಂಜರಿ, ಈ ಪಕ್ಕವಾದ್ಯಗಳೊಡನೆ ನಡೆಸುವುದು.

ಶ್ರೀ ಸತ್ಯನಾರಾಯಣ ಪರಿಮಳ ಫ್ಯಾಕ್ಟರಿ

ಮೇಲ್ಕಂಡ ಫ್ಯಾಕ್ಟರಿಯ ಮಾಲೀಕರಾದ ಶ್ರೀ ಎಂ. ವಿ. ನಾರಾಯಣರಾಯರು ನೂತನ ವರ್ಷದ ಶುಭ ಸಂದೇಶದೊಡನೆ ಕಳುಹಿಸಿಕೊಟ್ಟಿರುವ ಸುಗಂಧ ಸ್ವರ್ಣವಾದ ಊದುಬತ್ತಿಗಳನ್ನು ಕೃತಜ್ಞತೆಯಿಂದ ಸ್ವೀಕರಿಸಿರುತ್ತೇವೆ.

ಕಣಿಯರ ಬ್ಯಾಂಕ್,

(ಲಿಮಿಟೆಡ್)

ಹೆಡ್ ಆಫೀಸು:— ಹೊಸ ತರಗು ಪೇಟೆ, ಬೆಂಗಳೂರು ಸಿಟಿ.

ಲೋಕಲ್ ಆಫೀಸ್:— ಮಲ್ಲೇಶ್ವರಂ ಬೆಂಗಳೂರು.

ಬ್ರಾಂಚುಗಳು:—

ಚನ್ನಪಟ್ಟಣ, ಮಂಡ್ಯ, ಮೈಸೂರು, ತುಮಕೂರು, ಕೊಳ್ಳೇಗಾಲ, ಗುಬ್ಬಿ.

ಡಿಪಾಜಿಟ್ಟುಗಳ ಮೇಲೆ ಬಡ್ಡಿ ದರ

ಕರೆಂಟ್ ಅಕೌಂಟ್ ಸಂಬಂಧಪಟ್ಟ [illegible]

ಸೇವಿಂಗ್ಸ್ ಬ್ಯಾಂಕ್ ,, [illegible]

ಫಿಕ್ಸೆಡ್ ಡಿಪಾಜಿಟ್

[illegible]

ಬ್ಯಾಂಕಿನ [illegible] ಎಲ್ಲಾ ವಿಧ [illegible] ನಡೆಸಲಾಗುತ್ತದೆ. [illegible]

ಬಿ. ಎ. ರಂಗಪ್ಪ,

ಮ್ಯಾನೇಜಿಂಗ್ ಡೈರೆಕ್ಟರ್.

ಸುಧಾರಣೆ ಸಮಿತಿಯ ನೇಮಕ

ಸರ್ಕಾರದ ಪ್ರಕಟನೆ

ರಾಜಕೀಯ ಸುಧಾರಣೆಗಳ ಸಂಬಂಧವಾಗಿ ಮೈಸೂರು ಸರ್ಕಾರದವರು ಈ ಕೆಳಗೆ ಕಂಡ ಸದಸ್ಯರುಳ್ಳ ಒಂದು ಸಮಿತಿಯನ್ನು ನೇಮಿಸಿರುವರು. ಸಮಿತಿಯವರ ಕಾರ್ಯಕ್ಷೇತ್ರವನ್ನು ಗೊತ್ತು ಮಾಡಿರುವರು....

ಅಧ್ಯಕ್ಷರು

ರಾಜಸಭಾಭೂಷಣ ದಿವಾನ್ ಬಹದ್ದೂರ್ ಕೆ. ಆರ್. ಶ್ರೀನಿವಾಸ ಅಯ್ಯಂಗಾರ್ಯರವರು.

ಸದಸ್ಯರು

ಸರ್ಕಾರಿ ಉದ್ಯೋಗಸ್ಥರು

೧. ಮೈಸೂರು ವಿಶ್ವವಿದ್ಯಾನಿಲಯದ ವೈಸ್ ಛಾನ್ಸಲರಾದ ರಾಜಕಾರ್ಯಪ್ರವೀಣ ಮ|| ಎನ್. ಎಸ್. ಸುಬ್ಬರಾಯರವರು.

೨. ರೆವಿನ್ಯೂ ಕಮಿಷನರವರಾದ ಮ|| ಜಿ. ಪಿ. ಅನಂತರಾಮರವರು.

ಸರ್ಕಾರಿ ಉದ್ಯೋಗಸ್ಥರಲ್ಲದವರು

೧. ಮ|| ಬಿ. ಚಂದ್ರಶೇಖರ ಶೆಟ್ಟಿಯವರು.
೨. ಮ|| ಕೆ. ಚಂಗಲರಾಯರೆಡ್ಡಿಯವರು.
೩. ಮ|| ಬಿ. ಎಚ್. ಚಂದ್ರಶೇಖರಯ್ಯನವರು.
೪. ಡಾಕ್ಟರ್ ಎಸ್. ಎಸ್. [illegible]
೫. ಮ|| ಟಿ. ಸಿ. ಗುಂಡಪ್ಪನವರು.
೬. ರಾಜಚರಿತ ವಿಶಾರದ ಡಾಕ್ಟರ್ ಮ|| ಸಿ. ಹಯವದನರಾಯರು.
೭. ರಾಜಸೇವಾಸಕ್ತ ಮ|| ಎಚ್. ಬಿ. ಗುಂಡಪ್ಪಯ್ಯನವರು
೮. ಮ|| ಜಿ. ಮಹಮ್ಮದ್ ಅಬ್ಬಾಸ್.
೯. ಖಾನ್ ಬಹದ್ದೂರ್ ಮ|| ಮಹಮ್ಮದ್ ಅಬ್ಬಾಸ್ ಖಾನ್.
೧೦. ಮ|| ಸಿ. ನರಸಿಂಹಯ್ಯನವರು.
೧೧. ಮ|| ಬಿ. ಎಸ್. ಕೃಷ್ಣಸ್ವಾಮಿಯವರು
೧೨. ಮ|| ಟಿ. ರಾಮಚಂದ್ರನವರು.
೧೩. [illegible]
೧೪. [illegible]
೧೫. [illegible]
೧೬. [illegible]
೧೭. [illegible]

[illegible]

ಸಹಾಯಕ ಕಾರ್ಯದರ್ಶಿಯವರು.

[illegible]

ನಾಯಿ ತೆರಿಗೆ

ನಮ್ಮ ದೇಶದಲ್ಲಿ ಈಗ ತೆರಿಗೆಗಳನ್ನು ವಿಧಿಸುವ ಕಾಲ. ಒಂದೇ ಅನೇಕ ವಿಧದ ಅನ್ಯಾಯ ತೆರಿಗೆಗಳನ್ನು ಹಾಕಿದರು. ಇನ್ನು ಮುಂದೆಯೂ ಹಾಕುವ ಆಲೋಚನೆ ನಡೆಯುತ್ತಲಿರುವರು. ಈ ಸಾಲಿಗೆ ನಾಯಿಗಳ ತೆರಿಗೆಯೊಂದು. ಒಂದಿನ ಮುನಿಸಿಪಾಲಿಟಿ ನಾಯಿಗಳನ್ನೆಲ್ಲಾ ಹಿಡಿದು ವಿದ್ಯುಚ್ಛಕ್ತಿ ಯಂತ್ರದ ಸಹಾಯದಿಂದ ಅವುಗಳನ್ನು ಕೊಲ್ಲಲು [illegible] ಸಾಕುವ ನಾಯಿಗಳಿಗೆ ಕೊರಳಿಗೆ ಪಟ್ಟಿಯನ್ನು ಹಾಕಬೇಕೆಂದೂ ಅವುಗಳಿಗೆ ಲೈಸೆನ್ಸ್ ತೆಗೆದುಕೊಳ್ಳಬೇಕೆಂದೂ ಕಾನೂನು ಮಾಡುವವರಾಗಿದ್ದಾರೆ. ಇದಕ್ಕಾಗಿ ನಾಯಿಗಳ ಮಾಲೀಕರಿಗೆ ಒಂದು ಹೊಸ ತೆರಿಗೆ ಬೀಳುವುದು. ಅಂತೂ ಈ ತೆರಿಗೆಗಳಿಗೆ ಅಂತ್ಯವೆಲ್ಲೋ ದೇವರೇ ಬಲ್ಲ. ಎಷ್ಟು ಬಿಂದಿಗೆ ಬಂದರೂ ಅನುಭವಿಸತಕ್ಕವರೇ ಬೇಕಾಗಿದ್ದಾರೆ.

ಬಸವಗಳ ಬಂಧನ

ಮೈಸೂರು ರಾಜಧಾನಿಯಲ್ಲಿ ಬಂದಂಥ ಗಳ ದೇವರ ಹೆಸರಿನಿಂದಲೂ ಹಿಂದಿನಿಂದಲೂ ಬಿಟ್ಟಿರುವ ಬಸವಗಳನ್ನು [illegible] ಅವುಗಳನ್ನು ಹಿಡಿದು [illegible] ಅವುಗಳ ಕಾಟ [illegible]

ಈ ಬಸವಗಳ ಬಂಧನದ [illegible] ಕೆಲವರು ತಪ್ಪು ಎಂದು [illegible] ಅದಕ್ಕೆ ಏನೂ ಉತ್ತರವೇ ಬರಲಿಲ್ಲ. ಬಸವಣ್ಣಗಳ ಕಷ್ಟ ಪರಿಹಾರವಾಗಲಿಲ್ಲ. ಮೈಸೂರು [illegible] ಹಿಡಿದು ಬಿಟ್ಟಿದ್ದ ಬಸವನನ್ನು ಕಳ [illegible]

ಕಾಲದ ಅಧಿಕಾರಿಗಳ [illegible] ಅಭಿಪ್ರಾಯ.

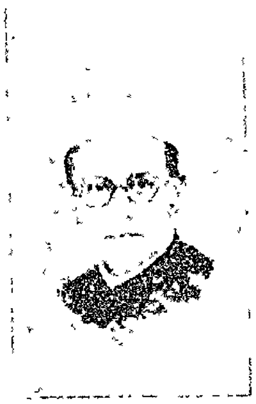

ಶ್ರೀ|| ಜೆ. ಬಿ. ಭಾಸ್ಯಂ

ಮುಂದೆ ನಡೆಯುವ ಸಂಯುಕ್ತ ಸಮ್ಮೇಳನದ ಅಧ್ಯಕ್ಷರು.

ಪ್ರಜಾಹಿತ

ಬೆಂಗಳೂರು ಎಸ್. ಎಸ್. ಎಲ್. ಪ್ರೆಸ್ ಮಾಲೀಕರಾದ ಶ್ರೀ ಕೆ. ವೆಂಗಳ ರಾಯರು 'ಪ್ರಜಾಹಿತ' ಎಂಬ ಹೆಸರಿನ ಒಂದು ಹೊಸ ಪತ್ರಿಕೆಯನ್ನು ಹೊರಡಿಸಿದ್ದಾರೆ. ಇದರ ಪ್ರಥಮ ಸಂಚಿಕೆಯು ಮೊನ್ನೆ ದಿನ ಪ್ರಕಟವಾಗಿದೆ. [illegible] ಈ ಪತ್ರಿಕೆಯು ಚಿರಕಾಲ ದೇಶಸೇವೆ ಮಾಡಲೆಂದು ಹಾರೈಸುತ್ತೇವೆ.

[illegible] ಸಮಾಜದ ಕ್ಷೇಮಾಭಿವೃದ್ಧಿ [illegible] ಜನರ ಅಭಿಪ್ರಾಯ ವಿಚಾರಗಳಿಗೆ ಉಚಿತವಾದ ಮನ್ನಣೆಯು ದೊರೆಯುವುದೆಂದು ಎಲ್ಲರೂ ಹಾರೈಸುತ್ತಾರೆ. ಈ ವಿಷಯವು ನಮ್ಮ ಪ್ರಭುಗಳ ಗಮನಕ್ಕೆ ಬಂದು ಅವರು ತಮ್ಮ ಸೌಕರ್ಯಕ್ಕೆ ಸಹಾಯದ ಅಪ್ಪಣೆಯನ್ನು ಮಾಡಬೇಕೆಂದು ಪ್ರಾರ್ಥಿಸುತ್ತೇವೆ.

ಗೂಳಯ್ಯ

ರಮಣ ವಿಲಾಸಿನಿ ವಟಿಕಾ

ಒಂದೇ ಘಂಟೆಯಲ್ಲಿ

ನವ ಯೌವನವನ್ನು ಕೊಡುವುದು. ವೀರ್ಯ ಸ್ತಂಭನ ಮತ್ತು ಅತ್ಯಾನಂದವನ್ನು ಕೊಡುವುದರಲ್ಲಿ ಇದಕ್ಕೆ ಸಮಾನವಾದದ್ದು ಇಲ್ಲ.

16 ಮಾತ್ರೆಗಳ ಡಬ್ಬಿ ಕ್ರಯ ರೂ 1

1-91 ಟ್ರಿಪ್ಲಿಕೇನ್, ಮದರಾಸ್.

ಏಜೆಂಟರು.—

ದಿ ಆರ್ಯ ಮೆಡಿಕಲ್ ಸ್ಟೋರ್ಸ್,

291 ಚಿಕ್ಕಪೇಟೆ, ಬೆಂಗಳೂರು ಸಿಟಿ.

ಮುರುಘಾ ರಾಜೇಂದ್ರ ಸ್ವಾಮಿಗಳು

ಇದೇ ತಿಂಗಳು 29—3—38 ನೇ ಸೋಮವಾರದ ಬೆಳಿಗ್ಗೆ ರಾಜಧಾನಿಯ [illegible] [illegible] ಬೆಂಗಳೂರು [illegible] ಮತ್ತು [illegible] ಶ್ರೀ ಜಯದೇವ [illegible] [illegible] ಸ್ವಾಮಿಗಳವರನ್ನು [illegible] ಅವರ [illegible] ಸತ್ಕರಿಸಲಾಯಿತು.

ಶ್ರೀ ರಾಜಬಕ್ಷ್ ಟೈಲರಿಂಗ್ ಹಾಲ್ ಅಂಡ್ ಇನ್ಸ್ಟಿಟ್ಯೂಟ್

ಶಿವರಾಂಪೇಟೆ, ಮೈಸೂರು.

ಬೇಸಿಗೆ ರಜಾ ಕಾಲದಲ್ಲಿ ಸ್ಪೆಷಲ್ ಟೈಲರಿಂಗ್ ಕ್ಲಾಸುಗಳನ್ನು ನಡೆಸಲಾಗುತ್ತದೆ. ತರಗತಿಗಳು ಎರಡು ತಿಂಗಳ ಕಾಲ ನಡೆಯುತ್ತವೆ. ಫೀಜು ರೂ 15

ಕೆ. ಎಂ. ಅಬ್ದುಲ್ ರಹಮಾನ್, ಫಸ್ಟ್ ಕ್ಲಾಸ್ ಲಂಡನ್ ಡಿಪ್ಲೊಮಾ ಹೋಲ್ಡರ್,

ರಾಷ್ಟ್ರೀಯ ಸಪ್ತಾಹವನ್ನು ಆಚರಿಸಿರಿ

(೬-೪-೩೮ ರಿಂದ ೧೩-೪-೩೮)

ಕರ್ನಾಟಕ ಪ್ರಾಂತಿಕ ಕಮಿಟಿಯ ಪ್ರಕಟಣೆ

ಇಂದಿಗೆ ೧೯ ವರುಷಗಳ ಹಿಂದೆ ಪಂಜಾಬ ಪ್ರಾಂತದಲ್ಲಿಯ ಅಮೃತಸರ ಪಟ್ಟಣದ ಜಾಲಿಯನ್ವಾಲಾ ಬಾಗದಲ್ಲಿ ಜನರಲ್ ಡಾಯರನು ಶಾಂತಿಯುಕ್ತರಾದ ರಾಷ್ಟ್ರ ವೀರರ ಕೊಲೆ ಮಾಡಿದ ಅತ್ಯಾಚಾರದಿಂದ ಹುತಾತ್ಮರಾದ ದೇಶಬಾಂಧವರ ಸ್ಮರಣೆಯನ್ನು ನಾವು ಕಳೆದ ೧೮ ವರುಷಗಳಿಂದ ಮಾಡುತ್ತ ಬಂದಿದ್ದೇವೆ. ಪ್ರತಿ ವರುಷವಾದರೂ ಎಲ್ಲ ಹಳ್ಳಿ ಪಟ್ಟಣಗಳಲ್ಲಿ ಈ ಕಾರ್ಯಕ್ರಮವು ಯಶಸ್ವಿಯಾಗಿ ಜರುಗುವಂತೆ ನಾವೆಲ್ಲರೂ ಪ್ರಯತ್ನ ಮಾಡಬೇಕು

ರಾಷ್ಟ್ರೀಯ ಸಪ್ತಾಹದಲ್ಲಿ ಈ ತ್ಯಾಗವೀರರನ್ನು ಸ್ಮರಿಸುವುದಲ್ಲದೆ ಸಧ್ಯಕ್ಕೆ ರಾಷ್ಟ್ರ ಪೋಷಕವಾಗುವ ಕಾರ್ಯಕ್ರಮವನ್ನು, ಆಯಾ ಕೆಲಸಗಾರರು ತಮ್ಮಲ್ಲಿಯ ಸ್ಥಾನಿಕ ಪರಿಸ್ಥಿತಿಗನುಗುಣವಾಗುವಂತೆ, ತಯಾರಿಸಿಕೊಳ್ಳಬೇಕು.

ಮುಖ್ಯತಃ ಈ ಸಪ್ತಾಹದಲ್ಲಿ ಕಾಂಗ್ರೆಸ ಮಂತ್ರಿ ಮಂಡಲದ ಕಾರ್ಯ, ಕರ್ನಾಟಕ ಏಕೀಕರಣ, ಲವಂಗ ಬಹಿಷ್ಕಾರ ಮತ್ತು ಹರಿಪುರ ಕಾಂಗ್ರೆಸ್ ಠರಾವು ಮುಂತಾದವುಗಳನ್ನು ತಿಳಿಸಿ ಹೇಳುವುದಲ್ಲದೆ, ಅವುಗಳನ್ನು ಕಾರ್ಯರೂಪದಲ್ಲಿ ತರಲು ಯತ್ನಿಸಬೇಕು.

ಬ್ರಿಟಿಷ್ ಸಾಮ್ರಾಜ್ಯಶಾಹಿಯು ನಮ್ಮ ಮೇಲೆ ಜುಲುಮೆಯಿಂದ ಹೇರಿರುವ "ಸಂಯುಕ್ತ ರಾಜ್ಯಘಟನೆ" ಯನ್ನು ಬಾರದಂತೆ ಮಾಡಲು ಪ್ರತಿಯೊಂದು ರೀತಿಯಿಂದ ತಯಾರು ಇರಲು, ಜನತೆಗೆ ತಿಳಿಸಿ ಹೇಳಬೇಕು ಈಗಾಗಲೇ ಅಲ್ಲಲ್ಲಿ ಕಾಂಗ್ರೆಸ್ ಕೆಲಸಗಾರರು ಸದಸ್ಯರನ್ನು ಮಾಡುವ ಕೆಲಸವನ್ನು ಪ್ರಾರಂಭಿಸಿರುವರು. ಈ ವಾರದಲ್ಲಿ ಹೆಚ್ಚು ಜೋರಿನಿಂದ ಸದಸ್ಯರನ್ನು ಮಾಡುವ ಕೆಲಸವನ್ನು ಕೈಕೊಳ್ಳಬೇಕು. ಒಟ್ಟಾರೆ ಹಳ್ಳಿ ಹಳ್ಳಿಗಳಲ್ಲಿ ಹೆಚ್ಚಾಗಿ ಈ ಕಾರ್ಯಕ್ರಮಗಳು ಜರುಗುವಂತೆ ನೋಡಿಕೊಳ್ಳಬೇಕು

ಸಪ್ತಾಹದ ವರದಿಯನ್ನು ಆಯಾ ಪಟ್ಟಣದವರು ಜಿ. ಕಾಂ. ಕ. ಗೆ ಕಳುಹಿಸಿ ಕೊಡಬೇಕು. ಜಿ. ಕಾಂ. ಕಮಿಟಿಯವರು ತಮ್ಮ ಮಾಸಿಕ ವರದಿಯಲ್ಲಿ ಇವನ್ನು ಸೇರಿಸಿ ಪ್ರಾಂತಿಕ ಕಮಿಟಿಗೆ ಕಳಿಸಿ ಕೊಡಬೇಕು.

ಖಾದೀ ಧಾರಣೆ:—

ಹಳ್ಳಿ ಕಾಂಗ್ರೆಸ್ ಕಮಿಟಿ ಮೊದಲುಗೊಂಡು ಎಲ್ಲ ಕಾಂಗ್ರೆಸ್ ಕಮಿಟಿಗಳ ಅಧಿಕಾರೀ ವರ್ಗದವರು ಮತ್ತು ಕಾರ್ಯಕಾರೀ ಮಂಡಲದ ಸದಸ್ಯರು, ಹಾಗೂ ಪ್ರಾಂ. ಕಾಂ. ಕ. ಯ ಮತ್ತು ಅ. ಭಾ. ಕಾಂ. ಕ. ಯ ಸದಸ್ಯರು ಯಾವಾಗಲೂ ಸಂಪೂರ್ಣ ಖಾದೀಧಾರಿಗಳಾಗಿರಲೇಬೇಕು. ಕಾಂಗ್ರೆಸ್ ಘಟನೆಯ ಕಲ್ಮ ೫ "(ಘ)" ದ ಪ್ರಕಾರ ಈ ನಿಯಮವು ವುದು. ಸಂಪೂರ್ಣ ಖಾದಿಧಾರಿಗಳಲ್ಲದವರು ಮೇಲ್ಕಾಣಿಸಿದ ಪ್ರಕಾರ ಯಾವದೇ ಅಧಿಕಾರದಲ್ಲಿದ್ದರೆ ಅದು ನಿಯಮ ಬಾಹ್ಯವಾದದ್ದು.

ಜಾಂಜಿಬಾರ ಲವಂಗ ಬಹಿಷ್ಕಾರ:—

ಈಗಾಗಲೇ ಪ್ರಾಂತದಲ್ಲಿಯ ಕಮಿಟಿಗಳು ಈ ಸಂಬಂಧವಾಗಿ ಕಾರ್ಯ ಸಾಗಿಸುತ್ತಿರಲಿಕ್ಕೆ ಸಾಕು. ಪ್ರತಿಯೊಂದು ಊರಿನಲ್ಲಿಯೂ ಸಂಗ್ರಹಿತವಾದ ಯಾವದೇ ಲವಂಗವನ್ನು ಕಾಂಗ್ರೆಸ್ ಕಮಿಟಿಗಳು ತಮ್ಮ ಕಡೆಗಾಗಲೀ ಅಥವಾ ಸೀಲು ಬಂದು ಮಾಡಿ ಜೇರಿಯಲ್ಲಿಡಲು ವ್ಯವಸ್ಥೆ ಮಾಡಬೇಕು. ಈ ಕಾರ್ಯದಲ್ಲಿ ನಮಗೆ ದೊರೆಯುವ ಮತದ ಮೇಲೆಯೇ ಜಾಂಜಿಬಾರದ ೧೫ ಸಾವಿರ ಭಾರತೀಯ ಸಹೋದರ ಸಹೋದರಿಯರ ಭವಿತವ್ಯವು ನಿಶ್ಚಯಿಸಲ್ಪಡುವದೆಂಬುದನ್ನು ಮರೆಯಬಾರದು. ಸ್ಥಳೀಯ ಕೆಲಸಗಾರರು ಆಗಾಗ್ಗೆ ಪೇಟೆಯ ಲವಂಗ ವ್ಯಾಪಾರಸ್ಥರನ್ನು ಕಂಡು ಯೋಗ್ಯ ವ್ಯವಸ್ಥೆ ಮಾಡುವದರಿಂದಲೂ ಸಾರ್ವಜನಿಕ ಸಭೆಗಳಲ್ಲಿ ತಿಳಿಸಿ ಹೇಳುವದರಿಂದಲೂ ಈ ಕಾರ್ಯ ಸಾಗಿಸಬೇಕು. ಈ ಸಂಬಂಧದಲ್ಲಿ ಧಾರವಾಡ ಜಿ. ಕಾಂ. ಕಮಿಟಿಯವರು ಯೋಗ್ಯ ಮತ್ತು ಉಪಯುಕ್ತವಾದ ಬುಲೆಟಿನ್ ಪ್ರಕಟಿಸಿರುವರು. ಇವುಗಳನ್ನು ಅವರಿಂದ ತರಿಸಿಕೊಂಡು ತಮ್ಮಲ್ಲಿ ಪ್ರಚಾರಕ್ಕಾಗಿ ಉಪಯೋಗಿಸಿಕೊಳ್ಳಬಹುದು.

ಇದು ನಗರದ ರಕ್ಷಣೆಯೇ?

ಮೈಸೂರು ನಗರಕ್ಕೆ ಯಾರಾದರೂ ದೊಡ್ಡಮನುಷ್ಯರಾಗಲಿ, ಅಧಿಕಾರಿಗಳಾಗಲೀ, ಬರುವ ಸಂದರ್ಭದಲ್ಲಿ ಹಲವು ಶೋಚನೀಯ ಅಂಶಗಳು ನಡೆಯುತ್ತವೆ. ಅವುಗಳಿಗೆ ಯಾರಾದರೂ ಗಮನಕೊಟ್ಟು ಅವನ್ನು ತಪ್ಪಿಸಬೇಕಾಗಿ ಬೇಡುತ್ತೇನೆ.

ಮೊದಲನೆಯದಾಗಿ ರಾಜಧಾನಿಯೊಳಗೆ ತಿರಿದು ತಿನ್ನುವ, ಕುರುಡ, ಕುಂಟ, ಹೆಳವ ವೃದ್ಧ ಅನಾಥರನ್ನು ಹಿಡಿದು ಮೋಟಾರಿನಲ್ಲಿ ತುಂಬ ದೂರ ಪ್ರದೇಶಕ್ಕೆ ತೆಗೆದುಕೊಂಡು ಹೋಗಿ ಬಿಡುವುದು. ಎರಡನೆಯದಾಗಿ ರಸ್ತೆಯಲ್ಲಿ ಹೋಗುತ್ತಿರುವ ಗೋವುಗಳನ್ನು ಹಿಡಿದು ದೊಡ್ಡಿಗೆ ಸೇರಿಸುವುದು, ಮೂರನೆಯದಾಗಿ ಕಪಿಗಳನ್ನು ಹಿಡಿದು ಬೋನಿನಲ್ಲಿ ಸೇರಿಸಿ ದೂರವಾದ ಕಾಡುಗಳಿಗೆ ತೆಗೆದುಕೊಂಡುಹೋಗಿ ಬಿಡುವುದು. ನಾಲ್ಕನೆಯದಾಗಿ ಪರಸ್ಥಳಗಳಿಂದ ಬರತಕ್ಕ ಅರಿಯದ ಬಡ ರೈತರ ಗಾಡಿಗಳನ್ನು ಹಿಡಿದು ಅವರನ್ನು ಕೋರ್ಟಿಗೆ ಎಳೆದಾಡಿ ಶಿಕ್ಷೆಗೆ ಗುರಿ ಪಡಿಸುವುದು.

ಇವೆಲ್ಲಾ ಆಗಾಗ್ಗೆ ನಡೆಯುತ್ತವೆ. ಇವುಗಳಿಂದ ಬಡಜನರಿಗೂ ಮೂಕ ಪ್ರಾಣಿಗಳಿಗೂ ಬಹಳ ಹಿಂಸೆಯಾಗುತ್ತಿದೆ. ಇವುಗಳನ್ನು ತಪ್ಪಿಸಿ ಅವರ ಕೃತಜ್ಞತೆಗೆ ಪಾತ್ರರಾಗಬೇಕೆಂದು ಕೋರಲ್ಪಟ್ಟಿದೆ.

ಪುರವಾಸಿ.

"ಚಿತ್ರಗುಪ್ತ"

ಇದು ಒಂದು ಹೊಸ ವಾರ ಪತ್ರಿಕೆ. ಮ॥ ನೀಲಗಿರಿ ಸಂಜೀವಯ್ಯನವರು ಸಂಪಾದಕರು ಮತ್ತು ಪ್ರಕಾಶಕರು. ಇದರ ಪ್ರಥಮ ಸಂಚಿಕೆಯು ಕಳೆದ ೨೭ನೇ ತಾ॥ ಭಾನುವಾರ ಪ್ರಕಟವಾಗಿದೆ. ಬೆಂಗಳೂರಿನಲ್ಲಿ ಹೊರಡುತ್ತದೆ. ಇದೂ ಒಂದು ರಾಷ್ಟ್ರೀಯ ವಾರಪತ್ರಿಕೆಯೆಂದು ಹೇಳಲಾಗಿದೆ. ಅದರೊ ಅಗ್ರಲೇಖನದಲ್ಲಿ ಹೀಗೆ ಬರೆದಿದೆ:—

ಈಗ ನಮ್ಮ ಆಶಯವೆಂದರೆ ಪ್ರಜೆಗಳಿಗೆ ಸ್ವಾತಂತ್ರ್ಯವು ಸಿಗಬೇಕೆಂಬುದು. ಅದು ನಮ್ಮ ಜನ್ಮಸಿದ್ಧವಾದ ಹಕ್ಕು.

ಆದರೆ ಅದನ್ನು ಸಾಧಿಸಲು ಅವಲಂಬಿಸಬೇಕಾದ ಮಾರ್ಗ! ಇಲ್ಲಿಯೇ ಅಭಿಪ್ರಾಯಭೇದಗಳಿರುವುದು.

ಹಾಲಿ ಇದಕ್ಕಾಗಿ ಪ್ರಯತ್ನಿಸುತ್ತಿರುವ ಕೆಲವರು ಪರಕೀಯ ಸಂಸ್ಥೆಯ ಹೆಸರನ್ನು ಧರಿಸಿ, ತಮ್ಮ ಪ್ರಣಾಳಿಕೆಗಳನ್ನು ಅನುಕರಿಸುತ್ತಿದ್ದಾರೆ.

ಈ ಮಾರ್ಗಗಳು ಆಂಗ್ಲೇಯ ಭಾರತಕ್ಕೆ ಹೊಂದಿಕೊಂಡರೆ ಸಲ್ಲತಕ್ಕವು. ಸಂಪೂರ್ಣವಾಗಿ ಒಪ್ಪತಕ್ಕವು. ಆದರೆ ನಮಗೆ ನಮ್ಮ ಮೈಸೂರಿಗೆ—ಸುತರಾಂ ಸಲ್ಲತಕ್ಕದೂ ಅಲ್ಲ; ಒಪ್ಪತಕ್ಕವೂ ಅಲ್ಲ. ನಮಗೆ ಸ್ವಾತಂತ್ರ್ಯವು ಬೇಕು; ಆದರದು ಹೊರಗಿನ ಸಂಪ್ರಯೋಜನೆ ಮುಳುವಾಗುವುದರ ಮೂಲಕ, ಹೊರಗಿನ ಧ್ವಜದ ಅಡಿಯ ಮೂಲಕ ಬೇಕಿಲ್ಲ.

ನಮ್ಮ ರಾಜ್ಯದಲ್ಲಿ ಗಂಡಭೇರುಂಡ ಧ್ವಜದ ಹೊರತಾಗಿ ಇತರ ಧ್ವಜಗಳಿಗೆ ಸ್ಥಳವೇ ಇಲ್ಲ. ಆ ಇತರ ಧ್ವಜಗಳು ನಮ್ಮ ಕೇವಲ ಮಿತ್ರರವೇ ಆದರೂ ಅವನ್ನು ನಾವು ನಮ್ಮ ಸಂಸ್ಥಾನದಲ್ಲಿ ಮೆರೆಸುವುದು ಲಾಂಛನಾಸ್ಪದವಾದುದಲ್ಲ. ನಮ್ಮ ರಾಷ್ಟ್ರಧ್ವಜವು ಇತರ ರಾಷ್ಟ್ರಗಳ ಮೇಲೂ ಹಾರಾಡಲೆಂಬುದು ಸ್ವಾಭಿಮಾನಿಗಳ ಧ್ಯೇಯವಾಗಿರಬೇಕೇ ಹೊರತು, ನಮ್ಮ ಧ್ವಜವನ್ನು ಬದಿಗೊತ್ತಿ ಹೊರಗಿನ ಧ್ವಜಕ್ಕೆ ಸಲಾಂ ಹೊಡೆಯುವುದು ಹಾಸ್ಯದ ಚಿಹ್ನೆಯೇ ಸರಿ.

ಚಕ್ರಬಂಧ ಸ್ಪರ್ಧೆ ನಂ. ೨೫ ರ ಸರಿಯಾದ ಉತ್ತರ

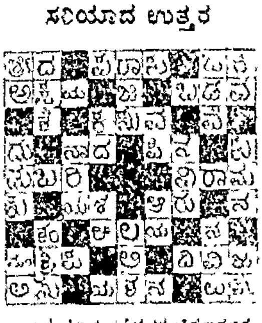

ಬಹುಮಾನ ಪಡೆದವರ ಹೆಸರುಗಳನ್ನು ತಾರೀಖು ೧೧-೪-೧೯೩೮ ರ ವಾರದ ಪತ್ರಿಕೆಯಲ್ಲಿ ನೋಡಿ.

ಮ್ಯಾನೇಜರ್, ಚಕ್ರಬಂಧ ಸ್ಪರ್ಧೆ,
ಅಗ್ರಹಾರ, ತುಮಕೂರು

ಮೈಸೂರು ಫೆಡರೇಷನ್ ಸಮಿತಿ

ಮೈಸೂರು ಸಂಸ್ಥಾನವು ಭಾರತೀಯ ಸಂಯುಕ್ತ ರಾಜ್ಯಾಂಗ ವಿಧಾನ (ಫೆಡರೇಷನ್) ನಲ್ಲಿ ಭಾಗವಹಿಸುವ ವಿಷಯದಲ್ಲಿ ಹಲವು ಅಂಶಗಳನ್ನು ಪರಿಶೀಲಿಸಿ ಸರ್ಕಾರಕ್ಕೆ ಅವುಗಳನ್ನು ಸೂಚಿಸುವ ನಿಮಿತ್ತ ಸರ್ಕಾರದವರು ಒಂದು ಸಮಿತಿಯನ್ನು ರಚಿಸಿ, ಆ ಸದಸ್ಯರ ಹೆಸರುಗಳನ್ನು ಪ್ರಕಟಿಸಿದ್ದಾರೆ. ನ್ಯಾಯವಿಧಾಯಕ ಮತ್ತು ಪ್ರಜಾಪ್ರತಿನಿಧಿ ಸಭೆಗಳ ಕಾರ್ಯದರ್ಶಿಗಳೇ ಈ ಸಮಿತಿಯ ಕಾರ್ಯದರ್ಶಿಗಳು.

ಸಮಿತಿಯವರು ಮುಖ್ಯವಾಗಿ ಪರಿಶೀಲಿಸಬೇಕಾಗಿರುವ ಅಂಶಗಳನ್ನು ಕುರಿತು ಒಂದು "ಟರ್ಮ್ಸ್ ಆಫ್ ರೆಫರೆನ್ಸ" ನ್ನು ಸರ್ಕಾರದವರು ಶೀಘ್ರದಲ್ಲಿಯೇ ಪ್ರಕಟಿಸುವರೆಂದು ಗೊತ್ತಾಗಿದೆ.

ಸಮಿತಿಯ ಸದಸ್ಯರು:

೧. ಪ್ರಥಮ ಸಚಿವರು (ಅಧ್ಯಕ್ಷರು)
೨. ಶ್ರೀ ಎನ್. ಬಾಲಕೃಷ್ಣಯ್ಯ
೩. ರಾ॥ ಬ॥ ಬಿ. ಕೆ. ಗರುಡಾಚಾರ್
೪. ಶ್ರೀ ಡಿ. ವಿ. ಗುಂಡಪ್ಪ
೫. ಮಿ॥ ಬಿ ಅಬ್ದುಲ್ ರಹಮಾನ್
೬. ಶ್ರೀ ಎ. ಕೃಷ್ಣರಾವ್
೭. ಶ್ರೀ ಡಿ. ಎಸ್. ಮಲ್ಲಪ್ಪ
೮. ಶ್ರೀ ಎಸ್. ಎಲ್. ಮನ್ನಾಜಿರಾವ್
೯. ಶ್ರೀ ಬಿ. ಎಸ್. ಪುಟ್ಟಸ್ವಾಮಿ
೧೦. ಶ್ರೀ ಪಿ ಸುಬ್ಬರಾಮಶೆಟ್ಟಿ
೧೧. ಶ್ರೀ ಸಂಪಿಗೆ ವೆಂಕಟಪತಯ್ಯ
೧೨. ಮಿ॥ ಪಿ ಎಸ್. ನಸಿರುಲ್ಲಾ ಷರೀಫ್
೧೩. ಶ್ರೀ ಜಿ. ಡಬ್ಲ್ಯು ಸಾಡೆ
೧೪. ಶ್ರೀ ಜಿ. ಶ್ರೀನಿವಾಸ ಅಯ್ಯಂಗಾರ್
೧೫. ರಾ॥ ಸಾ॥ ಬಿ. ಮುನಿವೆಂಕಟಪ್ಪ

ಆಟೋಮ್ಯಾಟಿಕ್ ಅಲಾರಂ ಪಿಸ್ತೂಲು

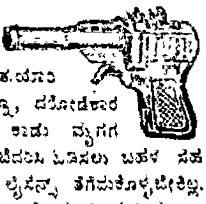

ಅತ್ಯುತ್ತಮವಾದ ಜರ್ಮನ ತಯಾರಿ ಕಳ್ಳರನ್ನು, ದರೋಡೆಕಾರರನ್ನು, ಕಾಡು ಮೃಗಗಳನ್ನು ಬೆದರಿಸಿ ಓಡಿಸಲು ಬಹಳ ಸಹಕಾರಿ. ಲೈಸೆನ್ಸ್ ತೆಗೆದುಕೊಳ್ಳಬೇಕಿಲ್ಲ. ಒಂದು ಬಾರಿಗೆ ಆರು ಗುಂಡುಗಳನ್ನು ಹಾರಿಸಬಹುದು ಆತ್ಮರಕ್ಷಣೆಗೂ ವಿನೋದಕ್ಕೂ ಬಹಳ ಉಪಯೋಗಕರ. ಅಳತೆ 6"×1" ಯಾರು ಬೇಕಾದರೂ ಸುಲಭವಾಗಿ ಉಪಯೋಗಿಸಬಹುದು. ಸರ್ಕಸ್ಸಿನವರೂ, ಕಾವಲುಗಾರರೂ, ಫಾರೆಸ್ಟ್ ಅಧಿಕಾರಿಗಳೂ ಇದನ್ನು ಉಪಯೋಗಿಸುತ್ತಾರೆ.

ಬೆಲೆ (100 ಕೇಪುಗಳ ಸಹಿತ) ರೂ. 2-12-0
ಚಿಲ್ಲರೆ ಕೇಪುಗಳು 60 ಕ್ಕೆ ರೂ. 1-0-0
ಟಪಾಲು ಖರ್ಚು „ 0-12-0

EASTREN TRADING Co,
Post Box No. 12,204.
Calcutta, (S.I.)

ಸ್ವೀಡನ್—ಮಾದರಿ ದೇಶ

(೩ ನೇ ಪುಟದಿಂದ ಮುಂದುವರಿದುದು)

[illegible]

ಬೆಂಕಿ ಕಡ್ಡಿ ತಯಾರಿ

[illegible]

ಸಹಕಾರ

[illegible]

[illegible]

[illegible]

ಕನ್ನಡ ಗ್ರಂಥ ಮತ್ತು ಪತ್ರಿಕೆಗಳ ಪ್ರದರ್ಶನ

[illegible]

ಖಾದಿ [illegible]

[illegible]

ಬೆಳ್ಳಿಯ ಉತ್ಪತ್ತಿ

[illegible]

ಹೊಸ ಗಾಜು

[illegible]

ವಿದ್ಯಾರ್ಥಿಗಳಿಗೆ ಸೌಕರ್ಯ

[illegible]

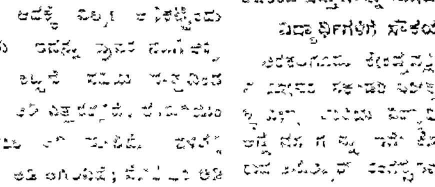

ಟಿ. ಸಿ. ನಟರಾಜ್ ಔಷಧಾಲಯ,

ಸಯ್ಯಾಜಿರಾವ್ ರೋಡು, ಮೈಸೂರು

[illegible]

[illegible]

: ಚೈತ್ರ ಮಾಸ ಭವಿಷ್ಯ :

ಸ್ತ್ರೀಯರಿಗೂ ಇದೇ ಸರಿಹೋಗುತ್ತದೆ

ಲೇಖಕರು—ಜ್ಯೋತಿರ್ವಿದ್ಯಾಭೂಷಣ, ಪಂಡಿತ ಶ್ರೀ ವೀರನಗೌಡರು,
ಬಿ. ಎಸ್. ಪಾಟೀಲ ಮುಣಸಿಗಿ, ಭಾಗ್ಯೋದಯ ಪಂಚಾಂಗಕರ್ತರು, ಗದಗ ಸಿಟಿ.

ಮೇಷ ರಾಶಿ—ಈ ತಿಂಗಳು ಶುಕ್ಲಪಕ್ಷದಲ್ಲಿ ಪ್ರಕೃತಿ ಕೆಡುತ್ತೆ. ನೆಗಡಿ, ಕೆಮ್ಮು, ಆಲಸ್ಯ ಉಂಟಾಗುತ್ತೆ. ಆರ್ಥಿಕ ಸ್ಥಿತಿಯಿಂದ ಉತ್ತಮವಿರುತ್ತೆ. ಮಂಗಲಕಾರ್ಯಗಳು ಸುಮಂಗಲ ಜರಗುತ್ತೆ. ತೀರ್ಥಯಾತ್ರಾದರ್ಶನವೂ ದರ್ಬಾರಿ ಕೆಲಸಗಳಲ್ಲಿ ಜಯವೂ ಶತ್ರುನಾಶವೂ ಪ್ರಾಪಂಚಿಕ ವಿಷಯಗಳು ದೊರೆಯುವಿಕೆಯೂ ಪುತ್ರರ ಸುಖ, ಸೌಖ್ಯವೂ ಪ್ರಯತ್ನಕಾರ್ಯಸಿದ್ಧಿಯೂ, ಉದಾಸೀನತೆ, ಭಯ, ಸಂಶಯ ನಿವಾರಣೆಯೂ ಖರ್ಚಾಧಿಕ್ಯವೂ ವಿದ್ಯಾರ್ಥಿಗಳಿಗೆ ಸಂತೋಷವೂ, ನೌಕರಿ ಧಂದೆ ಉದ್ಯೋಗಗಳಲ್ಲಿ ಪ್ರಯತ್ನದಂತೆ ಫಲವೂ ತಾ|| ೩, ೮, ೯, ೧೩, ೧೮, ೨೦, ೨೭, ಖರ್ಚಿನ ಪ್ರಸಂಗ ಬಹು ತೊಂದರೆಯು.

ವೃಷಭ ರಾಶಿ—ಈ ತಿಂಗಳು ನಿಮಗೆ ಪಿತ್ತವಿಕಾರದಿಂದ ಮಲಬದ್ಧತೆಯಿಂದ ಪ್ರಕೃತಿ ಕೆಡುತ್ತೆ. ತಲೆನೋವು ಚರ್ಮರೋಗ ಮುಂದರಿಯುತ್ತೆ. ಆರ್ಥಿಕ ದೃಷ್ಟಿಯಿಂದ ತೊಂದರೆಯೂ ಖರ್ಚಿನ ಪ್ರಸಂಗವೂ, ನೌಕರಿ ಧಂದೆ ಉದ್ಯೋಗಗಳಲ್ಲಿ ತ್ರಾಸಾಧಿಕ್ಯವೂ, ದರ್ಬಾರಿ ಕೆಲ್ಸಗಳಲ್ಲಿ ಪ್ರತಿಕೂಲವೂ, ಪ್ರವಾಸದಲ್ಲಿ ಸುಖವೂ, ಕ್ಷೇತ್ರ ಯಾತ್ರಾ ದರ್ಶನವೂ, ಅಕಸ್ಮಾತ್ ವಾಹನ ಭಯವೂ, ಮಿತ್ರ ಕಳೆದುಕೊಳ್ಳುವ ಸಂದರ್ಭವೂ, ಸ್ತ್ರೀ ಸುಖ ದೊರೆಯುವಿಕೆಯೂ ಕಂಡುಬರುತ್ತದೆ. ವಿದ್ಯಾರ್ಥಿಗಳಿಗೆ ಆಲಸ್ಯ, ನಾರಿಯರಿಗೆ ಕಲಹ ಜರಗುತ್ತೆ. ತಾ|| ೩, ೧೦, ೧೧, ೧೯, ೨೨, ೨೬, ೩೧, ಖರ್ಚಾಧಿಕ್ಯ, ವಿಘ್ನಗಳು.

ಮಿಥುನ ರಾಶಿ—ಈ ತಿಂಗಳು ನಿಮಗೆ ಪ್ರಾಪಂಚಿಕ ಸುಖ ಚೆನ್ನಾಗಿರುತ್ತೆ. ಸಾಂಪತ್ತಿಕ ಸ್ಥಿತಿ ಸುಧಾರಿಸುತ್ತದೆ. ಸ್ವಜನ ಬಂಧುಗಳು ಆಪ್ತ ಮಿತ್ರರುಗಳ ಸಹಾಯವಾಗುತ್ತೆ. ವೈಷಮ್ಯ ದೂರವಾಗುವಿಕೆಯೂ, ನೌಕರಿ ಧಂದೆ ಉದ್ಯೋಗಮೊದಲಾದವುಗಳಿಗೆ ಕಷ್ಟ ನಷ್ಟಗಳು ದೂರಾಗಿ ತುಂಬಾ ಲಾಭವಾಗುತ್ತೆ. ದರ್ಬಾರಿ ಕೆಲಸಗಳಲ್ಲಿ ಜಯವೂ, ಪುಣ್ಯಕ್ಷೇತ್ರಗಳ ದರ್ಶನವೂ, ಆನಂದವೂ, ವಿದ್ಯಾರ್ಥಿಗಳಿಗೆ ಪ್ರಗತಿಯೂ ಉಂಟಾಗುತ್ತವೆ. ಪತಿಯಿಂದ ಬಿಟ್ಟಿದ್ದ ನಾರಿಯರು ಸುಖರೂಪದಿಂದ ಹಿಂದಿರುಗುತ್ತಾರೆ. ಮುಖ್ಯವಾಗಿ ಈ ರಾಶಿಯವರಿಗೆ ಈ ತಿಂಗಳು ಪ್ರಗತಿ—ಯದ ಲಾಭ ಉತ್ತರೋತ್ತರವಾಗಿ ಜರಗುತ್ತದೆ. ತಾ|| ೩, ೫, ೧೩, ೧೭, ೨೧, ೨೩, ೨೯, ತುಸು ಚಿಂತೆ ತೊಂದರೆ ತೋರುವುದು.

ಕರ್ಕ ರಾಶಿ — ಈ ತಿಂಗಳು ಪ್ರಕೃತಿ ಮತ್ತು ಪ್ರಾಪಂಚಿಕ ಸುಖ, ಮಾನಸಿಕ ಸುಖ ಆರ್ಥಿಕ ಚೆನ್ನಾಗಿವೆ. ಆದರೂ ಅಕಸ್ಮಾತ್ ಖರ್ಚಿನ ಪ್ರಸಂಗ ಬರುತ್ತೆ. ಸ್ವರ ಗಾರಕ್ಕೆ ಕಡಿಮೆಯಾಗುತ್ತೆ. ಪ್ರತಿಯೊಂದು ಯೋಜನೆಗಳಲ್ಲಿ ತಿರಸ್ಕಾರವಾಗುತ್ತದೆ. ಕೆಲ ಉತ್ಸಾಹ ಕುಗ್ಗುತ್ತದೆ. ಕೃತಕಗಳಿಗಿಂತ ಪರರಿಂದ ಮೋಸ ಯೋಗವಿರುತ್ತೆ. ಪ್ರವಾಸದಲ್ಲಿ ಅನರ್ಥ ಸಂಭವಿಸುವ ಯೋಗವಿದೆ. ನೌಕರಿ ಧಂದೆ ಉದ್ಯೋಗಗಳಲ್ಲಿ ಅಕಸ್ಮಾತ್ ತಪ್ಪು ಮಾಡುವ ಯೋಗವಿರುತ್ತೆ. ವಿದ್ಯಾರ್ಥಿಗಳಿಗೆ ಪ್ರತಿಕೂಲವಿರುತ್ತೆ. ಸ್ತ್ರೀಯರಿಗೆ ವಿಚಾರಶೂನ್ಯ ಚಂಚಲವೃತ್ತಿ. ಪತಿಪತ್ನಿಯ ಮೊಳ ವಿರಸ ಉಂಟಾಗುತ್ತೆ. ತಾ|| ೬, ೭, ೧೫, ೧೯, ೨೪, ೨೮, ೩೦ ಖರ್ಚು, ಅವಮಾನ ಚಿಂತೆ.

ಸಿಂಹ ರಾಶಿ—ಈ ರಾಶಿಯವರಿಗೆ ಈ ತಿಂಗಳು ಶುಕ್ಲಪಕ್ಷದಲ್ಲಿ ಪ್ರಕೃತಿ ಸುಖ ದೊರೆಯಲಾರದು. ಪ್ರಾಪಂಚಿಕ ಮಾನಸಿಕ ಗ್ರಹಸುಖಗಳು ತೊಂದರೆದಾಯಕವಾಗಿರುತ್ತವೆ. ನೌಕರಿ ವರ್ಗಕ್ಕೆ ಉತ್ತಮ ಯೋಗವಿರುತ್ತೆ. ಈ ರಾಶಿಯವರಿಗೆ ಈ ತಿಂಗಳು ಕೃಷ್ಣಪಕ್ಷದಲ್ಲಿ ಕಾರಾಗೃಹದಿಂದ ಮುಕ್ತರಾಗುವ ಯೋಗವಿರುತ್ತೆ. ಶತ್ರುಗಳು ಪಲಾಯನಗೈಯುತ್ತಾರೆ. ಸಜ್ಜನರ ಆಪ್ತ ಇಷ್ಟಮಿತ್ರರ ದರ್ಶನವಾಗುತ್ತೆ. ಸಾಗು ಸಹಾಯವಾಗುತ್ತದೆ. ಮಂಗಲಕಾರ್ಯಾನುಕೂಲ ಯೋಗವಿರುತ್ತದೆ. ವಿದ್ಯಾರ್ಥಿಗಳಿಗೆ ಪ್ರಗತಿಯು, ನಾರಿಯರಿಗೆ ಸ್ವಲ್ಪ ಅನಾರೋಗ್ಯವೂ ಕಂಡುಬರುತ್ತೆ. ಆದರೆ ಪ್ರಸವ ಕಾರ್ಯವು ಸುಖರೂಪವಾಗಿ ಜರುಗುತ್ತದೆ. ತಾ|| ೮, ೯, ೧೬, ೧೭, ೨೫, ೨೬ ಕ್ಲೇಶವೂ ತೊಂದರೆಯೂ ಖರ್ಚಾಧಿಕ್ಯವೂ.

ಕನ್ಯಾ ರಾಶಿ—ಈ ತಿಂಗಳು ಪ್ರಕೃತಿ ಸುಖ, ಪ್ರಾಪಂಚಿಕ ಸುಖ, ಮಾನಸಿಕ ಸುಖ ಆರ್ಥಿಕ ಸುಖ ಬಿಲ್‌ಕುಲ್ ದೊರೆಯಲಾರದು. ಆಪ್ತ ಇಷ್ಟಮಿತ್ರರಿಂದ ತೊಂದರೆಯೂ ಶತ್ರುಗಳ ಉಪಟಳವೂ, ಕಲಹ ಪ್ರಸಂಗವೂ, ಖರ್ಚಾಧಿಕ್ಯವೂ, ಮಾನಹಾನಿಯೂ ಬಿಟ್ಟಿದ್ದಲ್ಲ. ನೌಕರಿ ಧಂದೆ ಉದ್ಯೋಗಗಳಲ್ಲಿ ಪ್ರತಿಕೂಲವೂ, ದರ್ಬಾರಿ ಕೆಲ್ಸಗಳಲ್ಲಿ ಅಪಜಯವೂ, ಧಾರ್ಮಿಕ, ಸಾಮಾಜಿಕ ಕೆಲಸಗಳಲ್ಲಿ ವಿಘ್ನವೂ. ಮಂಗಲ ಕಾರ್ಯಗಳಿಗೆ ಕಂಟಕವೂ ವಿದ್ಯಾರ್ಥಿಗಳಿಗೆ ಕ್ಲೇಶ, ಸ್ತ್ರೀಯರಿಗೆ ಅನಾರೋಗ್ಯ ಕಲಹ ಪ್ರಸಂಗ ಯೋಗವಿದೆ. ಗರ್ಭಧಾರಣ ನಾರಿಯರು ಒಳ್ಳೆ ಎಚ್ಚರಿಕೆಯಿಂದಿರತಕ್ಕದ್ದು ತಾ|| ೩, ೧೦, ೧೧, ೧೨, ೧೯, ೨೦, ೨೭, ೨೮, ೩೦ ಹಾನಿ, ಕ್ಲೇಶ ಕಷ್ಟ.

ತುಲಾ ರಾಶಿ—ಈ ತಿಂಗಳು ಕೃಷ್ಣಪಕ್ಷದಲ್ಲಿ ಕೆಮ್ಮು, ದಮ್ಮು, ನೆಗಡಿ ಮೊದಲ್ಲ ಉಷ್ಣತೆ ವಿಕಾರದಿಂದ ಸ್ವಲ್ಪ ಪ್ರಕೃತಿ ಕೆಡುವ ಸಂಭವವಿರುತ್ತೆ. ಪತ್ನಿಯ ಪ್ರಕೃತಿ ಕೆಡುವ ಯೋಗವಿರುತ್ತೆ. ಪ್ರಾಪಂಚಿಕ ಸುಖ ಸ್ವಲ್ಪ ತೊಂದರೆ. ಆರ್ಥಿಕ ಅಡಚಣೆ ದೂರಾಗಿ ಸಾಂಪತ್ತಿಕ ಸ್ಥಿತಿ ಸುಧಾರಿಸುತ್ತದೆ. ಮಂಗಳಕಾರ್ಯಗಳು ದರ್ಬಾರಿ ಕೆಲ್ಸಗಳು ಪ್ರವಾಸ ಕಾರ್ಯಗಳು ನಿರ್ವಿಘ್ನತೆಯಿಂದ ಜರುಗುತ್ತವೆ. ನೌಕರಿ ಧಂದೆ ಉದ್ಯೋಗಗಳಲ್ಲಿ ವಿಶೇಷ ಲಾಭ ಪ್ರಗತಿ ಯೋಗವಿರುತ್ತೆ. ಸ್ವಜನ ಜನರ ಸಹಾಯವೂ, ವಿದ್ಯಾರ್ಥಿಗಳಿಗೆ ಸುಗಮವೂ, ಸ್ತ್ರೀಯರಿಗೆ ತಪ್ಪು ತಿಳುವಳಿಕೆ ತಿಳಿದುಕೊಳ್ಳುವಿಕೆಯೂ ಕಂಡುಬರುತ್ತೆ. ತಾ|| ೪, ೫, ೧೩, ೧೬, ೧೯, ೨೨, ೨೫, ೨೬, ೩೧ ಖರ್ಚಾಧಿಕ್ಯ ಚಿತ್ತಭ್ರಮೆ ತೋರುವ ಯೋಗವಿರುತ್ತೆ.

ವೃಶ್ಚಿಕ ರಾಶಿ— ಈ ತಿಂಗಳು ನಿಮಗೆ ಅನಾರೋಗ್ಯ ಪ್ರಬಲವಾದರೂ, ಮಾನಸಿಕ ವ್ಯಥೆಯೇ ಕಾರಣವಾಗಿರುತ್ತೆ. ನಿಮ್ಮವರೇ ನಿಮ್ಮನ್ನು ಸಂಕಟದಲ್ಲಿ ಕೆಡಹುವ ಸಂಭವವಿರುತ್ತೆ. ಆರ್ಥಿಕ ಅಡಚಣೆ ವಿಶೇಷವಾಗುತ್ತೆ. ಬರುವುದು ಕೊನ್ನೆ, ಕೊಡುವುದು ಬಿಟ್ಟಿದ್ದಲ್ಲ, ವೈರಿಗಳಿಂದ ತ್ರಾಸಾಧಿಕ್ಯ. ಮಂಗಳಕಾರ್ಯಗಳಲ್ಲಿ ಪ್ರತಿಕೂಲ. ಪಾಲುಗಾರ ವ್ಯಾಪಾರಂಗಳಿಗೆ ಮೋಸಸಂಭವ, ಸಾರ್ವಜನಿಕ ಕೆಲಸಗಳಲ್ಲಿ ವಿಜಯ, ನೌಕರಿ ಧಂದೆ ಉದ್ಯೋಗಗಳಲ್ಲಿ ಪ್ರತಿಕೂಲತೆಯು ಕಂಡುಬರುತ್ತೆ. ಪ್ರವಾಸದೊಳಗೆ ತೊಂದರೆ, ವಿದ್ಯಾರ್ಥಿಗಳಿಗೆ ಅನುಕೂಲತೆ. ಸ್ತ್ರೀಯರಿಗೆ ಸಂಸಾರ ತಾಪತ್ರಯಗಳೇ ವಿಶೇಷವಾಗಿ ತೋರುವುವು. ತಾ|| ೬, ೭, ೧೧, ೧೫, ೧೬, ೨೪, ೨೫, ೩೦ ಕ್ಲೇಶಪ್ರದವಾಗಿ ತೋರುವುದು.

ಧನು ರಾಶಿ—ಈ ತಿಂಗಳು ಕೃಷ್ಣ ಪಕ್ಷದಲ್ಲಿ ಅನಿಚ್ಛ ಮಲಬದ್ಧತೆ ತಲೆನೋವು ಇತ್ಯಾದಿ ವಿಕಾರಗಳು ದೂರವಾಗುತ್ತವೆ. ಪ್ರಾಪಂಚಿಕ ಸುಖ, ಸ್ತ್ರೀಪುತ್ರಾದಿ ಸುಖ ಮಾನಸಿಕ ಸುಖ ದೊರೆಯುತ್ತದೆ. ಪುಣ್ಯಕ್ಷೇತ್ರ ದರ್ಶನವಾಗುತ್ತೆ. ಮನೋರಥ ಸಿದ್ಧಿಯಾಗುವ ಯೋಗವಿದೆ. ನೌಕರಿ ಧಂದೆ ಉದ್ಯೋಗಗಳಲ್ಲಿ ಲಾಭವಾಗುತ್ತೆ. ದರ್ಬಾರಿ ಕೆಲಸಗಳಲ್ಲಿ ಜಯ, ಮಂಗಳ ಕಾರ್ಯಾನುಕೂಲ ಪತ್ರವಾಗುವು ವಿದ್ಯಾರ್ಥಿಗಳಿಗೆ ಸುಯೋಗ. ಸ್ತ್ರೀಯರಿಗೆ ಒಳ್ಳೆ ಅನುಕೂಲವಾಗಿದೆ. ತಾ|| ೫, ೮, ೧೦, ೧೭, ೧೮, ೨೧, ೨೫, ೨೯ ಖರ್ಚಿನ ಪ್ರಸಂಗ ತೊಂದರೆ.

ಮಕರ ರಾಶಿ—ಈ ತಿಂಗಳು ನಿಮಗೆ ಪಿತ್ತವಿಕಾರದಿಂದ ಉಷ್ಣವಿಕಾರದಿಂದ ನಿದ್ರಾಭಂಗದಿಂದ ಹಲವು ವಿಚಾರಗಳಿಂದ ತೊಂದರೆಯಲ್ಲಿ ಬಿದ್ದು ಪ್ರಕೃತಿ ಕೆಡುವ ಸಂಭವವಿರುವುದು. ಸಾಂಪತ್ತಿಕ ಅಡಚಣೆಯೂ, ಭಯವೂ, ಮಂಗಳ ಕಾರ್ಯಗಳಲ್ಲಿ ವಿಘ್ನವೂ, ಕಂಡುಬರುತ್ತೆ. ಅಕಸ್ಮಾತ್ ಮೋಸದಿಂದ ಕಾಗದ ಪತ್ರಗಳಿಗುವ ಯೋಗವಿರುತ್ತೆ, ಹುಷಾರಿಯಿಂದಿರತಕ್ಕದ್ದು. ಕೈ ಕೆಳಗಿನವರಿಂದ ಅವಿಶ್ವಾಸವೂ, ವಿದ್ಯಾರ್ಥಿಗಳಿಗೆ ಆನಂದವೂ, ನಾರಿಯರಿಗೆ ಚಿಂತಾಧಿಕ್ಯವೂ ಬಲವಾಗಿರುತ್ತೆ. ಆದರೂ ಈ ರಾಶಿಯವರು ನೌಕರಿ ಧಂದೆ, ಉದ್ಯೋಗಗಳಲ್ಲಿ ತುಂಬಾ ಹುಷಾರಿಯಿಂದಿರತಕ್ಕದ್ದು. ಪ್ರವಾಸದಲ್ಲಿ ಸುಖ ಲಾಭ. ತಾ|| ೩, ೧೧, ೧೯, ೨೦, ೨೭, ೨೮, ೩೦ ವಿಶೇಷ ಖರ್ಚು.

ಕುಂಭ ರಾಶಿ—ಈ ತಿಂಗಳು ಕೃಷ್ಣಪಕ್ಷದಲ್ಲಿ ಪ್ರಕೃತಿ ಸುಖ ದೊರೆಯಲಾರದು. ವಾಹನ ಭಯ ಕಂಡು ಬರುತ್ತೆ. ಪ್ರಾಪಂಚಿಕ ಸುಖ, ಮಾನಸಿಕ ಸುಖ, ದೊರೆಯುವ ಯೋಗವಿದೆ. ಮಂಗಳಕಾರ್ಯಗಳು ಜರುಗುವ ಯೋಗವಿದೆ. ನೌಕರಿ ಧಂದೆ, ಉದ್ಯೋಗಗಳಲ್ಲಿ ಒಳ್ಳೇ ಸುಯೋಗಗಳುಂಟು. ಆನಂದವೇ ಆನಂದ, ಪರರ ಸಹಾಯ ಶತ್ರುನಾಶ, ವಿದ್ಯಾರ್ಥಿಗಳಿಗೆ ಲೇಸು. ಸ್ತ್ರೀಯರಿಗೆ ಸರ್ವಾನುಕೂಲವಾಗಿರುವುದು. ತಾ|| ೫, ೯, ೧೩, ೧೭, ೧೮, ೨೨, ೨೬, ೩೦ ಅನಾರೋಗ್ಯ ಕ್ಲೇಶ.

ಮೀನ ರಾಶಿ—ಈ ತಿಂಗಳು ನಿಮಗೆ ಪ್ರಕೃತಿ ಮತ್ತು ಪ್ರಾಪಂಚಿಕ ಸುಖ ನೆಮ್ಮದಿ ಮಾನಸಿಕ ಸೌಖ್ಯ ದೊರೆಯುತ್ತದೆ. ಆಪ್ತ ಇಷ್ಟಮಿತ್ರರುಗಳು ಶತ್ರುಗಳಾಗುವರು. ನೌಕರಿ ಧಂದೆ, ಉದ್ಯೋಗಗಳಲ್ಲಿ ತಮ್ಮ ಸಾಮರ್ಥ್ಯದಿಂದಲೇ ಅನುಕೂಲವು. ಮಂಗಳಕಾರ್ಯಗಳಲ್ಲಿ ವಿಘ್ನವೂ, ಪ್ರವಾಸದಲ್ಲಿ ನೆಮ್ಮದಿಯೂ ವಿದ್ಯಾರ್ಥಿಗಳಿಗೆ ಅಪಶಿಷ್ಟವೂ, ಸ್ತ್ರೀಯರಿಗೆ ಬಹು ಕಷ್ಟವೂ, ಕಂಡುಬರುತ್ತೆ. ದರ್ಬಾರಿ ಕೆಲಸಗಳನ್ನು ಮುಂದೆ ಹಾಕತಕ್ಕದ್ದು. ಸ್ವಜನರಿಂದ ಕೈಕೆಳಗಿನವರಿಂದ ವಿಶ್ವಾಸವಿಡಕೂಡದು. ಆದರೆ ಈ ತಿಂಗಳು ಹುಷಾರಿಯಿಂದಿರತಕ್ಕದ್ದು. ತಾ|| ೬, ೭, ೧೧, ೧೫, ೧೬, ೧೯, ೨೪, ೨೫, ೨೭, ೨೮ ಹಾನಿ ಕ್ಲೇಶ ಬಹು ಸಂಕಟ.

"ಸುವಾಸಿನಿ"
ಎಂಬ ಹೆಸರಾಗಿದಂತೆ ಸುವಾಸನೆ ಹೊಗೆ ಕೊಡುವ
ಶ್ರೀಗಂಧದ ಬತ್ತಿಗಳು
48 ಬತ್ತಿಗಳಿರುವ (ಸುಮಾರು 3 ತೊಲ) ಸಿಲೋಫೇನ್ ಪೇಪರಿನಲ್ಲಿ ಅಂದವಾಗಿ ಪ್ಯಾಕು ಮಾಡಿರುವ ರಟ್ಟಿನ ಪೆಟ್ಟಿಗೆಗಳಲ್ಲಿ ದೊರೆಯುತ್ತವೆ.
ಪೆಟ್ಟಿಗೆಯೊಂದಕ್ಕೆ ಬೆಲೆ 0—3—0
ಸಮಗ್ರ ಕರ್ನಾಟಕದಲ್ಲೂ ಏಜೆಂಟರು ಬೇಕಾಗಿದ್ದಾರೆ. ಮಾದರಿ ಪೆಟ್ಟಿಗೆಗೂ, ವಿಶೇಷ ನಿಯಮಗಳಿಗೂ ನಾಲ್ಕು ಆಣೆ ಸ್ಟಾಂಪಿನೊಂದಿಗೆ ಸೋಲ್ ಏಜಂಟರಲ್ಲಿ ವ್ಯವಹಾರ ಮಾಡಬಹುದು.
ಸೋಲ್ ಏಜೆಂಟ್ರು:—
ಪದಕಿ ಕೃಷ್ಣಮೂರ್ತಿ,
ಚಾಮುಂಡಿ ಎಕ್ಸ್‌ಪೋರ್ಟ್ಸ್, ಮೈಸೂರು.

ಚಿತ್ರಶಾಲಾ ಸ್ಪರ್ಧೆ ನಂ. ೪೫

ಬಹುಮಾನ ಪಡೆದವರು

[illegible]

ಶ್ರೀ ರಾಮೋತ್ಸವ

[illegible]

ಗಮಕ ಗೋಷ್ಠಿ

ಕನ್ನಡದ ಪವಿತ್ರ ಕಾವ್ಯಗಳನ್ನು ಓದುವ ವಿದ್ಯೆ ಕಲಿಯುವ ಸರಳ[illegible]

[illegible]

ಮನೋಹರ ವ್ಯಾಖ್ಯಾನ

ಪ್ರಕಾಶಕ ಮಂಡಲಿ, ಬನಾರಸ[illegible]

[illegible]

ಶಿವಮೊಗ್ಗ ಬಾಣ್ಣದ ವೆಂಕಟಾಚಲ ಪಂಡಿತ ಅಂಡ್ ಸನ್,

ಆಯುರ್ವೇದೀಯ ಔಷಧಗಳು.

ಲೋಕಾನುಭವದ ಕಸ್ತೂರಿ ಮಾತ್ರೆಗಳು

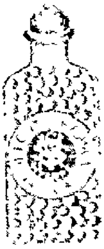

[illegible]

ಬಾಣ್ಣದ ವೆಂಕಟಾಚಲ ಪಂಡಿತ ಅಂಡ್ ಸನ್,

ಶ್ರೀ [illegible], ಮೈಸೂರು.

ಪೋಲೀಸ್ ನೌಕರಿಗಳು

ಸ್ವಾಮಿ..

ಈಗಿನ ಪೋಲೀಸ್ ಮುಖ್ಯಾಧಿಕಾರಿಗಳವರು ಪೊಲೀಸ್ ಸಬ್‌ಇನ್ಸ್‌ಪೆಕ್ಟರ್ ಸಾಹೇಬರವರಿಗೆ ನಾಳೆ ಮೇಯಿಂದ ಪತ್ರ ಒಂದು ಪರ್ಸನಲ್ ಪ್ರಕಟಣೆಯಾಗಿರುವುದು. ಇಂಥವರಿಗೆ ರಾತ್ರಿ ಎಕ್ಸ್‌ಟೆನ್‌ಷನ್‌ಗಳು ದೊರೆಯ ಬೇಕು? ಪ್ರಬಲ ಪ್ರಾಂತ್ಯದಲ್ಲಿ ಅಸ್ವಸ್ಥ ರಸ್ತೆಗಳಲ್ಲಿ ಭಾರಿಗ ಹೋಗಿ ರಿಟ್ಟೈರ್‌ಮೆಂಟ್ ಅನುಭವಿಸಲು ಸಿದ್ಧವಿರುವ ಜನರಿಗೆ ಅಸ್ಟಿ ಸಿಂಪ್ಟಾ ಪ್ರೋಲ್ ಎಂಬ ಮಾನದಂಡ ಮಾಡುತ್ತಾರೆ. ನಿಸ್ಸೀಮ ಗೃಹ? ಏನಾಗಲೀ ಅವರನ್ನು ಇನ್ನು ವರ್ಷಗಳು ಸರ್ವಿಸ್ಸಿನಲ್ಲಿಟ್ಟು ಸಾಕಲ್ಪಟ್ಟಿರೆಂಬ ಸರಿನ್ನ. ಸ್ವಪನ ಸವಲುಗಳು ಬೇರೆ! ಅವರು ಮೆಚ್ಚಿದ ಭಾಗವಲ್ಲ. ಅದೇವರಿಗೆ ಇರುವ ಸ್ಥಳವೂ ಇಲ್ಲ. ಅವರುಗಳಿಗೆ ನಮ್ಮ ಜನ, ಮನ, ಮಾನ, ಪ್ರಾಣಗಳ ಮೇಲೆ ಅಧಿಕಾರ ಇರಬೇಕೆಂದು ನಾವು ಎಷ್ಟು ಬಯಸಿದರೂ ಪ್ರಯೋಜನವೇನು? ಅವರ ಗತಿಯೇ ಬೇರೆ. ಅವರ ಯೋಚನಾ ಸಂಧಾನಗಳೇ ಬೇರೆಯಾಗಿರುತ್ತವೆ.

ಈಗ ಎಲ್ಲೆಲ್ಲಿ ನೋಡಿದರೂ ಅಂಗಸ್ಥೀ ಇಂಡಿಯನ್ನರ ದರ್ಬಾರು. ಅವರಿಂದಲೇ 'ಬ್ರಿಟಿಷ್ ಸಿಸ್ಟಂ ಶ್ರೇಷ್ಠವೆ' ಎಂಬ ಭಾವನೆ ಸರ್ಕಾರಕ್ಕಿರುವಂತಿದೆ. ನಮ್ಮ ದೇಶೀಯರಾಗಿ ನಮ್ಮ ಪಕ್ಷಗಳ ಕಷ್ಟ ನಿಷ್ಠುರಗಳನ್ನು ತಿಳಿದವರಾಗಿ ಪತ್ರವಿಟ್ಟಿನ ಪಿಸ್ತೂಲ ಜನರ ಸಹಾಯದಿಂದಲಾಗಿಯೂ ವರ್ಷಗಟ್ಟಲೆ ಪಾಸಾದರೂ ಸಮಸ್ಯೆ ರೂಪಾಯಿಯ ಕಾನ್‌ಸ್ಟೇಬಲ್ ಗಿರಿಯಲ್ಲೇ ಕೊಳೆಯುತ್ತಿರುವವರು ನಮ್ಮ ದೇಶೀಯರು. ಅವರಿಗೆ ೧೫ ರೂಪಾಯಿಯ ಪೈಕಿ ಇನ್ಷೂರೆನ್ಸ್, ಫೀಜು, ನಾಪಿತ, ಮುಂತಾದವು ಹೋಗಿ ಉಳಿಯುವುದು ೧೦ ಅಥವಾ ೧೧ ರೂ. ಅವರ ಕುಟುಂಬ ಭರಣಕ್ಕೆ!

ನಮ್ಮ ಜನರ ಪಾಡಂತೂ ಹೀಗಾಯಿತಲ್ಲ! ಅಕ್ಷರಶಃ ಅವರ ಸ್ಥಿತಿ ನೋಡಿ. ಅವರು ಪ್ರಾರಂಭದಲ್ಲಿ ರಿಕ್ರೂಟ್‌ಗಳಂತೆ. ಸಂಬಳ ೩೫ ರಿಂದ ಪ್ರಾರಂಭ. ಇದರ ಮೇಲೆ ಸ್ಕೇಲ್ ಅಲೋಯನ್ಸ್ ಏನು. ಕ್ವಾರ್ಟರ್ಸ್ ಇದೆ ಎಂದು ವರ್ತಮಾನ. ಹ್ಯಾಗಿದೆಯೋ? ಒಟ್ಟಿನಲ್ಲಿ ೮೦ ರೂಪಾಯಿ ಮೊಟ್ಟ ಮೊದಲೇ ಅದರ ರಿಕ್ರೂಟಾದಷ್ಟರಿಂದ ಮುಂದುವರಿವಾಗ ಐವತ್ತೇ! ಸ್ವಾರ್ಥಗಬಹುದು. ಜಾಗ್ರತೆ ಜಾಗ್ರತೆ ಹಂತ ಹತ್ತುವುದಕ್ಕೂ ಮುಂದಿನ ಸೌಲಭ್ಯಗಳಷ್ಟೇ ಇವೆ. ಇವರ ಪ್ರಾರಂಭ ಪಡೆಗೆ ನಮ್ಮವರು ತಮ್ಮ ರಿಟೈರ್‌ಮೆಂಟಿನಲ್ಲಿ ಸಹ ಏರಲು ಸಾಧ್ಯವೇ ಇಲ್ಲ. ಬರ್ತೋಜರ್ಥ ಹಿಟ್ಟು ಬಟ್ಟೆಗಳಿಂದ ಜೀವಿಸಬೇಕಾದ ನೂರಾರು ಬಡ ಕುಟುಂಬಗಳು ಹೀಗೆ ಒಂದು ಜೀವಿಕೆಯಿಂದ ಮುಂಗಟ್ಟಿದ್ದಾರೆಂದು ಹೇಳಬಹುದು.'

ಸ್ವಾಮಿಯವರು ದೇಶದ ಉನ್ನತಿಯು ಪ್ರಾರಂಭ ದಿನದಿಂದಲೂ ಈ ತರದ ಪರಕೀಯರಿಂದಲೇ ಸಾಧಿಸಲ್ಪಡುತ್ತಿದ್ದೇ? ಅಧಿಕಾರ ಮುಗ್ಗಟ್ಟಿನಲ್ಲಿ ಸಿಲುಕುತ್ತಿರುವಾಗ ಈ ಸಾ

ವರದಾಚಾರ್ಯರ ಸ್ಮಾರಕ ಕಲಾ ಸಂಘ

ಮುಂದಿನ ತಿಂಗಳ ಮಧ್ಯಭಾಗದಲ್ಲಿ ನಡೆಯುವ ಕಲಾ ಉತ್ಸವದ ಸಂಬಂಧವಾಗಿ ಮೇಲ್ಕಂಡ ಸಂಘದವರು ಕೆಳಗೆ ಕಂಡಂತೆ ಸ್ಪರ್ಧೆಗಳನ್ನು ನಡೆಸಿ ಬಹುಮಾನಗಳನ್ನು ಕೊಡುವವರಾಗಿದ್ದಾರೆ. ಕರ್ನಾಟಕದಲ್ಲಿರುವ ಸಮಸ್ತರೂ ಇದರಲ್ಲಿ ಭಾಗವಹಿಸಬಹುದು.

(೧) ಕನ್ನಡದಲ್ಲಿ ಬರೆದ ಅತ್ಯುತ್ತಮ ನಾಟಕ—ಇದು ಧಾರ್ಮಿಕ, ಸಾಮಾಜಿಕ ಅಥವಾ ಐತಿಹಾಸಿಕವಾಗಿರಬಹುದು. ಇದಕ್ಕೆ ಚಿನ್ನದ ಪದಕವು ಬಹುಮಾನವಾಗಿ ಕೊಡಲ್ಪಡುವುದು.

(೨) ಉತ್ತಮ ಲೇಖನ ಸ್ಪರ್ಧೆ

ವಿಷಯ:—"ಕನ್ನಡ ರಂಗಭೂಮಿಯ ನಾಟ್ಯತೆಗಳು"—ಇದನ್ನು ಕನ್ನಡ, ಇಂಗ್ಲಿಷ್, ತೆಲುಗು ಅಥವ ತಮಿಳು ಭಾಷೆಗಳಲ್ಲಿ ಬರೆಯಬಹುದು. ಉತ್ತಮ ಸ್ಪರ್ಧೆಗೆ ಸಂಘದ ಪದಕ ಬಹುಮಾನವು ಕೊಡಲ್ಪಡುವುದು.

(೩)ಸ್ತ್ರೀಯರ ಸಂಗೀತ ಸ್ಪರ್ಧೆ:—

ಕರ್ನಾಟಕದ ಉತ್ತಮ ಸಂಗೀತ ಅಭ್ಯಾಸಿನಿಯರುಗಳಾದ ಸ್ತ್ರೀಯರಿಗೆ ಎರಡು ಪದಕಗಳು ಬಹುಮಾನವಾಗಿ ಕೊಡಲ್ಪಡುವುವು. ಒಂದು ಬಾಯಿ ಹಾಡುಗಾರಿಕೆ ಮತ್ತೊಂದು ವಾದ್ಯ ಗಾನಕ್ಕೆ.

ಇದಲ್ಲದೆ ಈ ಕಾಲದಲ್ಲಿ ಕರ್ನಾಟಕ ನಾಟಕ ಸ್ಪರ್ಧೆಯೊಂದನ್ನು ಸಹ ಏರ್ಪಡಿಸಲಾಗಿದೆ. ಪದಕಗಳ ಬಹುಮಾನವೂ ಶೀಲ್ಡೂ ಸಹ ಕೊಡಲಾಗುವುವು.

ಆ ಕಾ ಶ ವಾ ಣಿ

ಸೋಮವಾರ—೬-೩೦ ರಿಂದ ೯-೩೦ ಶ್ರೀ ಬಿ. ಎಂ. ಶ್ರೀನಿವಾಸಯ್ಯನವರ ಭಾಷಣ, "ಆಲೋಚನಾತರಂಗಗಳು"; ಏರೋಪ್ಲೇನ್ ಸಂಗೀತ. ಮಂಗಳವಾರ—೬-೩೦ ರಿಂದ ೮-೪೫ ಕರ್ನಾಟಕ ಸಂಗೀತ, ಕನ್ನಡ ಕವಿ ರನ್ನ, ಶ್ರೀ ಟಿ. ಎಸ್. ಶ್ರೀಕಂಠಯ್ಯನವರ ಭಾಷಣ. ಬುಧವಾರ—ಕರ್ನಾಟಕ ವಾದ್ಯಗಾನ; ವೈಜ್ಞಾನಿಕ ಮಹನೀಯರು "ಪ್ಯಾಸ್ಚರ್". ಗುರುವಾರ—೬-೩೦ ರಿಂದ ೮-೪೫ ತಮಿಳು ನಾಟಕ, "ಪುಂಡರೀಕ"; ಲಘುಸಂಗೀತ. ಶುಕ್ರವಾರ—೬-೩೦ ರಿಂದ ೮-೪೫ ಶ್ರೀರಾಮ ನವಮಿ; ಹರಿಕಥಾ ವಿಶಾರದ ಶ್ರೀ ಎಂ. ಸುಬ್ಬರಾಯರಿಂದ ಸೀತಾ ಕಲ್ಯಾಣ. ಶನಿವಾರ—ರಜಾ.

ಹೇಬರುಗಳು ಯಾಕೆ ನಮ್ಮ ದೇಶಕ್ಕೆ? ಹೀಗೆಯೇ ಕಾಲಕ್ರಮದಲ್ಲಿ ಎಲ್ಲ ಇಲಾಖೆಗಳಲ್ಲೂ ತತ್ಪ್ರತಿ ಪೋಲೀಸು ಇಲಾಖೆಯಲ್ಲಿ ಎಲ್ಲ ನೌಕರಿಗಳೂ ಇವರಿಗೇ ಮೀಸಲಾಗಬಹುದು. ಒಂದು ಹೆಚ್ಚಾಗಬಹುದು. ನೂರು ಮಾತ್ರ ಎಂದಿಗೂ ಒಂದಾಗಬಾರದು

ಓ ಸ್ಪೆ ಪಿ.

ಸಕಲ ಕರ್ಣಾಟಕ ಸಂಘ ಸಮ್ಮೇಳನ

ಕಳೆದ ಎರಡು ವರ್ಷ ಪರಿಷತ್ತಿನ ಸಾಹಿತ್ಯೋತ್ಸವ ಸಂದರ್ಭದಲ್ಲಿ ಸಕಲ ಕರ್ಣಾಟಕ ಸಂಘ ಸಮ್ಮೇಳನವನ್ನು ಪರಿಷತ್ತು ನಡೆಸಿದ್ದು ಸರಿಯಷ್ಟೆ. ಪರಿಷತ್ತು ಈ ಸಾರಿಯೂ ಮುಂದಿನ ಏಪ್ರಿಲ್ ತಿಂಗಳು ಜರುಗಲಿರುವ ವಸಂತ ಸಾಹಿತ್ಯೋತ್ಸವ ಕಾಲದಲ್ಲಿ "ಸಂಘ ಸಮ್ಮೇಳನ"ವನ್ನು ನಡೆಸಬೇಕೆಂದು ನಿಶ್ಚಯಿಸಿದೆ. ಈ ಸಮ್ಮೇಳನಕ್ಕೆ ಸಮಸ್ತ ಕರ್ಣಾಟಕ ಸಂಘಗಳೂ ಸಾಹಿತ್ಯ ಸಂಸ್ಥೆಗಳೂ ತಮ್ಮ ಪ್ರತಿನಿಧಿಗಳನ್ನು ಕಳುಹಿಸಬೇಕೆಂದು ಪರಿಷತ್ತು ಬೇಡುತ್ತದೆ.

ಕನ್ನಡ ನಾಡಿಗೆ ದೂರದಲ್ಲಿರುವ ಕಲ್ಕತ್ತ, ಕಾಶಿ, ಲಕ್ನೊ, ಬೊಂಬಾಯಿ, ಪೂನೆ, ಮದರಾಸು ಮೊದಲಾದ ಸ್ಥಳಗಳಲ್ಲಿ ಸಹ ಕರ್ಣಾಟಕ ಸಂಘಗಳಂಥ ಸಂಸ್ಥೆಗಳು ಕೆಲವು ಕಾಲದಿಂದ ಸ್ಥಾಪಿತವಾಗಿವೆ. ಇಂಥ ಸಂಸ್ಥೆಗಳ ಸಂಖ್ಯೆ ಈಗ ಒಟ್ಟಿಗೆ ಸುಮಾರು ನೂರಕ್ಕೆ ಮೇಲ್ಪಟ್ಟು ಇವೆಯೆಂದು ಪರಿಷತ್ತಿನ ಅಂದಾಜು. ಇವುಗಳಲ್ಲಿ ಇದುವರೆಗೆ ೩೦ ಸಂಘಗಳು ಮಾತ್ರ ಪರಿಷತ್ತಿಗೆ ಅಂಗಸಂಸ್ಥೆಗಳಾಗಿ ಸೇರಿವೆ; ಉಳಿದ ಸಂಸ್ಥೆಗಳು ಇನ್ನೂ ಸೇರಬೇಕಾಗಿವೆ.

ಈ ಸಂಘ ಸಮ್ಮೇಳನದಲ್ಲಿ ಪರಿಷತ್ತಿಗೆ ಅಂಗಸಂಸ್ಥೆಗಳಾಗಿರುವ ಸಂಘಗಳು ಮಾತ್ರವಲ್ಲದೆ ಇತರ ಸಂಘಗಳೂ ಸಹ ಭಾಗವಹಿಸಬೇಕೆಂದು ಪರಿಷತ್ತಿನ ಕೋರಿಕೆ.

ಎಂದಿನಂತೆ ಈ ಸಂಘ ಸಮ್ಮೇಳನದಲ್ಲಿ, ಸಂಘಗಳ ಪರಿಸ್ಥಿತಿಯನ್ನು ಉತ್ತಮಪಡಿಸುವ ಮಾರ್ಗಗಳು, ಕನ್ನಡದ ಹಿತಗಳನ್ನು ಬಲಪಡಿಸಲು ಸಂಘಗಳು ಕೈಕೊಳ್ಳಬೇಕಾಗಿರುವ ಮುಖ್ಯವಾದ ಕಾರ್ಯಕ್ರಮಗಳು, ಪರಿಷತ್ತು ಸಂಘಗಳೂ ಐಕ್ಯಮತ್ಯವಾಗಿ ಕೆಲಸಮಾಡುವ ಬಗೆ, ಪರಿಷತ್ತಿನ ರಜತ ಮಹೋತ್ಸವ, ಕನ್ನಡ ಸಾಹಿತ್ಯ ಪರೀಕ್ಷೆಗಳು ಮುಂತಾದ ವಿಷಯಗಳನ್ನು ಕುರಿತು ಪರ್ಯಾಲೋಚನೆ ನಡೆಸಿ ತೀರ್ಮಾನಗಳನ್ನು ಮಾಡಲಾಗುವುದು.

ಇಂಥ ಸಮಾರಂಭವು ಪ್ರತಿ ವರುಷವೂ ಈಗ ಅತ್ಯಂತ ಆವಶ್ಯಕವಾಗಿದೆಯೆಂದು ಪರಿಷತ್ತಿನ ಕಾರ್ಯನಿರ್ವಾಹಕ ಮಂಡಲಿ ಅಭಿಪ್ರಾಯಪಟ್ಟಿದೆ. ಆದಕಾರಣ ಕನ್ನಡನಾಡಿನ ಮತ್ತು ಹೊರಗಿನ ನಾನಾ ಕಡೆಗಳಲ್ಲಿರುವ ಎಲ್ಲ ಸಂಘಗಳವರೂ ಈ ಪ್ರಯತ್ನಕ್ಕೆ ತಮ್ಮ ತೀವ್ರ ಗಮನವನ್ನು ಕೊಟ್ಟು, ಸಮ್ಮೇಳನಕ್ಕೆ ತಮ್ಮ ಪ್ರತಿನಿಧಿಗಳನ್ನು ಕಳುಹಿಸಿ ಪರಿಷತ್ತಿನೊಡನೆ ಸಹಕರಿಸಬೇಕೆಂದು ಕಾ॥ ನಿ॥ ಮಂಡಲಿ ಬೇಡುತ್ತದೆ.

ಈ ಉದ್ದೇಶದಲ್ಲಿ ಆಸಕ್ತಿವಹಿಸಿ, ಎಲ್ಲಾ ಸಂಸ್ಥೆಗಳೂ ತಮ್ಮ ಸಹಾನುಭೂತಿಯನ್ನು ಗಮನಿಸಿಯು ಏಪ್ರಿಲ್ ೧೫ನೆಯ ತಾರೀಖಿನೊಳಗಾಗಿ ಪರಿಷತ್ತಿನ ಕಾರ್ಯಾಲಯಕ್ಕೆ ಪರಿಚಯಮಾಡಿ ಸೂಚಿಸಿ, ಪ್ರತಿನಿಧಿಗಳ ಹೆಸರು ವಿಳಾಸಗಳನ್ನು ತಿಳಿಸಬೇಕೆಂದು ವ್ಯವಸ್ಥಾಪಕರು ಪ್ರಾರ್ಥಿಸಿದ್ದಾರೆ.

ಅ ಮೃ ತಾಂ ಜ ನ

ಶೀಘ್ರವಾಗಿ ಗುಣಪಡಿಸುತ್ತದೆ.

ಹುಳುಕಡ್ಡಿ ಮದ್ದು

ಕಜ್ಜಿ, ತುರಿಕೆ, ತಟಿಕಜ್ಜಿ, ಹುಳುಕಡ್ಡಿ, ಸಿಬ್ಬ, ಬಾವು, ತಲೆ ಹೊಟ್ಟು, ವ್ರಣ ಮೊದಲಾದ ಎಲ್ಲ ಚರ್ಮ ವ್ಯಾಧಿಗಳಿಗೂ ಉತ್ತಮ ಔಷಧ.

ಅಮೃತಾಂಜನ್ ಲಿಮಿಟೆಡ್

ಬೊಂಬಾಯಿ—ಮದರಾಸು.

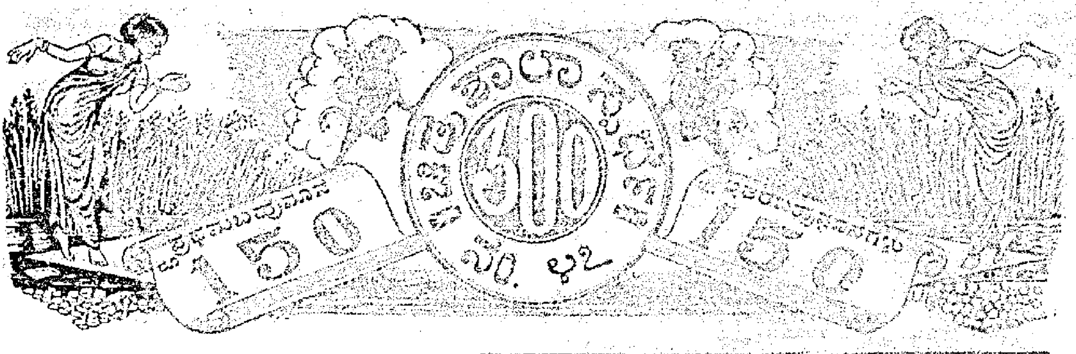

ಸೂಚನೆ:— [illegible]

[illegible]

[illegible]

[illegible]

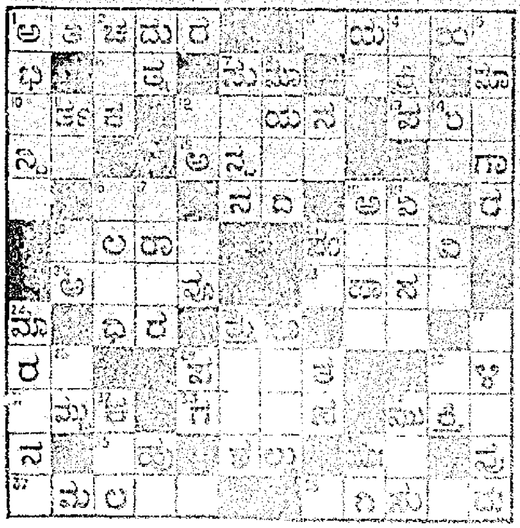

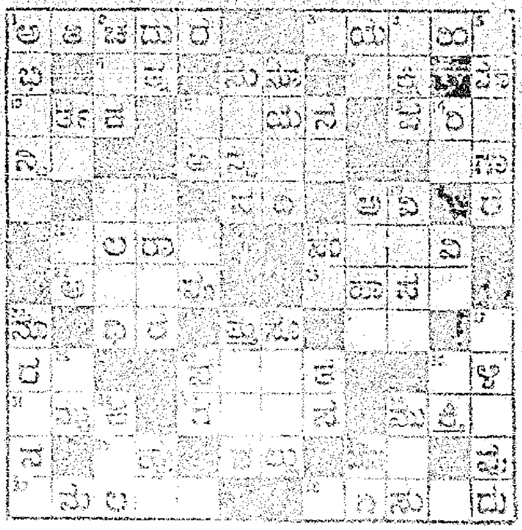

ಪ್ರೋಸ್ಟು ಮಾಡಲು ಕಡೆಯ ತಾರೀಖು ೧೬—೪—೩೮ ಬಹುಮಾನ ಹೆಚ್ಚಿಸಿದೆ ಪ್ರೋಸ್ಟು ಮಾಡಲು ಕಡೆಯ ತಾರೀಖು ೧೬—೪—೩೮

೨೦೦ ರೂಪಾಯಿ ಬಹುಮಾನ

ಚಕ್ರಬಂಧ ಸ್ಪರ್ಧೆ ನಂ. ೧೬

೨೦೦ ರೂಪಾಯಿ ಬಹುಮಾನ

ಮೊದಲನೆಯ ಬಹುಮಾನ ೧೦೦—೦—೦ ಇತರ ಬಹುಮಾನ ೧೦೦—೦—೦

ಎಲ್ಲದಿಗಿಂತಲೂ ಹೆಚ್ಚಿಗೆ ರೂಪಗಳನ್ನು ಕಳುಹಿಸಿದವರಿಗೆ 15-0-0. ಮೂರು ತಪ್ಪಿನವರಿಗೂ ನಗದು ಬಹುಮಾನ ಉಂಟು.

ಪ್ರವೇಶಧನ—ಪ್ರತಿ ಕೂಪನ್ನಿಗೆ ನಾಲ್ಕಾಣೆ, ಎರಡು ಕೂಪನ್ನಿಗೆ ಕಮ್ಮಿ ಅಂಗೀಕರಿಸುವುದಿಲ್ಲ, ಒಂದು ರೂಪಾಯಿಗೆ ಆರು ಕೂಪನ್ನುಗಳು.

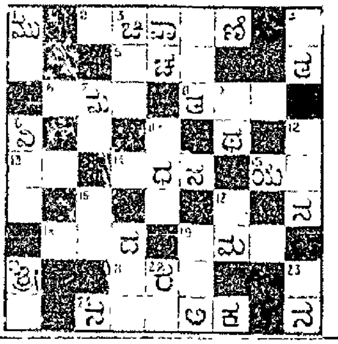

ಹೆಸರು ...

ವಿಳಾಸ ...

ಕೂಪನ್ ನಂಬರು ...

ಪೋಸ್ಟಲ್ ಆರ್ಡರ್ ನಂ. ...

ಅಡ್ಡಲಾಗಿ:—೧. ರಾಜತಂತ್ರ ನಿಪುಣನಾದ ಮಂತ್ರಿಯನ್ನು ... ಎಂದು ಹೇಳುತ್ತಾರೆ ೫. [illegible] ೬. ವಿಶ್ವಾಸ, ಪ್ರೀತಿ ೭. [illegible] ೧೦. ನದಿಗೆ ೧೪. ಈ ದೇಶದ ಜನರ [illegible] ೧೬. [illegible] ೧೯. ಇದಕ್ಕೆ [illegible] ೨೦. ದೇವತೆ ೨೧. [illegible] ೨೨. ಒಂದು ಪ್ರಾಣಿ (ಕಡೆಯ ಅಕ್ಷರ ಕೆ)

ಉದ್ದವಾಗಿ:—೧. [illegible] ೨. ಒಂದು [illegible] ೪. [illegible] ಇಲ್ಲದ [illegible] ಗ್ರಹಗಳಲ್ಲೊಂದು ೬. [illegible] ೮. [illegible] ೯. [illegible] ೧೦. [illegible] ೧೧. [illegible] ೧೨. [illegible] ೧೩. [illegible] ೧೫. [illegible] ೧೭. ಒಂದು ಬಗೆ ೧೮. [illegible] ೨೩. [illegible]

[illegible]

I (೨) ಕರಗೆ, ತಡಗ (೧೪) ಗೋಧನ, ಧನದ (೧೮) ಸಂವಾದ, ವಿವಾದ II. (೪) [illegible] (೧೧) [illegible] (೧೬) [illegible]

ನಿಯಮಗಳು:—೧. [illegible] ಉತ್ತರಗಳನ್ನು ಕಳುಹಿಸಲು ... 1938 ನೇ ಏಪ್ರಿಲ್ ... 25 ನೇ ... [illegible]

ವಿಜಯಿಗಳು:—[illegible]

ಮ್ಯಾನೇಜರ್: ಚಕ್ರಬಂಧ ಸ್ಪರ್ಧೆ, ಅಗ್ರಹಾರ, ತುಮಕೂರು.

ಹಿಂದೂಸ್ಥಾನಕ್ಕೆ

ಅಚ್ಚುಮೆಚ್ಚಿಗೆಯಾದ ಸ್ನಾನದ ಸಾಬೂನು

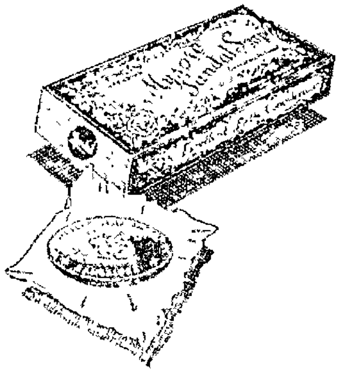

ಸುವಾಸನೆಯಿಂದ [illegible] ಸಾಬೂನು [illegible] ಮೆಚ್ಚಾಗಿದೆ.

ನಿಮಗೆ ಏಕಾಗದು?

ಮೈಸೂರು

ಗಂಧದ

ಸಾಬೂನು

: ಎಲ್ಲಾ ಕಡೆಯಲ್ಲಿಯೂ ದೊರೆಯುತ್ತದೆ :

ಗೌರ್ನಮೆಂಟ್ ಸಾಬೂನು ಕಾರ್ಖಾನೆ, ಬೆಂಗಳೂರು.

DON'T SAY

"CAN'T AFFORD"

Who carries risk on your life? If you are not insured, your wife and children carry it. And if you die without insurance your family has to bear the loss. Would you like to let them carry the risk any longer? And above all, who would like to leave them for some one else to support?

May we suggest you to call on any of our nearest representatives or write to us for necessary advice?

National Insurance Co., Ltd.,

(Head Office — Calcutta)

Sub-Office :—

DEVANGA BANK BUILDINGS,

KEMPEGOWDA ROAD, — BANGALORE CITY.

Edited, Printed & Published by Agaram Rangiah B.A. at Sri Rama Press, D Subbiah Road, Mysore.

Regd. No M 3534

Half Anna

ಸಂಪುಟ ೩ : ಸಂಚಿಕೆ ೬

SADHVI

ತಾ|| ೧೧-೪-೧೯೩೮

ಚಾಮುಂಡೇಶ್ವರಿ

ಟಾಕೀಸ್

ಮೈಸೂರು

ಏಪ್ರಿಲ್ 9 ನೆ
ದಿನಾಂಕದಿಂದ

ಜೀವನ

ಪ್ರಭಾತ

ದೇವಿಕಾರಾಣಿ ಅಭಿನಯ

ನಂ. ೨ ನೇ

ಸರಸಕಲಾ ಸಮಸ್ಯೆ

ಕೃಷ್ಣರಾಜ ಸಾಗರ

ಪ್ರಥಮ ಬಹುಮಾನ ರೂ ೫೦ : : ಒಟ್ಟು ಬಹುಮಾನ ರೂ. ೧೨೦ : : ಇತರ ಬಹುಮಾನ ರೂ. ೫೦

೧೦-೪-೩೮ ರ ಒಳಗಾಗಿ ಬರತಕ್ಕ ಸರಿಯಾದ ಉತ್ತರಕ್ಕೆ ಸ್ಪೆಷಲ್ ಬಹುಮಾನ ೧೦ ರೂಪಾಯಿ

ಉತ್ತರಗಳು ತಲುಪಬೇಕಾದ ಕಡೆಯ ತಾರೀಖು 16—4 1938. ಮ್ಯಾನೇಜರ್, ಸರಸಕಲಾ ಸಮಸ್ಯೆ, ಕೃಷ್ಣರಾಜಸಾಗರ.

ನಿಯಮಗಳು — 1. ಮೊಹರಾದ ಉತ್ತರವು ಕೃಷ್ಣರಾಜಸಾಗರದ ಕೋ-ಆಪರೇಟಿವ್ ಸೊಸೈಟಿಯಲ್ಲಿ ಇಡಲ್ಪಟ್ಟಿರುತ್ತೆ. ಅದಕ್ಕೆ ಪ್ರತ್ಯಕ್ಷವಾಗಿ ಸರಿಹೋಲುವ ಉತ್ತರಕ್ಕೆ ಪ್ರಥಮ ಬಹುಮಾನ. 1 ಮತ್ತು 2 ತಪ್ಪಿನ ಉತ್ತರಗಳಿಗೆ ದ್ವಿತೀಯ ಮತ್ತು ತೃತೀಯ ಬಹುಮಾನಗಳು. 2. ಬಹುಮಾನಕ್ಕೆ ಯೋಗ್ಯವಾದ ಉತ್ತರಗಳು ಒಂದಕ್ಕಿಂತ ಹೆಚ್ಚಾಗಿದ್ದರೆ ಬಹುಮಾನದ ಹಣವು ಹಂಚಲ್ಪಡುವುದು. 3. ಪ್ರವೇಶಧನ ಕೂಪನ್ 1 ಕ್ಕೆ ನಾಲ್ಕಾಣೆ, 2 ಕ್ಕೆ ಎಂಟಾಣೆ, 3 ಕ್ಕೆ ಹನ್ನೆರಡಾಣೆ, 6 ಕ್ಕೆ ಒಂದು ರೂಪಾಯಿ. 4. ಉತ್ತರಗಳನ್ನು ಬಿಳಿಯ ಕಾಗದದಲ್ಲಿ ಚಿತ್ರಿಸಿದಂತೆ ಶಾಯಿಯಲ್ಲಿ ಬರೆಯಬೇಕು. ಮುದ್ರಣವಾದ ಕೂಪನ್ನುಗಳು ಸಾಲದಿದ್ದಲ್ಲಿ ಸೂಚಿತವ ಆಕಾರದಲ್ಲಿಯೇ ಬರೆದು ಕಳುಹಿಸಬಹುದು. ಚಿತ್ರಿಸಿರುವ ಕೂಪನ್ನುಗಳಿಗೆ ಶುಲ್ಕ ಇಲ್ಲ. 5. ಪ್ರವೇಶಧನವನ್ನು 'ಇಂಡಿಯನ್ ಪೋಸ್ಟಲ್ ಆರ್ಡರ್' ಅಥವಾ ಮನಿಯಾರ್ಡರ್ ಮೂಲಕ ಕಳುಹಿಸಬೇಕು. ಮನಿಯಾರ್ಡರು ರಶೀದಿ ಅಥವಾ ಪೋಸ್ಟಲ್ ಆರ್ಡರ್, ಕೂಪನ್ನಿಗೆ ಲಗತ್ತಿಸಬೇಕು. 6. ಸಮಸ್ಯೆಯ ಎಲ್ಲಾ ವಿಚಾರದಲ್ಲಿಯೂ ಮ್ಯಾನೇಜರ ತೀರ್ಮಾನವೇ ಕೊನೆಯದೆಂದೂ, ಆ ಬಗ್ಗೆ ಯಾವ ವಿಧವಾದ ಪತ್ರವ್ಯವಹಾರಕ್ಕೂ ಅವಕಾಶವಿಲ್ಲವೆಂದೂ, ಉತ್ತರಗಳನ್ನು ಕಳುಹಿಸುವವರೆಲ್ಲರೂ ಈ ನಿಯಮಗಳಿಗೆ ಒಪ್ಪಿರುವರೆಂದೂ ಭಾವಿಸಲ್ಪಡುವುದು. 7. ಒಂದು ಸಮಸ್ಯೆಗಾಗಿ ಕಳುಹಿಸಿದ ಪ್ರವೇಶಧನವನ್ನು ಯಾವಕಾರಣದಿಂದಲೂ ಮತ್ತೊಂದು ಸಮಸ್ಯೆಗಾಗಿ ತೆಗೆದುಕೊಳ್ಳಲಾಗುವುದಿಲ್ಲ. ಅಥವಾ ವಾಪಸ್ ಕೊಡಲಾಗುವುದಿಲ್ಲ. 8. ಮೊಹರಾದ ಉತ್ತರವು ತಾರೀಖು ಮುಂದಿನ ಸಮಸ್ಯೆ ಯೊಡನೆ 25—4—38 ರ 'ಸಾಧ್ವಿ' ಪತ್ರಿಕೆಯಲ್ಲಿ ಪ್ರಕಟಿಸಲ್ಪಡುವುದು. ಬಹುಮಾನವನ್ನು ಹಂಚುವ ವಿವರವು, ತಾರೀಖು 23—5—38 ರ 'ಸಾಧ್ವಿ' ಪತ್ರಿಕೆಯಲ್ಲಿ ಪ್ರಕಟಿಸಲ್ಪಡುವುದು. 9. ಕೃಷ್ಣರಾಜಸಾಗರದಲ್ಲಿ ಉತ್ತರಗಳು ಪ್ರವೇಶಧನದೊಡನೆ ತಾರೀಖು 16—4—38ರ ಸಾಯಂಕಾಲ 5 ಘಂಟೆಯೊಳಗಾಗಿ ಸಾದರಪಡಿಸಬೇಕು.

ಸರಸಕಲಾ ಸಮಸ್ಯೆ ನಂ ೨. ಕೂಪನ್ ನಂ ...

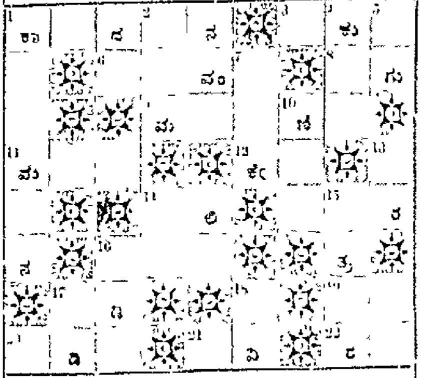

ಮ್ಯಾನೇಜರ ತೀರ್ಮಾನಕ್ಕೆ ಬದ್ಧನಾಗಿರುತ್ತೇನೆ

ಹೆಸರು ....

ವಿಳಾಸ ....

.... ಪೋ॥ ಆ॥ ನಂ॥ ....

ಎಡದಿಂದ ಬಲಕ್ಕೆ :—೧. ಫಾಲ್ಗುಣ ಮಾಸದಲ್ಲಿ ಈ ಹಬ್ಬ. ೩. ಪ್ರಯಾಣ ಮತ್ತು ಶುಭ ಕಾರ್ಯಗಳಲ್ಲಿ ಇದನ್ನು ಅನೇಕರು ಪರಿಗಣಿಸುವರು. ೬. ಶ್ರೀರಾಮನು ಇದರಲ್ಲಿ ಜನಿಸಿದನು. ೮. ಪಕ್ಷಿ ಎಂಬುದಕ್ಕೆ ಬದಲಾಗಿ ಉಪಯೋಗಿಸುವ ಪದ. ೯. ಮಹಾಕಾವ್ಯದಲ್ಲಿ ಪ್ರಮುಖನನ್ನು ಕುರಿತು ಹೇಳುವುದು. ೧೧. ಹಳೆಯ ಕಾಲದವರು ಪುಸ್ತಕದ ಮೇಲೆ ಅದನ್ನು ಕೊಟ್ಟಿದ್ದಾರೆ. ೧೨. ನವಿಲಿನ ಕಣ್ಣನ್ನು ಹೋಗಿಸುವುದು. ೧೪. ಹತ್ತಿರದಲ್ಲಿ ಇವರ ಚಿತ್ರವು ಕೇಳಿಸುತ್ತಿದ್ದರೆ ಸಿದ್ಧಿಯೇ ಬರುವುದಿಲ್ಲ. ೧೬. ಗಂಟು. ೧೮. ಭೂಮಿ. ೨೦. ಬೇಡನು ನೋಡಿದ ಜೋಡಾದರೆ ತಕ್ಕ ಇದೂ ಬೇಕು. ೨೧. ಇದು ಹೇಗಿದೆಯೆಂಬುದನ್ನು ನೋಡಲು ಬೇಕು ಬೇಕು. ೨೨. ಪ್ರಿಯ ವಸ್ತು.

ಮೇಲಿನಿಂದ ಕೆಳಕ್ಕೆ :—೧. ಶ್ರೀ ಕೃಷ್ಣನನ್ನು ಹೋಗಿಸುವುದು. ೨. ಆಂಜನೇಯ. ೪. ವೇಗವಾಗಿ ಓಡುವ ಪ್ರಾಣಿ. ೫. ಹಾಸ್ಯಗಾರನ ಮಾತಿಗೆ ಎಲ್ಲರೂ ... ವರು. ೭. "ಕೇಶವ" ಎಂಬ ಪದವು ಇದಾಗಿದೆ. ೧೦. ಸರಪಳಿಯ ಒಂದು ಬಿಡಿ ಮಾತ್ರ. ಪಾರಸ್ಯ. ೧೩. ಸುವ್ಯಕ್ತ. ೧೫. ನಾಟಕರಂಗದಲ್ಲಿ ಈತನ ಕಾರ್ಯವು ಜನರು ಮೆಚ್ಚುವಂತಿರಬೇಕು. ೧೭. ಹೆಚ್ಚು ಅನಾರೋಗ್ಯವಿದ್ದವರು ಇದನ್ನು ಪದೇ ಪದೇ ತಿನ್ನಬಹುದು. ಬಡವರಿಗೆ ಇದೇ ಬೇಕೆಂಬುದಿಲ್ಲ. ೧೮. ಊರೂರಿಗೂ ಇದೊಂದುಂಟು. ೧೯. ಕಾಣದುದು ಕಾಣಿಸುವುದು ಇತರಿಂದ.

ಭಿಷಗ್ರತ್ನ ಆಯುರ್ವೇದ ವಿದ್ವಾನ್ ಬಿ. ವಿ. ಪಂಡಿತರ

— ಬಾಲಸುಧಾ —

ಮಕ್ಕಳ ಜ್ವರದ ಗಡ್ಡೆಯನ್ನು ಶೀಘ್ರ ಗುಣ ಪಡಿಸುತ್ತೆ. ಲಿವರ್ (ಪಿತ್ತಕೋಶ) ದಪ್ಪನಾಗಿ ಕಣ್ಣು ಹಳದಿ ಬಣ್ಣವಾಗಿದ್ದರೆ ಇದರ ಸೇವನೆಯಿಂದ ವಿಶೇಷ ಗುಣವಾಗುತ್ತೆ. 20 ವರ್ಷಗಳಿಂದಲೂ ಅನುಭವ ಸಿದ್ಧವಾಗಿದೆ—ದುರ್ಬಲ ಶರೀರಿಗೆ ನಮ್ಮ ಬಾಲಸಂಜೀವಿನಿಯು ಶ್ರೇಷ್ಠ ಉಪಯೋಗಿ.

ಬಾಲಸುಧಾ ಬೆಲೆ 1 ರೂ. ಬಾಲಸಂಜೀವಿನಿ ೪ ಆ

ಮೈಸೂರು, ಬೆಂಗಳೂರು, ಮದ್ರಾಸುಗಳಲ್ಲಿ ನಮ್ಮ ಏಜೆಂಟರಿದ್ದಾರೆ.

ಸದ್ವೈದ್ಯಶಾಲಾ, ನಂಜನಗೂಡು

ಬೇಕಾಗಿದೆ

ನಮ್ಮ ಫ್ಯಾಕ್ಟರಿಯಲ್ಲಿ ತಯಾರಾಗುವ ಬೆಂಕಿ ಪೆಟ್ಟಿಗೆಗೆ ಗಿರಾಕಿಗಳನ್ನೊದಗಿಸಲು ಅಖಿಲ ಕರ್ನಾಟಕದಲ್ಲಿಯೂ ಡಿಸ್ಟ್ರಿಬ್ಯೂಟರು, ಏಜಂಟರು ಬೇಕಾಗಿದೆ. ಇಷ್ಟವುಳ್ಳವರು ೨ ಆಣೆ ಪೋಸ್ಟೇಜ್ ಸ್ಟ್ಯಾಂಪಿನೊಡನೆ ಕೂಡಲೆ ಬರೆದುಕೊಳ್ಳಿರಿ.

ಶ್ರೀ ನಂದೀಶ್ವರ ವರ್ಕ್ಸ್,

ಸೋಲ್ ಏಜೆಂಟ್ಸ್.

ರಮಾಕಾಂತ ಅಂಡ್ ಬಸವಲಿಂಗಂ, ಮ್ಯಾಚ್ ವರ್ಕ್ಸ್,

೨೯೨೦ ಹಳ್ಳದಕೇರಿ, ಮೈಸೂರು.

MYSORE RACES & GOLD CUP SWEEP 1938.

Races on—28th May, 1st, 4th, 7th, 9th, and 11th June.

GOLD CUP SWEEP:—(BY PERMISSION OF THE GOVERNMENT OF MYSORE)

Half Tickets. Rs. 2—8—0 each.

Full Tickets. Rs. 5—0—0 each.

To close on 25th May 1938.

Drawing on 3rd June 1938

Bonus given to sellers of winning tickets

Total collection of 1937—Rs. 43,000/—

For prospectus and particulars apply to:

Honorary Secretr[illegible]

MYSO[illegible] CES.

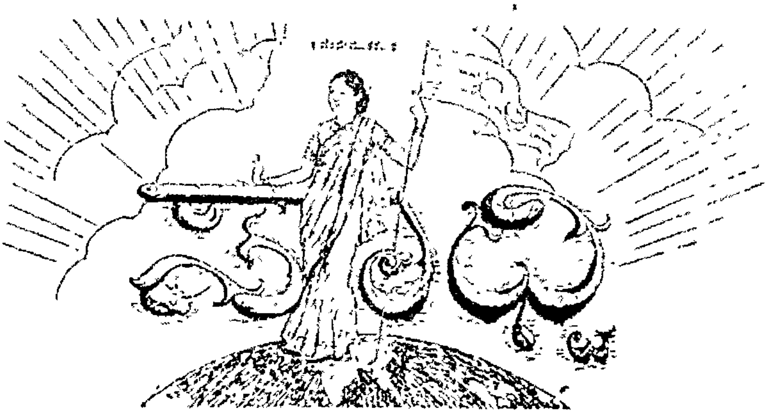

॥ ಸತ್ಯಮೇವೋದ್ಧರಾಮ್ಯಹಮ್ ॥

ರಾಜಧಾನಿಯ ರಾಷ್ಟ್ರೀಯ ವಾರ ಪತ್ರಿಕೆ.

ವೃದ್ಧ ಓದಾರ್ಯ ಎಂ. ವೆಂಕಟಕೃಷ್ಣಯ್ಯನವರ ಜ್ಞಾಪಕಾರ್ಥವಾಗಿ ಪ್ರಕಟಿಸಲ್ಪಡುವುದು.

ಸಂಪಾದಕರು.. ಅಗರಂ ರಂಗಯ್ಯ, ಬಿ.ಎ.

ಸಂಪುಟ ೪] MYSORE : MONDAY 11—4—38 — ಮೈಸೂರು : ಸೋಮವಾರ ೧೧—೪—೩೮ [ಸಂಚಿಕೆ ೬

ದಿವಾನರುಗಳಿಗೆ ಐದೈದು ವರ್ಷ

[illegible]

ಮಂತ್ರಿಗಳು ಬೀದಿ ಗುಡಿಸಿದರು

[illegible]

ತಿರುವಾಂಕೂರಿನಲ್ಲಿ [illegible]

[illegible]

ಪ್ರಕೃತಿ [illegible]

[illegible]

ಪಾರ್ಲಿಮೆಂಟಿನಲ್ಲೂ ತಕರಾರು

[illegible]

ಪಂಚಿನ ಆಗಮನ

[illegible]

ರಾಜಕೀಯವಾದರೆ [illegible]

[illegible]

ಜವಾಬ್ದಾರಿ ಸರ್ಕಾರವೆಂದರೇನು?

ಲೇಖಕರು:—ಶ್ರೀ।। ಎಂ. ಎಸ್. ಸೀತಾರಾಮಯ್ಯನವರು.

ಈಗಿನ ಕಾಲದಲ್ಲಿ ಕಾಂಗ್ರೆಸ್, ಸ್ವರಾಜ್ಯ, ಜವಾಬ್ದಾರಿ ಸರ್ಕಾರ ಎಂಬ ಹೆಸರುಗಳು ದಿನಕ್ಕೆ ೮-೧೦ ಸಾರಿಯಾದರೂ ನಮ್ಮ ಕಿವಿ ಮೇಲೆ ಬೀಳದೆ ಇರುವುದಿಲ್ಲ. ಆದುದರಿಂದ ಈ "ಸ್ವರಾಜ್ಯ—ಜವಾಬ್ದಾರಿ ಸರಕಾರ" ಎಂದರೆ ಏನೆಂಬುದನ್ನು ತಿಳಿದುಕೊಳ್ಳುವುದು ಆವಶ್ಯಕ.

ಸ್ವ ಅಂದರೆ ನಮ್ಮ ರಾಜ್ಯಕ್ಕೆ 'ಸ್ವರಾಜ್ಯ' ಎಂದು ಹೆಸರು. ಈಗ ದೇಶದಲ್ಲಿ ರಾಜ್ಯವಿದೆ. ಆದರೆ ಇದು ನಮ್ಮದಲ್ಲ ಎಂದರೆ ನಮ್ಮ ಅಧೀನದಲ್ಲಿಲ್ಲ. ಪರಕೀಯರ ಅಧೀನ. ನಮ್ಮಿಂದ ಒಂದು ಹಣವನ್ನು ಕಸಿಯಬೇಕಾದರೆ, ಅದರ ಖರ್ಚಿನ ತರದಲ್ಲಿ ಸಂಪಾದನೆ ಅಥವಾ ಖರ್ಚಿನಲ್ಲಿ ಲಾಭ ಅಥವಾ ನಷ್ಟದಲ್ಲಿ ನಮಗೆ ಅಧಿಕಾರವೂ, ಸ್ವತಂತ್ರವೂ ಇರಬೇಕಲ್ಲವೆ? ನಾಗರಿಕರಾದ ಪ್ರಜೆಗಳಾದವರೂ ಒಂದು ರಾಜ್ಯವನ್ನು ನಮ್ಮ ರಾಜ್ಯವೆನ್ನಬೇಕಾದರೆ ಆ ರಾಜ್ಯದ ವಿಷಯದಲ್ಲಿಯೂ ಹಾಗೆಯೇ ಇರಬೇಕು. ಆದರೆ ಈಗ ಹಾಗಿಲ್ಲ. ರಾಜ್ಯದ ಖಜಾನೆ ಆಡಳಿತದ ಮೇಲೂ ಪ್ರಜೆಗಳಿಗೆ ಅಧಿಕಾರವಿಲ್ಲ. ರಾಜ್ಯವನ್ನು ನಡೆಸುವ ಹಣದ ಉಪಯೋಗಗಳ, ಕೆಟ್ಟದು ಒಳ್ಳೆಯದರ ಮೇಲೂ ನಮಗೆ ಅಧಿಕಾರವಿಲ್ಲ. ರಾಜ್ಯದ ಉತ್ಪತ್ತಿಯ ವಿಷಯದಲ್ಲಿಯಾಗಲಿ ಆಗುತ್ತಿರುವ ಖರ್ಚಿನ ವಿಷಯದಲ್ಲಿಯಾಗಲಿ ಅಧಿಕಾರವಿಲ್ಲ. ನಮಗೆ ವಿಧಾಯಕವಾದ ಕಂದಾಯವನ್ನಾಗಲಿ ತೆರಿಗೆಯನ್ನಾಗಲಿ ಕೊಡಲೇಬೇಕೆನ್ನುವುದು ಅಷ್ಟೇ ಹೊರತು, ಆ ಕಂದಾಯ ತೆರಿಗೆಯು ಹಣವಾಗಬೇಕೆಂದಾಗಲಿ, ಏತಕ್ಕೆ, ಎಷ್ಟು ಖರ್ಚಾಗಬೇಕೆಂದಾಗಲಿ ನಿರ್ಧರಿಸುವ ಸ್ವತಂತ್ರವು ಪ್ರಜೆಗಳಿಗಿಲ್ಲ. ಪ್ರಜೆಗಳಿಂದ ಬರುತ್ತಿರುವ ಕಂದಾಯವೆಂಬ ಉತ್ಪತ್ತಿಯಿಂದ ಸಂಬಳಸಾರಿಗೆಗಳನ್ನು ತೆಗೆದುಕೊಳ್ಳುತ್ತಿರುವ ಅಧಿಕಾರಿಗಳು ಅವರ ಸಂಬಳಗಳಿಗೆ ಆಧಾರವಾದ ಕಂದಾಯವನ್ನು ಕೊಡುವ ಪ್ರಜೆಗಳ ಅಧೀನರಲ್ಲ. ಆ ಪ್ರಜೆಗಳ ಇಷ್ಟದಂತೆ ನಡೆಯಬೇಕೆಂಬ ವಿಧಾಯಕವಿಲ್ಲ. ತಾವು ಮಾಡುತ್ತಿರುವ ಕೆಲಸ ಕಾರ್ಯಗಳ ವಿಷಯದಲ್ಲಿ ಪ್ರಜೆಗಳಿಗೆ ಜವಾಬು ಹೇಳಬೇಕಾಗಿಲ್ಲ; ಪ್ರಜೆಗಳಿಗೆ ಜವಾಬ್ದಾರರಲ್ಲ. ಅನೇಕ ವೇಳೆ ಪ್ರಜೆಗಳ ಮನಸ್ಸಿನ ನಿಜವಾದ ಅನುಭವವು ಅವರಿಗೆ ಇರುವುದು ಸಾಧ್ಯವಿಲ್ಲ. ಪ್ರಜೆಗಳು ಏನನ್ನಾದರೂ ಬೇಡಿದರೆ ಅಧಿಕಾರಿಗಳು ದಯಮಾಡಿದರೆ ನಡೆಸಬಹುದು ಇಲ್ಲವಾದರೆ ಇಲ್ಲ. ಅವರನ್ನು ದಂಡಿಸುವ ಅಧಿಕಾರವು, ಆವಶ್ಯಕವಾದರೆ ಅವರನ್ನು ದಂಡಿಸುವ ಹಕ್ಕು ಪ್ರಜೆಗಳಿಗಿಲ್ಲ. ಏಕೆಂದರೆ ಅವರನ್ನು ನೇಮಿಸಿದವರು ಪ್ರಜೆಗಳಲ್ಲ, ಪ್ರಜೆಗಳಿಂದ ಚುನಾಯಿಸಲ್ಪಟ್ಟವರಲ್ಲ. ಅವರಾಗಿದ್ದರೆ ಅವರಿಂದ ತಮಗೆ ಬೇಕಾದುದನ್ನು ಪಡೆಯುವ ಹಕ್ಕು, ಆವಶ್ಯಕವಾದರೆ ಬದಲಾಯಿಸುವ ಹಕ್ಕು ಪ್ರಜೆಗಳಿಗೆ ಇರುತ್ತಿತ್ತು. ಆ ಅಧಿಕಾರವು ತಕ್ಕ ಪ್ರಜೆಗಳಿಗೆ ಇದೆಯೆಂದು ಅಧಿಕಾರಿಗಳಿಗೆ ಗೊತ್ತಾದರೆ ಆಗ ಅವರು ಯಾವಾಗಲೂ ತಮ್ಮ ಲಕ್ಷ್ಯವನ್ನೆಲ್ಲಾ ಪ್ರಜೆಗಳ ಕಡೆ ಇಡುತ್ತಾರೆ. ಪ್ರಜೆಗಳಿಗೆ ಯಾವುದು ಬೇಕೋ ಅದನ್ನು ಮಾಡಬೇಕಾಗುತ್ತೆ. ಪ್ರಜೆಗಳಿಗೆ ಯಾವುದು ಬೇಡವೋ ಅದನ್ನು ಬಿಡಬೇಕಾಗುತ್ತೆ. ಆದುದರಿಂದ ಪ್ರಜೆಗಳ ನಂಬಿಕೆಗೆ ಪಾತ್ರರಾಗಿರುವವರೆಗೂ ಅವರು ಅಧಿಕಾರದಲ್ಲಿರುತ್ತಾರೆ. ಆದರೆ ಈ ನಂಬಿಕೆಯನ್ನು ಕಳೆದುಕೊಂಡ ಕೂಡಲೇ ಅಧಿಕಾರಗಳನ್ನು ಕಳೆದುಕೊಳ್ಳುತ್ತಾರೆ. ಏಕೆಂದರೆ ಅವರು ತಮ್ಮ ಎಲ್ಲಾ ಕೆಲಸಗಳಲ್ಲೂ ಪ್ರಜೆಗಳಿಗೆ ಜವಾಬ್ದಾರರಾಗಿರಬೇಕಾಗುತ್ತೆ. ಈ ಪ್ರಕಾರ ಇರುವುದನ್ನೇ "ಜವಾಬ್ದಾರಿ ಸರ್ಕಾರ" ಎನ್ನುತ್ತಾರೆ.

ಇಂಗ್ಲೆಂಡಿನಲ್ಲಿ ಹೆಸರಿಗೆ ಅರಸನಿದ್ದರೂ ಅಧಿಕಾರಗಳೆಲ್ಲವೂ ಪ್ರಜೆಗಳ ಅಧೀನದಲ್ಲಿವೆ. ದೊಡ್ಡ ದೊಡ್ಡ ಸಮಾರಂಭಗಳಲ್ಲಿ ಅವನ ಮೆರವಣಿಗೆಯು ದೇವರ ಮೆರವಣಿಗೆಯಂತೆ ಹೊರಡುತ್ತವೆ. ಆದರೆ ರಾಜ್ಯದ ಕಾರ್ಯಭಾರವನ್ನು ನಡೆಸುವ ಅಧಿಕಾರವು ಮಾತ್ರ ಪ್ರಜೆಗಳಿಂದ ಚುನಾಯಿತರಾದವರಿಗಿರುವುದು.

ಬ್ರಿಟಿಷರು ತಮ್ಮ ರಾಜ್ಯದಲ್ಲಿ ಎಂಥಾ ಸ್ವಾತಂತ್ರ್ಯವನ್ನು ಅನುಭವಿಸುತ್ತಿರುವರೋ ನಮಗೂ ಅಷ್ಟು ಸಿಕ್ಕಬೇಕು. ಇಂಗ್ಲೆಂಡು ಮೊದಲಾದುವುಗಳಂತೆ ಒಳ ಆಡಳಿತ, ಸೈನ್ಯ, ಹಣಕಾಸು, ವಿದೇಶಾಂಗ ಮೊದಲಾದ ಯಾವ ವಿಷಯದಲ್ಲೂ ಇತರರಿಗೆ ಅಂಕೆ ಅಧೀನವಿಲ್ಲದೆ ಪ್ರಜೆಗಳ ಹಿತವನ್ನು ಕೋರುವ ಪ್ರಜಾಪ್ರಭುತ್ವವಿರುವ ರಾಜ್ಯಕ್ಕೆ ಸ್ವರಾಜ್ಯವೆಂದು ಹೆಸರು.

ಸ್ವರಾಜ್ಯ ಪ್ರಶ್ನೆಯೆಂದರೆ ರಾಜ್ಯಕಾರಭಾರ ಪ್ರಶ್ನೆ. ಸ್ವರಾಜ್ಯವೆಂದರೆ ಪ್ರಜೆಗಳ ರಾಜ್ಯ. ಪ್ರಜೆಗಳ ಅಧಿಕಾರ ಸತ್ತೆಯಿರುವ ಸ್ವತಂತ್ರ ರಾಜ್ಯ. ಪೂರ್ಣ ಸ್ವರಾಜ್ಯ. ಇಂಥ ಸ್ವರಾಜ್ಯವನ್ನು ಸಂಪಾದಿಸಬೇಕಾದುದು ಎಲ್ಲರ ಕರ್ತವ್ಯವಾಗಿದೆ. ಏಕೆಂದರೆ ಅದೊಂದಿಲ್ಲದಿದ್ದರೆ ನಮ್ಮ ದುಃಖಗಳು ಕಡಮೆಯಾಗಲಾರವು. ಇದನ್ನು ಸತ್ಯವೂ, ಶಾಂತಿಯುತವೂ ಆದ ಮಾರ್ಗದಿಂದ ಸಂಪಾದಿಸೋಣ.

ರೈಲ್ವೆ ನೌಕರರ ವಿಚಾರ

ಇದುವರೆಗೂ ವರ್ಕ್‌ಷಾಪಿನ ಕೂಲಿಗಾರರ ಮತ್ತು ಅಪ್ರೆಂಟಿಸ್‌ಗಳ ವಿಚಾರ ತಿಳಿಸಿದ್ದಾಯಿತು. ಈಗ ರೈಲ್ವೆ ವಿಭಾಗಕ್ಕೆ ಮುಖ್ಯರಾದ ಟ್ರಾಫಿಕ್ ನೌಕರರ ವಿಚಾರವನ್ನು ಕೊಂಚಮಟ್ಟಿಗೆ ಬರೆಯುತ್ತೇವೆ. ಇವರಲ್ಲಿ ಅಧಿಕಾರಿಗಳು, ಮಿನಿಸ್ಟೀರಿಯಲ್, ಸ್ಟೇಷನ್ ಸ್ಟಾಫ್ ಮತ್ತು ರನ್ನಿಂಗ್ ಸ್ಟಾಫ್ ಎಂದು ನಾಲ್ಕು ಭಾಗಗಳಾಗಿವೆ. ಒಂದನೇ ಭಾಗಕ್ಕೆ ಸೇರಿದ ಅಧಿಕಾರಿಗಳು ೧೦೦ ರೂ. ಗಳಿಂದ ಪ್ರಾರಂಭಿಸಿದರೆ ಎರಡು ವರುಷಗಳಲ್ಲಿ ೨೦೦ ರೂ. ಗಳಿಗೂ ೮—೧೦ ವರ್ಷಗಳಲ್ಲಿ ೮೦೦ ಮತ್ತು ೧೦೦೦ ರೂ. ಗಳಿಗೂ ಏರಿಸಲ್ಪಟ್ಟಿದ್ದಾರೆ. ಎರಡನೇ ಭಾಗದ ಮಿನಿಸ್ಟೀರಿಯಲ್ ಸ್ಟಾಫ್ ೩೫ ರೂ. ನಿಂದ ಪ್ರಾರಂಭವಾದರೆ ೮—೧೦ ವರ್ಷಗಳಲ್ಲಿ ೫೦ ರೂ. ಗಳಿಗೂ ೨೦ ವರ್ಷಗಳಲ್ಲಿ ೬೦ ರೂ. ಗಳಿಗೂ ಏರಿಸಲ್ಪಟ್ಟಿದ್ದಾರೆ. ಮೂರನೆ ಭಾಗದ ಸ್ಟೇಷನ್ ಸ್ಟಾಫ್ ೨೦ ರೂ. ಗಳಿಂದ ಪ್ರಾರಂಭಿಸಿ ೧೦ ವರ್ಷಗಳಲ್ಲಿ ೩೫ ರೂ. ಗಳನ್ನು ೨೦ ವರ್ಷಗಳಲ್ಲಿ ೮೫ರೂ. ಗಳನ್ನೂ ಪಡೆದಿದ್ದಾರೆ. ನಾಲ್ಕನೇ ಭಾಗದ ರನ್ನಿಂಗ್ ಸ್ಟಾಫ್ ೨೦ ರೂ. ಗಳಿಂದ ಪ್ರಾರಂಭಿಸಲ್ಪಟ್ಟು ೧೦ ವರ್ಷಗಳಲ್ಲಿ ೩೦ ರೂ. ಗಳನ್ನು, ೨೦ ವರ್ಷಗಳಲ್ಲಿ ೪೫ ರೂ. ಗಳನ್ನೂ ಪಡೆದಿದ್ದಾರೆ. ಒಟ್ಟಿನಲ್ಲಿ ಇವರುಗಳಿಗೆ ಇರತಕ್ಕ ಬಡಾವಣೆಗಳನ್ನು ನೋಡಿದರೆ ಒಂದನೇ ಭಾಗದವರಿಗೆ ಪ್ರಾರಂಭಿಸಲ್ಪಟ್ಟಾಗ ಇದ್ದ ವೇತನವು ಸೇರಿದ ೧೦ ವರ್ಷಗಳ ಅವಧಿಯಲ್ಲಿ ಎರಡರಷ್ಟಾಗಿಯೂ ಇಪ್ಪತ್ತು ವರ್ಷಗಳಲ್ಲಿ ೩ ಅಥವಾ ೪ ರಷ್ಟಾಗಿಯೂ ಜಾಸ್ತಿ ಮಾಡಲ್ಪಟ್ಟಿದೆ. ಎರಡನೇ ಭಾಗದ ಮಿನಿಸ್ಟೀರಿಯಲ್ ಕೆಲಸಗಾರರೂ ಸಹ ಇದೇ ರೀತಿ ಮೊದಲನೇ ೧೦ ವರ್ಷಗಳ ಅವಧಿಯಲ್ಲಿ ಎರಡರಷ್ಟಾಗಿಯೂ ೨೦ ವರ್ಷಗಳಲ್ಲಿ ಮೂರರಷ್ಟಾಗಿಯೂ ಪಡೆದಿದ್ದಾರೆ. ಮೂರನೇ ಭಾಗದವರಾದ ಸ್ಟೇಷನ್ ಸ್ಟಾಫ್ ಪ್ರಾರಂಭಿಸಲ್ಪಟ್ಟಾಗಿದ್ದ ವೇತನವನ್ನು ಹತ್ತು ವರ್ಷಗಳಲ್ಲಿ ಒಂದೂವರೆಯಷ್ಟು ಇಪ್ಪತ್ತು ವರ್ಷಗಳಲ್ಲಿ ಒಂದೂ ಮುಕ್ಕಾಲಿನಷ್ಟು ಪಡೆದಿರುತ್ತಾರೆ. ನಾಲ್ಕನೇ ಭಾಗದ ರನ್ನಿಂಗ್ ಸ್ಟಾಫ್‌ಗೂ ಸಹ ಹೇಳ್ಪಂತ ಮೂರನೆ ಭಾಗದವರಷ್ಟೇ ಅನುಕೂಲವಾಗಿರುತ್ತೆ.

ಈಗ್ಗೆ ಸುಮಾರು ಹದಿನೆಂಟು ವರ್ಷಗಳಿಂದಲೂ ಮೂರು ಮತ್ತು ನಾಲ್ಕನೇ ದರ್ಜೆಗಳನ್ನು ಬದಲಾಯಿಸಲ್ಪಡದೇ ಇರುವ ಮತ್ತು ಇವರಿಗಿಂತಲೂ ಕೆಳಗಿನ ದರ್ಜೆಯಲ್ಲಿ ಕೆಲ್ಸ ಮಾಡುವ ವಿಸಾಬ್ಯಲ್ಸ್‌ಗಳೂ ಸಹ ೧೯೩೮ ನೇ ಜನವರಿಯನ್ನೇ ಎದುರು ನೋಡುತ್ತಾ ಇದ್ದರು. ಏಕೆಂದರೆ ಎಂ. ಎಸ್. ಎಂ. ರೈಲ್ವೆಯಿಂದ ಮೈಸೂರು ರೈಲ್ವೆಗೆ ಸೇರಿಸಲ್ಪಟ್ಟಿರುವ ಬೆಂಗಳೂರು-ಹರಿಹರ ಮತ್ತು ಬೆಂಗಳೂರು-ಹಿಂದೂಪುರ ಲೈನುಗಳಲ್ಲಿ ಕೆಲಸ ಮಾಡುವ ಬಡ ನೌಕರರ ಸಂಬಳಗಳು ಈ ಕೆಳಗೆ ನಿರೂಪಿಸಿರುವ ರೀತಿ ಇರುತ್ತೆ.

ಮೇಲ್ಕಂಡ ಲೈನುಗಳು ಮೈಸೂರು ರೈಲ್ವೆಗೆ ಸೇರಿಸಲ್ಪಟ್ಟಾಗಲಾದರೂ ಕೂಡ ಹಿಂದೆ ೧೯೧೯ ನೇ ಇಸವಿಯಲ್ಲಿ ಮಾಡಿದ ರೀತಿಯಾಗಿ ಲಾಭವನ್ನೇ ಮುಖ್ಯ ಧ್ಯೇಯವಾಗಿ ಉಳ್ಳ ಪರದೇಶದ ಬಂಡವಾಳಗಾರರಿಂದ ನಿರ್ಧರಿಸಲ್ಪಟ್ಟ ಮೇಲ್ಕಂಡ ಲೈನುಗಳಲ್ಲಿ ಕೆಲ್ಸ ಮಾಡುವ ಬಡ ನೌಕರರ ದರ್ಜೆಗಳಾದರೂ ಏರಿಸಲ್ಪಡಬಹುದೆಂದು ನಂಬಿದ್ದರು. ಆದರೆ ೧೯೩೮ ನೇ ಇಸವಿಯೇನೋ ಬಂದೇ ಬಂತು. ಅಧಿಕಾರಿಗಳ ಸಂಬಳ ಮತ್ತು ದರ್ಜೆಗಳು ಏರಿಸಲ್ಪಟ್ಟವೇ ಹೊರತು ಬಡ ನೌಕರರ ಗೋಳಾಟ ಮಾತ್ರ ಕೊನೆಗಾಣಲಿಲ್ಲ. ಅಲ್ಲದೆ ಹಿಂದೆ ಐದು ವರ್ಷಗಳಿಗೆ ಮೇಲ್ಪಟ್ಟು ಭದ್ರ ಇಲ್ಲದ ನೌಕರರುಗಳಿಗೆ ಕೊಡುತ್ತಿದ್ದ ಎರಡೂವರೆ ಮತ್ತು ಐದು ರೂಪಾಯಿನ ಪರ್ಸನಲ್ ಅಲೋಯನ್ಸ್ ಸಹ ನಿಲ್ಲಿಸಲ್ಪಟ್ಟಿದೆ.

ಮೇಲ್ಕಂಡ ಎಂ. ಎಸ್. ಎಂ. ರೈಲ್ವೆ ಭಾಗದ ಬೆಂಗಳೂರು—ಹರಿಹರ ಮತ್ತು ಬೆಂಗಳೂರು ಹಿಂದೂಪುರ ಲೈನುಗಳಲ್ಲಿ ಹೆಚ್ಚು ಸಂಬಳ ಪಡೆದು ಕೆಲ್ಸ ಮಾಡುವ ನೌಕರರು ದಿನ ಒಂದಕ್ಕೆ ಹತ್ತು ಅಥವಾ ಹನ್ನೆರಡು ಗಂಟೆಗಳನ್ನು ದುಡಿಯಬೇಕಾದರೆ ಒರಿಜಿನಲ್ ರೈಲ್ವೆಯ ಭಾಗವಾದ ಬೆಂಗಳೂರು—ಮೈಸೂರು ಲೈನಿನಲ್ಲಿ ಕಡಿಮೆ ಸಂಬಳ ಪಡೆಯುವ ಬಡ ನೌಕರರು ದಿನ ಒಂದಕ್ಕೆ ಹದಿನಾರು-ಹದಿನೆಂಟು ಗಂಟೆಗಳನ್ನು ದುಡಿಯಬೇಕಾಗುತ್ತೆ. ಇವೆರಡಕ್ಕೂ ಇರುವ ಅಂತರ ನೋಡಿದರೆ, ಹೆಚ್ಚಿನ ಸಂಬಳ ಪಡೆಯುವ ಕೆಲಸಗಾರರು ಮಾಡುವ ಒಂದೂವರೆಯಷ್ಟು ಹೆಚ್ಚು ಕೆಲಸವನ್ನು ೩ ರಷ್ಟು ಕಂಬಳ ಪಡೆಯುವ ಕಮ್ಮಿ ಸಂಬಳದ ಒರಿಜಿನಲ್ ಮೈಸೂರು ರೈಲ್ವೆ ಬಡ ನೌಕರರು ಮಾಡಬೇಕಾಗಿದೆ. ಅದ್ದರಿಂದ ಕೆಲಸ ಜಾಸ್ತಿಯಾದದ್ದೂ ವಿಶ್ರಾಂತಿ ಕಮ್ಮಿಯಾಗಿ ತಪ್ಪುಗಳಿಗೆ ಸಹ ದಾರಿಯಾಗುತ್ತೆ. ಇಂಥಾ ತಪ್ಪುಗಳನ್ನು ಜಾಸ್ತಿ ಸಂಬಳ ಪಡೆಯುವ ನೌಕರರು ಮಾಡಿದ್ದೇ ಆದರೆ ಅವರಿಗೆ ೦-೪-೦; ೦-೮-೦ ಮತ್ತು ೧-೦-೦ ಜುಲ್ಮಾನೆಯಾದರೆ ಕಮ್ಮಿ ಸಂಬಳ ಪಡೆಯುವ ಬಡ ನೌಕರರುಗಳಿಗೆ ಸೇ ೫೦; ೧೫ ರಂತೆ ಅವರ ಸಂಬಳಗಳ ಮೇಲೆ ಜುಲ್ಮಾನೆ ವಿಧಿಸಲ್ಪಟ್ಟಿರುತ್ತೆ.

ಈಗಲಾದರೂ ನಮ್ಮ ಘನ ಸರ್ಕಾರದವರು ಮೇಲ್ಕಂಡ ತೊಂದರೆಗಳನ್ನು ವಿಚಾರಣೆ ಮಾಡಿ ಕಂಪನಿ ಲೈನ್ಸ್‌ಗಳಲ್ಲಿರುವ ಕೂಲಿಗಾರರ ಸೌಕರ್ಯಗಳಷ್ಟಾದರೂ ಅನುಕೂಲ ಪಡಿಸಿಕೊಟ್ಟು ಮೈಸೂರು ಸಂಸ್ಥಾನದ ರೈಲ್ವೆ ಬಡ ಕೂಲಿಗಾರರ ತೊಂದರೆಗಳನ್ನು ನಿವಾರಣೆ ಮಾಡಬೇಕಾಗಿ ಬೇಡುವ

[ಬಿ. ತಿ. ರಕ.

	ಎಂ. ಎಸ್. ಎಂ.		ಎಂ. ಆರ್.	
	ಆರಂಭ	ಅಂತ್ಯ	ಆರಂಭ	ಅಂತ್ಯ
ಸ್ಟೇಷನ್ ಮಾಸ್ಟರ್	೮೦	೧೨೦	೪೨	೬೫
ಅಸಿಸ್ಟೆಂಟ್ ,,	೬೦	೬೫	೩೫	೪೭
ಕ್ಲಾರ್ಕ್ಸ್	೨೫	೪೭	೨೫	೩೫
ಪೋರ್ಟರ್ಸ್	೧೪	೨೦	೧೧	೧೩
ಗಾರ್ಡ್ಸ್	೪೦	೧೨೦	೩೫	೬೫
ಬ್ರೇಕ್ ಗಾರ್ಡ್ಸ್	೨೫	೩೫	೯೦	೩೦

ಜವಾಬ್ದಾರಿ ಸರಕಾರದ ಘೋಷಣೆ

ಶ್ರೀ ಜಯಚಾಮರಾಜ ಒಡೆಯರ ವಿವಾಹ

ಹಿಂದೂಸ್ಥಾನದ ಭವಿಷ್ಯ

ಚಿತ್ರಪದಬಂಧ ಸ್ಪರ್ಧೆ ೪೦ ರ ಸರಿಯಾದ ಉತ್ತರ

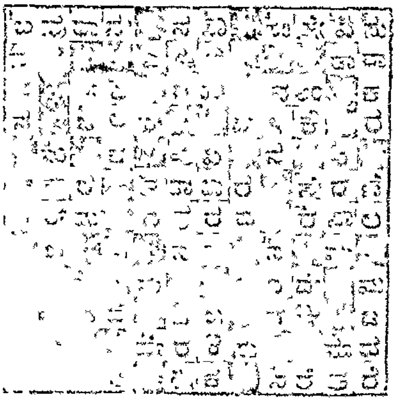

ಸಾಧ್ವಿ

೧೧—೪—೩೮ ನೇ ಸೋಮವಾರ

ರಾಷ್ಟ್ರಕೂಟ

ಮೈಸೂರು ಸಂಸ್ಥಾನದ ರಾಜಕೀಯ ಇತಿಹಾಸದಲ್ಲಿ ಇದೊಂದು ಸುದಿನ. ಇಂದು ಮೈಸೂರು ಸಂಸ್ಥಾನದ ಮೇಲ್ಮೆಯ ಜನಗಳೆಲ್ಲರೂ ಶಿವಪುರದಲ್ಲಿ ಸೇರುವರು. ಸಮಸ್ತ ದೇಶದ ಮುಂದಿನ ಮಾರ್ಗವನ್ನು ನಿರ್ಣಯಿಸುವರು. ರಾಷ್ಟ್ರೀಯ ಪಕ್ಷದ ಮೈಸೂರು ಮುಂದಾಳುಗಳು ಅವಶ್ಯಕವಾದ ಕಾರ್ಯಕ್ರಮಗಳನ್ನು ಗೊತ್ತುಮಾಡುವರು. ಕಳೆದ ಆರು ತಿಂಗಳಿಂದ ಮೈಸೂರಿನಲ್ಲಿ ಉದ್ಭವಿಸಿರುವ ನವ ಚೈತನ್ಯವು ಇಂದು ಶಿವಪುರದಲ್ಲಿ ರೂಪುಗೊಳ್ಳುವುದಾಗಿದೆ.

ಇಂತಹ ಸಮಾರಂಭವು ಮೈಸೂರಿನಲ್ಲಿ ಹಿಂದೆ ಎಂದೂ ನಡೆದಿರಲಿಲ್ಲವೆಂದು ಧಾರಾಳವಾಗಿ ಹೇಳಬಹುದು. ಬ್ರಿಟಿಷ್ ಇಂಡಿಯಾದಲ್ಲಿ ನಡೆಯುವ ರಾಷ್ಟ್ರೀಯ ಮಹಾ ಸಭೆಯ ಅಧಿವೇಶನಗಳಿಗೆ ನಮ್ಮ ಸಂಸ್ಥಾನದಿಂದಲೂ ಪ್ರತಿನಿಧಿಗಳು ಹೋಗಿ ಭಾರತಮಾತೆಗೆ ಕಾಣಿಕೆಯನ್ನು ಸಲ್ಲಿಸುವಷ್ಟು ಮಾತ್ರ ಅವಕಾಶವು ದೊರೆಯುತ್ತಿತ್ತು. ಆದರೆ ಈಗ ನಡೆಸುತ್ತಿರುವಂತೆ ಒಂದು ದೊಡ್ಡ ರಾಷ್ಟ್ರೀಯ ಸಮಾರಂಭವನ್ನು ನಡೆಸುವ ಪ್ರಸಂಗವು ಬಂದಿರಲಿಲ್ಲ. ಈಗ ಬಂದಿರುವುದು ಮೈಸೂರಿನವರ ಪುಣ್ಯೋದಯವೆಂದು ಅರಿಯಬೇಕು. ಇದಕ್ಕೆ ಮಹಾಜನರಲ್ಲಿ ಸ್ವಾಭಾವಿಕವಾಗಿ ಉತ್ಪನ್ನವಾಗಿರುವ ಸ್ವಾತಂತ್ರ್ಯ ಕಾಂಕ್ಷೆಯೂ, ದೇಶಾಭಿಮಾನವೂ ಮುಖ್ಯ ಕಾರಣಗಳಾಗಿವೆ. ಇವುಗಳಲ್ಲದೆ ನೆರೆಹೊರೆಯ ಪ್ರಾಂತಗಳಲ್ಲಿ ಆಗುತ್ತಿರುವ ಬದಲಾವಣೆಗಳೂ ಅಧಿಕಾರಿ ವರ್ಗದವರು ಹೂಡಿದ ಬುದ್ಧಿ ಆತಂಕಗಳೂ ಬಹಳಮಟ್ಟಿಗೆ ಸಹಕಾರಿಗಳಾಗಿವೆ.

ಎಲ್ಲಾ ದೊಡ್ಡ ದೊಡ್ಡ ಚಳುವಳಿಗಳಂತೆ ಮೈಸೂರಿನ ಇಂದಿನ ಚಳುವಳಿಯೂ ಕೇವಲ ಸಣ್ಣ ಪ್ರಮಾಣದಲ್ಲಿಯೇ ಆರಂಭವಾಯಿತು. ಬೆಂಗಳೂರಿನಲ್ಲಿ ಸಭಾಬಂಧನದ ಆಜ್ಞೆಯಿಂದ ಪ್ರಾರಂಭವಾಯಿತು. ಅದಕ್ಕೆ ಪ್ರತಿಭಟನೆಗಳಾದವು. ಅನಂತರ ವಿದ್ಯಾರ್ಥಿಗಳ ಕ್ರೋಸ್ ಮೇಚ್ ಘಟನೆ. ಅದರ ಪರಿಣಾಮವಾಗಿ ಸ್ಥಳೀಯ ಸಂಸ್ಥೆಗಳ ಸಮ್ಮೇಳನ. ಅನಂತರ ಸರ್ಕಾರದವರ ದಮನ, ಬಂಧನ, ಗುಂಡಿನೇಟಿನ ಪ್ರಕರಣ. ಆಮೇಲೆ ಸಂಸ್ಥಾನದಲ್ಲೆಲ್ಲಾ ವಾಗ್ಬಂಧನ, ಸಭಾ ಬಂಧನ, ಪತ್ರಿಕಾ ಬಂಧನ, ದಸ್ತಗಿರಿಗಳು, ಗಡೀಪಾರು, ತರುಣರ ಅಬ್ಕಾರಿ ಪಿಕೆಟಿಂಗ್, ರಾಜೀನಾಮೆಗಳ ಸುರಿಮಳೆ, ಪ್ರೈಜುಗಳ ಹಿಂದಿಕೆ, ಚುನಾವಣೆಗಳ ಬಹಿಷ್ಕಾರ ಇವುಗಳೆಲ್ಲಾ ನಡೆದವು. ಒಂದೇ ಎರಡೇ ಕಾಣದ ಕೇಳದ ಪ್ರಸಂಗಗಳೆಲ್ಲಾ ನಡೆದು ಹೋದುವು. ಮೈಸೂರಿನ ಹೆಸರು ಇಡೀ ಭಾರತದಲ್ಲೆಲ್ಲಾ ಮುಂದಕ್ಕೆ ಬಂತು. ಕೇವಲ ವೇಷ ಭೂಷಣಗಳಲ್ಲಿ ಮಾತ್ರವಲ್ಲದೆ ಪ್ರಜಾ ಸ್ವಾತಂತ್ರ್ಯ ಸಾಧನೆಯಲ್ಲಿಯೂ ಮೈಸೂರು ಇತರ ಪ್ರಾಂತ್ಯಗಳಿಗೆ ಮಾದರಿಯನ್ನು ಹಾಕಬಲ್ಲುದೆಂಬ ಸಿದ್ಧಾಂತವು ಸ್ಥಾಪಿಸಲ್ಪಟ್ಟಿತು.

ಈ ಪರಿಸ್ಥಿತಿಯಲ್ಲಿ ಸರ್ಕಾರದವರು ಶ್ರೀ ಮನ್ಮಹಾರಾಜರವರ ಅಪ್ಪಣೆಯ ಮೇರೆ ರಾಜಕೀಯ ಸಲಹಾ ಸಮಿತಿಯೊಂದನ್ನೂ, ಫೆಡರಲ್ ರಾಜ್ಯಾಂಗ ಸಲಹಾ ಸಮಿತಿಯೊಂದನ್ನೂ ರಚಿಸಿರುವರು. ಈ ಸಮಿತಿಗಳ ವಿಷಯದಲ್ಲಿ ಕಾಂಗ್ರೆಸ್ಸಿನ ವರ್ತನೆಯೇನೆಂದು ಗೊತ್ತುಮಾಡುವುದು ಶಿವಪುರದ ಮುಂದಿರುವ ಕರ್ತವ್ಯ. ಅಲ್ಲದೆ ನಮ್ಮ ರಾಜಕೀಯ ಪ್ರಯತ್ನಗಳ ಫಲವಾದ ಸಂಪೂರ್ಣ ಜವಾಬ್ದಾರಿ ಸರ್ಕಾರ ಸ್ಥಾಪನೆಗೆ ಸರಿಯಾದ ತಳಹದಿಯನ್ನು ಹಾಕುವುದು ಬಹಳ ಮುಖ್ಯವಾದ ಉದ್ದೇಶ. ಇದಕ್ಕೆ ನಮ್ಮ ದೇಶಾಭಿಮಾನಿಗಳೆಲ್ಲರೂ ಪೂರ್ಣವಾದ ಸಹಕಾರವನ್ನು ನೀಡುವರೆಂದು ನಂಬುತ್ತೇವೆ.

ಈ ಸಮಿತಿಗಳ ವಿಷಯವಾಗಿ ಮೈಸೂರು ಕಾಂಗ್ರೆಸ್ ಕಾರ್ಯಕಾರೀ ಮಂಡಲಿಯವರು ತಮ್ಮ ಸಮುಚಿತವಾದ ಅಭಿಪ್ರಾಯವನ್ನು ಈಗಾಗಲೇ ವ್ಯಕ್ತಪಡಿಸಿದ್ದಾರೆ. ಜವಾಬ್ದಾರಿ ಸರ್ಕಾರದ ಶಿಫಾರಸನ್ನು ಮಾಡಬಹುದೆಂದು ಸರ್ಕಾರದವರು ಸ್ಪಷ್ಟವಾಗಿ ಹೇಳಬೇಕು. ಮೈಸೂರು ಕಾಂಗ್ರೆಸ್ ಸಂಸ್ಥೆಯನ್ನು ಅಂಗೀಕರಿಸಬೇಕು. ಕಾಂಗ್ರೆಸ್ಸಿನವರಿಗೆ ಸಮರ್ಪಕವಾದ ಪ್ರತಿನಿಧಿಗಳನ್ನು ಸಮಿತಿಗಳಿಗೆ ಚುನಾಯಿಸಬೇಕು. ಇವೇ ಕಾಂಗ್ರೆಸ್ಸಿನ ಷರತ್ತುಗಳು. ಇವಕ್ಕೆ ಮಹಾತ್ಮ ಗಾಂಧಿಯವರ ಅನುಮತಿಯ ಮುದ್ರೆ ಬಿದ್ದಿದೆ. ಇವನ್ನು ಸರ್ಕಾರದವರು ಅಂಗೀಕರಿಸಿದರೆ ಕಾಂಗ್ರೆಸ್ಸು ಸಮಿತಿಗಳೊಡನೆ ಸಹಕರಿಸುತ್ತದೆ. ಇಲ್ಲದಿದ್ದರೆ ಇಲ್ಲ. ಈ ಅಂಶವನ್ನು ಸರ್ಕಾರದವರು ಸೌಹಾರ್ದದಿಂದ ಸ್ವೀಕರಿಸಲೆಂದು ನಾವು ಹಾರೈಸುತ್ತೇವೆ.

ಇವಲ್ಲದೆ ನಮ್ಮ ಸಂಸ್ಥಾನಕ್ಕೂ ಇಡೀ ಭರತಖಂಡಕ್ಕೂ ಸಂಬಂಧಪಟ್ಟ ಅನೇಕ ಮುಖ್ಯವಾದ ಅಂಶಗಳು ಶಿವಪುರದಲ್ಲಿ ಚರ್ಚೆಗೆ ಬರುವುವು. ನಮ್ಮ ದೇಶದ ಅಭ್ಯುದಯಕ್ಕೆ ಸಾಫಲ್ಯವಾದ ರೀತಿಯಲ್ಲಿ ದೇಶಾಭಿಮಾನಿಗಳೆಲ್ಲರೂ ಈ ಸಮಸ್ಯೆಗಳನ್ನು ಬಗೆಹರಿಸಿ ಶಿವಪುರವು ಪೂರ್ಣ ಸ್ವಾತಂತ್ರ್ಯ ಸಾಧನೆಯ ಪ್ರಥಮ ಸೋಪಾನವಾಗುವಂತೆ ಮಾಡಲೆಂದು ಪ್ರಾರ್ಥಿಸುತ್ತೇವೆ.

ನೀರಿನ ಕೊರತೆ

ರಾಜಧಾನಿಯಲ್ಲಿ ನೀರಿನ ವೆಚ್ಚವು ಅಧಿಕವಾಗಿರುವುದರಿಂದ ಕೆಲವು ಮೊಹಲ್ಲಾಗಳಲ್ಲಿ ರಾತ್ರಿ ೧೧ ಗಂಟೆಯಿಂದ ಬೆಳಗ್ಗೆ ೫ ಗಂಟೆವರೆಗೆ ನಲ್ಲಿಗಳಲ್ಲಿ ನೀರನ್ನು ನಿಲ್ಲಿಸಲಾಗುವುದೆಂದು ಪೌರಸಭಾಧ್ಯಕ್ಷರು ಪ್ರಕಟಿಸಿರುತ್ತಾರೆ. ಆದರೂ ಅನೇಕ ದಿವಸಗಳಲ್ಲಿ ಹಗಲು ಹೊತ್ತಿನಲ್ಲೇ ಗೊತ್ತುಗುರಿಯಿಲ್ಲದೆ ನೀರನ್ನು ನಿಲ್ಲಿಸಲಾಗುತ್ತಿದೆ. ಮೊನ್ನೆ ಯುಗಾದಿ ಹಬ್ಬದ ದಿನ ಬೆಳಗ್ಗೆಯೇ ಅನೇಕ ಕಡೆಗಳಲ್ಲಿ ಬೆಳಗಿನ ಹೊತ್ತು ನೀರು ನಿಲ್ಲಿಸಲ್ಪಟ್ಟಿತ್ತೆಂದು ತಿಳಿದುಬಂದಿದೆ. ಇದು ಕೇವಲ ವಿಷಾದಕರ. ತಿಳುವಳಿಕೆಯನ್ನು ಕೊಡದೆ ಹೀಗೆ ನೀರನ್ನು ನಿಲ್ಲಿಸುವುದರಿಂದ ಜನರಿಗೆ ಬಹಳ ತೊಂದರೆಯಾಗುತ್ತದೆ.

ಈಗ ಎಲ್ಲಿ ನೋಡಿದರೂ ಮನೆಗಳ ನಲ್ಲಿಗಳಿಗೆ ಮೀಟರುಗಳನ್ನು ಹಾಕುವ ಕಾರ್ಯವು ರಭಸದಿಂದ ನಡೆಯುತ್ತಿದೆ. ಇದೇ ಮುತುವರ್ಜಿಯು ನೀರು ಸರಬರಾಜಿನ ವಿಷಯಕ್ಕೂ ಇದ್ದಿದ್ದರೆ ಎಷ್ಟೋ ಚೆನ್ನಾಗಿತ್ತು.

ಈ ಮೀಟರುಗಳನ್ನು ಹಾಕುವ ರೀತಿಯು ಕೇವಲ ಅಕ್ರಮವಾದುದೆಂದು ತಿಳಿದಿದೆ. ಮೀಟರುಗಳನ್ನು ಹಾಕುವಾಗ ಮೊದಲು ಸರಕಾರಿ ಕಟ್ಟಡಗಳಿಗೂ, ಪಾರ್ಕುಗಳಿಗೂ ಬಾಡಿಗೆ ಕಟ್ಟಡಗಳಿಗೂ, ಹೋಟಲ್, ಕೋಟೆ ಮುಂತಾದುವುಗಳಿಗೂ ಹಾಕಿ ಅನಂತರ ಮನೆಗಳಿಗೆ ಹಾಕಬೇಕೆಂದು ನಿರ್ಣಯವಾಗಿದೆ. ಆದರೆ ಈಗ ಅದು ಕೆಳಗಿನ ವ್ಯಾಪಾರದಂತೆ ನಡೆಯುತ್ತಿದೆ. ಮೇಲ್ಕಂಡ ಕಟ್ಟಡಗಳನ್ನೆಲ್ಲಾ ಬಿಟ್ಟು ಮೊದಲು ಜನರ ಮನೆಗಳಿಗೆ ತೋಚಿದಂತೆ ಹಾಕುತ್ತಿದ್ದಾರೆ.

ಇದಲ್ಲದೆ ಮೀಟರು ಬಾಡಿಗೆ ಎಂದು ಪ್ರತಿಯೊಂದು ಮನೆಗೂ ತಿಂಗಳಿಗೆ ನಾಲ್ಕಾಣೆ ಫೀಯನ್ನು ಹಾಕಬೇಕೆಂದಿರುವರು. ಎಂದರೆ ವರ್ಷಕ್ಕೆ ಮೂರು ರೂಪಾಯಿ ಆಯಿತು. ಮನೆಗಳ ಮಾಲೀಕರು ಈಗ ನೀರಿಗಾಗಿ ಕೊಡುತ್ತಿರುವ ತೆರಿಗೆಯು ಇನ್ನು ಮುಂದೆ ಮೀಟರ್ ಬಾಡಿಗೆ ಮತ್ತು ನೀರಿನ ಬಾಡಿಗೆ ಸೇರಿ ಒಂದಕ್ಕೆ ಎರಡರಷ್ಟಾದರೂ ಆಗಬಹುದು.

ಈಗಾಗಲೇ ಪುರನಿವಾಸಿಗಳೆಲ್ಲರೂ ಜನರಲ್ ವಾಟರ್ ಟ್ಯಾಕ್ಸ್ ಎಂಬ ಬೇರೆ ನಲ್ಲಿ ತೆರಿಗೆಯನ್ನೂ ಕೊಡುತ್ತಿದ್ದಾರೆ. ಅದರ ಜೊತೆಗೆ ಮನೆಗಳಲ್ಲಿ ನಲ್ಲಿಗಳನ್ನು ಇಟ್ಟುಕೊಂಡಿರುವವರು ಬೇರೆ ನೀರಿನ ತೆರಿಗೆಯನ್ನೂ ತೆರುತ್ತಿರುವರು. ಇದು ಸಾಲದೆ ಈಗ ಮೀಟರ್ ಬಾಡಿಗೆ ಮತ್ತು ಹೆಚ್ಚಿಗೆ ನೀರಿನ ಬಾಡಿಗೆಗಳು ಅವರ ತಲೆ ಮೇಲೆ ಬೀಳುವುವು.

ಇದರಿಂದ ಪುರನಿವಾಸಿಗಳಿಗೆ ಬಹಳ ತೊಂದರೆಯುಂಟಾಗುವುದು. ಪೌರಸಭೆಯಲ್ಲಿರುವ ಪ್ರತಿನಿಧಿಗಳು ಇದನ್ನು ಕಣ್ಣು ಬಿಟ್ಟು ನೋಡಿ ತೆರಿಗೆಯ ಹೊರೆಯನ್ನು ತಪ್ಪಿಸುವರೆಂದು ನಂಬುತ್ತೇವೆ.

ವಕೀಲರ ಸಮ್ಮೇಳನ

ಮಂಡ್ಯದ ಟೌನ್ ಹಾಲಿನಲ್ಲಿ ಮೊನ್ನೆ ದಿನ ಆರಂಭವಾದ ಹದಿನಾಲ್ಕನೇ ವಕೀಲರ ಸಮ್ಮೇಳನದ ಅಧ್ಯಕ್ಷತೆಯನ್ನು ವಹಿಸಿ ಶ್ರೀ ಕೆ.ಟಿ. ಭಾಷ್ಯಂರವರು ಒಂದು ಅಮೂಲ್ಯವಾದ ಭಾಷಣವನ್ನು ಮಾಡಿದರು.

ಲಾಯರುಗಳು ಸ್ವಾಭಾವಿಕವಾಗಿ ಸಮಾಜದ ಮುಖಂಡರೆಂದೂ ಅವರು ಜನಾಂಗದ ಸಮಸ್ಯೆಗಳನ್ನೂ ಬಗೆಹರಿಸಲು ಮುಂದೆ ಬರಬೇಕೆಂದೂ ಹೇಳಿದರು. ಮೈಸೂರಿನಲ್ಲಿ ನ್ಯಾಯ ಇಲಾಖೆಯವರಿಗೆ ಸ್ವಾತಂತ್ರ್ಯವಿಲ್ಲವೆಂದೂ ಆಡಳಿತ ಮಂಡಲಿಯವರ ಕಟಾಕ್ಷಕ್ಕೆ ಅವರು ಅಧೀನರೆಂದೂ ಆದ್ದರಿಂದ ನಮ್ಮ ಸೀಮೆಯಲ್ಲಿ ನ್ಯಾಯನಿರ್ಣಯವು ಸ್ವತಂತ್ರವಾಗಿಯೂ ತೃಪ್ತಿಕರವಾಗಿಯೂ ನಡೆಯಲು ಸಾಧ್ಯವಿಲ್ಲವೆಂದೂ ಹೇಳಿದರು. ತತ್ರಾಪಿ ಮ್ಯಾಜಿಸ್ಟ್ರೇಟರುಗಳು ಸರ್ಕಾರದವರ ಕೈಯ್ಯಲ್ಲಿನ ಸೂತ್ರದ ಗೊಂಬೆಗಳೆಂದು ತಿಳಿಸಿದರು. ಹೈಕೋರ್ಟು ಸಹ ಸರ್ಕಾರದವರ ಪ್ರೇರೇಪಣೆಗಳಿಂದ ವರ್ತಿಸಲ್ಪಡುವುದೆಂದು ಅಭಿಪ್ರಾಯಪಟ್ಟರು. ವಕೀಲರುಗಳು ವ್ಯಾಜ್ಯಗಳಲ್ಲಿ ವಕಾಲತ್ತು ವಹಿಸಿ ಹಣಸಂಪಾದನೆಮಾಡುವುದೇ ತಮ್ಮ ಪರಮ ಕರ್ತವ್ಯವೆಂದು ತಿಳಿಯದೆ ಪ್ರಜೆಗಳ ಹಕ್ಕು ಬಾಧ್ಯತೆಗಳನ್ನು ರಕ್ಷಿಸುವುದರಲ್ಲಿಯೂ ದೇಶದ ಸ್ವಾತಂತ್ರ್ಯವನ್ನು ಸ್ಥಾಪಿಸುವುದರಲ್ಲಿಯೂ ಸಂಪೂರ್ಣವಾದ ಆಸಕ್ತಿಯನ್ನು ವಹಿಸಬೇಕೆಂದು ಹೇಳಿದರು.

ಇವರ ಭಾಷಣವು ನಮ್ಮ ವಕೀಲರ ಮೇಲೆ ಉತ್ತಮವಾದ ಪರಿಣಾಮವನ್ನುಂಟುಮಾಡುವುದೆಂದು ನಂಬಿದ್ದೇವೆ.

ಪೌರಸಭೆಗೆ ರಾಜೀನಾಮೆ

ರಾಜಧಾನಿಯ ಪೌರ ಸಭೆಗೆ ನಜರ್ ಬಾದ್ ಮೊಹಲ್ಲಾದಿಂದ ಚುನಾಯಿತರಾಗಿರುವ ಮ|| ಸಾಹುಕಾರ್ ಎಸ್. ಲಿಂಗಣ್ಣನವರು ತಮ್ಮ ಸ್ಥಾನಕ್ಕೆ ರಾಜೀನಾಮೆಯಿತ್ತಿರುವರಷ್ಟೆ. ಅವರು ತಮ್ಮ ರಾಜೀನಾಮೆಗೆ ಕೆಳಗೆ ಕಂಡ ಕಾರಣಗಳನ್ನು ಕೊಟ್ಟಿರುತ್ತಾರೆ:

೧ ಬಜೆಟ್ ಸಭೆಯು ಮುಗಿಯುವವರೆಗೆ ಉಪಚುನಾವಣೆಗಳನ್ನು ಅನಾವಶ್ಯಕವಾಗಿ ಮುಂದೆ ಹಾಕಿರುವುದು.

೨ ಚುನಾಯಿತ ಸದಸ್ಯರ ಪೈಕಿ ಅರ್ಧ ಜನರು ರಾಜೀನಾಮೆ ಕೊಟ್ಟಿರುವಾಗ ಇಂತಹ ಸಭೆಯಲ್ಲಿ ಇದುವರೆಗೆ ಇಲ್ಲದೆ ಇದ್ದ ಅನೇಕ ಹೊಸ ತೆರಿಗೆಗಳನ್ನು ಹೇರಲು ಪ್ರಯತ್ನಿಸುವುದು.

ಇದು ನನಗೆ ಬಹಳ ಅನುಚಿತವೆಂದು ಕಾಣುತ್ತದೆ. ಉಪಚುನಾವಣೆಯು ಮುಗಿಯುವವರೆಗೆ ತೆರಿಗೆಗಳ ವಿಷಯವನ್ನು ಮುಂದೆ ಹಾಕಬೇಕೆಂದು ನಮ್ಮಲ್ಲಿ ಕೆಲವರು ಪ್ರಾರ್ಥಿಸಿದಾಗ್ಯೂ ಲಕ್ಷಿಸದೆ ಈಗಿನ ಸಭೆಯು ಸದರಿ ವಿಷಯವನ್ನು ಮುಂದೆ ಹಾಕಲು ಒಪ್ಪಲಿಲ್ಲ. ಈ ಪರಿಸ್ಥಿತಿಯಲ್ಲಿ ಈಗಾಗಲೇ ಅನೇಕ ವಿಧದ ತೆರಿಗೆಗಳ ಭಾರದಿಂದ ಬಳಲಿ ಬೆಂಡಾಗಿರುವ ಪುರನಿವಾಸಿಗಳ ಮೇಲೆ ಇನ್ನೂ ಹೆಚ್ಚು ಹೆಚ್ಚಾದ ತೆರಿಗೆಗಳನ್ನು ಹೇರುವ ಪ್ರಯತ್ನದಲ್ಲಿ ಭಾಗಿಯಾಗಿ ಈ ಸಭೆಯಲ್ಲಿರಲು ನನ್ನ ಆತ್ಮಸಾಕ್ಷಿಯು ಒಪ್ಪುವುದಿಲ್ಲ.

ಶಿವಪುರದ ರಾಷ್ಟ್ರಕೂಟ

ಕಾರ್ಯಕ್ರಮ

10-4-38 ಭಾನುವಾರ: ಮಧ್ಯಾಹ್ನ 1 ರಿಂದ 4 ರ ವರೆಗೆ ವಿಷಯನಿಯಾಮಕ ಸಮಿತಿ ಚಪ್ಪರದಲ್ಲಿ ಕಾರ್ಯಕಾರಿ ಮಂಡಲಿಯ ಸಭೆ. 6 ರಿಂದ 8 ರ ವರೆಗೆ ಮದ್ದೂರಿನಿಂದ ಶಿವಪುರಕ್ಕೆ ಅಧ್ಯಕ್ಷರ ಮೆರವಣಿಗೆ (ಎತ್ತಿನ ಗಾಡಿಯಲ್ಲಿ).

11—4—38 ಸೋಮವಾರ ಬೆಳಗ್ಗೆ 8 ಘಂಟೆಗೆ ರಾಷ್ಟ್ರಧ್ವಜಾರೋಹಣ, 9 ರಿಂದ 12 ರ ವರೆಗೆ ವಿಷಯನಿಯಾಮಕ ಸಮಿತಿ ಮೀಟಿಂಗು; ಮಧ್ಯಾಹ್ನ 2 ರಿಂದ 4 ರ ವರೆಗೆ ಕಮಿಟಿ ಮೀಟಿಂಗು, ಸಂಜೆ 5-30 ಕ್ಕೆ ಬಹಿರಂಗ ಅಧಿವೇಶನ.

12—4—38 ಮಂಗಳವಾರ ಬೆಳಗ್ಗೆ 8 ಗಂಟೆಗೆ ರಾಷ್ಟ್ರಧ್ವಜಾರೋಹಣ 8-30 ರಿಂದ 12 ರ ವರೆಗೆ ವಿಷಯ ನಿಯಾಮಕ ಸಮಿತಿ. ಸಭೆ. 5-30 ಕ್ಕೆ ಬಹಿರಂಗ ಅಧಿವೇಶನ.

13—4—38 ಬುಧವಾರ. ಬೆಳಗ್ಗೆ 8 ಗಂಟೆಗೆ ರಾಷ್ಟ್ರಧ್ವಜಾರೋಹಣ. 8-30 ರಿಂದ 11 ರ ವರೆಗೆ ಕಿಸಾನರ ಸಭೆ

10ನೇ ತಾ॥ ಭಾನುವಾರ ರಾತ್ರಿ ಶ್ರೀ॥ ಹಗಡೂರು ರಾಮಚಂದ್ರರಾಯರ ಅಧ್ಯಕ್ಷತೆಯಲ್ಲಿ ಯುವಕ ಸಮ್ಮೇಳನವು ನಡೆಯುವುದು. ಶ್ರೀ॥ ಕೆ. ಟಿ. ಭಾಷ್ಯಂರವರು ಇದರ ಆರಂಭ ಭಾಷಣವನ್ನು ಮಾಡುವರು.

ಇದಲ್ಲದೆ ಒಂದು ರಾಷ್ಟ್ರೀಯ ಪ್ರದರ್ಶನವೂ ನಡೆಯುವುದು. ಪ್ರದರ್ಶನದಲ್ಲಿ ಕಾಂಗ್ರೆಸ್ಸಿನ ಚಳವಳಿಗೆ ಸಂಬಂಧಪಟ್ಟ ಚಿತ್ರ ಪಟಗಳೂ, ಸಾಹಿತ್ಯವೂ ಇತರ ವಸ್ತುಗಳೂ ಇಡಲ್ಪಡುವುವು.

ರಾಮೋತ್ಸವ

ಗಾನವಿಹಾರದ ಬಿಡಾರಂ ಕೃಷ್ಣಪ್ಪನವರ ಶ್ರೀ ಪ್ರಸನ್ನ ಸೀತಾರಾಮ ಮಂದಿರದಲ್ಲಿ [illegible] ವಿಸ್ತಾರವಾದ ಸಂಗೀತ ಕಛೇರಿಗಳು ನಡೆಯುತ್ತವೆ. [illegible] ವಿದ್ವಾಂಸರ ಕಛೇರಿಯೊಂದು, [illegible] ಪ್ರತಿದಿನವೂ ಎರಡು ಕಛೇರಿಗಳು ನಡೆಯುತ್ತಿರುವುದು [illegible].

ಶಿವರಾಂಪೇಟೆಯ ಶ್ರೀರಾಮಚಂದ್ರ ಮಂದಿರದಲ್ಲಿಯೂ ಶ್ರೀರಾಮೋತ್ಸವದ ಪ್ರಯುಕ್ತ ಪ್ರತಿದಿನವೂ ದೊಡ್ಡ ದೊಡ್ಡ ವಿದ್ವಾಂಸರುಗಳಿಂದ ಸಂಗೀತ ಕಛೇರಿಗಳು ನಡೆಯುತ್ತಿವೆ

ಮೈಸೂರು ದೊಡ್ಡಪೇಟೆ ಶ್ರೀರಾಮ [illegible] ಶ್ರೀರಾಮನವಮಿ ಪ್ರಯುಕ್ತ ಪ್ರತಿದಿನವೂ ಕಥಾಕಾಲಕ್ಷೇಪ, [illegible] ನಡೆಯುತ್ತಿವೆ [illegible] ಭಾಗವಹಿಸಬೇಕೆಂದು ಕೋರುತ್ತಾರೆ.

[illegible] ಭಕ್ತಿ [illegible]

ಖೈದಿಗಳ ಸುಯೋಗ

ಸಂಯುಕ್ತ ಪ್ರಾಂತದ ಸುಧಾರಣೆಗಳು

ಸಂಯುಕ್ತ ಪ್ರಾಂತದ [illegible] ಜೈಲು ಸುಧಾರಣಾ [illegible] ಪರಿಪೂರ್ಣವಾದ [illegible]. ಈ ವಿಚಾರದಲ್ಲಿ [illegible] ಕೆಳಗೆ ಕಂಡ ಸುಧಾರಣೆಗಳನ್ನು [illegible]:—

೧ [illegible] ಖೈದಿಗಳಿಗೆ [illegible] ಕೊಡುವುದು.

೨ [illegible] ಕೊಡುವುದು.

೩ [illegible] ಕೊಡುವುದು.

೪ ಪ್ರತಿ ಖೈದಿಗೂ [illegible] ಕೊಡುವುದು. [illegible]

೫ ಪ್ರತಿ ಖೈದಿಗೂ ಒಂದೊಂದು [illegible] ಕೊಡಬೇಕಾಗುವುದು.

೬ ಅಪರಾಧಿಗಳಾದ ಖೈದಿಗಳಿಗೆ [illegible] ಕೊಡಲ್ಪಡುವುದು.

೭ [illegible]

೮ [illegible]

೯ [illegible]

[illegible] ಕೊಡಬೇಕಾಗುವುದು. [illegible] ಮಾಡಲಾಗುವುದು. [illegible] ಕೊಡಲಾಗುವುದು.

ಶ್ರೀ ನಂದಪ್ಪನವರ [illegible]

ಮೈಸೂರಿನಲ್ಲಿ ನಡೆದ [illegible] ಆರಂಭೋತ್ಸವದಲ್ಲಿ [illegible] ಗೌರವಾಧ್ಯಕ್ಷರಾದ ಶ್ರೀ॥ ಎ. ಎ. ಕೃಷ್ಣಸ್ವಾಮಿ [illegible]

(ಫೋಟೋ ಶ್ರೀ [illegible])

[illegible] ದೊಡ್ಡ ದೊಡ್ಡ ಖೈದಿಗಳ [illegible] ಮಾಡಲಾಗುವುದು.

[illegible] ಮಾಡಲಾಗುವುದು.

[illegible] ಜಾತ್ರೆ

[illegible] 7-30 ರಿಂದ 10. [illegible]

[illegible] ಬ್ಯಾಂಕ್, (ಲಿಮಿಟೆಡ್)

ಹೆಡ್ ಆಫೀಸು.— ದೊಡ್ಡ ಪೇಟೆ, ಸಿಟಿ. ಬೆಂಗಳೂರು, [illegible]

ಲೋಕಲ್ ಆಫೀಸ್.— ಮಲ್ಲೇಶ್ವರಂ ಬೆಂಗಳೂರು.

ಬ್ರಾಂಚುಗಳು:— ಚನ್ನಪಟ್ಟಣ, ಮಂಡ್ಯ, ಮೈಸೂರು, [illegible]

ಡಿಪಾಜಿಟ್ಟುಗಳ ಮೇಲೆ ಬಡ್ಡಿ ದರ

[illegible]

ಫಿಕ್ಸೆಡ್ ಡಿಪಾಜಿಟ್

[illegible]

[illegible]

ಪಿ. ಕೆ. ರಂಗಪ್ಪ,
ಮ್ಯಾನೇಜಿಂಗ್ ಡೈರೆಕ್ಟರ್

ಆಟೋಮ್ಯಾಟಿಕ್ ಅಲಾರಂ ಪಿಸ್ತೂಲು

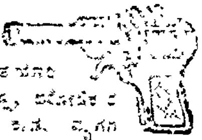

[illegible]

ಬೆಲೆ (100 ಕಾಡತೂಸು ಸಹಿತ) ರೂ 2-12-0

ಹೆಚ್ಚಿನ ಕಾಡತೂಸುಗಳು 50 ಕ್ಕೆ ರೂ. 1-0-0

[illegible] 0-12-0

EASTREN TRADING CO.
Post Box No 12201
Calcutta (S.I.)

[illegible]

ಆರ್ಥಿಕ ಮುಗ್ಗಟ್ಟಿನ ಪರಿಹಾರ

ತಗಡೂರು ಗ್ರಾಮ ಪಂಚಾಯಿತಿ ಸ್ಕೀಂ

ಅಧಿಕಾರಿಗಳು ಅಂಗೀಕರಿಸಿ ಜಾರಿಗೆ ಕೊಟ್ಟಿದ್ದಾರೆ.

[illegible]

ತಗಡೂರು. ರಾಮಚಂದ್ರರಾವ್.

ANANDA SODA FACTORY

Best Aerated Water Suppliers.

Complete Requisites For Aerated Water Manufacturers Available.

ಆನಂದಾ ಸೋಡಾ ಫ್ಯಾಕ್ಟರಿ

ದೊಡ್ಡಪೇಟೆ, ಮೈಸೂರು

ಚಂದ್ರಕಲಾ ಸ್ಪರ್ಧೆ ನಂಬರು ೧೫೮ ರ ಉತ್ತರ

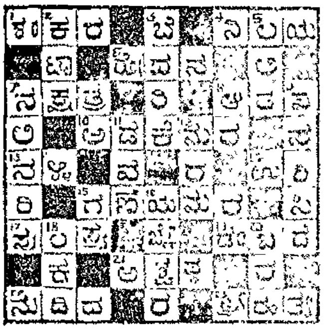

[illegible]

ರಾಜಕೀಯ ಮತ್ತು ಶಿಸ್ತು

ಲೇಖಕ. —ಬಿ. ನಾರಾಯಣಸ್ವಾಮಿ, ಬಿ.ಎ., ಬಿ.ಎಲ್., ಮೈಸೂರು.

ಶಿಸ್ತೆಂಬುದು ಒಳ್ಳೆಯ ಜೀವನಕ್ಕೆ. ರಾಜಕೀಯವು ಹೇಗೆ ಹಾಗೆ ಸಾಮಾಜಿಕ ಜೀವನಕ್ಕೆ ಒಂದು ದಾರಿ. ಮನುಷ್ಯನ ವಿಶಿಷ್ಟ ಗುಣಗಳನ್ನು ಪರಿಪೂರ್ಣವಾಗಿ ರಾಜಕೀಯದಲ್ಲಿ ಉಪಯೋಗಿಸದ ಯಾವ ಮನುಷ್ಯನಿಗೆ ಆಗಲಿ ರಾಜಕೀಯದಲ್ಲಿ ಮಹತ್ವವಿಲ್ಲದಿದ್ದಲ್ಲಿ ಅವನ ಜೀವನವು ಅಸಾರ್ಥಕವಾದಂತೆ. ಆದ ಮೇಲೆ, ಎಲ್ಲರೂ ರಾಜಕೀಯದಲ್ಲಿ ಪ್ರವೇಶಿಸಬೇಕು. ಎಲ್ಲರೂ ತಕ್ಷಣವಲ್ಲೇ ರಾಜಕೀಯ [illegible] ಬೇಕು, ಅಥವ ಎಲ್ಲರಿಗೂ ಸಾತ್ವಿಕವನ್ನು ಬಿಡಿಸುವ [illegible] ವಾಗಬೇಕೆಂದಿಲ್ಲ! ರಾಜಕೀಯ ನಿಪುಣತ್ವ ಅಥವ ನಾಯಕತ್ವ ಸಾಧಾರಣವಲ್ಲ. ಆ ಸ್ಥಾನವನ್ನು ಸಂಪಾದಿಸಬೇಕಾದರೆ ಬಹಳ ವರ್ಷಗಳ ಕಾಲ ರಾಜಕೀಯ ಶಾಸ್ತ್ರ ಶಿಕ್ಷಣ ಮತ್ತು ಸಾಧನೆಗಳ ಅಭ್ಯಾಸ ಎಲ್ಲವನ್ನೂ ಶ್ರಮದಿಂದ ಸಂಪಾದನೆ ಮಾಡಬೇಕು. ಶಿಸ್ತು ರಾಜಕೀಯ ಪ್ರಾಣವಾಗಿದೆ. ಅಥವ ನಾಯಕನಾಗಬೇಕು ಎಂಬ ಆಕಾಂಕ್ಷೆ ಎಲ್ಲರಿಗೂ ಇರುವುದು ಸಹಜ. ಈ ಆಕಾಂಕ್ಷೆ ಇಟ್ಟುಕೊಂಡೇ ಪ್ರತಿಯೊಬ್ಬರೂ ರಾಜಕೀಯದಲ್ಲಿ ಕೈಹಾಕಬೇಕು. ಆದರೆ ತನ್ನ ಆಕಾಂಕ್ಷೆಯನ್ನು ಈಡೇರಿಸಿಕೊಳ್ಳಬೇಕಾದರೆ ಮೊದಲು ಆ ಮನುಷ್ಯನು ತನ್ನ ಜೀವನದ ಮುಖ್ಯ ಚರ್ಯೆ 'ಶಿಸ್ತು' ಅಂದರೆ ಪ್ರಾಮಾಣಿಕತ್ವ, ಸ್ವಾರ್ಥತ್ಯಾಗ, ಧೈರ್ಯ ಮತ್ತು ಎಲ್ಲಕ್ಕಿಂತಲೂ ಮುಖ್ಯವಾಗಿ ತನ್ನ ನಡತೆಯಲ್ಲಿ ಶಿಸ್ತು ಇವೆಲ್ಲಾ ಗುಣಗಳನ್ನು ಅಭ್ಯಾಸಿಸಿ, [illegible] ಪ್ರದರ್ಶಿಸಬೇಕು.

ರಾಜಕೀಯದಲ್ಲಿ ಪ್ರಾಮಾಣಿಕತ್ವ ಮತ್ತು ಶಿಸ್ತು ಬಹಳ ಮುಖ್ಯವಾದ ಅಂಗಗಳಾಗಿರುತ್ತವೆ. ಈ ಗುಣಗಳಲ್ಲಿ ಶಿಸ್ತು ಇಲ್ಲದಿದ್ದರೆ, ಆ ಮನುಷ್ಯನು ನಾಶಕ್ಕೆ ಬರುತ್ತಾನೆ. ಎಲ್ಲದರ ರಾಜಕೀಯದಲ್ಲಿರುವವರಿಗೆ ಪ್ರಪಂಚದ ವ್ಯವಹಾರ ಜ್ಞಾನ, ಜನಗಳ ಕಷ್ಟ ನಿಷ್ಠುರಗಳ ಅನುಭವ ತಿಳಿದಿರಬೇಕು. ಅಲ್ಲದೆ ಕೇವಲ ಬುದ್ಧಿವಂತಿಕೆ, ಜ್ಞಾನ ಮತ್ತು ಚುರುಕಾದ ತೀಕ್ಷ್ಣಬುದ್ಧಿ ಬೇಕು. ಈ ಮೇಲೆ ಹೇಳಿದ ಗುಣಗಳನ್ನೆಲ್ಲಾ ಸಂಪಾದನೆ ಮಾಡಬೇಕಾದರೆ, ಕೇವಲ ಕಲಿತು ಓದಿದ ಅಥವ ಪಠನದಿಂದ ಅನುಭವವಿಲ್ಲ. ಇದಕ್ಕೆ ಅನೇಕ ವರ್ಷಗಳ ಅನುಭವ ಬೇಕಾಗುತ್ತೆ, ಅನೇಕ ನಾಯಕರುಗಳು ತಮ್ಮ ಜೀವನವನ್ನೇ [illegible] ಕಳೆದಿದ್ದಾರೆ. ಇಂತಹವರು ಒಂದು ರಾಜ್ಯಾಂಗ ಸೂತ್ರವನ್ನು ಹಿಡಿಯಲು ಅರ್ಹರಾಗುತ್ತಾರೆ. [illegible] ರಾಜಕೀಯ [illegible] ರಾಜ್ಯಾಂಗದ ಜೀವನವು [illegible] ಆದರೆ [illegible] ನಾಯಕರುಗಳು ನಮ್ಮ ರಾಜಕೀಯ [illegible] ಲೀ ಶಿಸ್ತಿನವರಾಗಲೀ ತಪ್ಪು ನಡೆದಲ್ಲಿ ಅದರ ಪರಿಣಾಮಕ್ಕೆ ಗುರಿಯಾಗುತ್ತಾರೆ.

ನಾನಾ ದೇಶಗಳಲ್ಲಿ ಈ ತರಹ ಸನ್ನಿವೇಶಗಳು ಒದಗಿರುವುದನ್ನು ಈಚೀಚೆಗೆ ನಿತ್ಯ ಕೇಳುತ್ತೇವೆ. ಈಗೀಗ ಬ್ರಿಟನಿನಲ್ಲಿ ಒದಗಿದ ಇತ್ತೀಚಿನ ದೃಷ್ಟಾಂತ ಮನ್ನಿಸಲು ಸ್ಥಿತಿಯಲ್ಲೂ ದೇಶ ಹೇಗೆ ಚಲಿಸುವಂತೆ ತನ್ನ ದೇಶದ ಜನಗಳ ಹಿತದೃಷ್ಟಿಯಿಂದ ಯಾವ ರೀತಿ ನಡೆಸಬೇಕೆಂಬುದನ್ನು, ಇಂಗ್ಲೆಂಡಿನ ಮುಖ್ಯಮಂತ್ರಿಯಾಗಿದ್ದ ಎಂ. ಈಡನ್ನರು ತನ್ನ ರಾಜಕೀಯ ಸಂಗದ ಶಿಸ್ತಿಗೆ ತಲೆಬಾಗಿ ರಾಜೀನಾಮೆ ಕೊಟ್ಟಿದ್ದಲ್ಲದೆ ಮತ್ತು ಇದೇ ಸಂದರ್ಭದಲ್ಲಿ ಮುಖ್ಯ ಮಂತ್ರಿಯಾದ ಚೇಂಬರ್ಲೇನ್ ಮತ್ತು ಈಡನ ಇವರು ತಮ್ಮ ಸಂಗದಲ್ಲಿ ಒದಗಿದ ಭಿನ್ನ ಅಭಿಪ್ರಾಯಗಳನ್ನು ಪರಿಹರಿಸಿದ್ದನ್ನು ಮತ್ತು ಎಷ್ಟು ಶಿಸ್ತಿನಿಂದ ಈಗ ಒದಗಿರುವ ಅಂತರ್ರಾಷ್ಟ್ರೀಯ ಕಲಹದಿಂದ ಇಂಗ್ಲೆಂಡು ದೂರವಿರಬೇಕೆಂಬ ಮುಖ್ಯ ಉದ್ದೇಶವನ್ನು, ನಾವುಗಳು ಗಮನಿಸಬೇಕು.

ಇದೆಲ್ಲಾ ನೋಡಿದರೆ ಪ್ರತಿಯೊಂದು ರಾಜಕೀಯ ಸಂಗವೂ ಒಂದು ಶಿಸ್ತಿನ ಮೇಲೆ ನಿಂತಿರುತ್ತದೆ. ಚೆನ್ನಾಗಿ ವ್ಯಕ್ತವಾಗುತ್ತೆ. ಅಷ್ಟು ದೂರ ಹೋಗಬೇಕಾಗಿಲ್ಲ. ನಮ್ಮ ಅಖಿಲ ಭಾರತ ಕಾಂಗ್ರೆಸ್ ಸಮಿತಿಯವರು ಬಿಹಾರ್ ಮತ್ತು ಸಂಯುಕ್ತ ಪ್ರಾಂತ್ಯಗಳಲ್ಲಿ ಒದಗಿದ ಪ್ರಶ್ನೆಗಳ ಬಗ್ಗೆ ಸಮಿತಿ ಮತ್ತು ಇದರ ಫಲವಾಗಿ ಉಂಟಾದ ಮಂತ್ರಿಗಳ ರಾಜೀನಾಮೆ ಪ್ರಶ್ನೆಗಳನ್ನು ಎಷ್ಟು ಶಿಸ್ತಿನಿಂದ, ನಯದಿಂದ ನಿಷ್ಪಕ್ಷಪಾತವಾಗಿ ಬಗೆಹರಿಸಿದ್ದಾರೆ! ಈ ತರಹ ಶಿಸ್ತನ್ನು ಪ್ರದರ್ಶಿಸಿದ್ದರಿಂದಲೇ ಬ್ರಿಟಿಷ್ ಸಾಮ್ರಾಜ್ಯ ಸರಕಾರ ಕಾಂಗ್ರೆಸ್ಸಿನ ಮನೋಭಾವಕ್ಕೆ ತಲೆಬಾಗ ಬೇಕಾಯಿತು.

ಈ ವಿಧವಾದ ಶಿಸ್ತು ಮತ್ತು ಪರರ ರಾಜಕೀಯ ನಿಷ್ಠಾ ಮತ್ತು ವೈಷಮ್ಯ [illegible] ನಮ್ಮ ಮೈಸೂರು ಕಾಂಗ್ರೆಸ್ಸಿನವರಲ್ಲಿ ಅಂಕುರಿಸಬೇಕೆಂಬುದೇ ನಮ್ಮಗಳ ಆಸೆ. ಈ ವಿಷಯಗಳನ್ನೆಲ್ಲಾ ಕುರಿತು ನಮ್ಮ ನಾಯಕರುಗಳು ನಮ್ಮ ಕಾಂಗ್ರೆಸ್ ಕಾರ್ಯಕರ್ತರಿಗೆ ಸರಿಯಾದ ತಿಳುವಳಿಕೆ ಕೊಡಬೇಕೆಂತ ನನ್ನ ವಿನಂತಿ. ನಮ್ಮ ಕಾಂಗ್ರೆಸ್ಸಿನ ಸದಸ್ಯರುಗಳು ಅಭಿಪ್ರಾಯಗಳನ್ನು ನಮ್ಮ ದೇಶದ ಹಿತಕ್ಕೆ ಸಮರ್ಪಿಸಿ ಸಂಘದ ಶಿಸ್ತನ್ನು [illegible] ಕಟ್ಟಿನ ಗೋಡೆಯಂತೆ ಕಾಪಾಡಬೇಕು.

ಆಕಸ್ಮಿಕ ಧನಯೋಗ ನಿರ್ಣಯ

ಈ [illegible] ಸಂವತ್ಸರದಲ್ಲಿ ಮೇಷಾದಿ ದ್ವಾದಶ ರಾಶಿಯವರಿಗೆ ಲಾಟ್ರಿ, ಕುದುರೆ ಜೂಜು ಮೊದಲಾದವುಗಳಲ್ಲಿ ಧನಪ್ರಾಪ್ತಿಯಾಗತಕ್ಕ ಯೋಗವಿದ್ದರೆ, ಅಂಥವರಿಗೆ ತಿಳಿವು ಬರುವಂತೆ:—

ವಿ ಸೂ.:—ಜನನ ಕಾಲದಲ್ಲಿ ಆಕಸ್ಮಿಕ ಧನಯೋಗವನ್ನು ಗ್ರಹಗಳ ಮೇಲಿಂದ ಪರಿಶೀಲಿಸಬೇಕು. ಯಾವ ಜನ್ಮಕುಂಡಲಿಯಲ್ಲಿ ಶುಕ್ರ ಚಂದ್ರರು [illegible] ಸಮಾಂತ ಕುಂಡಲಿಯಲ್ಲಿ [illegible] ಅಂಥ ಜಾತಕರಿಗೆ ಲಾಟ್ರಿ ಯೋಗ ಬಂದೀತು.

ಈ ವರ್ಷದಲ್ಲಿ ಶುಕ್ರ-ಚಂದ್ರರ ಶುಭಯೋಗವಾಗಿ [illegible] ಧನ, ಸ್ತ್ರೀ ಧನಲಾಭ ಪ್ರಾಪ್ತಿ, ಸ್ವಲ್ಪ [illegible] ಸಂಭವವುಂಟು.

ಮೇಷ ರಾಶಿಯವರು—ಶ್ರಾವಣ, ಕಾರ್ತಿಕ, ಪುಷ್ಯ ಮಾಸಗಳಲ್ಲಿ ಲಾಟ್ರಿ ಟಿಕೇಟು ಗಳನ್ನು ಕೊಳ್ಳಬಹುದು.

ವೃಷಭ ರಾಶಿಯವರು—ಚೈತ್ರ, ಜ್ಯೇಷ್ಠ, ಭಾದ್ರಪದ, ಮಾರ್ಗಶಿರ ಮಾಸಗಳಲ್ಲಿಯೂ, ಟಿಕೇಟು ಪಡೆಯಬಹುದು.

ಮಿಥುನ ರಾಶಿಯವರು ಜ್ಯೇಷ್ಠ, ಆಶ್ವೀಜ ಮತ್ತು ಮಾಘ ಮಾಸಗಳಲ್ಲಿ (ಒಬ್ಬರ ಜೊತೆ ಸೇರಿ) ಪಾಲಿನಿಂದ ಟಿಕೇಟು ಪಡೆಯಬಹುದು.

ಕರ್ಕಾಟಕ ರಾಶಿಯವರು—ಕಾರ್ತಿಕ, ಫಾಲ್ಗುಣ ಮಾಸಗಳಲ್ಲಿಯೂ, ಸಿಂಹರಾಶಿಯವರು ಜ್ಯೇಷ್ಠ, ಶ್ರಾವಣ, ಆಶ್ವೀಜ, ಮಾಸಗಳಲ್ಲಿಯೂ, ಟಿಕೇಟು ಪಡೆಯಬಹುದು.

ಕನ್ಯಾ ರಾಶಿಯವರು—ಭಾದ್ರಪದ, ಕಾರ್ತಿಕ, ಮಾಘ ಮಾಸಗಳಲ್ಲಿ ಪಾಲಿನಿಂದ ಟಿಕೇಟು ಪಡೆಯಬಹುದು.

ತುಲಾ ರಾಶಿಯವರು—ಚೈತ್ರ, ಆಶ್ವೀಜ, ಪುಷ್ಯ ಮಾಸಗಳಲ್ಲಿಯೂ, ವೃಶ್ಚಿಕ ರಾಶಿಯವರು, ವೈಶಾಖ, ಆಶ್ವೀಜ, ಫಾಲ್ಗುಣ ಮಾಸಗಳಲ್ಲಿಯೂ, ಧನೂರಾಶಿಯವರು, ಜ್ಯೇಷ್ಠ, ಕಾರ್ತಿಕ, ಮಾರ್ಗಶೀರ್ಷ ಮಾಸಗಳಲ್ಲಿಯೂ, ಮಕರ ರಾಶಿಯವರು ಶ್ರಾವಣ, ಭಾದ್ರಪದ, ಮಾರ್ಗಶಿರ, ಮಾಘ ಮಾಸಗಳಲ್ಲಿಯೂ, ಕುಂಭರಾಶಿಯವರು ಚೈತ್ರ, ಶ್ರಾವಣ, ಪುಷ್ಯ ಮಾಸಗಳಲ್ಲಿಯೂ, ಮೀನ ರಾಶಿಯವರು, ಜ್ಯೇಷ್ಠ, ಆಶ್ವೀಜ, ಮಾರ್ಗಶಿರ ಮಾಸಗಳಲ್ಲಿಯೂ, ಲಾಟರಿ ಟಿಕೇಟುಗಳನ್ನು ಪಡೆಯಬಹುದು.

ಆದರೆ, ಹನ್ನೆರಡು ರಾಶಿಗಳ ಸ್ಥಿತಿ, ಸ್ವಭಾವ ಮತ್ತು ವೈಯಕ್ತಿಕ ಜಾತಕ ವಿಚಾರ [illegible] ಹೊಂದಿಕೊಂಡಿದೆ.

(ಜಾ. ಪ.)

ಅಮೃತಾಂಜನ

ಶೀಘ್ರವಾಗಿ ಗುಣಪಡಿಸುತ್ತದೆ.

ಹುಳುಕಡ್ಡಿ ಮದ್ದು

ಕಜ್ಜಿ, ತುರಿಕೆ, ತುರಿಕಜ್ಜಿ, ಹುಳುಕಡ್ಡಿ, ಸಿಬ್ಬ, [illegible], [illegible] ಮೊದಲಾದ ಎಲ್ಲಾ ಚರ್ಮ ವ್ಯಾಧಿಗಳಿಗೂ ಉತ್ತಮ ಔಷಧ.

ಅಮೃತಾಂಜನ ಲಿಮಿಟೆಡ್
ಬೊಂಬಾಯಿ — ಮದರಾಸು

ಅದ್ಭುತ ಗಾನ ನರ್ತನಗಳು! ಪವಿತ್ರ ಪ್ರೇಮಮಹಿಮೆ!!! ಅಸಾಧಾರಣ ದೃಶ್ಯಗಳು!!!

ಚಾಮುಂಡೇಶ್ವರಿ ಟಾಕೀಸ್, ಮೈಸೂರು

ಏಪ್ರಿಲ್ 9ನೇ ಶನಿವಾರದಿಂದ

ಜೀವನ ಪ್ರಭಾತ

ಬಾಂಬೆ ಟಾಕೀಸ್‌ರವರ ಅದ್ವಿತೀಯವಾದ ಸಾಮಾಜಿಕ ಚಿತ್ರ

ದೇವಿಕಾರಾಣಿಯವರ ಅಭಿನಯ

ಇದರ ಜೊತೆಯಲ್ಲಿ

ಕಾಂಗ್ರೆಸ್ ಟಾಪಿಕಲ್

(ಸುಭಾಷ ಚಂದ್ರ ಬೋಸರವರಿಗೆ ಬೊಂಬಾಯಿನಲ್ಲಿ ಸ್ವಾಗತ)

ಕಥಾ ಸಾರಾಂಶ

ಸಾಂಪ್ರದಾಯಿಕ ಬ್ರಾಹ್ಮಣ ಮನೆತನದ ಹುಡುಗಿಯಾದ ಉಮೆಯು ಬಾಲ್ಯಕಾಲದವರಾದ ಕುಂಬಾರರ ಜೊತೆಯಲ್ಲಿ ಗೆಳೆತನ ಕಟ್ಟಿಕೊಂಡು, ಅನಂತರ ಕಾಲದಲ್ಲಿ ಪಟ್ಟದ ಕಾಡಿನಲ್ಲಿ ಸೇರಿದಳೆಂದು ಊರಲ್ಲೆಲ್ಲರೂ ಆಡಿಕೊಳ್ಳತೊಡಗಿದರು. ಉಮೆಯ ತಾಯಿ ರುಕ್ಮಿಣಿಯು, ಅವಳನ್ನು ಬಲವಂತ ತಕ್ಕೊಂಡುಹೋಗಿ ಗಂಗೆಯಲ್ಲಿ ಮುಳುಗಿಸಲಾಗಿ ಎಷ್ಟು ಬಂದು ಹುಡುಗಿಯು ಪುನಃ ಬಿಟ್ಟು ಅಪ್ಪನಿಗೆ ಕಟ್ಟಿಯನ್ನು ಮುಟ್ಟಿ, ಸ್ವಾಮಿಗೆ ಸೂಚಿಸಿಕೊಂಡಳು. ರುಕ್ಮಿಣಿಯು ಕೂಗಿ ದೇವಿ ಉಮೆಯನ್ನು ಮರಳಿ ಗಂಗೆಯಲ್ಲಿ ಅದ್ದಿದಳು. ಈ ಪರಿಯು ಸಾವಿತ್ರಿಗೆ ಬಗ್ಗೆ ಸಂಸ್ಕೃತ ಅವಳಿಗೆ ಬಹಿಷ್ಕರಿಸಿದ್ದು.

ಪತಿವ್ರತೆ ಉಮೆಯು ಮಗ್ಗಿಗಾಗಿ ತನ್ನ ಸೇವೆ ಸಲ್ಲಿಸುತ್ತಿದ್ದ ಬ್ರಾಹ್ಮಣ ಯುವಕನು, ಆದರೆ ತಾತನ ಹುಡುಗಿಯನ್ನೇ ಮದುವೆಯಾಗಬೇಕೆಂದು ಬಯಸಿ ಸತ್ಯ ಪ್ರಯತ್ನದಿಂದಲೂ ತನ್ನ ಆಸೆಯನ್ನು ಸಾಧಿಸುವನು. ಉಮೆಯೂ ಅವಳ ಕಂಬಾರ ಗೆಳೆಯನೂ ಅಗಲಬೇಕಾಗಿ ಬಂದಿತು. ಉಮೆಯೇ ಪ್ರಾಣವಾಗಿದ್ದ ರಮ್ಯನಂತೂ ಅವಳ ಅಗಲಿಕೆಯನ್ನು ಸಹಿಸಲಾರದಾದನು. ಆದರೂ ಉಮೆಯ ಸಂತೋಷವೇ ಮುಖ್ಯವೆಂದೆಣಿಸಿ ಬಹುಕಷ್ಟದಿಂದ ಬೀಳ್ಕೊಂಡನು.

ಉಮೆಯೂ ಗಂಡನೊಡನೆ ಸಂಸಾರದಲ್ಲಿ ಆನಂದ ಸುಖವನ್ನು ಅನುಭವಿಸುತ್ತಿದ್ದರೂ ಮಕ್ಕಳಾಗಲಿಲ್ಲವೆಂಬ ಕೊರತೆಯು ಉಮೆಯನ್ನು ಕಾಡಿತು. ಅವಳು ಪ್ರಯತ್ನಪಟ್ಟು ಪಕ್ಕದ ಚೆಲುವಾದ ಹುಡುಗಿಯನ್ನು ಗಂಡನಿಗೆ ಮದುವೆಮಾಡಿಸಿದಳು. ಆದರೆ ಇದರಿಂದ ಸುಖವಾಗುವುದಕ್ಕೆ ಬದಲು ಉಮೆಗೆ ಕಷ್ಟಪರಂಪರೆಗಳು ಆರಂಭವಾದವು. ಉಮೆಯು ಪ್ರಾಣಸಂಕಟದಲ್ಲಿ ಸಿಕ್ಕಿಕೊಂಡಿದ್ದ ಗಂಡನಿಗೆ ಸಹಾಯ ಮಾಡಲು ಹೋದಳು. ಸವತಿಯು ಇವಳ್ಳೆ ದ್ರೋಹವೆಸಗಿದಳು. ಅವಳ ಪೀಡೆ ಬಾಧಿಸತೊಡಗಿತು. ಕೃಷ್ಣ ಕಾಲ ಕಳೆದ ಮೇಲೆ ಗರ್ಭವತಿಯಾದ ಉಮೆಯು ಗಂಡನ ಮನೆಗೆ ಹಿಂದಿರುಗಿದಳು. ಆದರೆ ಅವನು ಒಪ್ಪದೆ ಅವಳನ್ನು ಹೊರಗಟ್ಟಿದನು.

ಉಮೆಗೆ ಸುಖವಿಲ್ಲವೆಂದು ಕೊರಗಿ ರಮ್ಯನು ಕಾಯಿಲೆ ಬಿದ್ದನು. ರಮ್ಯನನ್ನು ಅತ್ಯಂತ ಪ್ರೀತಿಸುತ್ತಿದ್ದ ಸೋದರಿಯು, ಉಮೆಯ ವರ್ತನದಿಂದ ರಮ್ಯನು ನೊಂದಿರುವನೆಂದು ಉಮೆಯನ್ನು ರಮ್ಯನ ಮನೆಗೆ ಕರೆತಂದಳು. ಅವಳೆಣಿಸಿದಂತೆ ರಮ್ಯನಿಗೆ ಸ್ವಾಸ್ಥ್ಯ ಹೊಂದಿತು. ಅವನು ಸಂತೋಷದಿಂದ ತಮ್ಮ ಬಾಲ್ಯಲೀಲೆಯ ನೆನಪಿನಲ್ಲಿ ಸುಖಿಸುತ್ತಿರಲು, ಗಂಡನು ಇವರ ಸ್ನೇಹಕ್ಕೆ ವಿಪರೀತ ಕಲ್ಪನೆಮಾಡಿಕೊಂಡು ಉಮೆಯನ್ನು ಬಿಟ್ಟು ಹೊರಟುಹೋದನು. ಹೋದಮೇಲೆ ಅವನಿಗೆ ಉಮೆಯು ಗರ್ಭವತಿಯಾಗಿರುವಳೆಂದು ಅಷ್ಟರಲ್ಲಿ ತಿಳಿಯಿತು. ಸಂತೋಷಿಸುವುದಕ್ಕೆ ಬದಲು ಉಮೆಯ ಪಾತಿವ್ರತ್ಯದಲ್ಲಿ ಅವನ ಸಂಶಯವೇ ದೃಢವಾಯಿತು.

ಉಮೆಯು ಗಂಡನಿಂದ ತ್ಯಕ್ತಳಾಗಿ ಸಂಪ್ರದಾಯ ಸಮಾಜದ ಹಿಂದೆಗೆ ಗುರಿಯಾಗಿ ಅನುಭವಿಸಲಾರದ ಕಷ್ಟಗಳಿಗೆ ಒಳಗಾದಳು. ರಮ್ಯ ಮತ್ತು ಸೋದರಿಯೂ ಇವರು ಅಸಾಮಾನ್ಯವಾದ ಪ್ರಯತ್ನದಿಂದ ಉಮೆಯ ಮೇಲಿನ ಸಂಶಯ ಮಿಥ್ಯಾಪವಾದಗಳನ್ನು ಹೋಗಲಾಡಿಸಿ ದಂಪತಿಗಳನ್ನು ಪುನಃ ಒಂದುಗೂಡಿಸುವುದನ್ನೂ ಜೀವನ ಪ್ರಭಾತದ ಉದಯವಾಗಿ ಸರ್ವರೂ ಆನಂದಸಾಗರದಲ್ಲಿ ಮುಳುಗುವುದನ್ನೂ ಪಟದಮೇಲೆ ನೋಡಿ ಸಂತೋಷಪಡಬೇಕು.

ಶಿವಪುರದ ರಾಷ್ಟ್ರಕೂಟ

ಶ್ರೀಮಾನ್ ಟಿ. ಸಿದ್ದಲಿಂಗಯ್ಯನವರು ಅಧ್ಯಕ್ಷರು.

ಈ ದಿನ ಮತ್ತು ನಾಳೆ ಮದ್ದೂರು ತಾ॥ ಶಿವಪುರದಲ್ಲಿ ನಡೆಯುವ ಮೈಸೂರು ಕಾಂಗ್ರೆಸ್ ಅಧಿವೇಶನಕ್ಕೆ ಶ್ರೀ॥ ಟಿ. ಸಿದ್ದಲಿಂಗಯ್ಯನವರನ್ನು ಬಹುಮತದಿಂದ ಅಧ್ಯಕ್ಷರನ್ನಾಗಿ ಚುನಾಯಿಸಲಾಗಿದೆ. ಮೈಸೂರು ಬೆಂಗಳೂರು, ಶಿವಮೊಗ್ಗ, ಚಿತ್ರದುರ್ಗ ಕಡೂರು ಮತ್ತು ಹಾಸನ ಜಿಲ್ಲೆಗಳವರು ಶ್ರೀ॥ ಸಿದ್ದಲಿಂಗಯ್ಯನವರ ಹೆಸರನ್ನು ಸೂಚಿಸಿದರು. ತುಮಕೂರು ಮತ್ತು ಕೋಲಾರ ಜಿಲ್ಲೆಗಳವರು ಶ್ರೀ॥ ಕೆ.ಟಿ. ಭಾಷ್ಯಂರವರ ಹೆಸರನ್ನು ಸೂಚಿಸಿದ್ದರು.

ಹಾಸನವಾದರಿ! ಆನಂದಪಡಿರಿ!

ಹೆಚ್ಚು ಸುವಾಸನೆಯೂ, ರುಚಿಕರವೂ ಇರುವಂಥಾ ಆದ

ಬ್ಲೂ ಬರ್ಡ್ ಬ್ರಾಂಡ್ ಟೀ

ಯನ್ನೇ ಉಪಯೋಗಿಸಿರಿ!

ಇದು ಸ್ವದೇಶೀಯವಾದ ಟೀ. ಇದು ಭಾರತೀಯರಿಗೆ ಯೋಗ್ಯವಾದ ಟೀ. ಎಲ್ಲಾ ಕಡೆಯೂ ದೊರೆಯುತ್ತೆ

ಮೈಸೂರ್ ಸೋಲ್ ಏಜೆಂಟರು — ಚಾರಿ ಮತ್ತು ಪ್ರದರ್

ಸ್ಪೇಷನರಿ ರೋಡು, ಮೈಸೂರು

DON'T SAY
CAN'T "AFFORD"

Who carries risk on your life? If you are not insured, your wife and children carry it. And if you die without insurance your family has to bear the loss. Would you like to let them carry the risk any longer? And above all, who would like to leave them for some one else to support?

May we suggest you to call on any of our nearest representatives or write to us for necessary advice?

National Insurance Co., Ltd.,

(Head Office — Calcutta)

Sub-Office :—

DEVANGA BANK BUILDINGS,

KEMPEGOWDA ROAD, — BANGALORE CITY.

ಶ್ರೀ ರಾಜಲಕ್ಷ್ಮಿ ಟೈಲರಿಂಗ್ ಹಾಲ್ ಅಂಡ್ ಇನ್ಸ್ಟಿಟ್ಯೂಟ್

ಶಿವರಾಂಪೇಟೆ, ಮೈಸೂರು.

ಬೇಸಿಗೆ ರಜದ ಕಾಲದಲ್ಲಿ ಸ್ಪೆಷಲ್ ಟೈಲರಿಂಗ್ ಶಿಕ್ಷಣದ ತರಗತಿಗಳನ್ನು ನಡೆಸಲಾಗುತ್ತದೆ. ತರಗತಿಗಳು ಎರಡು ತಿಂಗಳ ಕಾಲ ನಡೆಯುತ್ತವೆ. ಒಟ್ಟು ಫೀ 35 ರೂ.

ಕೆ. ಎಂ. ಉತ್ತರಕರ್, ಫಸ್ಟ್ ಕ್ಲಾಸ್ ಲಂಡನ್ ಡಿಪ್ಲೊಮಾ ಹೋಲ್ಡರ್.

ಅಕಾಲ ವಾರ್ಧಿಕ್ಯ

ವನ್ನು ಪರಿಹರಿಸುವುದು.

ಮದನ ಮಂಜರಿ ಮಾತ್ರೆಗಳೆ.

ಅತಿ ಯೋಗದಿಂದಲೊ, ಮರಭ್ಯಾಸದಿಂದಲೊ ಅಥವಾ ಮತ್ಯಾವ ಕಾರಣದಿಂದಲೊ ಯೌವನದಲ್ಲೆ ಬಂದ ಮುಪ್ಪನ್ನು ಪರಿಹರಿಸುವುದರಲ್ಲಿ ಇದು ಚಕ್ರವರ್ತಿ ಸ್ಥಾನದಲ್ಲಿದೆ.

40 ಮಾತ್ರೆಗಳ ಡಬ್ಬಿ ಕ್ರಯ ರೂ. 1

ಮದನಮಂಜರಿ ಫಾರ್ಮಸಿ

191 ಜೈನಾ ಬಜಾರ್, ಮದ್ರಾಸ್.

ಏಜೆಂಟರು :—

ದಿ ಆರ್ಯ ಮೆಡಿಕಲ್ ಸ್ಟೋರ್ಸ್,

291, ಚಿಕ್ಕಪೇಟೆ ಬೆಂಗಳೂರು ಸಿಟಿ.

"ಸುವಾಸಿನಿ"

ತನ್ನ ಹೆಸರಿಗನುಗುಣವಾಗಿ ಸುವಾಸನೆ ಹೊಗೆ ಕೊಡುವ

ಶ್ರೀಗಂಧದ ಬತ್ತಿಗಳು

48 ಬತ್ತಿಗಳಿರುವ (ಸುಮಾರು 3 ತೊಲ) ಸಿಲೋಫೇನ್ ಪೇಪರಿನಲ್ಲಿ ಅಂದವಾಗಿ ಪ್ಯಾಕ್ ಮಾಡಿರುವ ರಟ್ಟಿನ ಪೆಟ್ಟಿಗೆಗಳಲ್ಲಿ ದೊರೆಯುತ್ತವೆ.

ಪೆಟ್ಟಿಗೆಯೊಂದಕ್ಕೆ ಬೆಲೆ 0—2—0

ಸಮಸ್ತ ಕರ್ನಾಟಕದಲ್ಲೂ ಏಜೆಂಟರು ಬೇಕಾಗಿದ್ದಾರೆ. ವ್ಯಾಪಾರ ಪೆಟ್ಟಿಗೆಗೂ, ಏಜೆನ್ಸಿ ನಿಬಂಧನೆಗಳಿಗೂ ನಾಲ್ಕು ಆಣೆ ಸ್ಟಾಂಪಿನೊಂದಿಗೆ ಸೋಲ್ ಏಜೆಂಟರಲ್ಲಿ ವಿಚಾರ ಮಾಡಬಹುದು.

ಸೋಲ್ ಏಜೆಂಟ್ —

ಪಿ. ಪಿ. ಕೃಷ್ಣಮೂರ್ತಿ,

ಚಾಮುಂಡಿ ಎಕ್ಸ್ಟೆನ್ಷನ್, ಮೈಸೂರು.

ಝಾಂಜೀಬಾರ ಲವಂಗವನ್ನೇಕೆ ಬಹಿಷ್ಕರಿಸಬೇಕು ?

ಸ್ವದೇಶದ ಮಾನವನ್ನು ಕಾಯಿರಿ.

ಅಂತರ ರಾಷ್ಟ್ರಗಳಲ್ಲಿ ಭಾರತದ ಸ್ಥಾನವನ್ನು ಭದ್ರಪಡಿಸಿರಿ.

ಝಾಂಜೀಬಾರದ ರಾಜ್ಯಾಡಳಿತ

ಝಾಂಜೀಬಾರ್-ಇದು ಬ್ರಿಟಿಷ್ ಈಸ್ಟ್ ಆಫ್ರಿಕದಲ್ಲಿರುವ ಬ್ರಿಟಿಷ ಸಂರಕ್ಷಣೆಗೊಳಪಟ್ಟ ಒಂದು ಪಾಸಸಂಸ್ಥಾನ. ಈ ಸಂಸ್ಥಾನದ ಸ್ಸುಲ್ತಾನನ ಆಳಿಕೆಯಲ್ಲಿದೆ. ಆದರೆ ಈ ಸಂಸ್ಥಾನದ ನಿಜವಾದ ಅಧಿಕಾರವು ಆತನ ಕಡೆಗಿರದೆ ಅಲ್ಲಿ ನಿಯಮಿಸಲ್ಪಟ್ಟಿರುವ ಬ್ರಿಟಿಶ ರೆಸಿಡೆಂಟನ ಕಡೆಗೆ ಇರುತ್ತದೆ. ರೆಸಿಡೆಂಟನ ಸಹಾಯಾರ್ಥವಾಗಿ ಒಂದು ಲೆಜಿಸ್ಲೇಟಿವ್ಹ ಕೌನ್ಸಿಲು ಇರುತ್ತದೆ. ಆದು ಯಾನಾಗಲೂ ಅವನಿಗೆ ಸಹಾಯ ಮಾಡುತ್ತದೆ. ಕೌನ್ಸಿಲ್ಲಿನ ಎಲ್ಲ ಸದಸ್ಯರನ್ನು ನಾಮಿನೇಶನ್ ಪದ್ಧತಿಯ ಪ್ರಕಾರ ಆ ರೆಸಿಡೆಂಟನೇ ನಿಯಮಿಸುತ್ತಾನೆ. ನಿಯಮಿಸಿದ ಸದಸ್ಯರಲ್ಲಿ ಅಧಿಕಾರಿಗಳೇ ಹೆಚ್ಚು ಜನರಿರುತ್ತಾರೆ. ಅವರದೇ ಬಹುಮತವಾಗುತ್ತದೆ.

ಝಾಂಜೀಬಾರವು ಲವಂಗ ಬೆಳೆಯುವ ದೇಶ

ಝಾಂಜೀಬಾರವು ಲವಂಗ ಬೆಳೆಯುವ ದೇಶಗಳಲ್ಲೊಂದು. ಇಲ್ಲಿ ಬೆಳೆದಷ್ಟು ಲವಂಗಗಳು ಇನ್ನೆಲ್ಲಿಯೂ ಬೆಳೆಯುವದಿಲ್ಲ. ಪ್ರತಿ ನಾಲ್ಕು ವರ್ಷಕೊಮ್ಮೆ ಅಲ್ಲಿ ಲವಂಗದ ಬೆಳೆಯು ವಿಪರೀತವಾಗಿ ಬರುತ್ತದೆ. ಹೀಗೆ ಬಂದಿತೆಂದರೆ ಬೇಡಿಕೆಯಿಲ್ಲದೆ ಎಷ್ಟೋ ಲವಂಗವನ್ನು ನಾಶಮಾಡಬೇಕಾಗುತ್ತದೆ. ಅಲ್ಲಿ ಲವಂಗ ಬೆಳೆಯುವರೆಂದರೆ ಅಲ್ಲಿಯ ಮೂಲ ನಿವಾಸಿಗಳು ಮತ್ತು ಅರಬರು. ಅಲ್ಲಿಂದ ಹಿಂದೂಸ್ಥಾನಕ್ಕೆ ಗಂ೦೦ ಕ್ಕ ಲವಂಗವು ಒಯ್ಯಲ್ಪಡುತ್ತದೆ. ಅಲ್ಲಿಯ ಲವಂಗದ ವ್ಯಾಪಾರಿಗಳೆಲ್ಲರೂ ಭಾರತೀಯರಿದ್ದು ಮುಖ್ಯವಾಗಿ ಮೂರು ನಾಲ್ಕುಸಾವಿರ ಜನರು ಮುಸಲ್ಮಾನರೇ ಇರುತ್ತಾರೆ. ಒಟ್ಟು ಝಾಂಜೀಬಾರದಲ್ಲಿ ೧೫೦೦೦ ಜನ ಭಾರತೀಯರಿರುತ್ತಾರೆ.

ಝಾಂಜೀಬಾರಕ್ಕೂ ಹಿಂದೂಸ್ಥಾನಕ್ಕೂ ಸಂಬಂಧ

ವ್ಯಾಪಾರದಿಂದ ಈ ಎರಡೂ ದೇಶಗಳ ಸಂಬಂಧವು ಬಲವಾಗಿದೆ. ಗಾಗ ನೇ ಶತಮಾನ ಪೂರ್ವದಲ್ಲಿ ಅಲ್ಲಿಗೆ ಪೋರ್ಚುಗೀಜರು ಹೋಗುವದಕ್ಕಿಂತ ಮೊದಲು ಅಲ್ಲಿ ಹಿಂದಿಯರು ನೆಲಸಿದ್ದರು. ಅಂದಿನಿಂದ ಇಂದಿನವರೆಗೆ ಎರಡೂ ದೇಶಗಳಲ್ಲಿ ವ್ಯಾಪಾರ ಸಂಬಂಧವು ಹೆಚ್ಚುತ್ತ ಬಂದಿದೆ. ಇತ್ತೀಚೆಗೆ ಹಿಂದೂಸ್ಥಾನಕ್ಕೆ ಲವಂಗದ ವಿಕ್ರಯ ... ಪರದೇಶಕ್ಕೆ ಹೋಗುವ ಲವಂಗದ ... ವ್ಯಾಪಾರವು ನಮ್ಮವರ ಕೈಯಲ್ಲಿಯೇ ಇದ್ದಿತು. ಅದು ಹಿಂದೂಸ್ಥಾನ ಹೋಗಿ ಸರಿಸಿದ ಬ್ರಿಟಿಶರು ... ಈಗ ಮೊದಲು ಲವಂಗದ ವ್ಯಾಪಾರವನ್ನು ತಮ್ಮ ಕಡೆಗೆ ಸೆಳೆದುಕೊಳ್ಳಬೇಕೆಂದು ಪ್ರಯತ್ನ ನಡೆಯಿಸಿದರು.

ಬ್ರಿಟಿಷರ ಆಕ್ರಮಣ

ಈ ಹಿಂದೆ ಹೇಳಿದಂತೆ ಝಾಂಜೀಬಾರದ ಲವಂಗವೆಲ್ಲ ಭಾರತೀಯರ ಅಂದರೆ ಬಹುಸಂಖ್ಯಾಕರಾದ ನಮ್ಮ ಮುಸಲ್ಮಾನ ಬಾಂಧವರ ಕೈಯಲ್ಲಿ ಇದ್ದಿತು. ಆ ವ್ಯಾಪಾರವನ್ನು ಕಸಿದುಕೊಳ್ಳಲು ಅನೇಕ ಉಪಾಯಗಳನ್ನು ಮಾಡುವದು ಅಷ್ಟು ಯಶಸ್ವಿಯಾಗಲಿಲ್ಲ. ಕೊನೆಗೆ ೧೯೩೪ನೇ ಇಸವಿಯಲ್ಲಿ ಲೆಜಿಸ್ಲೇಟಿವ್ಹ ಕೌನ್ಸಿಲ್ಲಿನಲ್ಲಿ "ಲವಂಗ ಬೆಳೆಯುವವರ ಸಂಸ್ಥೆ" ಎಂಬ ಹೆಸರಿನಲ್ಲಿ "ಕ್ಲೋವ್ಸ್ ಬಿಲ್ಲು" ಎಂದರೆ ಲವಂಗದ ಶಾಸನ ಎಂಬ ಶಾಸನವನ್ನು ಮಾಡಿ ಆ ಶಾಸನದಂತೆ ಈಗ ಕೆಲವು ತಿಂಗಳುಗಳ ಹಿಂದೆ ಒಂದು ಲವಂಗ ಬೆಳೆಯುವವರ ಸಂಘವನ್ನೇ ಸ್ಥಾಪಿಸಿದರು. ಬಹುಜನರು ಬೆಳೆಯುವವರು ಈ ಸದಸ್ಯರಾಗಿಲ್ಲ. ಲವಂಗದ ಒಳದೇಶದ ಮತ್ತು ಹೊರದೇಶದ ವ್ಯಾಪಾರವನ್ನು ಗೊತ್ತುಪಡಿಸುವ ಮತ್ತು ಲವಂಗ ಕೊಳ್ಳುವ ಮತ್ತು ಮಾರುವ ಅಧಿಕಾರ ಲವಂಗದ ವ್ಯಾಪಾರವೆಲ್ಲವೂ ಆ ಸಂಘಕ್ಕೆ ಇರುತ್ತದೆ. ಆ ಮೊದಲೇ ಹೇಳಿದಂತೆ ಸಂಘದ ಹೆಸರು "ಲವಂಗ ಬೆಳೆಯುವವರ ಸಂಘ" ಎಂದು, ಅದರ ಅಧಿಕಾರಿಗಳೆಲ್ಲರೂ ಬ್ರಿಟಿಶರ ಕೈಯಲ್ಲಿದ್ದಾರೆ. ಇಂಥ ಸ್ಥಿತಿಯ ಸಂಘಕ್ಕೆ ಬ್ರಿಟಿಶರ ಸಂಘವೆಂದು ... ಈ ರೀತಿ ಶಾಸನ ಮಾಡಿ ಈಗ ಸಿಯ ಬ್ರಿಟಿಶರು ಲವಂಗದ ವ್ಯಾಪಾರದಲ್ಲಿ ಭಾರತೀಯರಾದ ನಮ್ಮ ಮುಸಲ್ಮಾನ ಬಂಧುಗಳ ಕೈಯಿಂದ ಕಸಿದುಕೊಂಡು ತಮ್ಮ ಕಡೆಗೆ ಸೆಳೆದುಕೊಂಡಿದ್ದಾರೆ. ಇದರಿಂದ ಅಲ್ಲಿ ಈ ವರೆಗೆ ನೆಲಸಿರುವ ಭಾರತೀಯರು ... ಈ ಮಾಡಿದ ವ್ಯಾಪಾರಗಳನ್ನು ಬಿಟ್ಟು ಹಿಂದೂಸ್ಥಾನಕ್ಕೆ ತಿರುಗಿ ಬರಬೇಕು, ಇಲ್ಲವೆ ಅಲ್ಲಿ ಉಪವಾಸ ಸಾಯಬೇಕು. ಇಂಥ ಪರಿಸ್ಥಿತಿಯು ಅಲ್ಲಿ ನಮ್ಮ ಮುಸಲ್ಮಾನ ಮತ್ತು ಹಿಂದೂ ಬಂಧುಗಳಿಗೆ ಬಂದೊದಗಿದೆ.

ಬಹಿಷ್ಕಾರವನ್ನು ಏಕೆ ಹಾಕಬೇಕಾಯಿತು?

ಅಲ್ಲಿನ ನಮ್ಮ ಬಂಧುಗಳು ತಮ್ಮ ಮೇಲಿನ ಈ ಅನ್ಯಾಯವನ್ನು ಹೋಗಲಾಡಿಸಿಕೊಳ್ಳಬೇಕೆಂದು ಹೋರಾಡಿದರು. ಅಲ್ಲಿಯ ಸರಕಾರಕ್ಕೆ ಅರ್ಜಿಗಳನ್ನು ಕಳಿಸಿದರು, ಮತ್ತು ಹಿಂದೂಸ್ಥಾನ ಸರಕಾರವು ... ಈ ಬಗ್ಗೆ ಲೆಜಿಸ್ಲೇಟಿವ್ಹ ಅಸೆಂಬ್ಲಿ ಕೌನ್ಸಿಲ್ ... ಗಳನ್ನು ಮಾಡಿದರು. ... ವ್ಯಾಪಾರ ಸ್ಥಗಿತವಾಯಿತು. ಆದರೆ ಎಲ್ಲವೂ ವ್ಯರ್ಥವಾಗಿ ಹೋಯಿತು. ಆವರ ಎಲ್ಲ ಪ್ರಯತ್ನ ಸಮಯದಲ್ಲಿ ಹೋದ ಮೇಲೆ ಈಗ ... ಸ್ಥಾನವು ಪರಾಧೀನ ಮತ್ತು ನಿಕೃಷ್ಟವಾದ ದೇಶದವರೆಂಬುದು ಸೇರಿದಾಗ ... ಆದರೆ ನಮ್ಮಲ್ಲಿ ಒಂದು ಒಳ್ಳೆ ಪ್ರವಾಸದ ... ಈ ಪ್ರಸಂಗದಲ್ಲಿ ... ಹಿಂದೂಸ್ಥಾನದ ರಾಷ್ಟ್ರೀಯ ಸಭೆಯು ... ಈ ಪ್ರಸಂಗದಲ್ಲಿ ಆ ದೇಶದವರು ಬಂದು ... ಝಾಂಜೀಬಾರ ಲವಂಗಕ್ಕೆ ಬಹಿಷ್ಕಾರ ಹಾಕಬೇಕೆಂದು ... ಬಹಿಷ್ಕಾರವನ್ನು ಒಳ್ಳೆ ಜೋರಿನಿಂದ ನಡೆಸಬೇಕೆಂದು ...

ಬಹಿಷ್ಕಾರದ ಆನಂತರ ಪರಿಸ್ಥಿತಿ

ಕಾಂಗ್ರೆಸ್ಸಿನ ಅಪ್ಪಣೆಯಂತೆ ಝಾಂಜೀಬಾರ ಲವಂಗಕ್ಕೆ ಬಹಿಷ್ಕಾರ ... ಹಾಕಲಾಯಿತು. ಹಿಂದೂಸ್ಥಾನಕ್ಕೆ ಬ್ರಿಟಿಶರು ಹಡಗಿನಿಂದ ಕಳಿಸಿದ ಎಷ್ಟೋ ಲವಂಗದ ಚೀಲಗಳು ... ಮುಂಬಯಿ ... ಬಂದರು ... ಕಾಂಗ್ರೆಸ್ಸಿನ ... ಈ ಬಂದರಗಳಲ್ಲಿ ... ಕಾಂಗ್ರೆಸ್ಸಿನ ...

ಅಂತರ ರಾಷ್ಟ್ರಗಳಲ್ಲಿ ಭಾರತೀಯರಿಗಿರುವ ಸ್ಥಾನ

ಬಹಿಷ್ಕಾರವಲ್ಲದೆ ... ಈ ರೀತಿ ... ಅಂತರರಾಷ್ಟ್ರಗಳಲ್ಲಿ ನಮ್ಮ ಅಧಿಕಾರ ... ದಿವಸದ ಸ್ಥಾನವು ... ಸ್ಥಾನವನ್ನು ... ರಾಷ್ಟ್ರಗಳಿಗೆ ... ಎಲ್ಲ ರಾಷ್ಟ್ರಗಳು ... ಬಹಿಷ್ಕಾರದ ಮಾರ್ಗ ...

ಹೇಗೆ ಬಹಿಷ್ಕರಿಸಬೇಕು ?

ಈ ಸಾರೆ ಲವಂಗ ಬಹಿಷ್ಕಾರದ ... ಪ್ರತಿಯೊಬ್ಬ ... ಲವಂಗವನ್ನು ... ಕಾಂಗ್ರೆಸ್ ... ರಾಷ್ಟ್ರೀಯ ... ಕಾರ್ಯಕರ್ತರು ...

(ನೇರ ಪುಟವನ್ನು ನೋಡಿ)

ಪಾಶ್ಚಿಮಾತ್ಯರ ರೀತ್ಯಾ ವರ್ಷ ಫಲ

ಸುಭಿಕ್ಷಯೋಗ—ರಾಜರಲ್ಲಿ ಕಲಹ—ಹಿಂದೂಸ್ಥಾನಕ್ಕೆ ಹೊರಗಿನವರ ಭಯ—ಕಡೆಯಲ್ಲಿ ಶಾಂತಿಸ್ಥಾಪನೆ.

[illegible]

[illegible]

[illegible]

[illegible]

[illegible]

ಲವಂಗ ಬಹಿಷ್ಕಾರ

(11 ನೆಯ ಪುಟದಿಂದ ಮುಂದುವರಿದುದು)

[illegible]

(೧) [illegible]

(೨) [illegible]

(೩) [illegible]

[illegible]

[illegible]

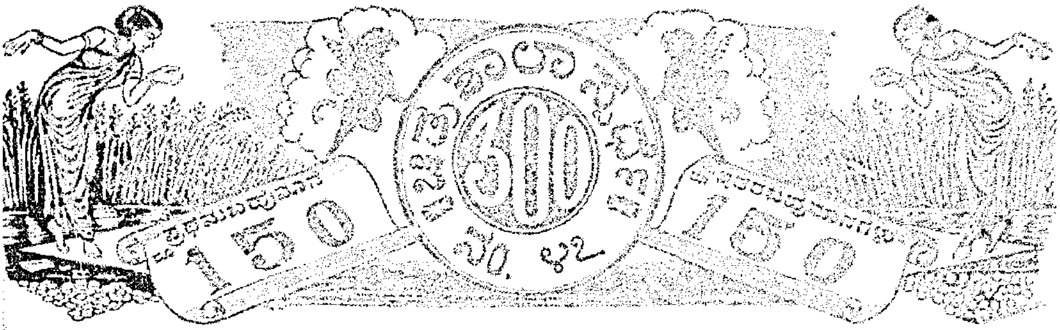

[illegible]

ಎಡದಿಂದ ಬಲಕ್ಕೆ

[illegible]

ಮೇಲಿನಿಂದ ಕೆಳಕ್ಕೆ

[illegible]

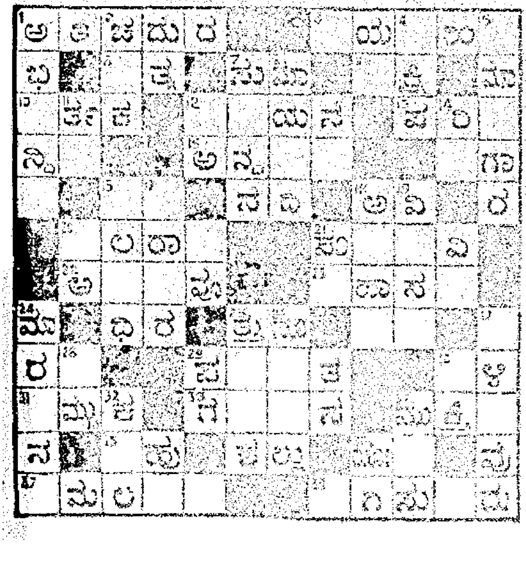

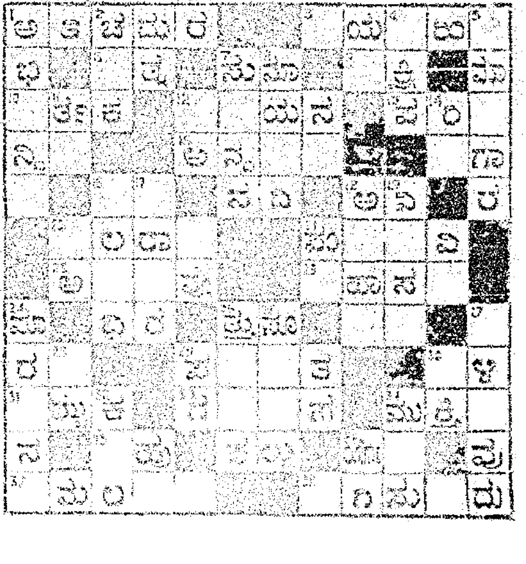

... ವೆಂಕಟಾಚಲ ಪಂಡಿತ ಅಂಡ್ ಸನ್,

... ಕಸ್ತೂರಿ ಮಾತ್ರೆಗಳು

[illegible]

... ವೆಂಕಟಾಚಲ ಪಂಡಿತ ಅಂಡ್ ಸನ್,

[illegible]

... ಪತ್ರಿಕೆ ... ನಿಶ್ಚಯಿಸಿದ್ದಾರೆ. ...

[illegible]

ಎಲ್ಲಾ ದಾರಿಗಳೂ ಎಲ್ಲಿ ಸೇರುತ್ತವೆ?

... ಅಸ್ಪತ್ರೆ ಇವಕ್ಕೆಲ್ಲಾ ಕೇಂದ್ರಸ್ಥಾನವಾವುದು?

ಇಲ್ಲಿಯೇ ಅಲ್ಲವೇ?

ಶ್ರೀ ಕೃಷ್ಣ ಭವನ

ಮಾರ್ಕೆಟ್ ಚೌಕ, : : ಮೈಸೂರು.

ಹಿಂದೂಸ್ಥಾನಕ್ಕೆ

ಅಚ್ಚುಮೆಚ್ಚಿನದಾದ ಸ್ನಾನದ ಸಾಬೂನು

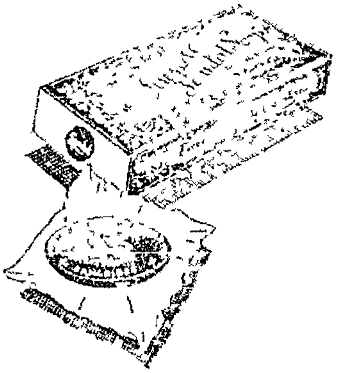

ಇದಕ್ಕೆ ಏಕಾಗದು?

ಮೈಸೂರು ಗಂಧದ ಸಾಬೂನು

... ಕಡೆಯಲ್ಲಿಯೂ ದೊರೆಯುತ್ತದೆ

ಗೌರ್ನಮೆಂಟ್ ಸಾಬೂನು ಕಾರ್ಖಾನೆ, ಬೆಂಗಳೂರು.

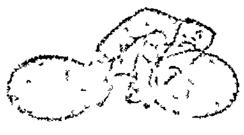

ಟಿ. ಸಿ. ನಟರಾಜ್ ಔಷಧಾಲಯ,

ಸಯ್ಯಾಜಿರಾವ್ ರೋಡು, ಮೈಸೂರು

ಇದರಲ್ಲಿ ನೇತ್ರ ಪರೀಕ್ಷೆಯು ಉಚಿತವಾಗಿ ಮಾಡಲ್ಪಡುತ್ತದೆ.

... ಔಷಧಿಗಳೂ ... ದೊರಕುತ್ತವೆ

Printed & Published by Agaram Rangiah B.A., at Sri Rama Press ... Road Mysore.

Regd No M 3534

Half Anna

ಸಂಪುಟ ೩ : ಸಂಚಿಕೆ ೭

SADHVI

ತಾ|| ೧೮-೪-೧೯೩೮

ಮೈಸೂರು ರಾಷ್ಟ್ರಪತಿ

ಶ್ರೀ|| ಟಿ. ಸಿದ್ದಲಿಂಗಯ್ಯನವರು

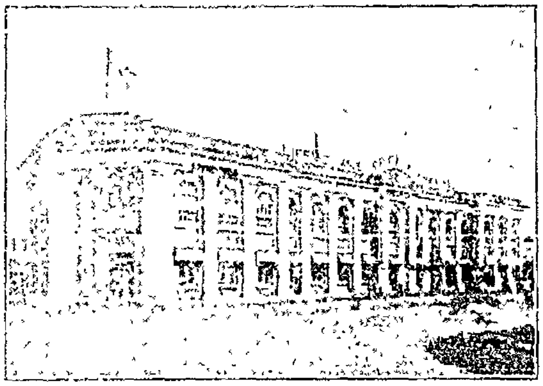

ವಿವರಗಳಿಗೆ ಬರೆಯಿರಿ:

ಓರಿಯಂಟಲ್

ಗೌರ್ನಮೆಂಟ್ ಸೆಕ್ಯೂರಿಟಿ
ಲೈಫ್ ಅಷ್ಯೂರೆನ್ಸ್ ಕಂಪೆನಿ, ಲಿಮಿಟೆಡ್

ಸ್ಥಾಪಿತ 1874 ಮುಖ್ಯ ಕಚೇರಿ : ಬೊಂಬಾಯಿ

ಭಾರತದಲ್ಲೆಲ್ಲಾ ಈ ಸಂಸ್ಥೆಯ ಶಾಖೆಗಳೂ, ಪ್ರತಿನಿಧಿಗಳೂ ಇದ್ದಾರೆ.

ಎಂ. ಹೆಚ್. ಕೃಷ್ಣಮೂರ್ತಿ,
ಇನ್ಸ್‌ಪೆಕ್ಟರ್,
ಸಂತ್ಯಾಪಿನಾಸ್ ರೋಡ್, ಮೈಸೂರು.

ಎಸ್. ಸ್ವಾಮಿನಾಥನ್, ಬಿ. ಎ.,
ಬ್ರಾಂಚ್ ಸೆಕ್ರೆಟರಿ,
ಓರಿಯಂಟಲ್ ಬಿಲ್ಡಿಂಗ್ಸ್,
ಸೌತ್ ಪರೇಡ್, ಬೆಂಗಳೂರು.

ನಿಮ್ಮ ಕರ್ತವ್ಯ

ಪ್ರತಿಯೊಬ್ಬ ತಂದೆಯಾಗಲಿ, ಗಂಡನಾಗಲಿ, [illegible] ಬಡವನಾಗಲಿ, ಐಶ್ವರ್ಯವಂತನಾಗಲಿ, ಆತನನ್ನು ಅವಲಂಬಿಸಿರುವವರು ಇದ್ದೇ ಇರುತ್ತಾರೆ. ಆತನು ಮರಣ ಹೊಂದುವುದಕ್ಕೆ ಮುಂಚೆ ತನ್ನನ್ನು [illegible] ಜೀವನಕ್ಕೆ ಸಾಕಾಗುವಷ್ಟು ಸೌಕರ್ಯಗಳನ್ನು ಒದಗಿಸಿಕೊಡಬೇಕಾದುದು ಆತನ ಕರ್ತವ್ಯ.

ಓರಿಯಂಟಲ್

ಈ ಕರ್ತವ್ಯವನ್ನು ನೆರವೇರಿಸಲು ನಿಮಗೆ ಸಹಕಾರಿಯಾಗಲಿ.

ಸಂಪಾದನೆ ಮಾಡುವವರ ಮರಣದಿಂದ ಸಂಸಾರದಲ್ಲಿ ಆಕಸ್ಮಿಕವಾಗಿ ಬಂದೊದಗುವ ಕಷ್ಟಕಾಲದಲ್ಲಿ ಓರಿಯಂಟಲ್ ಪಾಲಿಸಿಗಳು ಕಳೆದ 61 ವರ್ಷಗಳಿಂದ ಸಾವಿರಾರು ಕುಟುಂಬಗಳಿಗೆ ಸಹಾಯ ಮಾಡಿವೆ.

ಒಂದು ದಿನ ಹೆಚ್ಚು ಕಳೆದರೆ ಪ್ರತಿಯೊಬ್ಬ ಮನುಷ್ಯನಿಗೂ ವಿಮೆ ಮಾಡಬಹುದಾದ ಕಾಲವು ಮೀರಿ ಹೋಗುತ್ತದೆ. ಆದ್ದರಿಂದ ನಿಮ್ಮ ಕರ್ತವ್ಯ ಪಾಲನೆಯಲ್ಲಿ ತಡಮಾಡಬೇಡಿರಿ.

ಓರಿಯಂಟಲ್‌ನಲ್ಲಿ ವಿಮೆ ಮಾಡಿರಿ

ನಿಮ್ಮ ಆಪ್ತರ ಭವಿಷ್ಯವನ್ನು ಭದ್ರಪಡಿಸಿರಿ.

ಧನ್ವಂತರಿ ಆಯುರ್ವೇದ ವಿದ್ವಾನ್ ಬಿ. ವಿ. ಪಂಡಿತರ

— ಬಾಲಸುಧಾ —

ಮಕ್ಕಳ ಜ್ವರದ ರೋಗವನ್ನು ಬೇಗನೆ ಗುಣ ಪಡಿಸುತ್ತೆ. ಲಿವರ್ (ಪಿತ್ತಕೋಶ) ದೊಡ್ಡದಾಗಿ ಕಣ್ಣು ಹಳದಿ ಬಣ್ಣವಾಗಿದ್ದರೆ ಇದರ ಸೇವನೆಯಿಂದ ಬೇಗನೆ ಗುಣವಾಗುತ್ತೆ. 30 ವರ್ಷಗಳಿಂದಲೂ ಅನುಭವ ಸಿದ್ಧವಾಗಿದೆ—ಮಕ್ಕಳ ಶೀತಕ್ಕೆ ನಮ್ಮ ಬಾಲ ಸಂಜೀವಿನಿ ಮಾತ್ರೆ ಉಪಯೋಗಿಸಿರಿ.

ಬಾಲಸುಧಾ ಬೆಲೆ 1 ರೂ. ಬಾಲಸಂಜೀವಿನಿ 4 ಆ.

ಮೈಸೂರು, ಬೆಂಗಳೂರು, ಮದ್ರಾಸುಗಳಲ್ಲಿ ನಮ್ಮ ಶಾಖೆಗಳಿವೆ.

ಸದ್ವೈದ್ಯಶಾಲಾ, ನಂಜನಗೂಡು

“ಸುವಾಸಿನಿ”

ಎಂಟು ದಿವಸಗಳವರೆಗೆ ಸುವಾಸನೆ ಹೊಗೆ ಕೊಡುವ

ಶ್ರೀಗಂಧದ ಬತ್ತಿಗಳು

18 ಬತ್ತಿ ಗಳುಳ್ಳ (ಸುಮಾರು 3 ತೊಲ) ಸೆಲೋಫೇನ್ ಪೇಪರಿನಲ್ಲಿ [illegible] ಮಾಡಿರುವ ಚಿತ್ರದ ಪೆಟ್ಟಿಗೆಗಳಲ್ಲಿ ದೊರೆಯುತ್ತವೆ. ಪೆಟ್ಟಿಗೆಯೊಂದಕ್ಕೆ ಬೆಲೆ 0—2—0

ಸಮಸ್ತ ಕರ್ನಾಟಕದಲ್ಲೂ ಏಜೆಂಟರು ಬೇಕಾಗಿದ್ದಾರೆ. [illegible] ಸ್ಟಾಂಪಿನೊಂದಿಗೆ [illegible] ವ್ಯವಹಾರ ಮಾಡಬಹುದು.

[illegible] ಬರೆಯಿರಿ:—

ಸದಕಿ ಕೃಷ್ಣಮೂರ್ತಿ,
ಚಾಮುಂಡಿ ಎಕ್ಸ್‌ಟೆನ್ಷನ್, ಮೈಸೂರು.

ಅಮೃತಾಂಜನ

ಶೀಘ್ರವಾಗಿ ಗುಣಪಡಿಸುತ್ತದೆ.

ಹುಳುಕಡ್ಡಿ ಮದ್ದು

ಕಜ್ಜಿ, ತುರಿಕೆ, ತುರಿಕಜ್ಜಿ, ಹುಳುಕಡ್ಡಿ, ಸಿಬ್ಬು, [illegible] ಚರ್ಮ ರೋಗಗಳಿಗೂ ಉತ್ತಮ ಔಷಧ.

ಅಮೃತಾಂಜನ ಲಿಮಿಟೆಡ್
ಬೊಂಬಾಯಿ - ಮದರಾಸು.

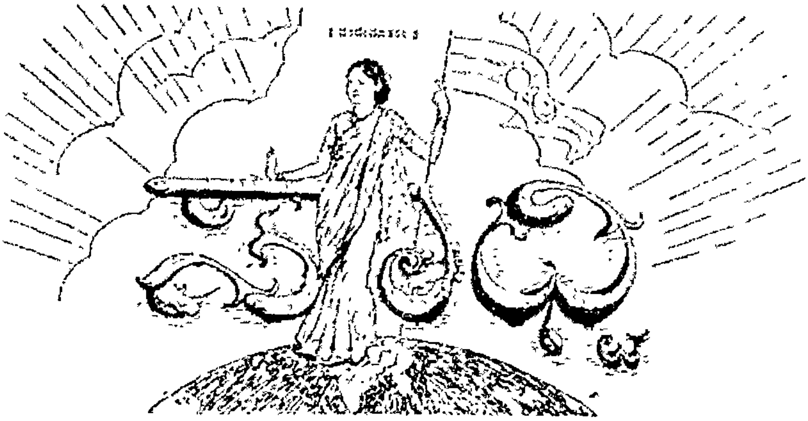

॥ ಸತ್ಯಮೇವೋದ್ಧರಾಮ್ಯಹಮ್ ॥

ರಾಜಧಾನಿಯ ರಾಷ್ಟ್ರೀಯ ವಾರ ಪತ್ರಿಕೆ.

ವೃದ್ಧಪಿತಾಮಹ ಎಂ. ವೆಂಕಟಕೃಷ್ಣಯ್ಯನವರ ಜ್ಞಾಪಕಾರ್ಥವಾಗಿ ಪ್ರಕಟಿಸಲ್ಪಡುವುದು.

ಸಂಪಾದಕರು: ಅಗರಂ ರಂಗಯ್ಯ, ಬಿ.ಎ.

ಸಂಪುಟ ೩] MYSORE : MONDAY 18—4—38 — ಮೈಸೂರು : ಸೋಮವಾರ ೧೮—೪—೩೮ [ಸಂಚಿಕೆ ೭

ಕೋರ್ಟಿನ ನ್ಯಾಯಕ್ಕೂ ಸ್ಥಳವಿಲ್ಲವೆ?

ಶ್ರೀ ಕೆ. ಟಿ. ಭಾಷ್ಯಂ ರವರು

ಪ್ರತಿ ಸ್ಪರ್ಧಿಗಳೇ ಇಲ್ಲ

ರಾಷ್ಟ್ರಪತಿಯ ಬೇಡಿಕೆ

ಅಹಿಂಭಾವದ ಆಕ್ಷೇಪಣೆ

ಶ್ರೀ ಕೆ. ಚೆಂಗಲರಾಯ ರೆಡ್ಡಿಯವರು

ಸ್ವಾಗತ ಭಾಷಣ

ಮೈಸೂರು ಕಾಂಗ್ರೆಸ್ ರಾಷ್ಟ್ರಕೂಟದ ಪ್ರಾರಂಭ ಅಧಿವೇಶನದಲ್ಲಿ ಅಧ್ಯಕ್ಷರಾದ ಶ್ರೀಯುತ ಎಸ್. ಚನ್ನಯ್ಯನವರ ಸ್ವಾಗತ ಭಾಷಣದ ಸಾರಾಂಶ :—

ಪ್ರಿಯ ಸ್ನೇಹಿತರೇ,

ಸ್ವಾಗತ ಸಮಿತಿಯ ಪರವಾಗಿ ತಮ್ಮೆಲ್ಲರಿಗೂ ಈ ಮೈಸೂರು ಕಾಂಗ್ರೆಸ್ ಸಭೆಯ ಪ್ರಥಮ ಅಧಿವೇಶನಕ್ಕೆ ಸ್ವಾತ್ಯಾವೇಶರಾದವರ ಸ್ವಾಗತವನ್ನು ಅತ್ಯಂತ ಹರ್ಷದಿಂದ ಬಯಸುತ್ತೇನೆ.

ಚಿತ್ರದುರ್ಗದ ರಾಷ್ಟ್ರಕೂಟವು ನಡೆದ ಮೇಲೆ ಕ್ಷಿಪ್ರದಲ್ಲೇ ಈ ಅಧಿವೇಶನವು ಸೇರಬೇಕಾಗಿ ಸೇರಿಸಲ್ಪಟ್ಟಿರುವುದನ್ನು ನೋಡಿ ಸುಖವು ವಿಷಾದ ಮಿಶ್ರಿತ ಹರ್ಷದ ಪರಿಸ್ಥಿತಿಯು ವಿಷಯವಾಗಿ ನಾನೇನನ್ನೂ ಹೇಳಬೇಕಾಗಿಲ್ಲ. ನಾವು ಚಿತ್ರದುರ್ಗದಲ್ಲಿ ಸೇರಿದಾಗ ನಮ್ಮ ಮುಖಂಡರನೇಕರು ಕಾರಾಗೃಹದಲ್ಲಿದ್ದರು. ದಬ್ಬಾಳಿಕೆಯೂ ಪ್ರತಿಬಂಧಕಾಜ್ಞೆಗಳೂ ಸರ್ವವ್ಯಾಪಿಯಾಗಿದ್ದುವು; ಕೆಲವು ಪತ್ರಿಕೆಗಳು ನಿಲ್ಲಿಸಲ್ಪಟ್ಟವು; ಅವುಗಳಲ್ಲೊಂದರ ಸಂಪಾದಕರು ಸಂಸ್ಥಾನದಿಂದ ಹೊರಡಿಸಲ್ಪಟ್ಟರು. ಚಿತ್ರದುರ್ಗದ ಸಭೆಯು ಬಹಿರಂಗವಾಗಿ ನಡೆಯಿತು, ಸಾರ್ವಜನಿಕ ಸ್ಥಳಗಳಲ್ಲಿ ಸಭೆ ನಡೆಸಕೂಡದೆಂದು ಪ್ರತಿಬಂಧಕಾಜ್ಞೆಯು ಜಾರಿಯಲ್ಲಿದ್ದುದರಿಂದ, ಅವಕಾಶವಾಗಲಿಲ್ಲ. ಮೈಸೂರಿನ ಕಾಂಗ್ರೆಸ್ ಸಭೆಯು ಅದಕ್ಕೆ ಮುಂಚಿತವಾಗಿಯೇ ಸ್ವಾರ್ಥಪರಿತ್ಯಾಗದ ಕಟ್ಟಳೆಯೊಂದನ್ನು ವಿಧಿಸಿದ್ದುದರಿಂದ ಕಾಂಗ್ರೆಸ್ ಸದಸ್ಯರೂ ಪ್ರತಿಬಂಧಕ ಶಾಸನಗಳನ್ನು ಮುರಿಯಲಾಗಲಿಲ್ಲ. ಚಿತ್ರದುರ್ಗದ ಸಮ್ಮೇಳನದಲ್ಲಿ ಈ ಸ್ವಾರ್ಥಪರಿತ್ಯಾಗದ ಕಟ್ಟಳೆಯನ್ನು ಫೆಬ್ರವರಿ 6 ನೇ ತಾರೀಖಿನಿಂದ ಪ್ರತಿಬಂಧಕಾಜ್ಞೆಗಳನ್ನು ಮುರಿಯುವ ಸ್ವಾತಂತ್ರ್ಯವು ಸ್ವೇಚ್ಛೆಯಾಗಿ ಕಾಂಗ್ರೆಸ್ ಸದಸ್ಯರಿಗೆ ಕೊಡಲ್ಪಟ್ಟಿತು. ಈ ನಿರ್ಧಾರದಿಂದ ಸರ್ಕಾರದ ಕ್ರೋಧ ಗಾಬರಿಯುಂಟಾಗಿ ರಾಜದ್ರೋಹದ ಮತ್ತು ಇತರ ಅಪಾದನೆಗಳ ಮೇಲೆ ಮುಖಂಡರನ್ನು ಬಂಧಿಸಿ ವಿಚಾರಣೆಗೆ ಗುರಿಪಡಿಸಿದ ನಿದರ್ಶನಗಳು ಹೊರಬೀಳುವುದರಲ್ಲಿದ್ದವು. ಕೆಲವು ಮುಖಂಡರು ಬಂಧಿಸಲ್ಪಟ್ಟು ವಿಚಾರಣೆಗೂ ಗುರಿಯಾದರು. ಇಷ್ಟರಲ್ಲಿ ಸಂಧಾನವಾರಂಭವಾಯಿತು. ಕಾಂಗ್ರೆಸ್ಸಿನ ಅಧ್ಯಕ್ಷರೂ ಹಲವು ಮುಖಂಡರೂ ಸೆರೆಯಲ್ಲಿರುವಾಗ ಸಂಧಾನವಾರಂಭವಾದ ವಿಷಯದಲ್ಲಿ ಭಿನ್ನಾಭಿಪ್ರಾಯವಿತ್ತು. ಹೇಗೂ ಸಂಧಾನವು ಫಲಕಾರಿಯಾಗಲಿಲ್ಲ. ಸರಕಾರವು ಕಾಂಗ್ರೆಸ್ ಸಂಸ್ಥೆಯನ್ನು ಗಣನೆಗೆ ತೆಗೆದುಕೊಳ್ಳಲಿಲ್ಲ. (ಸಂಧಾನವು ಮುರಿದುಬೀಳಲು ಜವಾಬ್ದಾರಿತ ಅಧಿಕಾರದ ಕಾರಣವೇ ಹೊರತು ಬೇರೆ ಅಲ್ಲವೆಂಬುದು ನನ್ನ ಅಭಿಪ್ರಾಯ.) ಒಡನೆಯೇ ರಾಜಕೀಯ ಬಂದಿಗಳನ್ನು ಬಿಡುಗಡೆ ಮಾಡಬೇಕೆಂದೂ ಮೊಕದ್ದಮೆಗಳನ್ನು ವಾಪಸು ತೆಗೆದುಕೊಳ್ಳಬೇಕೆಂದೂ ನಿರೂಪವು ಹೊರಬಿದ್ದು

ದೇಶೀಯ ಸಂಸ್ಥಾನಗಳಿಗೆ ಸಂಬಂಧಪಟ್ಟ ಹರಿಪುರ ನಿರ್ಣಯವು ಕಾಂಗ್ರೆಸ್ಸಿನ ಧ್ಯೇಯವನ್ನು ಸಂಪೂರ್ಣ ಜವಾಬ್ದಾರಿ ಸರಕಾರದ ಸ್ಥಾಪನೆ ಮತ್ತು ವ್ಯಕ್ತಿ ಸ್ವಾತಂತ್ರ್ಯವೆಂಬುದರನ್ನು ನಿಸ್ಸಂದೇಹವಾಗಿ ಸ್ಪಷ್ಟಪಡಿಸಿದರೂ ತಾತ್ಕಾಲಿಕವಾಗಿ ಸಂಸ್ಥಾನಗಳಲ್ಲಿ ಅಖಿಲಭಾರತ ಕಾಂಗ್ರೆಸ ಸಮಿತಿಗಳ ಸ್ಥಾಪನೆಗೆ ಕೊಡಲಿಯಿಟ್ಟಿತು. ಇದು ಸಂಸ್ಥಾನಗಳ ಬಹು ಮಂದಿ ಪ್ರಜೆಗಳ ಮನಸಿಗೆ ತಟ್ಟದೇ ಇರಲಿಲ್ಲ. ಹರಿಪುರದ ಅಧಿವೇಶನದಲ್ಲಿ ಈ ನಿರ್ಣಯವು ಬಿದ್ದುಹೋಗಬಹುದೆಂಬ ಆಶೆಯೊಂದಿಗಿದ್ದ ಸಂಸ್ಥಾನದ ಪ್ರಜೆಗಳು ನಿರಾಶರಾಗಲಿಲ್ಲ.

ಹರಿಪುರದ ನಿರ್ಣಯವು ಕಾಂಗ್ರೆಸ್ಸಿನ ಎರಡು ಪಕ್ಷಗಳ ಮಧ್ಯೆ ಸಮಾಗಮವನ್ನು ಸಾಧಿಸಿತು. ಸಂಸ್ಥಾನದ ಪ್ರಜೆಗಳಿಗೆ ಈ ನಿರ್ಣಯವು ತೃಪ್ತಿಕರವಾಗಲಿಲ್ಲ. ಮೈಸೂರಿಗಂತೂ ಈ ನಿರ್ಣಯವು ಕೇವಲ ಅನಾನುಕೂಲವನ್ನೇ ಉಂಟುಮಾಡಿದೆ. ಅಖಿಲಭಾರತ ಕಾಂಗ್ರೆಸ್ಸಿನ ಅಂಗ ಸಂಸ್ಥೆಯಾಗಿ ಕಾಂಗ್ರೆಸ್ ಸಮಿತಿಗಳು ಸಂಸ್ಥಾನಗಳಲ್ಲಿ ಸ್ಥಾಪಿತವಾದರೆ ಆ ಸಂಸ್ಥೆಗಳು ಯಶಸ್ವಿಯಾಗಿ ಸಂಸ್ಥಾನಗಳಲ್ಲಿ ಕೆಲಸ ಮಾಡಬಾರದೆಂಬ ಭಾವನೆಯು, 16 ವರ್ಷಗಳಿಂದ ನಡೆಯುತ್ತಿರುವ 17,000 (ಹೋದ ವರ್ಷದಲ್ಲಿ) ಸದಸ್ಯರಿಂದ ಕೂಡಿರುವ ಮೈಸೂರು ಕಾಂಗ್ರೆಸ್ಸಿಗೆ ಅನ್ವಯಿಸಲಾರದು. ರಾಷ್ಟ್ರಧ್ವಜಕ್ಕೆ ಉಂಟಾಗಬಹುದಾದ ಅವಮಾನದ ಆಪತ್ತಿಗಾಗಿ ಸಂಸ್ಥಾನಗಳಲ್ಲಿ ಕಾಂಗ್ರೆಸ್ ಸಮಿತಿಗಳಿರಕೂಡದೆಂದು ಆ ತೆರನಾದ ಅವಮಾನಗಳನ್ನು ಮೈಸೂರು ಸಹಿಸಲಾರದೆಂದೂ ಮೈಸೂರು ಕಾಂಗ್ರೆಸ್ ತೋರಿಸಿಕೊಟ್ಟಿದೆ. ಜಿಲ್ಲಾ ಮ್ಯಾಜಿಸ್ಟ್ರೇಟರ ಆಜ್ಞೆಯನ್ನುಲ್ಲಂಘಿಸಿ ಶ್ರೀಮತಿ ಸುಬ್ಬಮ್ಮನವರು, ಸ್ವಾತಂತ್ರ್ಯ ಪ್ರತಿಜ್ಞೆಯನ್ನು ತೆಗೆದುಕೊಂಡುದೂ, ಸ್ವಾತಂತ್ರ್ಯ ದಿನಾಚರಣೆಯ ದಿನ ಶ್ರೀ ರಂಗಯ್ಯನವರು ರಾಷ್ಟ್ರಧ್ವಜವನ್ನು ಎತ್ತಿಹಿಡಿದು ಹರ್ತಾಳವನ್ನು ಪ್ರಸಿದ್ಧಿಪಡಿಸಿದೂ ಮೈಸೂರು ಕಾಂಗ್ರೆಸ್ಸು ರಾಷ್ಟ್ರಧ್ವಜಕ್ಕೆ ಎಂದಿಗೂ ಅವಮಾನ ತರಲಾರದೆಂಬುದಕ್ಕೆ ನಿದರ್ಶನಗಳಾಗಿವೆ. ಹೇಗೂ ಹರಿಪುರದ ನಿರ್ಣಯದ ಫಲವಾಗಿ ರಾಷ್ಟ್ರೋದ್ದೇಶಪರವಾಗಿಯೂ ಸ್ವಾಯತ್ತವಾಗಿಯೂ ರಾಜಕೀಯ ಧೋರಣೆಗಳನ್ನು ನಡೆಸಲು, ಅಖಿಲಭಾರತ ಕಾಂಗ್ರೆಸ್ ಸಂಸ್ಥೆಯಿಂದ ಪ್ರತ್ಯೇಕವಾದ, ಒಂದು ಸಂಸ್ಥೆಯ ಆವಶ್ಯಕತೆ ಹುಟ್ಟಿತು. (ಅಖಿಲಭಾರತ ಕಾಂಗ್ರೆಸ್ಸಿನ ಅಂಗ ಸಂಸ್ಥೆಯಾದ ಸಮಿತಿಗಳು ಕಾಂಗ್ರೆಸ್ಸಿನ ರಚನಾತ್ಮಕ ಕಾರ್ಯಕ್ರಮಗಳನ್ನು ಮಾತ್ರ ನಡೆಸಿಕೊಂಡು ಹೋಗುವುವು.)

ಇದಕ್ಕಿಂತಲೂ ಅಧಿಕವಾದ ಮತ್ತು ಅತ್ಯವಶ್ಯಕವಾದ ಸಮಸ್ಯೆಯೊಂದಿದೆ (ಸಂಸ್ಥಾನದಲ್ಲಿ ಜವಾಬ್ದಾರಿ ಸರ್ಕಾರ ಸ್ಥಾಪಿಸುವ) ನಮ್ಮ ಗುರಿಯನ್ನು ಸಾಧಿಸುವ ಬಗೆ ಹೇಗೆ ಎಂಬುದೇ. ಸುಧಾರಣಾ ಸಮಿತಿಯಲ್ಲಿ ಸಹಕರಿಸುವುದರಿಂದಲೇ, ಅಥವಾ ಸ್ವತಂತ್ರವಾಗಿಯೇ? ಈ ಸಮಯದಲ್ಲಿ ಒಂದಂಶವನ್ನು ಮಾತ್ರ ನಾವು ಮರೆಯಬಾರದು ಮತ್ತು ಮರೆಯಲೂ ಕೂಡದು. ಇಡೀ ಸಂಸ್ಥಾನವೇ ಕಾಂಗ್ರೆಸ್ಸಿನ ಹಿಂದಿರುವುದನ್ನು ನೆನಪಿನಲ್ಲಿಡಬೇಕು. ಈಗಷ್ಟೇ ನಡೆದ ಉಪಚುನಾವಣೆಗಳಲ್ಲಿ 11 ಸ್ಥಾನಗಳೂ ಕಾಂಗ್ರೆಸ್ಸಿಗೇ ಲಭಿಸಿದವು. 7 ಸ್ಥಾನಗಳು ಪ್ರತಿಸ್ಪರ್ಧಿಗಳಿಲ್ಲದೆಯೇ ಲಭಿಸಿದವು, ಉಳಿದ ನಾಲ್ಕು ಸ್ಥಾನಗಳಲ್ಲಿ ಪ್ರತಿಸ್ಪರ್ಧಿಗಳಿಗಿಂತ ಎಷ್ಟೋ ಹೆಚ್ಚು ಓಟುಗಳನ್ನು ಕಾಂಗ್ರೆಸ್ ಪಡೆಯಿತು. ಈ ಚುನಾವಣೆಗಳು ನ್ಯಾಯ ವಿಧಾಯಕ ಸಭೆಯ 10 ಸಾಮಾನ್ಯ ಸ್ಥಾನಗಳಲ್ಲಿ ನಡೆದ ಚುನಾವಣೆಗಳ ಫಲಿತಾಂಶವೆಂಬುದೂ ನೆನಪಿನಲ್ಲಿರಲಿ. ಸಮಸ್ತ ಸ್ಥಾನವೂ ಭದ್ರವಾದುದೆಂದೂ ನಮ್ಮ ಸಹಕಾರವು ಇಷ್ಟಪಟ್ಟರೆ ಅಥವಾ ಬದಲಿಸುವ ಧ್ಯೇಯವನ್ನು ಸಾಧಿಸಬಹುದೆಂದೂ ತೋರಿಸಿಕೊಡುವುದಕ್ಕಾಗಿ ನಾನಿದನ್ನು ಇಲ್ಲಿ ಸೂಚಿಸಿದ್ದೇನೆ. ಸರಕಾರವು ಮಾಡಲಿರುವ ವ್ಯವಸ್ಥೆಗಳು ಯಾವ ರೀತಿಯಲ್ಲಿ ಉಪಯುಕ್ತವಾಗಿಯೂ ಇರಬಹುದು; ಇಲ್ಲವಾದರೆ ಕಾಂಗ್ರೆಸ್ಸಿನ ಕರ್ತವ್ಯವು ಕಷ್ಟತರವೂ ದುರ್ಗಮವೂ ಆಗಬಹುದು. ಆದರೆ ಕಾಂಗ್ರೆಸ್ಸಿನ ಜಯವು ನಿಶ್ಚಯ, ಅದರಲ್ಲಿ ಸಂದೇಹವಿಲ್ಲ. ಯಾಗಾನುಭವಗಳಿಂದ ತಮ್ಮ ಸೇವೆಯ ಫಲವನ್ನನುಭವಿಸಲು ಪ್ರಜೆಗಳು ಸಿದ್ಧತೆಯನ್ನು ಪಡೆಯಬಹುದು. ಇದು ಒಂದು ಕಡೆ ಪ್ರಜೆಗಳ ಸಹನಶಕ್ತಿಯನ್ನೂ ವಿರೋಧ ಸಾಮರ್ಥ್ಯವನ್ನೂ ಅಭಿವೃದ್ಧಿಗೊಳಿಸುವುದು, ಮತ್ತೊಂದು ಕಡೆ ಜಾಗೃತಿಯನ್ನು ಉಂಟುಮಾಡುವುದು. ಹಾಗೆಯೇ ಮುಂದಾಳುತನವನ್ನೂ ನಿಯಮಪಾಲನ ಸಾಮರ್ಥ್ಯವನ್ನೂ ಬೆಳೆಸುವುದು.

ಈ ಸಮಯದಲ್ಲಿ ಇನ್ನೊಂದು ವಿಷಯವನ್ನು ನಾವು ಮರೆಯಕೂಡದು. ಅಖಿಲಭಾರತ ಸಂಯುಕ್ತ ರಾಜ್ಯಾಂಗ ವಿಷಯವು ಸಂಸ್ಥಾನಗಳ ಸಮಸ್ಯೆಯನ್ನು ಮತ್ತೂ ಜಟಿಲವಾಗಿ ಮಾಡಿದೆ. ಭರತಖಂಡವು ಒಂದೇ ಅಖಂಡ ದೇಶ. ನಮ್ಮ ಸಂಸ್ಥಾನದ ಸ್ವಾತಂತ್ರ್ಯದ ಪಥದಲ್ಲಿ ಮುಂದೆ ಮುಂದೆ ಹೆಜ್ಜೆಯಿಡುತ್ತಿರುವ ಈ ಸಮಯದಲ್ಲಿ ನಮ್ಮ ಮಾತೃಭೂಮಿ ಭರತಖಂಡವು ರಾಜಕೀಯ ಸ್ವಾತಂತ್ರ್ಯ ಸಂಪಾದನೆಯಲ್ಲಿ ಹಿಂದೆ ಬೀಳದಂತೆ ನೋಡಿಕೊಂಡು ಮುಂದುವರಿಯಬೇಕಾಗಿದೆ. ಇತರ ಸಂಸ್ಥಾನಗಳಿಗಿಂತ ಮುಂಚಿತವಾಗಿಯೇ ಮೈಸೂರು ಸ್ವಾತಂತ್ರ್ಯ ಪಥದಲ್ಲಿ ನಡೆಯಬೇಕೆಂಬುದೆ ಆದ ಮತ್ತು ಹೊಳೆದ ಸಂದರ್ಭದ ಕಥೆಯನ್ನು ಇಲ್ಲಿ ಸೂಚಿಸಬಹುದು? ನಮಗೀಗ ಕಾಲಕಳೆಯಲು ಅವಕಾಶವಿಲ್ಲ. ಜನಗಳು ಬೇಕೆಂದಿರುವಾಗ, ಅಧಿಕ ಪ ಕಾಲ ಸ್ವಾಸ್ಥ್ಯವಾಗಿರುವಾಗ, ಜವಾಬ್ದಾರಿ ಸರ್ಕಾರ ಸ್ಥಾಪನೆಯನ್ನು ಮುಂದೂಡಕೂಡದು. ಸಾಧ್ಯವಿಲ್ಲ. ಸುಧಾರಣಾ ಸಮಿತಿ ಜವಾಬ್ದಾರಿ ಸರ್ಕಾರ ಸ್ಥಾಪನೆಯ ಧ್ಯೇಯವನ್ನೊಪ್ಪಿ ಸ್ಪಷ್ಟಪಡಿಸಿದ್ದರೆ ಬಹಳ ಚೆನ್ನಾಗಿರುತ್ತಿತ್ತು. ನನಗೆ ತೋರುವುದು, ಧ್ಯೇಯ ಸ್ಪಷ್ಟವಿಲ್ಲದೆ ಸಮಿತಿಯು ಮಾಡಬಹುದಾದ ಕೆಲಸವು ಪಟ್ಟವನ್ನೊಡೆದು ಇಲಿಯನ್ನು ಹಿಡಿದಂತಾಗುವುದು. ಸಮಿತಿಯ ಸದಸ್ಯತ್ವದ ವಿಷಯದಲ್ಲಿ ಎಷ್ಟು ಸ್ವಲ್ಪ ಹೇಳಿದರೆ ಅಷ್ಟು ಉತ್ತಮ. ಸ್ವಾತಂತ್ರ್ಯ ಭಾವನೆಯನ್ನು ಹಂಗಿಸಿ ಕೋಮುವಾರು ಭಾವನೆಯನ್ನುಂಟುಮಾಡುವ ಪ್ರತಿನಿಧಿಗಳು ಸಮಿತಿಯಲ್ಲಿ ಸೇರಿಸಲ್ಪಟ್ಟರು. ಸಂಸ್ಥಾನದಲ್ಲೇ ಬಲಿಷ್ಠವಾಗಿರುವ ಕಾಂಗ್ರೆಸ್ಸಿಗೆ ಸ್ಥಾನವಿಲ್ಲ. ವೈಯಕ್ತಿಕವಾಗಿ ಸರಕಾರದಿಂದ ನಾಮಕರಣ ಮಾಡಲ್ಪಟ್ಟಿರುವ ಕಾಂಗ್ರೆಸ್ ಸದಸ್ಯರ ಸಂಖ್ಯೆಯೂ ಸಮಿತಿಯ ಸದಸ್ಯರ ಸಂಖ್ಯೆಯಲ್ಲಿ ೧/೩ ಭಾಗವನ್ನು ಮೀರುವುದಿಲ್ಲ. ನನಗೆ ಇಲ್ಲಿ ನೆರೆದಿರುವ ಪ್ರಜೆಗಳ ಪ್ರತಿನಿಧಿಗಳಲ್ಲಿ ನಂಬಿಕೆಯಿದೆ. ಸರಕಾರವು ಹೂಡಿರುವ ಈ ಮಾರ್ಗಕ್ಕೆ ಉತ್ತರ ಕೊಡಬೇಕೆಂಬುದು ಅವರಿಗೆ ಗೊತ್ತು. ಪ್ರಜಾವರ್ಗದಿಂದ ಚುನಾಯಿಸಲ್ಪಟ್ಟ ಪ್ರತಿನಿಧಿಗಳಿಂದ ಕೂಡಿದ ಪ್ರತಿನಿಧಿ ಸಭೆಯಿಂದ ರಚಿಸಲ್ಪಟ್ಟ, ವ್ಯವಸ್ಥೆಯೊಂದೇ ಪ್ರಜೆಗಳಿಂದ ಅಂಗೀಕಾರ ಯೋಗ್ಯವಾದದ್ದೆಂಬುದನ್ನು ಸೂಚಿಸುವುದಕ್ಕಿಂತ ಹೆಚ್ಚೇನನ್ನೂ ಈ ಸಮಯದಲ್ಲಿ ಹೇಳಲಾರೆ.

ಆನುಷಂಗಿಕವಾಗಿ ಮೈಸೂರಿನ ದೃಷ್ಟಿಯಿಂದ ಸಂಯುಕ್ತ ರಾಜ್ಯಾಂಗ ವಿಷಯವನ್ನು ವಿಮರ್ಶಿಸಲು ಏರ್ಪಟ್ಟಿರುವ ಸಮಿತಿಯಿಂದ ರಾಜಕೀಯ ವಿಷಯಗಳಲ್ಲಿ ತೊಂದರೆಯುಂಟಾಗಬಹುದು. 1935 ನೇ ಇಸವಿಯ ಇಂಡಿಯಾ ಶಾಸನದಲ್ಲಿ ನಿರೂಪಿತವಾಗಿರುವ ಕೇಂದ್ರ ಸಂಯುಕ್ತ ರಾಜ್ಯಾಂಗದ ವಿಷಯವಾಗಿ ಅಖಿಲ ಭಾರತ ಕಾಂಗ್ರೆಸ್ಸಿನ ಅಭಿಪ್ರಾಯವೇನೆಂಬುದು ನಿಮ್ಮೆಲ್ಲರಿಗೂ ತಿಳಿದೇ ಇದೆ. ನರೇಂದ್ರರೂ ತಮ್ಮ ಪ್ರತಿನಿಧಿಗಳು ಪ್ರಜೆಗಳಿಂದ ಚುನಾಯಿಸಲ್ಪಟ್ಟು ಕಳುಹಿಸಲ್ಪಡಬೇಕೆಂಬುದನ್ನೊಪ್ಪಿದರೆ ಮಾತ್ರ ಸಂಯುಕ್ತ ರಾಜ್ಯಾಂಗವೇರ್ಪಡಬಹುದೇ ಹೊರತು ಇಲ್ಲದಿದ್ದಲ್ಲಿ ಖಂಡಿತವಾಗಿಯೂ ಸಂಯುಕ್ತ ರಾಜ್ಯಾಂಗವು ಯಶಸ್ವಿಯಾಗಲಾರದು. ಸಂಸ್ಥಾನದ ಪ್ರಜೆಗಳ ಮತ್ತು ಕಾಂಗ್ರೆಸ್ಸಿನ ಬೇಡಿಕೆಗಳಿಗೆ ಎಲ್ಲಿಯವರೆಗೆ ನರೇಂದ್ರರು ಗಮನ ಕೊಡುವುದಿಲ್ಲವೋ ಅಲ್ಲಿಯವರೆಗೂ ಸಂಯುಕ್ತ ರಾಜ್ಯಾಂಗದ ವಿಷಯವಾಗಿ ಮಾತನಾಡುವುದು ಕೇವಲ ರುಷ್ಟವಾದ.

ಸ್ವಾತಂತ್ರ್ಯ ದೇವಿಯ ಉಪಾಸನೆಗೆ ಕಾರಾಗೃಹವನ್ನನುಭವಿಸಿ ಹೊರಗೆ ಬಂದ ಶ್ರೀಯುತ ಸಿದ್ದಲಿಂಗಯ್ಯನವರಿಗೂ ಅವರ ಅನುಯಾಯಿಗಳಿಗೂ ಸ್ವಾಗತ ಬಯಸಲು ನನಗೆ ಅತ್ಯಂತ ಸಂತೋಷವಾಗಿದೆ. ಅವರ ತ್ಯಾಗವು ಅನರ್ಘ್ಯವಾದುದು. ನಾವೆಲ್ಲರೂ ಅವರನ್ನು ಗೌರವಿಸುತ್ತೇವೆ. ನಮ್ಮ ಸಂಸ್ಥಾನವು ಶ್ರೀ ಸಿದ್ದಲಿಂಗಯ್ಯನವರನ್ನು ಅಧ್ಯಕ್ಷರನ್ನಾಗಿ ಆರಿಸಿರುವುದು ಹೆಮ್ಮೆಯ ವಿಷಯ. ಸಿದ್ದಲಿಂಗಯ್ಯನವರು ಶೀಲವಂತರೂ ನಿಸ್ವಾರ್ಥರೂ ಸ್ವಾರ್ಥತ್ಯಾಗಿಗಳೂ ನಿರ್ಭಯರೂ ಆದ ದೇಶಸೇವಕರು. ಇಂತಹ ಮಹನೀಯರ ನಾಯಕತ್ವದಲ್ಲಿ ಈ ಸಂಸ್ಥಾನವು ತನ್ನ ಮುಖ್ಯ ಗುರಿಯಾದ ಸ್ವಾತಂತ್ರ್ಯ ದೇವಿಯ ಆರಾಧನೆಯಲ್ಲಿ ತಾತ್ಕಾಲಿಕವಾದ ವಿಘ್ನಗಳಿಂದಲೇ ನಿಲ್ಲದೆ ಧೈರ್ಯ ಸಾಹಸಗಳಿಂದ ಪೂರ್ಣ ಸ್ವಾತಂತ್ರ್ಯ ಸಂಪಾದನೆ ಮಾಡುವುದೆಂಬ ಭಾವನೆಯು ಸಂಪೂರ್ಣವಾಗಿದೆ.

ಶಿವಪುರದ ರಾಷ್ಟ್ರಕೂಟ

ಅಧ್ಯಕ್ಷ ಸಿದ್ಧಲಿಂಗಯ್ಯನವರ ಭಾಷಣ

ಸ್ನೇಹಿತರೇ!

ತಾವುಗಳು ನನ್ನನ್ನು ... [illegible] ... ಕಾಂಗ್ರೆಸ್ಸಿನ ... [illegible] ... ಅಧ್ಯಕ್ಷ ... [illegible] ... ತಮ್ಮ ... [illegible] ... ನನ್ನ ಕರ್ತವ್ಯವಾಗಿ ...

ಶ್ರೀ ಟಿ. ತಿರುಮಲೇ ಗೌಡರು

[illegible]

... [illegible] ... ಸಂಸ್ಥಾನಗಳ ಪ್ರಜೆಗಳು ... [illegible] ... ನಮ್ಮ ... [illegible] ...

... [illegible] ... ಸ್ಪಷ್ಟವಾಗಿ ... [illegible] ...

... [illegible] ... ಜವಾಬ್ದಾರಿ ಸರಕಾರವನ್ನು ... [illegible] ...

ಶ್ರೀ ಎಸ್. ಚನ್ನಯ್ಯನವರು

[illegible]

... [illegible] ... ಜವಾಬ್ದಾರಿ ಸರಕಾರವನ್ನು ... [illegible] ...

... [illegible] ...

ಶ್ರೀ ಎಸ್. ರಂಗನಾಯ್ಯನವರು

[illegible]

... [illegible] ...

(೪ ನೇ ಪುಟವನ್ನು ನೋಡಿ.)

ಚಂದಾದಾರರಲ್ಲಿ ವಿನಂತಿ

ನಮ್ಮ ಪತ್ರಿಕೆ ಆರಂಭವಾಗಿ ಎರಡು ವರ್ಷಗಳು ಕಳೆದು ಮೂರನೇ ವರ್ಷವು ಆರಂಭವಾಗಿದೆ. ಚಂದಾದಾರರು ತಮ್ಮ ಹಿಂದಿನ ಬಾಕಿಗಳನ್ನೂ, ಮುಂದಿನ ಸಾಲಿನ ಚಂದಾ ಹಣಗಳನ್ನೂ ಪಾವತಿ ಮಾಡಬೇಕಾಗಿ ಕೋರುತ್ತೇವೆ.

ಮ್ಯಾನೇಜರ್.

ಸಾಧ್ವಿ
೧೮—೪—೩೮ ನೇ ಸೋಮವಾರ

ಶಿವಪುರದ ಸಂದೇಶ.

ಶಿವಪುರದ ರಾಷ್ಟ್ರಕೂಟವು ಮೈಸೂರಿನ ರಾಷ್ಟ್ರೀಯ ನವ ಚೈತನ್ಯದ ಪ್ರತಿಬಿಂಬವಾಗಿ, ಶಿಸ್ತು, ತ್ಯಾಗ, ದೇಶಾಭಿಮಾನಗಳಲ್ಲಿ ಮೈಸೂರಿನವರು ಯಾರಿಗೂ ಕಡಿಮೆಯಿಲ್ಲವೆಂಬುದನ್ನು ಸ್ಪಷ್ಟಪಡಿಸುತ್ತದೆ. ಕೇವಲ ಒಂದೂವರೆ ತಿಂಗಳ ಅಂತರದಲ್ಲಿ ಸಮಾರಂಭ ಸುಂದರವೂ ಶಿಸ್ತುಪೂರ್ಣವೂ ಆದ ಒಂದು ಹೊಸ ನಗರವನ್ನೇ ನಿರ್ಮಾಣ ಮಾಡಿ ಸಹಸ್ರಾರು ಜನರಿಗೆ ಸೌಕರ್ಯಗಳನ್ನೊದಗಿಸಿ ನಮ್ಮ ಪ್ರಾಂತದಲ್ಲಿ ಅಖಿಲ ಭಾರತ ಕಾಂಗ್ರೆಸ್ಸಿನ ಕೀರ್ತಿಯನ್ನೇ ತಂದುಕೊಟ್ಟಿದೆ. ಹಲವು ಭಾಗಗಳಲ್ಲಿ ಹರಿಪುರದ ಅಧಿವೇಶನವನ್ನೂ ಸಹ ಮೀರಿಸಿದಂತಿತ್ತು. ಮೈಸೂರಿನಲ್ಲಿ ರಾಷ್ಟ್ರೀಯ ಜಾಗೃತಿಯು ಎಷ್ಟು ಮಟ್ಟಿಗೆ ಬೆಳೆದಿದೆಯೆಂಬುದು ಎಲ್ಲರಿಗೂ ಈಗ ಗೋಚರವಾಯಿತು.

ಶಿವಪುರದ ಈ ಸಾರಿನ ಕೂಟದಲ್ಲಿ ಅನೇಕ ಹೊಸ ಅಂಶಗಳಿದ್ದವು. ಉತ್ತಮವಾದ ಸ್ವಾಗತಗಳಿದ್ದವು. ಅಲ್ಲಿ ನೆರೆದಿದ್ದ ಪ್ರತಿಯೊಬ್ಬರ ಮುಖದಲ್ಲಿಯೂ ದೇಶಾಭಿಮಾನದ ಸ್ಫೂರ್ತಿಯು ತುಂಬಿತುಳುಕುತ್ತಿತ್ತು. ಮೇಳದ ಎಲ್ಲೆಗಳ ಸಮಸ್ತವನ್ನೂ ಭಾಗವಹಿಸುವ ಆತುರತೆಯು ಎಲ್ಲರಲ್ಲಿಯೂ ಕಾಣಬರುತ್ತಿತ್ತು. ದೊಡ್ಡವರೂ ಚಿಕ್ಕವರೂ, ಹೆಂಗಸರೂ, ತರುಣರೂ, ಬಾಲಕ ಬಾಲಿಕೆಯರೂ ಸಮಾನವಾಗಿಯೇ ಒಂದೇ ಮನಸ್ಸಿನಿಂದ ಭಾಗವಹಿಸುತ್ತಿದ್ದರು. ಇಂತಹ ಸಮಾರಂಭವು ಮೈಸೂರಿನ ಇತಿಹಾಸದಲ್ಲಿ ಹಿಂದೆ ಎಂದೂ ನಡೆದಿರಲಿಲ್ಲ. ಇದನ್ನು ನೋಡಿ ಸಹಿಸದ ಒಂದು ಯೋಗ

ಜವಾಬ್ದಾರಿ ಸರ್ಕಾರವನ್ನು ಸ್ಥಾಪಿಸುವುದೇ ಮೈಸೂರು ಕಾಂಗ್ರೆಸ್ಸಿನ ಮುಖ್ಯ ಗುರಿ. ಈಗ ಸರ್ಕಾರದವರು ರಚಿಸಿರುವ ಸಮಿತಿಗಳಲ್ಲಿ ಈ ವಿಷಯವನ್ನು ಸೇರಿಸಲು ಉಚಿತವಾದ ಅವಕಾಶವನ್ನು ಕಲ್ಪಿಸಿಲ್ಲ. ಆದ್ದರಿಂದ ಆ ಸಮಿತಿಯೊಡನೆ ಸಹಕರಿಸಕೂಡದೆಂದು ಬಲವಾದ ನಿರ್ಧಾರವಾಯಿತು. ಭಾರತ ರಾಜ್ಯಾಂಗ ರಚನೆಯಲ್ಲಿ ಸಂಸ್ಥಾನದ ಪ್ರಜೆಗಳಿಗೆ ಪ್ರಾತಿನಿಧ್ಯವಿಲ್ಲ. ಅಲ್ಲದೆ ಸಂಸ್ಥಾನಗಳಲ್ಲಿ ಜವಾಬ್ದಾರಿ ಸರ್ಕಾರ ಮತ್ತು ಮೂಲಭೂತ ಹಕ್ಕುಗಳ ಸ್ಥಾಪನೆಗೆ ಭರವಸೆ ಕೊಟ್ಟಿಲ್ಲ. ಆದ್ದರಿಂದ ಈ ಸಂಬಂಧವಾಗಿ ರಚಿಸಿರುವ ಸಮಿತಿಯೊಡನೆಯೂ ಸಹಕರಿಸಕೂಡದೆಂದು ನಿರ್ಧರಿಸಲಾಯಿತು. ಇನ್ನುಳಿದ ಪ್ರಜೆಗಳ ಅವಶ್ಯ ಹಕ್ಕುಗಳು, ರೈತರ ಉದ್ಧಾರ, ಇವೇ ಮುಂತಾದ ವಿಷಯಗಳಿಗೆ ಸಂಬಂಧಪಟ್ಟ ಠರಾವುಗಳೂ ಆದವು.

ಶಿವಪುರದಲ್ಲಿ ಮುಖ್ಯವಾಗಿ ಕಾಣಬರುತ್ತಿದ್ದುದು ಶಿಸ್ತು, ಈ ಶಿಸ್ತಿನಿಂದಲೇ ಸಕಲ ಕಾರ್ಯಗಳೂ ಸಿದ್ಧಿಸುವುವು. ಇನ್ನು ಮುಂದೆ ಅನೇಕ ಕಾರ್ಯಕ್ರಮಗಳನ್ನು ಕೈಗೊಳ್ಳಬೇಕಾಗುವುದು. ಅವುಗಳಿಗೆಲ್ಲಾ ಶಿಸ್ತೇ ಮೂಲಾಧಾರ. ಶಿವಪುರದ ಶಿಸ್ತನ್ನು ನಮ್ಮ ಕಾಂಗ್ರೆಸ್ ಅನುಯಾಯಿಗಳೆಲ್ಲರೂ ಪಾಲಿಸಿಕೊಂಡು ಬಂದರೆ ಸಕಲ ಕಾರ್ಯಗಳಲ್ಲಿಯೂ ಯಶಸ್ಸು ಸಿಕ್ಕುವುದು ಸಿದ್ಧ.

ರಾಜಕುಮಾರರ ವಿವಾಹ

ಶ್ರೀ ಜಯಚಾಮರಾಜ ಒಡೆಯರವರ ವಿವಾಹವು ಮೇ ತಿಂಗಳು ೧೫ ನೇ ತಾ|| ರಾಜಧಾನಿಯಲ್ಲಿ ನಡೆಯುವುದು. ಈ ಮಹೋತ್ಸವಕ್ಕೆ ಅನೇಕ ರಾಜರುಗಳೂ ದೊಡ್ಡ ಮನುಷ್ಯರೂ ಆಹ್ವಾನಿಸಲ್ಪಡುವರು.

ರಾಜಕೀಯ ವಿಚಾರ ಸಮಿತಿ.

ರಾಜಕೀಯ ವಿಚಾರಗಳ ವಿಮರ್ಶೆ ಬಗ್ಗೆ ಸರ್ಕಾರದವರು ರಚಿಸಿರುವ ಸಮಿತಿಯ ಪ್ರಥಮ ಸಭೆಯು ಪ್ರಥಮ ಸಚಿವರ ಅಧ್ಯಕ್ಷತೆಯಲ್ಲಿ ಮೊನ್ನೆ ಆರಂಭವಾಯಿತು. ಹನ್ನೆರಡು ಜನ ಸದಸ್ಯರು ಬಂದಿದ್ದರು. ಶ್ರೀಗಳಾದ ಡಿ. ಎಸ್. ಮಲ್ಲಪ್ಪ ಮತ್ತು ಎಂ. ವೆಂಕಟಕೃಷ್ಣಯ್ಯನವರು ಶಿವಪುರದ ನಿರ್ಣಯದ ಪ್ರಕಾರ ಸಮಿತಿಗೆ ರಾಜೀನಾಮೆ ಕೊಟ್ಟರು.

ಅಧ್ಯಕ್ಷರು ಒಂದು ಭಾಷಣವನ್ನು ಮಾಡಿದರು. ಕೆಲವರಿಂದ ಕೂಡಿರುವ ರಾಜಕೀಯ ಸಂಘಗಳನ್ನು ಬಹಿಷ್ಕರಿಸಿದವರು ಮನವೊಲಿಸಬೇಕೆಂದು ಕೋರಿದರು. ಸಭೆಯು ಬಹಿರಂಗವಾಗಿ ನಡೆಯಲಿಲ್ಲ. ಆದರೂ ಕೆಲವು ಅಂಶಗಳು ಹೊರಬಿದ್ದಿವೆ. ಅವು ನಿಜವಾಗಿದ್ದರೆ ಅಭಿನಂದನೀಯ.

ಜವಾಬ್ದಾರಿ ಸರ್ಕಾರದ ಘೋಷಣೆಯು ಅತ್ಯಗತ್ಯವೆಂದು ಸೂಚಿಸಲಾಯಿತೆಂದು ಹೇಳಲಾಗಿದೆ. ರಾಷ್ಟ್ರ ಧ್ವಜದ ವಿಷಯದಲ್ಲಿ ಸರ್ಕಾರದವರು ತಮ್ಮ ನೀತಿಯನ್ನು ಬದಲಾಯಿಸಿ ಈಗ ಬಂಧನದಲ್ಲಿರುವ ವ್ಯಕ್ತಿಗಳೆಲ್ಲರನ್ನೂ ಬಿಟ್ಟು ಬಿಡಬೇಕೆಂದೂ ಸೂಚಿಸಲ್ಪಟ್ಟಿತ್ತೆಂದು ಗೊತ್ತಾಗಿದೆ. ಒಂದೆರಡು ದಿನಗಳಲ್ಲಿಯೇ ಎಲ್ಲರೂ ಖುಲಾಸೆಯಾದರೆ ಆಶ್ಚರ್ಯವಿಲ್ಲ.

ಡಾ|| ಜಯಸಿಂಹ ಜೋಯಿಸ್

ಈ ಮಗುವೂ ಸ್ವಾತಂತ್ರ್ಯ ಸಾಧನೆಯಲ್ಲಿ ತನ್ನ ಪಾತ್ರವನ್ನು ವಹಿಸಿತು

ಬೆಂಗಳೂರಿನಲ್ಲಿ ದಸ್ತಗಿರಿಗಳು

ಈ ದಿನದ ಹಂಗಾಮದ ಸಂಬಂಧವಾಗಿ ಬೆಂಗಳೂರು ನಗರದ ಬೀದಿಗಳಲ್ಲೆಲ್ಲಾ ಪ್ರಚಾರಮಾಡುತ್ತಿದ್ದ ಶ್ರೀಮತಿ ಲಲಿತಮ್ಮ ಜಿ. ಆರ್. ಸ್ವಾಮಿ, ಡಾ|| ಪಾರ್ಥನಾರಾಯಣ ಪಂಡಿತ್, ಪಿ. ಎಂ. ಶ್ರೀಪಾದ ಮುಖ್ಯ, ಟಿ. ಎಂ. ಶೀನಪ್ಪ ಮತ್ತು ರಾಮಲಾಲ್ ತಿವಾರಿ ಇವರುಗಳನ್ನು ಪೋಲೀಸಿನವರು ನಿನ್ನೆ ಬಂಧಿಸಿದರೆಂದು ಗೊತ್ತಾಗಿದೆ.

ಧ್ವಜದ ಮೇಲೆ ಕೈ ಮಾಡಬೇಡಿ

ರಾಷ್ಟ್ರಧ್ವಜದ ಮೇಲೆ ಹಲವು ವರ್ಷಗಳಿಂದ ಕೈ ಮಾಡಿ ಮೈಸೂರಿನ ಅಧಿಕಾರಿಗಳು ಇಡೀ ಭಾರತೀಯರ ಅಸಮಾಧಾನಕ್ಕೆ ಒಳಗಾಗಿದ್ದಾರೆ. ಧ್ವಜದ ವಿಷಯದಲ್ಲಿ ಅವರು ಇಟ್ಟುಕೊಂಡಿರುವ ಧೋರಣೆಯು ಕೇವಲ ನಿರರ್ಥಕವಾದುದು. ಅದರಿಂದ ಮೈಸೂರು ಶ್ರೀಮನ್ಮಹಾರಾಜರ ಗೌರವಕ್ಕೆ ಕುಂದರವುಂಟಾಗುತ್ತದೆಂದೂ ರಾಜಭಂಗವಾಗುತ್ತದೆಂದೂ ಹೇಳುತ್ತಾರೆ. ಇದು ಒಂದು ತೋರಿಕೆ ನೆವ.

ಯಾವ ಧ್ವಜದಿಂದಲೂ ಯಾರಿಗೂ ಅವಮಾನವಾಗುವುದಿಲ್ಲ. ಹಾಗೆ ಆಗಬೇಕೆಂದು ಯಾರೂ ಬಯಸುವುದಿಲ್ಲ. ಶ್ರೀಮನ್ಮಹಾರಾಜರಿಗಾಗಲಿ, ಮೈಸೂರಿನ ಧ್ವಜಕ್ಕಾಗಲೀ, ಕಾಂಗ್ರೆಸ್ಸಿನವರು ತಿರಸ್ಕಾರವನ್ನು ಯಾವಾಗಲೂ ತೋರಿಸಿಲ್ಲ. ಪ್ರತಿಬಂಧಕಗಳನ್ನು ಹಾಕಿ ಅಧಿಕಾರಿಗಳೇ ರಾಷ್ಟ್ರಧ್ವಜಕ್ಕೆ ಅವಮಾನ ಮಾಡುತ್ತಿರುವರು.

ಸುಮಾರು ೧೫ ವರ್ಷಗಳ ಕೆಳಗೆ ನಾಗಪುರದಲ್ಲಿ ರಾಷ್ಟ್ರಧ್ವಜಕ್ಕಾಗಿ ಸತ್ಯಾಗ್ರಹವು ನಡೆಯಿತು. ಸಾವಿರಾರು ಜನರು ಜೈಲಿಗೆ ಹೋದರು. ಅಧಿಕಾರಿಗಳು ಸೋತರು. ಯಾರು ಬೇಕಾದರೂ ಧ್ವಜವನ್ನು ಹಾರಿಸಬಹುದೆಂದು ತೀರ್ಮಾನವಾಯಿತು. ಸತ್ಯಾಗ್ರಹವು ನಿಂತಿತು. ಅಂದಿನಿಂದೀಚೆಗೆ ಎಲ್ಲಿಯೂ ಧ್ವಜದ ಮೇಲೆ ಬ್ರಿಟಿಷ್ ಇಂಡಿಯದಲ್ಲಿ ಯಾರೂ ಧಾಳಿ ನಡೆಸಿಲ್ಲ. ಅಲ್ಲದೆ ಈಚೆಗೆ ಕಾಂಗ್ರೆಸ್ ಮಂತ್ರಿಗಳ ಆಡಳಿತದಲ್ಲಿ ರಾಷ್ಟ್ರಧ್ವಜವು ಸಾರ್ವಜನಿಕ ಸ್ಥಳಗಳಲ್ಲಿಯೂ, ಕಟ್ಟಡಗಳ ಮೇಲೆಯೂ ನಿರಾತಂಕವಾಗಿ ವಿರಾಜಿಸುತ್ತಿದೆ. ಇದನ್ನು ನಮ್ಮ ಸರ್ಕಾರದವರು ತಿಳಿಯುವುದು ಮೇಲು.

ನಾವು ಭಾರತೀಯರು. ರಾಷ್ಟ್ರಧ್ವಜವು ಭಾರತೀಯರಾದ ಪ್ರತಿಯೊಬ್ಬರಿಗೂ ಸೇರಿದ್ದು. ನಿಜವಾದ ಭಾರತೀಯರೆಲ್ಲರೂ ಅದಕ್ಕೆ ಮನ್ನಣೆಯೀಯಬೇಕು.

ನಮ್ಮ ದೇಶಬಾಂಧವರಿಗೆ ಧ್ವಜದ ವಿಷಯದಲ್ಲಿ ಎಷ್ಟು ಗೌರವವಿದೆಯೆಂಬುದು ಶಿವಪುರದಲ್ಲಿ ಸಕಲರಿಗೂ ವೇದ್ಯವಾಗಿದೆ. ಅದನ್ನು ಜನರು ದೇವರಂತೆ ಭಾವಿಸುತ್ತಾರೆ. ಉರಿಯುವ ಬಿಸಿಲಿನಲ್ಲಿ ಬೆಳಗ್ಗೆ ಎಂಟುಗಂಟೆಯಿಂದ ಸಂಜೆ ಆರು ಗಂಟೆವರೆಗೆ ಸಹಸ್ರಾರು ಜನ ಸ್ತ್ರೀಪುರುಷರು ಅನ್ನಪಾನಗಳನ್ನು ಬಿಟ್ಟು ಧ್ವಜದ ಗೌರವವನ್ನು ಕಾಯ್ದ ಸನ್ನಿವೇಶವು ಮಹಾತ್ಮ ಗಾಂಧಿಯವರಿಗೂ ಇಡೀ ಭರತಖಂಡಕ್ಕೂ ಆನಂದವನ್ನುಂಟುಮಾಡಿದೆ. ನಮ್ಮ ಸರ್ಕಾರದವರೂ ಇದನ್ನು ಅರಿತು ಜನರಿಗೆ ಪ್ರಾಣಪ್ರಾಯವಾಗಿರುವ ಧ್ವಜದ ವಿಷಯದಲ್ಲಿ ಇನ್ನು ಮೇಲೆ ಗೌರವದಿಂದ ವರ್ತಿಸಬೇಕೆಂದು ಬಯಸುತ್ತೇವೆ.

ಶ್ರೀ ಎಂ. ಎನ್. ಜೋಯಿಸ್

ಸ್ವಯಂಸೇವಕರ ದಳಪತಿ

ಸಹಾನುಭೂತಿ

ಮೈಸೂರಿನ ವೀರ ಕನ್ನಡಿಗರಿಗೆ—

ಪ್ರಿಯ ಬಾಂಧವರೇ,

ನಮ್ಮ ಪ್ರಾಣ ಸದೃಶವಾಗಿರುವ ರಾಷ್ಟ್ರ ಧ್ವಜದ ಸನ್ಮಾನ ರಕ್ಷಣೆಗಾಗಿ ನೀವು ಕೈಕೊಂಡಿರುವ ಶಾಂತಿಯುತ ಸಂಗ್ರಾಮದಲ್ಲಿ ನಾವೆಲ್ಲರೂ ನಿಮಗೆ ಬೆಂಬಲವಾಗಿ ನಿಲ್ಲುವೆವು. ಅಖಂಡ ಕರ್ನಾಟಕದ ಕೀರ್ತಿಯನ್ನು ಮೈಸೂರಿನವರು ಇಂದಿನವರೆಗೆ ರಾಷ್ಟ್ರೀಯ ಚಳುವಳಿಯಲ್ಲಿ ಬೆಳಗಿಸುತ್ತ ಬಂದಿರುವುದನ್ನು ಕನ್ನಡನಾಡಿನ ಬೇರೆ ಭಾಗಗಳವರು ಎಂದಿಗೂ ಮರೆಯಲಾರರು. ನಿಮ್ಮ ಸ್ವತಂತ್ರ ಸಾಹಸದಲ್ಲಿ ಕರ್ನಾಟಕದ ಕರುಣಾನಿಧಿಗಳಾದ ಅಖಿಲ ಪಕ್ಷ ಸ್ತ್ರೀಪುರುಷರೂ ನೀವು ಅಪೇಕ್ಷಿಸಿದ್ದಕ್ಕೂ ನಿಮಗೆ ಅಖಂಡವಾಗಿ ಸೇರುವಾಗದಿರಲಾರರೆಂಬ ಭರವಸೆಯನ್ನು ಈ ಮೂಲಕ ನಿಮಗೆ ಅಂತಃಕರಣ ಪೂರ್ವಕವಾಗಿ ಕೊಡುಯುತ್ತೇನೆ. ಭಗವಂತನು ನಿಮ್ಮ ಆಕಾಂಕ್ಷೆಯನ್ನು ಈಡೇರಿಸದಿರಲಾರನು.

ಸತ್ಯಮೇವ ಜಯತೇ!

ಮುದವೀಡು ಕೃಷ್ಣರಾಯ.

ಕರ್ನಾಟಕ ಏಕೀಕರಣ

ಪರಿಷತ್ತಿನ ವಿಶೇಷ ಅಧಿವೇಶನ

ಕರ್ನಾಟಕ ಏಕೀಕರಣ ಪರಿಷತ್ತನ್ನು ಸ್ಥಾಪಿಸಿ ಇಂದಿಗೆ ಹತ್ತು ವರ್ಷಗಳಾದುವು. ಈ ಕಾಲದಲ್ಲಿ ಪರಿಷತ್ತು ಕರ್ನಾಟಕ ಏಕೀಕರಣದ ದೃಷ್ಟಿಯಿಂದ ಈ ಹಲವನ್ನು ಅತ್ಯಂತ ಮಹತ್ವದ್ದಾಗಿವೆ. ಕಾಂಗ್ರೆಸ್ಸು, ಸಂಯುಕ್ತ ಪಕ್ಷಗಳಲ್ಲಿ ಏಕೀಕರಣದ ಕೆಲಸಕ್ಕಾಗಿ ಯಾವ ಈ ಪತ್ರಿಕೆ ಬಾಳಿದ ಪೂರೈಸಿದೆ. ಈಗ ಸ್ವತಂತ್ರವಾಗಿ ಏಕೀಕರಣದ ಕಾರ್ಯವು ಪ್ರಾರಂಭವಾಯಿತು. ಗಡಿನಾಡುಗಳಲ್ಲಿ ಜಾಗೃತಿ, ಪ್ರಚಾರದ ಕಡೆಗೆ ಹೆಚ್ಚು ಗಮನ ಕೊಡಬೇಕಾಗಿದೆ. ಏಕೀಕರಣದ ಹೋರಾಟದಲ್ಲಿ ಅಡ್ಡ ಬರುವ ಎಲ್ಲ ತೊಡಕುಗಳನ್ನು ಕೂಲಂಕಷವಾಗಿ ವಿಚಾರ ಮಾಡಿ, ಕಾರ್ಯವನ್ನು ಸಂಘಟಿತವಾಗಿ ಪ್ರಾರಂಭಿಸೋಣ. ಇದೇ ಮೊದಲನೆ ಅನೇಕ ಮಹತ್ವದ ಸಮಸ್ಯೆಗಳು ಕನ್ನಡಿಗರ ಎದುರಿಗೆ ಇವೆ. ಈ ಸಮಯದಲ್ಲಿ ಕನ್ನಡಿಗರು ನಿದ್ರಿಸಿದರೆ ಪಶ್ಚಾತ್ತಾಪ ಪಡಬೇಕಾಗುವುದು. (ಆದುದರಿಂದ ಪ್ರತಿಯೊಬ್ಬ ಕನ್ನಡಿಗನೂ ತನುಮನಧನಗಳನ್ನು ಈ ಕಾರ್ಯಕ್ಕೆ ಅರ್ಪಿಸುವ ಸಮಯವು ಬಂದೊದಗಿದೆ. ಎಲ್ಲ ಸಂಘ ಸಂಸ್ಥೆಯವರು ಜಾಗ್ರತೆಯಾಗಿ ಕಾರ್ಯೋನ್ಮುಖರಾಗಬೇಕೆಂದು ಬಿನ್ನವಿಸುತ್ತೇವೆ.

೧. ಅಧ್ಯಕ್ಷರ ಸೂಚನೆ, ೨. ಗೊತ್ತುವಳಿಗಳನ್ನು ಕಳಿಸುವುದು, ೩. ಯೋಜನೆಗಳು ಇದ್ದರೆ, ೪. ಪ್ರತಿನಿಧಿಗಳ ಹೆಸರುಗಳು, ೫. ವಿಶೇಷ ಸೂಚನೆಗಳೇನಾದರೂ ಇದ್ದರೆ

ಮೇಲಿನ ಈ ಎಲ್ಲ ವಿಷಯಗಳ ಬಗ್ಗೆ ಅಖಿಲ ಕರ್ನಾಟಕದೊಳಗಿನ ಪ್ರತಿಯೊಂದು ಸಂಘಸಂಸ್ಥೆಯವರೂ ತಮ್ಮ ಸೂಚನೆಗಳನ್ನು ಕಳಿಸಬೇಕು.

ಕಾರ್ಯದರ್ಶಿ,

ಮುಳಿಕ ಬಂದುವಿನಾಥನ

ಕ. ಏ. ಪರಿಷತ್ತು.

ಶ್ರೀ ಕಗಡೂರು ರಾಮಚಂದ್ರರಾಯರು

ಧ್ವಜ ಸತ್ಯಾಗ್ರಹದ ನಾಯಕರು

ಶ್ರೀ ಟಿ. ಎಸ್. ರಾಜಗೋಪಾಲಯ್ಯಂಗಾರ್

ಶಿವಪುರದಲ್ಲಿ ವಿಷಯ ನಿಯಾಮಕ ಸಮಿತಿಯ ಅಧ್ಯಕ್ಷರಾಗಿದ್ದರು.

೭೫ ಲಕ್ಷ ಜನರೂ ಜೈಲು ಸೇರಲಿ

ಆದರೆ ಧ್ವಜವನ್ನು ಇಳಿಸಬೇಡಿ

ಶ್ರೀ ಕೆ. ಟಿ. ಭಾಷ್ಯಂರವರು ತಿಳಿಸುವ ಸಂದೇಶ:—

ನಮಗೆ ಹೊರಗಿನ ಯಾವ ಸಹಾಯವೂ ಬೇಕಿಲ್ಲ. ಧ್ವಜದ ಪ್ರತಿಷ್ಠೆಯು ಹರತಾಳಗಳು ಮೇಲೆ ಬಂದಾಗ್ಯೂ, ಜನಾಭ್ಯುದಯಕ್ಕಾಗಿ ಸರ್ಕಾರದ ಪ್ರತಿಷ್ಠೆಯು ಮುಖ್ಯವಾದುದು. ಧ್ವಜದ ಮರ್ಯಾದೆಯನ್ನು ನಾವು ಹೇಗಾದರೂ ಕಾಪಾಡಬೇಕು. ಮೈಸೂರಿನ ರಾಷ್ಟ್ರೀಯರೆಲ್ಲರೂ ಬಾವುಟವನ್ನು ಹಾರಿಸಬೇಕು. ೭೫ ಲಕ್ಷ ಜನರೂ ಜೈಲಿಗೆ ಬರಲಿ. ಆದರೆ ಧ್ವಜವನ್ನು ಇಳಿಸುವುದು ಬೇಡ. ಇದು ನಮ್ಮ ಪ್ರಾಣ, ನಮ್ಮ ಜೀವ. ಇದರ ಅಗೌರವವು ನಮಗೆ ಮರಣಸಮಾನ.

ಮುಂದಿನ ರಾಷ್ಟ್ರಕೂಟ

ಕಾಂಗ್ರೆಸ್ ರಾಷ್ಟ್ರಕೂಟವನ್ನು ಮುಂದಿನ ವರ್ಷ ಬೆಂಗಳೂರು ಜಿಲ್ಲೆಯ ಒಂದು ಹಳ್ಳಿಯಲ್ಲಿ ನಡೆಸುವಂತೆ ತೀರ್ಮಾನವಾಗಿ ಸಿದ್ಧತೆಗಳೂ ಆಗಲೇ ಆರಂಭವಾಗಿವೆ.

ದೇಶೋದ್ಧಾರಕರ ನಿಧನ

ಮದರಾಸಿನ ಸುಪ್ರಸಿದ್ಧ ಮುಖಂಡರಾದ ಶ್ರೀ ಕೆ. ನಾಗೇಶ್ವರರಾವ್ ಪಂತುಲುರವರು ಕಳೆದ ವಾರ ಸ್ವರ್ಗಸ್ಥರಾದರೆಂದು ತಿಳಿಸಲು ಅತ್ಯಂತ ವಿಷಾದಿಸುತ್ತೇವೆ. ಅಮೃತಾಂಜನ ಮತ್ತು ಆಂಧ್ರ ಪತ್ರಿಕೆಗಳ ಮಾಲೀಕರಿವರು. ಇವರು ಅಪಾರ ಧನವನ್ನು ಗಳಿಸಿದರು. ಹಾಗೆಯೇ ದಾನ ಮಾಡಿದರು. ಅವರ ಔದಾರ್ಯಕ್ಕೆ ಮೇರೆಯೇ ಇರಲಿಲ್ಲ. ಅವರಿಗೆ ದೇಶೋದ್ಧಾರಕ ಎಂಬ ಬಿರುದು ಬಂದಿತ್ತು. ಕಾಂಗ್ರೆಸ್ಸಿನ ಕಾರ್ಯಗಳಿಗೆ ಆಧಾರ ಸ್ತಂಭದಂತಿದ್ದರು. ಇವರ ಮರಣದಿಂದ ಅಪಾರ ನಷ್ಟವುಂಟಾಗಿದೆ. ಪರಮಾತ್ಮನು ಅವರಿಗೆ ಸದ್ಗತಿ ನೀಡಲಿ.

ಓರಿಯಂಟಲ್ ವಿಮಾ ಕಂಪೆನಿ

ಓರಿಯಂಟಲ್ ಗೌರ್ನಮೆಂಟ್ ಸೆಕ್ಯುರಿಟಿ ಜೀವ ವಿಮಾ ಕಂಪೆನಿಯು ಪ್ರತಿ ವರ್ಷವೂ ಹೆಚ್ಚು ಹೆಚ್ಚಾಗಿ ಅಭಿವೃದ್ಧಿ ಹೊಂದುತ್ತಿದೆ. ಕಳೆದ ವರ್ಷ ಈ ಕಂಪೆನಿಯವರು ಮಾಡಿದ ಹೊಸ ವಿಮೆಗಳ ಮೊಬಲಗು ೧೧,೨೨೮ ಪಾಲಿಸಿಗಳಿಗೆ ರೂ. ೧,೯೭,೯೩,೯೫೮. ಇದನ್ನು ನಮ್ಮ ವಾಚಕರಿಗೆ ತಿಳಿಸಲು ಬಹಳ ಸಂತೋಷಿಸುತ್ತೇವೆ.

"ಸಂದೇಶ"

ಬೆಳಗಾವಿಯಲ್ಲಿ ಸದ್ಯದಲ್ಲಿಯೇ "ಸಂದೇಶ" ಎಂಬ ಒಂದು ಹೊಸದಾದ ಸಾಪ್ತಾಹಿಕ ಕನ್ನಡ ವಾರಪತ್ರಿಕೆಯು ಹೊರಡುವುದು. ಬೆಲೆ ಆರ್ಧಾಣೆ ಮಾತ್ರ. ವಾರ್ಷಿಕ ಚಂದಾ ೨—೮—೦.

ANANDA SODA FACTORY

Best Aerated Water Suppliers

Complete Requisites For Aerated Water Manufacturers Available.

ಆನಂದಾ ಸೋಡಾ ಫ್ಯಾಕ್ಟರಿ

ದೊಡ್ಡಪೇಟೆ, ಮೈಸೂರು.

ಶ್ರೀ ರಾಜಲಕ್ಷ್ಮಿ ಟೈಲರಿಂಗ್ ಹಾಲ್ ಅಂಡ್ ಇನ್ಸ್ಟಿಟ್ಯೂಟ್

ಶಿವರಾಂಪೇಟೆ, ಮೈಸೂರು.

ಬೇಸಿಗೆ ರಜದ ಕಾಲದಲ್ಲಿ ಸ್ಪೆಷಲ್ ಟೈಲರಿಂಗ್ ಶಿಕ್ಷಣದ ತರಗತಿಗಳನ್ನು ನಡೆಸಲಾಗುತ್ತದೆ. ತರಗತಿಗಳು ಎರಡು ತಿಂಗಳ ಕಾಲ ನಡೆಯುತ್ತವೆ. ಚಾರ್ಜು ೧೫ ರೂ.

ಕೆ. ಎಂ. ಲಕ್ಷ್ಮಣರಾವ್, ಫಸ್ಟ್ ಕ್ಲಾಸ್ ಲಂಡನ್ ಡಿಪ್ಲೊಮಾ ಹೋಲ್ಡರ್.

ಶಿವಪುರದ ರಾಷ್ಟ್ರೀಯ ಕೂಟ

[illegible]

ಶ್ರೀ ಮತ ... ಸಿದ್ಧಲಿಂಗ ಗೌಡರು

[illegible]

ಕಾರ್ಯಕಾರಿ ಸಮಿತಿ ಸದಸ್ಯರು

[illegible]

ಇವಕ್ಕೂ ಪ್ರಾತಿನಿಧ್ಯ ಪ್ರಜಾಸತ್ತೆಯು ಎಲ್ಲ ... ಇಂದು ... ಹೇಳಿದ ಮಾತು ನಮ್ಮಗಳಿಗೆ ಇನ್ನೂ ... ಸರಕಾರದವರು ಪ್ರಜಾಪ್ರತಿನಿಧಿಗಳ ... ಸ್ವೀಕರಿಸಿದರು ...

[illegible]

ಈ ಸಂಗ್ರಹದಲ್ಲಿ ... ನಮ್ಮ ಸರ ... ಸ್ಪಷ್ಟವಾಗಿ ಹೇಳಬೇಕಾಗಿದೆ.

[illegible]

ಶ್ರೀ ಎ. ಜಿ. ಬಂದೀ ಗೌಡರು

[illegible]

ಶ್ರೀಯುತ ಕೆ. ಟಿ. ಸತ್ಯನಾರಾಯಣ ಶೆಟ್ಟರು

ಕಾರ್ಯಕಾರಿ ಸಮಿತಿ ಸದಸ್ಯರು

ಇನ್ನೊಂದು ವಿಚಾರ. ರಾಜಕೀಯ ವಿಚಾರಗಳನ್ನು ವಿಮರ್ಶಿಸುವ ಕಮಿಟಿಗಳ ವಿಚಾರ. ಈ ವಿಚಾರದಲ್ಲಿ ನಾವು ಸ್ವಪ್ನದಲ್ಲಿ ರಾಷ್ಟ್ರೀಯ ಮಹಾಸಭೆಯವರ ಮೇಲ್ಪಂಕ್ತಿಯನ್ನನುಸರಿಸಬೇಕು. ಅನಪೇಕ್ಷಿತವಾದ ಸಂಯುಕ್ತ ರಾಜ್ಯಾಂಗ ಪದ್ಧತಿಯಲ್ಲಿ ಸಂಸ್ಥಾನದವರನ್ನು ಸೇರಿಸಿಕೊಳ್ಳುವುದಕ್ಕಾಗಿ ಬೀಸಿರುವ ಮಾಯಾಜಾಲವಿದು. ಯಾವ ಮನುಷ್ಯನು ಅಂತಹ ಕಮಿಟಿಗಳಲ್ಲಿ ಸಹಕರಿಸುತ್ತಾನೆಯೋ ಅವನು ಖಂಡಿತವಾಗಿಯೂ ರಾಷ್ಟ್ರೀಯ ಮಹಾಸಭೆಯ ಆಧಿಕೃತವಾದ ನೀತಿಗೆ ವಿರುದ್ಧವಾಗಿ ನಡೆದುಕೊಂಡಂತಾಗುತ್ತದೆ. ಬ್ರಿಟಿಷರವರ ಭೇದ ಆಡಳಿತ ಪದ್ಧತಿಯನ್ನು ಅರಿತವರು ಈ ಕಮಿಟಿಯ ಸರಕ್ಕಾಗಲಿ ಅಥವಾ ಕಮಿಟಿಯ ಸದಸ್ಯರುಗಳ ಯೋಗ್ಯತೆಗಾಗಲೀ ಮೋಸ ಹೋಗುವುದಿಲ್ಲ.

ನಮ್ಮ ಸಂಪೂರ್ಣ ಮಾನಸಿಕ, ನೈತಿಕ ಮತ್ತು ಶಾರೀರಿಕ ಶಕ್ತಿಗಳನ್ನು ಉಪಯೋಗಿಸಿ, ಮಹತ್ತರ ಅನೇಕ ಗುರುತ್ತರವಾದ ಕೆಲಸಗಳು ಇನ್ನೂ ಇವೆಯೆಂದು ನಾನು ಕಟ್ಟಕಡೆಯದಾಗಿ ಹೇಳಬೇಕಾಗಿದೆ. ಸರಕಾರ ಅಧಿಕಾರಿಗಳೂ ಸಹ ನಮ್ಮವರೇ ಆದುದರಿಂದ ನಾವು ಅವರ ಬಗ್ಗೆ ಯಾವ ದ್ವೇಷಾಸೂಯೆಗಳನ್ನೂ ಇಟ್ಟುಕೊಳ್ಳಬಾರದು. ಜವಾಬ್ದಾರಿ ಮಾಡಬೇಕೆಂದಿರುವ ರಾಜ್ಯಾಂಗ ಪದ್ಧತಿಯ ಕಡೆಗೆ ನಮ್ಮ ಶಕ್ತಿಯನ್ನೆಲ್ಲಾ ನಾವು ಕೇಂದ್ರೀಕರಿಸೋಣ. ನಮ್ಮ ಕಾರ್ಯವು ನ್ಯಾಯಸಮ್ಮತವಾದುದು. ಆದುದರಿಂದ ಅದಕ್ಕೆ ಜಯವು ಖಂಡಿತ ದೊರೆಯುತ್ತದೆ. ನಾವುಗಳು ಎಲ್ಲರೂ ಪ್ರಾಮಾಣಿಕತೆಯಿಂದ, ದೃಢಮನಸ್ಕರಾಗಿ, ಒಗ್ಗಟ್ಟಿನಿಂದ ಕೆಲಸ ಮಾಡುತ್ತೇವೆಯೋ ಆಗ್ಗೆ ಜಾಗ್ರತೆ ನಮಗೆ ನಮ್ಮ ಕಾರ್ಯಸಾಧನೆಯಲ್ಲಿ ಜಯವು ಲಭಿಸುತ್ತದೆ. ನಮ್ಮ ಪವಿತ್ರ ಕಾರ್ಯಕ್ಕೆ ದೇವರ ಕೃಪೆಯು ದೊರೆಯಲೆಂದು ಪ್ರಾರ್ಥಿಸುತ್ತೇನೆ.

:: ವಾರ ಭವಿಷ್ಯ ::

ತಾರೀಖು ೧೮—೪—೮೮ ರಿಂದ ೨೪—೪—೮೮ ರ ವರೆಗೆ

ಲೇಖಕರು — ಜ್ಯೋತಿರ್ವಿದ್ಯಾಭೂಷಣ, ಪಂಡಿತ ಶ್ರೀ ವೀರನಗೌಡರು, ವಿ. ಎಸ್. ಪಾಟೀಲ ಮೊಟಿಗಿ, ಭಾಗ್ಯೋದಯ ಸಂಚಾಲಕರು, ಗದಗ ಸಿಟಿ.

ಮೇಷ —ಪ್ರಕೃತಿ ಮತ್ತು ಪ್ರಾಪಂಚಿಕ ಸುಖ ದೊರೆಯುವದು. ಸಾಂಪತ್ತಿಕ ಸ್ಥಿತಿ — ಸಮಾಧಾನಕರವಿದ್ದು ಅನೇಕ ಅಡಚಣಿ ದೂರವಾಗುವುದು. ಕಷ್ಟ ಪರಿಶ್ರಮದಿಂದ [illegible] ಮತ್ತು ಮಾನ್ಯ ಮನ್ನಣೆಯಾಗುತ್ತದೆ. ನೌಕರಿ ಧಂದೆ ಉದ್ಯೋಗಗಳಲ್ಲಿ ಲಾಭವು. ಪ್ರಗತಿಯ [illegible] ಕಾರ್ಯಗಳಲ್ಲಿ ಜಯವು, ಪ್ರಮಾದ [illegible] ವು, ಪಾರಿವಾರಿಕ ಕಷ್ಟಗಳ ಪರಿಹಾರ. ಮನೋಗತವಿಚಾರಗಳು ಸ್ಥಿರವಾಗಿ [illegible] ಅನಂದವಾಗುವುದು. ಪೋಲೀಸ್ ವಿಭಾಗದ ಅಧಿಕಾರಿಗಳಿಗೆ ತುಂಬಾ ಅಭಿವೃದ್ಧಿ ಯೋಗವಿರುವುದು. ನೌಕರಿ ವರ್ಗಕ್ಕೆ ಭಾಗ್ಯ ಯೋಗವಿರುವುದು. ತಾ. ೨೦, ೨೧ ರಂದು ಲಾಭ ಪ್ರಗತಿ ತೋರುವದು, ಖರ್ಚು ಅಧಿಕ್ಯ ಜೋಕೆ!

ವೃಷಭ—ಪ್ರಕೃತಿ ಸುಖ ಮೆಲ್ಲ ಮೆಲ್ಲನೆ ದೊರೆಯುತ್ತದೆ. ಆದರೆ, ಪ್ರಾಪಂಚಿಕ ಸುಖ ದೊರೆಯುವುದೇ ವಿರಳ! ಆದರೆ. ಗೃಹಕೃತ್ಯ ವಲ್ಲಾಗಲೀ, ಅಲ್ಪ ಸ್ವಲ್ಪ ಮಾನಸಿಕ [illegible] ಆದಾಯತ್ತು. ಆದರೆ ಪಾಲಾಗುವ ಯೋಗವಿದೆ? ಜೋಕೆ!! ನೌಕರಿ, ಧಂದೆ ಉದ್ಯೋಗಗಳಲ್ಲಿ ಚಿಂತಾಸ್ಪದ ಯೋಗವಿದೆ! ಜೋಕೆ. ವೈರಿಗಳಿಂದ ತೊಂದರೆಯಾಗಬಹುದು ಜೋಕೆ! ಧಾರ್ಮಿಕ, ಹಾಗೂ ಮಂಗಲ ಕಾರ್ಯಗಳಲ್ಲಿ

ಶ್ರೀ ಟಿ. ಸುಬ್ರಹ್ಮಣ್ಯಂ

ಶಾಸಕರಾಗಿದ್ದ ವಾಜಪೇಯಿ [illegible]

ಕ್ಷ ಯೋಗವಿದೆ? ಜೋಕೆ! ಆಲಸ್ಯ [illegible] ನವರಾಯಿಸಬೇಕಾಗಿ ನಷ್ಟ ಜೋಕೆ! ತಾ. ೨೨, ೨೩ ಚಿತ್ತವು [illegible] ನಷ್ಟ, ಜೋಕೆ!!

ಮಿಥುನ—ಪ್ರಕೃತಿ ಮತ್ತು ಪ್ರಾಪಂಚಿಕ ಸುಖ ದೊರೆಯುತ್ತದೆ! ಅಧಿಕ ಸ್ಥಿತಿ ಸಫಲವಾಗುತ್ತದೆ. ಪರಿಣಾಮ [illegible] ವೈರಿಗಳು [illegible] ಯೋಗವಿದೆ? [illegible] ಧಾರ್ಮಿಕ ಕಾರ್ಯಗಳು [illegible] ಸಂತಸ! ನೌಕರಿ, ಧಂದೆ [illegible] ಯೋಗವಿದೆ? [illegible] ತಾ. ೨೦ ಲಾಭ, ೨೨ ಪ್ರಗತಿ [illegible] ತೋರುವದು.

ಶ್ರೀ ಟಿ ರಾಮಾಚಾರ್

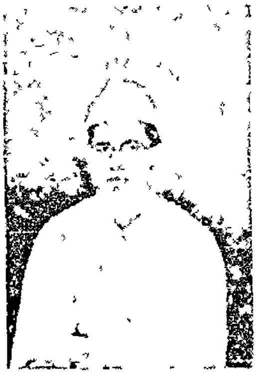

ಕೇಂದ್ರದಿಂದ ಪ್ರತಿಸ್ಪರ್ಧಿಯಾಗಿ [illegible] ಸಭೆಗೆ ಚುನಾಯಿತರಾದರು

ಕರ್ಕ—ಪ್ರಕೃತಿ ಮತ್ತು ಪ್ರಾಪಂಚಿಕ ಸುಖ [illegible] ಸಾಂಪತ್ತಿಕ ಸ್ಥಿತಿ ಚಿಂತಾಜನಕ ಪರಿಸ್ಥಿತಿ [illegible] ಧಾರ್ಮಿಕ ಹಾಗೂ ಮಂಗಲ ಕಾರ್ಯಗಳಲ್ಲಿ [illegible] ಕೈಕೊಂಡ ಕೆಲಸಗಳು [illegible] ಜೋಕೆ! ನೌಕರಿ ವರ್ಗಕ್ಕೆ [illegible] ಯೋಗವಿದೆ! [illegible] ವೆಚ್ಚ, ಚಿಂತೆ, ಖರ್ಚು ಅಧಿಕ್ಯ.

ಸಿಂಹ—ಪ್ರಕೃತಿ ಮತ್ತು ಪ್ರಾಪಂಚಿಕ [illegible] ಉತ್ತಮ. ಸಾಂಪತ್ತಿಕ ಸ್ಥಿತಿ ಸುಧಾರಿಸುವುದು. ಅನೇಕ ಅಡಚಣೆ ದೂರವಾಗುತ್ತದೆ. ಕೈಕೊಂಡ ಕಾರ್ಯಗಳಲ್ಲಿ [illegible] ನೌಕರಿ ವರ್ಗಕ್ಕೆ ತುಂಬಾ ಅನಂದ ಲಾಭವಾಗಿದೆ! ಧಂದೆ, ಉದ್ಯೋಗಗಳಲ್ಲಿ ಲಾಭವು, ಯಶವು, ಕೀರ್ತಿಯು ದೊರೆಯುತ್ತದೆ! ಮಂಗಲಕಾರ್ಯಗಳಲ್ಲಿ [illegible] ಯೋಗವಿದೆ! ಧಾರ್ಮಿಕ ಕೆಲಸಗಳು [illegible] ತಾ. ೨೦ ಲಾಭ, ಪ್ರಗತಿ [illegible] ತೋರುವದು, [illegible]

ಶ್ರೀ ಜೋಗಿ ಗೌಡರು

[illegible]

ಕನ್ಯಾರಾಶಿ ಪ್ರಕೃತಿ ಮತ್ತು ಪ್ರಾಪಂಚಿಕ ಸುಖ [illegible] ಆದರೆ, ಪ್ರಗತಿ [illegible] ಯೋಗ [illegible] ಜೋಕೆ! [illegible] ಕೆಲ್ಸ [illegible] ನೌಕರಿ ಧಂದೆ, ಉದ್ಯೋಗಗಳಲ್ಲಿ [illegible] ಎಚ್ಚರಿಕೆ! [illegible] ಕಷ್ಟ, ನಷ್ಟ, ಚಿಂತೆ [illegible]

ತುಲಾ—ಪ್ರಕೃತಿ ಮತ್ತು ಪ್ರಾಪಂಚಿಕ ಸುಖ [illegible] ಸಾಂಪತ್ತಿಕ ಸ್ಥಿತಿ [illegible] ಆಗುತ್ತದೆ! [illegible] ನೌಕರಿ, ಧಂದೆ, ಉದ್ಯೋಗಗಳಲ್ಲಿ [illegible] ಮಾನ, ಮನ್ನಣೆ, ಪ್ರಮೋಷನ [illegible] ಯೋಗವು ಒಲಿದಿದೆ! ಧಾರ್ಮಿಕ ಕೆಲಸಗಳು [illegible] ತಾ. ೧೮, ೨೦ ಲಾಭ, ಯಶ, ಪ್ರಗತಿ, ಮಾನ, ಮನ್ನಣೆ [illegible] ತೋರುವದು

ವೃಶ್ಚಿಕ—ಪ್ರಕೃತಿ ಮತ್ತು ಪ್ರಾಪಂಚಿಕ ಸುಖ [illegible] ನೌಕರಿ ವರ್ಗದಿಂದ (ವೈರಿಗಳ ಕಡೆಯಿಂದ) [illegible] ನೌಕರಿ, ಧಂದೆ, ಉದ್ಯೋಗಗಳಲ್ಲಿ ಸ್ವಲ್ಪ ಸಮಾಧಾನ ಕಂಡುಬರುತ್ತದೆ! [illegible] ಮಂಗಲಕಾರ್ಯಗಳಲ್ಲಿ [illegible] ಗೃಹಕೃತ್ಯದಲ್ಲಿ [illegible] ಯೋಗವಿರುತ್ತದೆ. ತಾ. ೨೦, ೨೧ [illegible] ಜೋಕೆ!!

ಧನುರಾಶಿ — ಪ್ರಕೃತಿ ಮತ್ತು ಪ್ರಾಪಂಚಿಕ ಸುಖ ದೊರೆಯುತ್ತದೆ! ಸಾಂಪತ್ತಿಕ ಸ್ಥಿತಿ ಸುಧಾರಿಸುತ್ತದೆ. [illegible] ಧಾರ್ಮಿಕ ಕೆಲಸ [illegible] ಮಂಗಲ [illegible] ಲಾಭ ಪ್ರಗತಿ!

ಮಕರ—ಪ್ರಕೃತಿ ಮತ್ತು ಪ್ರಾಪಂಚಿಕ ಸುಖ ದೊರೆಯುವದೇ ವಿರಳ! [illegible] ಎಚ್ಚರಿಕೆ! [illegible] ಜೋಕೆ!! [illegible] ನೌಕರಿ, ಧಂದೆ, ಉದ್ಯೋಗಗಳಲ್ಲಿ ಪ್ರಾಧಾನ್ಯ ಕಂಡು ಬರುತ್ತದೆ. ತಾರೀಖು ೧೮ ಸಮಾಧಾನ, ೧೯ ಪ್ರಗತಿ.

ಕುಂಭ—ಪ್ರಕೃತಿ ಮತ್ತು ಪ್ರಾಪಂಚಿಕ ಸುಖ ದೊರೆಯುತ್ತದೆ! ಸಾಂಪತ್ತಿಕ ಸ್ಥಿತಿ ಸುಧಾರಿಸುತ್ತದೆ. ಅನೇಕ ಅಡಚಣಿ ದೂರಾಗುತ್ತವೆ! ನೌಕರಿ ಧಂದೆ ಉದ್ಯೋಗಗಳಲ್ಲಿ ತುಂಬಾ ಲಾಭವು, ಯಶವು, ಮಾನ ಮನ್ನಣೆಯೂ, ಕಂಡು ಬರುತ್ತದೆ! ಮಂಗಲ ಕಾರ್ಯಗಳಲ್ಲಿ ಸುಖವು. [illegible] ಕಾರ್ಯಗಳಲ್ಲಿ ಜಯವು. [illegible] ದಲ್ಲಿ ಸ್ಥಿರತೆ [illegible] ಮನಸಮಾಧಾನ ಅನಂದವೃದ್ಧಿ ಯೋಗವಿದೆ. ತಾರೀಖು ೨೨, ೨೩ ರ [illegible] ಲಾಭ, ಪ್ರಗತಿ.

ಮೀನ—ಪ್ರಕೃತಿ ಮತ್ತು ಪ್ರಾಪಂಚಿಕ ಸುಖ [illegible] ದೊರೆಯುತ್ತದೆ, [illegible] ಗೌರವ ಹೆಚ್ಚು ಪ್ರಬಲವಾಗುತ್ತದೆ! ಅಧಿಕ ಸ್ಥಿತಿ [illegible] ಮಂಗಲ ಕಾರ್ಯಗಳಲ್ಲಿ [illegible] ಕೈಕೊಂಡ ಪ್ರಯತ್ನ [illegible] ಜೋಕೆ!! ನೌಕರಿ ವರ್ಗದವರು, [illegible] ಉದ್ಯೋಗ [illegible] ತಾರೀಖು [illegible] ಯೋಗವಿದೆ.

ಯುವಜನ ಸಮ್ಮೇಳನ

ದೇವನೂರು ರಾಮರ ಅಧ್ಯಕ್ಷ ಭಾಷಣ

[illegible] ಯುವಜನ ಸಮ್ಮೇಳನ [illegible] ಕಾಂಗ್ರೆಸ್ [illegible]

[illegible] ಸ್ವಾಗತ ಭಾಷಣ ಮಾಡಿದರು. ಅವರು ಎಲ್ಲರಿಗೂ ಸ್ವಾಗತವನ್ನು ಬಯಸಿ ಯುವಜನರ ಸಮಸ್ಯೆಯ ಕುರಿತು ತಮ್ಮ ಭಾಷಣದಲ್ಲಿ ಹೀಗೆ ಹೇಳಿದರು.—

'ಯುವಜನರ ಸಂದರ್ಭ ಸ್ಥಿತಿಯು ಬಹಳ ಚಿಂತಾಜನಕವಾಗಿದೆ; ಯುವಕನೆಂದು ಹೇಳಿಕೊಳ್ಳುವುದಕ್ಕೇ ನಾಚಿಕೆಪಡುವ ಸ್ಥಿತಿಯಲ್ಲಿವೆ. ಶ್ರೀಮಂತರ ಮಕ್ಕಳಿಗೆ, ಶ್ರೀಮಂತರ ಮನೆ ಅಥವಾ ಅಳಿಯನಿಗೆ ಮತ್ತು ಸರ್ಕಾರಿ ಛತ್ರ ಛಾಯೆಯಲ್ಲಿರುವ

ಶ್ರೀಮತಿ ಸುಬ್ಬಮ್ಮ ಜೋಯಿಸ್

ಕಾರ್ಯಕಾರಿ ಸಮಿತಿ ಸದಸ್ಯರು

ಕೆಲವು ಭಾಗ್ಯಶಾಲಿಗಳಿಗೆ ಒಮ್ಮೆ ಈ [illegible] ಕೆಲಸವಿಲ್ಲದ [illegible] ಎಲ್ಲಕ್ಕೂ ಬಾಗಿಲುಗಳು [illegible]

[illegible]

[illegible] ಯುವಜನ [illegible] ಹೆಚ್ಚು [illegible] ಬರುತ್ತವೆ.

ಶ್ರೀ ಹೆಚ್. ಸಿ. ದಾಸಪ್ಪನವರು ಸಮ್ಮೇಳನದ ಆರಂಭ ಭಾಷಣ ಮಾಡಿದರು.

ಅಧ್ಯಕ್ಷರಾದ ಶ್ರೀ ದೇವನೂರು ರಾಮಚಂದ್ರರಾಯರು ಹೀಗೆ ಹೇಳಿದರು:—

"ಈಗಿನ ಕ್ಷಣದಲ್ಲಿ ಪ್ರಪಂಚದ ಯುದ್ಧವು ಆರಂಭವಾಗುವುದೋ ಎಂದು ಹೇಳುವುದು ಅಸಾಧ್ಯವಾಗಿದೆ. ಪ್ರಪಂಚದ ಶಕ್ತಿ ಸಾಮರ್ಥ್ಯಗಳೆಲ್ಲಾ ದಾಸ್ಯತ್ವಕ್ಕೆ ಸೇರುತ್ತಿವೆ. [illegible] ಕೋಟಿ ಕೋಟಿ ಪ್ರಜೆಗಳು ಜಗತ್ತನ್ನೇ ಸೂರೆಮಾಡುವ ಲೋಭ [illegible] ಸಾಮ್ರಾಜ್ಯವಾದಿಗಳ [illegible] ಸಿಕ್ಕಿ ಪ್ರಾಣವನ್ನು ಆಹುತಿ ಕೊಡಲು [illegible]. ಈ ವಿಷಯಗಳೆಲ್ಲಾ ಯುವಕರಾದ ತಮ್ಮಗಳಿಗೆ ಚೆನ್ನಾಗಿ ಗೊತ್ತಿವೆ. ಈ ವಿಷವೃಕ್ಷ ಬ್ರಿಟಿಷ್ ಚಕ್ರಾಧಿಪತ್ಯದಿಂದ ಹಿಂದೂಸ್ಥಾನವೂ ವ್ಯಾಪ್ತವಾಗಿದೆ. ಈ ವಿಷವೃಕ್ಷದಿಂದ ಶಾಖೆಗಳು ಹಿಂದೂಸ್ಥಾನದ ರಾಜಮಹಾರಾಜರುಗಳೂ, ಶ್ರೀಮಂತರುಗಳೂ, [illegible] ಸಾಮ್ರಾಜ್ಯವಾದಿ [illegible]. ಬ್ರಿಟಿಷ್ ಚಕ್ರವರ್ತಿಗಳು [illegible] ಇಲ್ಲದಿದ್ದರೆ [illegible]. ಈ ಯುದ್ಧಕ್ಕೆ ಕಾಂಗ್ರೆಸ್ ಮಹಾಸಭೆಯು [illegible] ಬೆಂಬಲವನ್ನು ಕೊಡುವುದಿಲ್ಲ [illegible]. ಈ ಯುದ್ಧವನ್ನು ಪ್ರತಿಭಟಿಸುತ್ತದೆ. [illegible] ಸಾಮ್ರಾಜ್ಯ [illegible].

"ಸತ್ಯಾಗ್ರಹ [illegible] ಯುವಜನರೂ [illegible]. ಈ [illegible] ಹಿಂದೂಸ್ಥಾನದಲ್ಲಿ [illegible] ಸತ್ಯಾಗ್ರಹ ಸಮರವು [illegible] ಶ್ರೀಮಂತರುಗಳನ್ನೂ [illegible] ಸರ್ಕಾರವನ್ನು ತನ್ನ ಹಸ್ತಗತವನ್ನಾಗಿ ಮಾಡಿಕೊಂಡಿದೆ. ಬ್ರಿಟಿಷ್ ಸಾಮ್ರಾಜ್ಯವಾದದ [illegible]

ಶ್ರೀಮತಿ ಯಶೋಧರ ದಾಸಪ್ಪನವರು

ರಾಷ್ಟ್ರ ಕೂಟದಲ್ಲಿ ಇವರ ಭಾಷಣವು ಅತ್ಯುತ್ತಮವಾಗಿತ್ತು

ಹಿಂದೂಸ್ಥಾನದಲ್ಲಿ ಸಂಯುಕ್ತ ರಾಜ್ಯಾಂಗ ಪದ್ಧತಿಯನ್ನು ಜಾರಿಗೆ ತರಬೇಕಾದರೆ, ಹಿಂದೂಸ್ಥಾನದ ರಾಜಮಹಾರಾಜರುಗಳು ಕಾಂಗ್ರೆಸ್ಸಿನ ನೀತಿಯನ್ನು ಅನುಸರಿಸಿ ತಮ್ಮ ತಮ್ಮ ರಾಜ್ಯದಲ್ಲಿ ಸಂಪೂರ್ಣ ಜವಾಬ್ದಾರಿ ಸರ್ಕಾರವನ್ನು ಸ್ಥಾಪಿಸಬೇಕು. ಆವಶ್ಯಕವಾದ ಹಕ್ಕುಗಳನ್ನು ಕೊಡಬೇಕು. ನೇರವಾಗಿ ಪ್ರಜೆಗಳಿಂದಲೇ ಚುನಾಯಿಸಲ್ಪಟ್ಟ ಸದಸ್ಯರುಗಳನ್ನು ಕೇಂದ್ರ ಸರ್ಕಾರಕ್ಕೆ ಕಳುಹಿಸಬೇಕು. ಇಲ್ಲವೇ ಮುಂದೆ ಅಹಿಂಸಾತ್ಮಕವಾದ ಶಾಂತಿ ಸಮರವು ಸಿದ್ಧವೆಂಬುದಾಗಿ ಹರಿಪುರದ ಕಾಂಗ್ರೆಸ್ ಮಹಾಸಭೆಯು ನಿರ್ಣಯ ಮಾಡಿದೆ. ಈಗ ದೇಶೀಯ ರಾಜರುಗಳು ಚಕ್ರವರ್ತಿಗಳಿಂದಲೂ ಬೆಂಬಲವನ್ನು ಪಡೆಯುವ ಹಾಗಿಲ್ಲ. ಪಡೆಯುವ ಶಕ್ತಿಯೂ ಅವರಿಗಿಲ್ಲ. ರಾಜ್ಯದ ಪ್ರಜೆಗಳೇ ರಾಜರುಗಳಿಗೆ ಬೆಂಬಲವನ್ನು ಕೊಡಬೇಕು. [illegible] ಈ ರಹಸ್ಯವನ್ನು [illegible] ರಾಜರುಗಳು [illegible]. ರಾಜರುಗಳು ತಮ್ಮ ಸಿಂಹಾಸನವನ್ನು ರಕ್ಷಿಸಿಕೊಳ್ಳುವುದಕ್ಕೂ [illegible] ಕಾಂಗ್ರೆಸ್ಸಿನ [illegible] ಅಂಗೀಕರಿಸಿ [illegible] ಪ್ರೀತಿಗೆ ಪಾತ್ರರಾಗುವುದು ಒಳ್ಳೆಯದು. [illegible] ಈ ಅರ್ಥವನ್ನು ಸೂಚಿಸಿದ್ದಾರೆ. ಅಂದಮೇಲೆ ಈ ಮೈಸೂರು ಸರ್ಕಾರವನ್ನು, ಶ್ರೀಮನ್ಮಹಾರಾಜರವರನ್ನು [illegible] ಶ್ರೀಮನ್ಮಹಾರಾಜರವರು ಪದವಿಗಳಿಂದಲೂ, ಧರ್ಮಸ್ಥಗಳಿಂದಲೂ, [illegible] ಪ್ರಖ್ಯಾತಿಯನ್ನು ಪಡೆದಿದ್ದಾರೆ. [illegible] ಹಿಂದೂಸ್ಥಾನದಲ್ಲಿ [illegible] ಕಾಂಗ್ರೆಸ್ಸಿಗೆ

ಕಣಿಯರ ಬ್ಯಾಂಕ್

(ಲಿಮಿಟೆಡ್)

ಹೆಡ್ ಆಫೀಸ್:— [illegible] ಪೇಟೆ, ಬೆಂಗಳೂರು ಸಿಟಿ.

ಲೋಕಲ್ ಆಫೀಸ್:— [illegible] ಬೆಂಗಳೂರು.

ಬ್ರಾಂಚ ಗಳು:—

[illegible], ಕೋಲಾರ [illegible]

ಡಿಪಾಜಿಟ್ಟುಗಳ ಮೇಲೆ ಬಡ್ಡಿ ದರ

ಕರೆಂಟ್ ಅಕೌಂಟ್ ಸಾಲಿಯಾನ ಶೇ [illegible]

ಸೇವಿಂಗ್ಸ್ ಬ್ಯಾಂಕ್ ,, [illegible]

ಫಿಕ್ಸೆಡ್ ಡಿಪಾಜಿಟ್

1	ತಿಂಗಳಿಗೆ	ಸಾಲಿಯಾನ	ಶೇ	[illegible]	ರೂ.
೧೨	,,	,,	,,	[illegible]	,,
೨೪	,,	,,	,,	[illegible]	,,
೩೬	,,	,,	,,	[illegible]	,,

ಬ್ಯಾಂಕಿಗೆ ಸಂಬಂಧಪಟ್ಟ ಎಲ್ಲಾ ವಿಧವಾದ ವ್ಯವಹಾರಗಳನ್ನು ನಡೆಸಲಾಗುತ್ತೆ. ಹೆಚ್ಚಿನ ವಿಷಯಗಳಿಗೆ ಬರೆಯಿರಿ.

ಬಿ. ಸಿ. ರಂಗಪ್ಪ,
ಮ್ಯಾನೇಜಿಂಗ್ ಡೈರೆಕ್ಟರ್.

ಶ್ರೀಮತಿ ಬಾಲಸುಂದರಮ್ಮ

[illegible]

ಸಂಪೂರ್ಣ [illegible] ಸರ್ಕಾರವನ್ನು ಕೊಟ್ಟು [illegible] ಪ್ರಜೆಗಳನ್ನು [illegible] ಯುವಕರೂ ಸತ್ಯಾಗ್ರಹ ಸಮರಕ್ಕೆ ಸೇರಿ ಸರ್ಕಾರದ ಕ್ರೂರ [illegible] ಪ್ರಾಣವನ್ನು [illegible] ಕೊಡಬೇಕು. [illegible] ಕೊಡಬೇಕು. ಈ [illegible] ಜವಾಬ್ದಾರಿ [illegible] ವನ್ನು ಪಡೆಯಬೇಕು."

ರಾಷ್ಟ್ರಧ್ವಜದ ಗೌರವ

ಶಿವಪುರದಲ್ಲಿ ಸತ್ಯಾಗ್ರಹ

[illegible]

ಶ್ರೀ ಟಿ. ಆರ್. ರಂಗಯ್ಯನವರು

ಮೈಸೂರಿನ ಸತ್ಯಾಗ್ರಹಿಗಳು

[illegible]

ಶ್ರೀ ಕಂಭ. ಲಿಂಗಯ್ಯನವರು

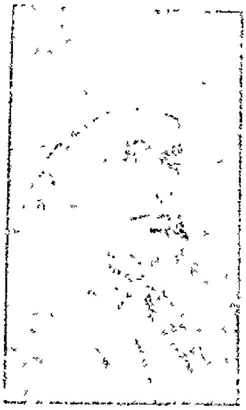

ಮೈಸೂರಿನ ಸತ್ಯಾಗ್ರಹಿಗಳು

[illegible]

ಧ್ವಜ ಸತ್ಯಾಗ್ರಹ ವಿಚಾರಣೆಗೆ ಹೊಸ ಕಾರ್ಯಕಾರಿ ಸಮಿತಿ

[illegible]

"ಕಾಂಗ್ರೆಸ್ ಶಕ್ತಿ ಹಿರಿದು"

[illegible]

ಶ್ರೀ ಎಸ್. ಎಸ್. [illegible]

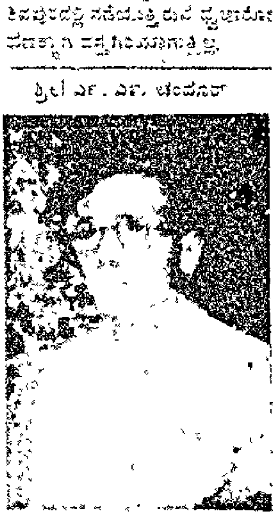

[illegible]

ಅಧ್ಯಕ್ಷರು — ಶ್ರೀ ಹೆಚ್. ಬಿ. ಗುಂಡಪ್ಪಗೌಡರು.

ಕಾರ್ಯದರ್ಶಿಗಳು — ಶ್ರೀ ಪಿ. ಎಸ್. ನಾರಾಯಣರಾಯರು.

ಖಜಾಂಚಿಗಳು — ಶ್ರೀ ಬಿ. ಎಸ್. ಮಲ್ಲಪ್ಪನವರು.

ಸದಸ್ಯರು: ಶ್ರೀ ಎಸ್. ಚನ್ನಯ್ಯ (ಶ್ರೀ ಹೆಚ್. ಸಿ. ದಾಸಪ್ಪನವರ ಸ್ಥಾನದಲ್ಲಿ), [illegible]

ಡಾ|| ಸಾರ್ಥನಾರಾಯಣ ಪಂಡಿತ್, ಶ್ರೀ ದಾಸಪ್ಪನವರಿಗೆ [illegible]

[illegible]

[illegible]

[illegible]

ಚಿತ್ರಶಾಲಾ ಸ್ಪರ್ಧೆ ನಂ ೪೬

ಬಹುಮಾನ ಪಡೆದವರು

ಸಂಪೂರ್ಣ ಮತ್ತು ಒಂದು ತಪ್ಪಿನ ಉತ್ತರಗಳು ಬಂದಿಲ್ಲವಾದ್ದರಿಂದ ಎರಡು ತಪ್ಪಿನ ಉತ್ತರಗಳನ್ನು ಕಳುಹಿಸಿದ 7 ಜನರಿಗೆ ಮೊದಲನೇ ಬಹುಮಾನದ ... 10 ರೂ ಗಳನ್ನು ... ಬಹುಮಾನದ ... 20 ರೂ. ಗಳನ್ನು ಸಮನಾಗಿ ಹಂಚಿ ಕೊಟ್ಟಿದೆ. ಕುಮಾರಿ ... ಕೆ ರಂಗಸ್ವಾಮಿ, ಮೈಸೂರು. ... ಎಸ್. ಪಾಂಡುರಂಗ ... [illegible]

ಮೂರು ತಪ್ಪಿನ ಉತ್ತರಗಳನ್ನು ಕಳುಹಿಸಿದ್ದ 15 ಜನರಿಗೆ ... 10—0 ರೂ. ಗಳನ್ನು ಒಂದೊಂದು ಚಿತ್ರಮಯವಾದ ... ಗಳನ್ನು ಕೊಟ್ಟಿದ್ದೇವೆ. ಕುಮಾರಿ ... ಎಚ್. ... ವೆಂಕಟಬಾಯಿ ... ಮೈಸೂರು. ... ಎಚ್. ... ಬೆಂಗಳೂರು. ... ಚಿತ್ರದುರ್ಗ. ... ಶ್ರೀನಿವಾಸಮೂರ್ತಿ ... ಶ್ರೀ ... ಎಸ್. ಚಿಕ್ಕಣ್ಣ ಬೆಂಗಳೂರು. [illegible]

ನಾಲ್ಕು ತಪ್ಪಿನ ಉತ್ತರಗಳನ್ನು ಕಳುಹಿಸಿದ್ದ 73 ಜನರಿಗೆ ... 1—1—0 ... [illegible] ... ಎಸ್. ... ಚಿತ್ರದುರ್ಗ. ... ಎಸ್. ... [illegible]

ಗ ದ್ದ ದ ವಿ ಕ್ರ ಯ

ಅಂಗುಲಕ್ಕೆ ಒಂದು ರೂ.

ಈಗ ಒಂದು ತಿಂಗಳ ಕೆಳಗೆ ... ಪಟ್ಟಣದಲ್ಲಿ ಒಬ್ಬ ... ಅಂಗುಲ ... ದ ಗದ್ದವನ್ನು ... ಜನಕ್ಕೆ 1 ಅಂಗುಲಕ್ಕೆ 1 ... ಮಾರಿಬಿಟ್ಟನು.

ಅವನ ಗದ್ದವನ್ನು ... ವಾಸ್ತವ್ಯ ... ಜನ ... [illegible]

ಈಗ ಆತನ ... ಬಹು ಜನರು ... ಬರುತ್ತಿರುವರು.

ಎಚ್. ಎಸ್. ಸೌಭಾಗ್ಯವತಿ ... ರಾಜಮ್ಮ ... ರಂಗ ... ಬೆಂಗಳೂರು. ... ರಾವ್ ಹೊಸದುರ್ಗ ಎಸ್ ... ಆರ್. ... [illegible]

ಸರಸಕಲಾ ಸಮಸ್ಯೆ

ಕೃಷ್ಣರಾಜಸಾಗರ

... ಯ ಸಮಸ್ಯೆಯಲ್ಲಿ ಬಹುಮಾನ ... ಸಮಸ್ಯೆಯ ಸರಿಯಾದ ಉತ್ತರವನ್ನೂ, ಮತ್ತು ... ಸಮಸ್ಯೆಯನ್ನೂ ... 25—4—1938 ರ "ಸಾಧ್ವಿ" ಪತ್ರಿಕೆಯಲ್ಲಿ ಗಮನಿಸಿರಿ.

ಮ್ಯಾನೇಜರ್, ಸ ಕ ಸ,
ಕೃಷ್ಣರಾಜಸಾಗರ

ಟೋಲ್ ಸುಂಕ

ನಮ್ಮ ಸಂಸ್ಥಾನದ ಎಲ್ಲ ಕಟ್ಟೆ ... ಭರ್ತಿ ಮೋಟಾರ್ ಲಾರಿಗಳ ... ರೂ ... ರೂ ... ಇದ್ದದ್ದನ್ನು ರೂ. ... ಇಳಿಸುವಂತೆ ಸರ್ಕಾರದವರ ಹುಕುಂ ಆಗಿದೆ

ಸ್ವಯಂಸೇವಿಕೆಯರು ಸ್ವಾಗತ ಗೀತೆಗಳನ್ನು ಹಾಡುತ್ತಿರುವರು

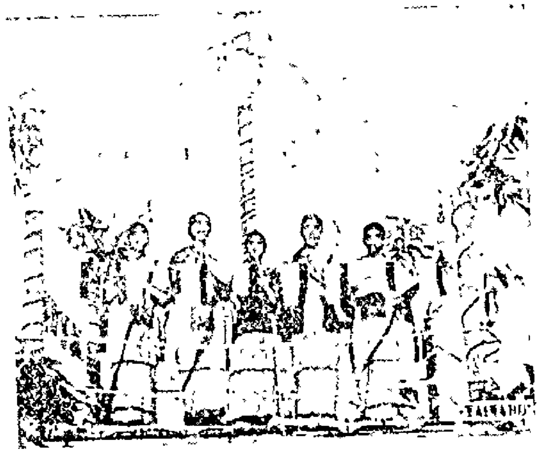

ಬೇಕಾಗಿದೆ

ನಮ್ಮ ಫ್ಯಾಕ್ಟರಿಯ ... ತಯಾರಾಗುವ ಬೆಂಕಿ ಕಡ್ಡಿಗೆಗೆ ಗಿರಾಕಿಗಳನ್ನೊದಗಿಸಲು ... ಕರ್ನಾಟಕದಲ್ಲಿಯೂ ಡಿಸ್ಟ್ರಿಬ್ಯೂಟರು, ಏಜಂಟರು ಬೇಕಾಗಿದೆ. ... 2 ಆಣೆ ಪೋಸ್ಟೇಜ್ ಸ್ಟಾಂಪಿನೊಡನೆ ಕೂಡಲೆ ಬರೆಯಿರಿ.

ಶ್ರೀ ಸಂಜೀವಿನಿ ವರ್ಕ್ಸ್,
ಸೋಲ್ ಏಜಂಟ್ಸ್.
ಕರ್ನಾಟಕ ಅಂಡ್ ಬಸವಲಿಂಗಂ,
ಮ್ಯಾಚ್ ವರ್ಕ್ಸ್,
2830 ಹಳ್ಳದಕೇರಿ, ಮೈಸೂರು.

ರಮಣಿ ವಿಲಾಸಿನೀ ವಟಿಕಾ

ಒಂದೇ ಘಂಟೆಯಲ್ಲಿ

ನವಯೌವನ ... ನಷ್ಟ ... ಧನವಾದಿ ... ಸಂದವನ್ನು ... ಉಪ್ಪದದ್ದ ...

... ಯಾವ ... 16 ಮಾತ್ರೆಗಳ ಡಬ್ಬಿ ಕ್ರಯರೂ. 1
1-9-1 ಚೈನಾಬಜಾರ್, ಮದರಾಸ್.

ಏಜೆಂಟರು:—

ದಿ ಆರ್ಯ ಮೆಡಿಕಲ್ ಸ್ಟೋರ್ಸ್,
291 ಚಿಕ್ಕಪೇಟೆ, ಬೆಂಗಳೂರು ಸಿಟಿ.

ಆಟೋಮ್ಯಾಟಿಕ್ ಅಲಾರಂ ಪಿಸ್ತೂಲು

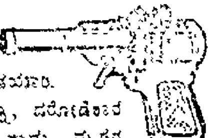

ಆತ್ಮರಕ್ಷಣೆ ಮಾಡುವ ... ಬುಕ್ಕಿನ ಪಮಾಣ. ಕಳ್ಳರನ್ನೂ, ದರೋಡೆಕಾರರನ್ನೂ, ಕಾಡು ಮೃಗಗಳನ್ನೂ ಬೆದರಿಸಿ ಓಡಿಸಲು ಬಹಳ ಸಹಕಾರಿ. ಲೈಸನ್ಸ್ ತೆಗೆದುಕೊಳ್ಳಬೇಕಿಲ್ಲ. ಒಂದು ಬಾರಿಗೆ ಆರು ಗುಂಡುಗಳನ್ನು ಹಾರಿಸಬಹುದು. ಆತ್ಮರಕ್ಷಣೆಗೂ ವಿಹಾರಕ್ಕೂ ಬಹಳ ಉಪಯೋಗಕರ. ಆಕಾರ 6"×1" ಯಾರು ಬೇಕಾದರೂ ಸುಲಭವಾಗಿ ಉಪಯೋಗಿಸಬಹುದು. ಸರ್ಕಸ್ಸಿನವರೂ, ನಾಟಕಗಾರರೂ, ಫಾರೆಸ್ಟ್ ಅಧಿಕಾರಿಗಳೂ ಇದನ್ನು ಉಪಯೋಗಿಸುತ್ತಾರೆ.

ಬೆಲೆ (100 ತೋಟಾಗಳ ಸಹಿತ) ರೂ. 2-12-0
ಹೆಚ್ಚಿನ ತೋಟಾಗಳು 50 ಕ್ಕೆ ರೂ. 1-0-0
ಅಂಚೆ ಖರ್ಚು .. 0-12-0

EASTERN TRADING CO,
Post Box No 12,204
Calcutta. (S.I.)

ಟಿ. ಸಿ. ನಟರಾಜ್ ಔಷಧಾಲಯ

ಸಯ್ಯಾಜಿರಾವ್ ರೋಡು,
ಮೈಸೂರು

ಇವರಲ್ಲಿ ನೇತ್ರಪರೀಕ್ಷೆಯು ಉಚಿತವಾಗಿ ಮಾಡಲ್ಪಡುತ್ತದೆ.

... ವಾಗಿ ಬೇಕಾದ ಎಲ್ಲಾ ... ಸದಾ ... ಮೊದಲಾದ ... ವ್ಯಾಧಿಗಳಿಗೂ ಚಿಕಿತ್ಸೆಯು ... ಮಾಡಲ್ಪಡುತ್ತದೆ

ಝಂಡೂರವರ ಆಯುರ್ವೇದೀಯ ಸಿದ್ಧೌಷಧಗಳೆಲ್ಲವೂ ಸದಾ ದೊರಕುತ್ತವೆ.

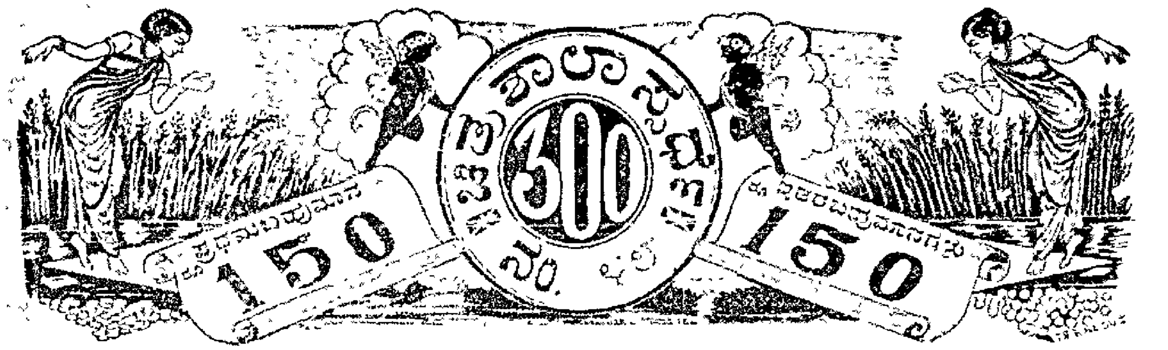

[illegible] ... 1939 ... [illegible]

ವಿಳಾಸ— ಮ್ಯಾನೇಜರ್, ಚಿತ್ರಕಾರಾ ಸ್ಪರ್ಧೆ, ಬಂಟಿಕೊಪ್ಪಲು, ಮೈಸೂರು.

[illegible]

ಎಡದಿಂದ ಬಲಕ್ಕೆ

[illegible]

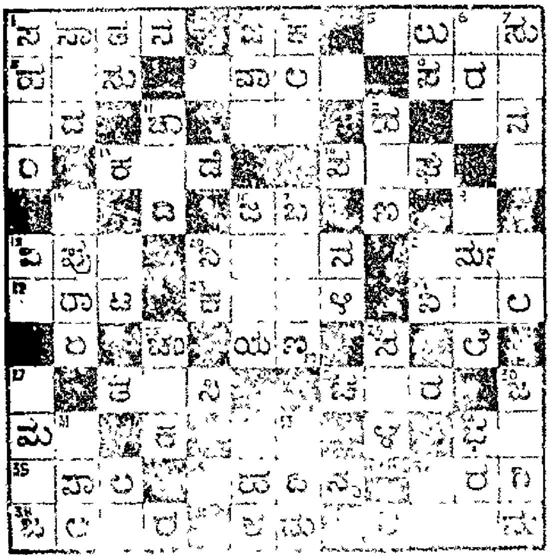

ಮೇಲಿನಿಂದ ಕೆಳಕ್ಕೆ

[illegible]

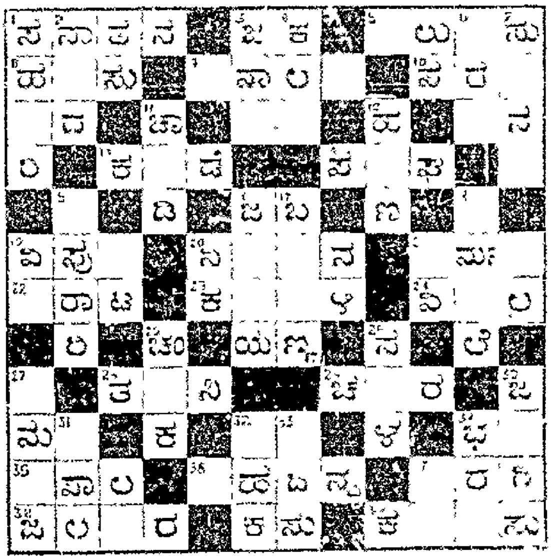

[illegible]

ಭಿಷಗ್ರತ್ನ ಪಾಳ್ಯದ ವೆಂಕಟಾಚಲ ಪಂಡಿತ ಅಂಡ್ ಸನ್,

ಆಯುರ್ವೇದೀಯ ಸಿದ್ಧೌಷಧಗಳು.

ಲೋಕಾಮಯಹರ ಕಸ್ತೂರಿ ಮಾತ್ರೆಗಳು

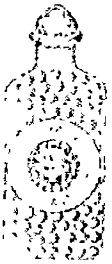

ಈ ಮಾತ್ರೆಗಳು 1-2 ನ್ನು ಪ್ರತಿ ದಿನ ಊಟವಾದ ಬಳಿಕ ತಾಂಬೂಲದೊಡನಾಗಲಿ ಹಾಗೆಯಾಗಲಿ, ಉಪಯೋಗಿಸುತ್ತಿದ್ದರೆ, ಬಾಯಿ ಸುವಾಸನೆಯಾಗಿರುವುದಲ್ಲದೆ ಎಂತಹ ಗಟ್ಟಿಯಾದ ಆಹಾರವನ್ನಾದರೂ ಜೀರ್ಣಿಸಿ ಶರೀರಕ್ಕೆ ಹಿತ, ಕೆಟ್ಟ ನಾಳಗಳ ದೋಷವನ್ನು, ಅಂಟುಜಾಡ್ಯಗಳನ್ನು ಒಳಗೆ ಸೇರಿಸದೆ ಮಲಬದ್ಧವನ್ನು ಹೋಗಲಾಡಿಸಿ, ಆರೋಗ್ಯವಾಗಿರುವಂತೆ ಮಾಡುತ್ತದೆ.

ಮಕ್ಕಳ ಪಕ್ಕೆಸೆಳೆತ (ಎಳಪು, ಕಾಲುಕೈ ಮರಂ ಬಯಲ್ಲಿ ಕಲ್ಲು ಹಿಡಿಸುವ ಶೀತವಾತ) ಮಕ್ಕಳ ಮತ್ತು ದೊಡ್ಡವರ ಶೀತ, ನೆಗಡಿ, ಕೆಮ್ಮು, ಗೂರಲು, ಜ್ವರ, ಚಳಿಜ್ವರ, ಅಜೀರ್ಣ, ಅತಿಸಾರ ಭೇದಿ, ಹೊಟ್ಟೆಉಬ್ಬರ, ಹೊಟ್ಟೆ ನೋವು, ಅಗ್ನಿಮಾಂದ್ಯ, ಕಾಲರಾ ಬೇಧಿ, ಪ್ಲೇಗು, ಶೀತಭೇದಿ ಇನ್ನೂ ಅನೇಕ ರೋಗಗಳನ್ನು ಗುಣಪಡಿಸುತ್ತವೆ.

ಸ್ತ್ರೀಯರು ಹೆತ್ತ ದಿನ ಸ್ನಾನದ ದಿನ ಶೀತವಾತ ಪರಿಹಾರಕ್ಕಾಗಿ ಕಸ್ತೂರಿ ಬೇಕು. ಈ ಮಾತ್ರೆಗಳನ್ನೇ ಲಕ್ಷೋಪಲಕ್ಷ ಜನರು ಉಪಯೋಗಿಸುತ್ತಿರುವುದರಿಂದ ಈ ಮಾತ್ರೆಗಳಲ್ಲಿ ಅಪಾಯವಾಗಲಿ, ವಿಷವಸ್ತುವಾಗಲಿ, ಖಂಡಿತವಾಗಿ ಇರುವುದಿಲ್ಲ. ಒಂದೇ ಒಂದು ಈ ಸೀಸೆಯು ನಿಮ್ಮ ಬಳಿ ಇದ್ದರೆ, ವೈದ್ಯರ ಸಹಾಯವನ್ನಪೇಕ್ಷಿಸದೆ, ನೀವೇ ಅನೇಕ ವ್ಯಾಧಿಗಳನ್ನು ಗುಣಪಡಿಸಬಲ್ಲವರಾಗುತ್ತೀರಿ.

250 ರಿಂದ 300 ಮಾತ್ರೆಗಳನ್ನೊಳಗೊಂಡಿರುವ ಸೀಸೆ 1 ಕ್ಕೆ 1 ರೂ. ಟಪಾಲು ಮೂಲಕವಾದರೆ 1 ಸೀಸೆಗೆ 9 ಆಣೆ. 6 ಸೀಸೆಗೆ 1—೮—0 12 ಕ್ಕೆ 2- 1೨—೬. 25 ಕ್ಕೆ 5—೩—0.

ಪಾಳ್ಯದ ವೆಂಕಟಾಚಲ ಪಂಡಿತ ಅಂಡ್ ಸನ್,

ಶ್ರೀ ಸೀತಾರಾಘವ ವೈದ್ಯಶಾಲಾ, ಮೈಸೂರು.

ದ್ರಾಕ್ಷಾರಿಷ್ಟ

ಈ ದ್ರಾಕ್ಷಾರಿಷ್ಟವು ಸಪ್ತಧಾತು ವರ್ಧಕವಾದ ಅನೇಕ ವನಸ್ಪತಿಗಳ ರಸವರ್ಗಗಳೊಂದಿಗೆ ದ್ರಾಕ್ಷಾರಸವನ್ನು ಮಿಶ್ರವಾಗಿ ಸ್ವದೇಶಿ ಯಂತ್ರದಿಂದ ಶಾಸ್ತ್ರೋಕ್ತ ಪದ್ಧತಿ ಪ್ರಕಾರ ತಯಾರು ಮಾಡಿರುವುದರಿಂದ ಸ್ವಾದಿಷ್ಟವು ಮತ್ತು ಮಧುರವೂ ಆಗಿದೆ.

ಇದರ ಸೇವನೆಯಿಂದ ದೇಹದೊಳಗಿನ ಹಳೆ ಕಡತ (ಗರಮಿ) ಸಂಪೂರ್ಣ ನಾಶವಾಗುತ್ತದೆ. ಮತ್ತು ಧಾತುಸ್ರಾವ, ಸ್ವಪ್ನಾವಸ್ಥೆಯಿಂದ ಅಥವಾ ಬೇರೆ ಬಗೆಯ ಕಾರಣದಿಂದ ಬಂದ ಅಶಕ್ತಿಯಿಂದ ಕೈಕಾಲು, ಕಣ್ಣುಗಳಿಗೆ ಉರಿಯು, ಚಳಿಯಾಗುವುದು, ಸೌಚಕ್ಕೆ ಸಾಫ ಆಗದೆ ಇರೋಣ, ಮುಂತಾದ ಎಲ್ಲ ವಿಕಾರಗಳು ನಷ್ಟವಾಗಿ ಕ್ಷುಧಾಗ್ನಿ ಬೆಳೆಯುತ್ತದೆ ಮತ್ತು ಅನ್ನ ಚೆನ್ನಾಗಿ ಪಚನವಾಗಿ ಸೌಚಕ್ಕೆ ಸಾಫವಾಗುತ್ತದೆ. ಇದರ ಸೇವನೆಯಿಂದ ತರುಣರಿಗೆ ವ್ಯಭಿಚಾರದಿಂದ ಅಥವಾ ಬೇರೆ ಕಾರಣದಿಂದ ಬಂದ ಧಾತುಕ್ಷೀಣತೆ ನಪುಂಸಕತ್ವ ಇದ್ದರೆ ಅವು ಹೋಗಿ ಪುನಃ ಯೌವನಾವಸ್ಥೆಯಾಗಿ, ಶರೀರ ಬಲವಾಗಿ ಮಕ್ಕಳು ಪುಷ್ಟಿವಂತರಾಗುವರು. ಹೆಂಗಸರಿಗೂ ಮತ್ತು ಮಕ್ಕಳಿಗೂ ಈ ಔಷಧವು ಗುಣಕಾರಿ ಇದೆ. ಮುಟ್ಟಾಗದಿ ದ್ದರೆ ಮತ್ತು ಬಸ್ತ ಗರ್ಭ ಸಂಬಂಧವಾದ ರೋಗಗಳಲ್ಲೂ ಅವೆಲ್ಲ ಗುಣವಾಗಿ ಹೆಂಗಸರಿಗೆ ಸಂತತಿ ವೃದ್ಧಿಯಾಗುವುದು. ಈ ಔಷಧದ ಮೂರು ಬಾಟ್ಲಿಗಳನ್ನು ಸೇವನೆ ಮಾಡಿದರೆ ಪೂರ್ಣ ಗುಣಬರುತ್ತದೆ. ಇದರ ಅನುಭವ 1 ಬಾಟ್ಲಿ ಸೇವನೆ ಮಾಡಿದ ಅನಂತರ ನಿಮಗೆ ತಿಳಿದೀತು.

1 ಬಾಟ್ಲಿ ಬೆಲೆ ೧-೪-೦, 3 ಬಾಟ್ಲಿ ೩-೮-೦, 1 ಡಜನ್ ಬಾಟ್ಲಿ ಬೆಲೆ ೧೩-೦-೦

ಮ್ಯಾನೇಜರ್—ದ್ರಾಕ್ಷಾಮೃತ ಡಿಪೋ ಪೋಸ್ಟ್ ನಿಪ್ಪಾಣಿ, ಜಿಲ್ಲಾ ಬೆಳಗಾವಿ

ಮೈಸೂರು ಸ್ಟಾಕಿಸ್ಟ್ಸ್ — ಕೆ. ಸಿ. ನಟರಾಜ್, ಸೋಂಬಾಯಿ ಆನಂದ ಭವನ, ಮಾಡರ್ನ್ ಫಾರ್ಮಸಿ, ಸಯ್ಯಾಜಿರಾವ್ ರೋಡ್. ಬೆಂಗಳೂರು ಸಿಟಿ—ಸಿ. ವಿ. ರಾಮ್ಸಿ ಅಂಡ್ ಸನ್ಸ್, ಚಿಕ್ಕಪೇಟೆ. ತುಂಕೂರು—ಟಿ. ಆರ್. ಗುರು ಬಸವಯ್ಯ ಅಂಡ್ ಬ್ರದರ್ಸ್. ಚನ್ನರಾಯಪಟ್ಟಣ—ಎಂ. ಎಸ್. ಮಂಜಯ್ಯಶೆಟ್ಟಿ. ಹಾಸನ—ಶ್ರೀ ಕೃಷ್ಣ ಟ್ರೇಡಿಂಗ್ ಕಂಪೆನಿ ಮತ್ತು ಒಂದೇಮಾತರಂ ಬ್ರದರ್ಸ್. ದಾವಣಗೆರೆ— ಮಲ್ಲೇಶಪ್ಪ ಮತ್ತು ಕೆ. ಹೊನ್ನಪ್ಪ ಅಂಡ್ ಬ್ರದರ್ಸ್

ಎಲ್ಲಾ ದಾರಿಗಳೂ ಎಲ್ಲಿ ಸೇರುತ್ತವೆ?

ಮಾರ್ಕೆಟ್, ಸಿನಿಮಾ, ಪಾರ್ಕುಗಳು, ಅರಮನೆ, ಟೌನ್ ಹಾಲ್, ಆಸ್ಪತ್ರೆ ಇವಕ್ಕೆಲ್ಲಾ ಕೇಂದ್ರಸ್ಥಾನವಾವುದು?

ರುಚಿರುಚಿಯಾದ ಫಲಾಹಾರಗಳಿಂದಲೂ, ತಂಪು ಪಾನೀಯಗಳಿಂದಲೂ, ಆಯಾಸ ಪರಿಹಾರ ಮಾಡಿಕೊಳ್ಳುವುದೆಲ್ಲಿ?

ಇಲ್ಲಿಯೋ ಅಲ್ಲವೇ?

ಶ್ರೀ ಕೃಷ್ಣ ಭವನ

ಮಾರ್ಕೆಟ್ ಚೌಕ, : : ಮೈಸೂರು.

ಹಿಂದೂಸ್ಥಾನಕ್ಕೆ ಅಚ್ಚುಮೆಚ್ಚಿಗೆಯಾದ ಸ್ನಾನದ ಸಾಬೂನು

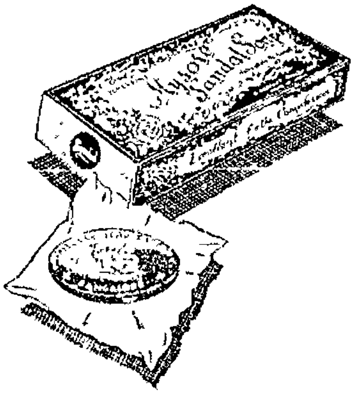

ಸುವಾಸನೆಯಿಂದ ಕೂಡಿ ಉಚ್ಚಸಂಸ್ಕರಣಗಿರುವ ಈ ಸಾಬೂನು ನಾಡಿನ ಜನರಿಗೆ ಅಚ್ಚುಮೆಚ್ಚಾಗಿದೆ.

ನಿಮಗೆ ಏಕಾಗದು?

ಮೈಸೂರು ಗಂಧದ ಸಾಬೂನು

: ಎಲ್ಲಾ ಕಡೆಯಲ್ಲಿಯೂ ದೊರೆಯುತ್ತದೆ :

ಗೌರ್ನಮೆಂಟ್ ಸಾಬೂನು ಕಾರ್ಖಾನೆ, ಬೆಂಗಳೂರು.

DON'T SAY "CAN'T AFFORD"

Who carries risk on your life? If you are not insured, your wife and children carry it. And if you die without insurance your family has to bear the loss. Would you like to let them carry the risk any longer? And above all, who would like to leave them for some one else to support?

May we suggest you to call on any of our nearest representatives or write to us for necessary advice?

National Insurance Co., Ltd.,

(Head Office — Calcutta)

Sub-Office :—

DEVANGA BANK BUILDINGS,

KEMPEGOWDA ROAD, — BANGALORE CITY.

Edited, Printed & Published by Agaram Rengiah, B.A., at Sri Rama Press, D. Subbiah Road, Mysore

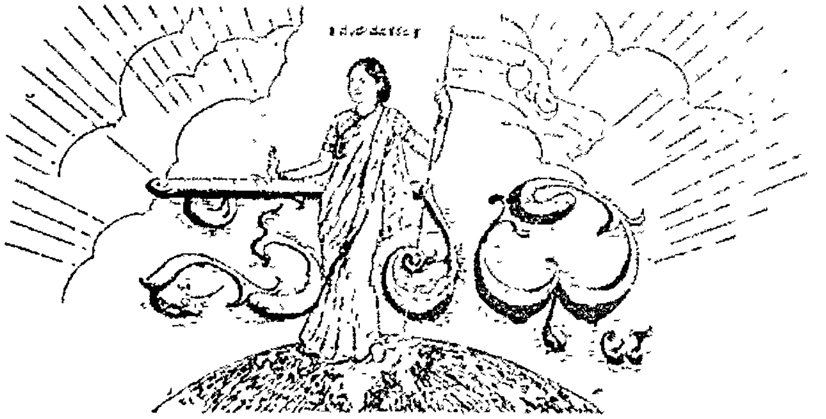

॥ ಸತ್ಯಮೇವೋದ್ಧರಾಮ್ಯಹಮ್ ॥

ರಾಜಧಾನಿಯ ರಾಷ್ಟ್ರೀಯ ವಾರ ಪತ್ರಿಕೆ.

ವೃದ್ಧಪಿತಾಮಹ ಎಂ. ವೆಂಕಟಕೃಷ್ಣಯ್ಯನವರ ಜ್ಞಾಪಕಾರ್ಥವಾಗಿ ಪ್ರಕಟಿಸಲ್ಪಡುತ್ತದೆ.

ಸಂಪಾದಕರು : ಅಗರಂ ರಂಗಯ್ಯ, ಬಿ.ಎ.

ಸಂಪುಟ ೩] MYSORE ; MONDAY 25—4—38 — ಮೈಸೂರು : ಸೋಮವಾರ ೨೫—೪—೩೮ [ಸಂಚಿಕೆ ೮

ಬ್ರಾಹ್ಮಣೇತರರಿಗೇನು ಗತಿ?

ಮೈಸೂರು ಸೀಮೆಯ ಮುಸಲ್ಮಾನರ ಪರವಾಗಿ ಹಲವರು ವಿಧಾನಸಭೆಯಲ್ಲಿ [illegible] ಮಾಡಿದರು. ತಮ್ಮ ಕೋಮಿನ ಕುಂದುಕೊರತೆಗಳನ್ನು ಹೇಳಿಕೊಂಡರು. "ಬ್ರಾಹ್ಮಣೇತರ" ಎಂಬ ಗುಂಪಿಗೆ ತಮ್ಮನ್ನು ಇನ್ನು ಮುಂದೆ ಸೇರಿಸಕೂಡದೆಂದೂ ತಮ್ಮನ್ನೇ ಪ್ರತ್ಯೇಕ ಸಂಗವಾಗಿ ಎಣಿಸಬೇಕೆಂದೂ ಕೇಳಿದರು. ಕಾಲಗತಿ ಹೇಗಿದೆ? ಮುಸಲ್ಮಾನರು ಹಾಗೂ ಬ್ರಾಹ್ಮಣೇತರರೆಂದು ಹೇಳಿಕೊಂಡು ಸರ್ಕಾರದಲ್ಲಿಯೂ ಇತರ ಕಡೆಗಳಲ್ಲಿಯೂ ನೌಕರಿ, ವಿದ್ಯಾರ್ಥಿ ವೇತನ, ಸಭಾಸದಸ್ಯತ್ವ ವಗೈರೆಗಳನ್ನೆಲ್ಲಾ ಹೇರಳವಾಗಿ ಪಡೆದರು. ಈಗ ಕಾಂಗ್ರೆಸ್ಸಿನ ಪ್ರಾಬಲ್ಯದಿಂದ ಬ್ರಾಹ್ಮಣೇತರ ಚಳುವಳಿಯು ತಾನೇ ತಣ್ಣಗಾಗುತ್ತಿದೆ. ಮದರಾಸಿನಲ್ಲಿ ಅದು ಎಂದೋ ಸತ್ತುಹೋಯಿತು. ಇನ್ನು "ಬ್ರಾಹ್ಮಣೇತರ" ಎಂಬ ಹೆಸರಿನಿಂದ ಏನು ಪ್ರಯೋಜನ? ಹೊಳೆ ದಾಟಿದ ಮೇಲೆ ಅಂಬಿಗನ ಗಂಗೇನು? ಆದರೆ ಇದು ನಮ್ಮ ಬ್ರಾಹ್ಮಣೇತರ ಮಿತ್ರರು ಬಿತ್ತಿದ ವಿಷ ಬೀಜದ ದುಷ್ಫಲ. ಇನ್ನಾದರೂ ಇದಕ್ಕೆ ಅಂತಿಮ ಸಂಸ್ಕಾರವಾಗಲಿ!

ಪುಟ್ಟಣ್ಣ ಶೆಟ್ಟರ ಗೋಳು

ಮೈಸೂರಿನ [illegible] ಬಂದು [illegible] ತಮ್ಮ [illegible] ಇದು [illegible] ಎಂಬುದು [illegible] ಇದನ್ನು [illegible] ಅವರು [illegible] ಎಂಬುದನ್ನು [illegible]

ತಾಂಡವವಾಡುತ್ತಿವೆ. ಕಾಂಗ್ರೆಸ್ಸನ್ನು ರಾಷ್ಟ್ರಧ್ವಜವನ್ನು [illegible] ಇತ್ಯಾದಿ. ಮಹಾಜನರ [illegible] ರು ಹೇಳಿರುವ ಮಾತುಗಳು ಕೇವಲ [illegible]. ಯಾವುದೋ ಒಂದು ಸಭೆಯ ಪ್ರಸಂಗದಲ್ಲಿ ಜನರು ಗುಂಪುಗುಂಪಾಗಿ ಸೇರುವರೆಂದು ಅವರು ಹೇಳುವರು. ಕಾಂಗ್ರೆಸ್ಸಿನಲ್ಲಿ ಕೆಲವು ಸದಸ್ಯರು ಜನರಿಗೆ ಇಷ್ಟೇ ಮನ್ನಣೆಯನ್ನು ಇವರು ಕೊಡುತ್ತಿರುವಾಗ ಇವರ ಮಾತುಗಳಿಗೆ ಎಷ್ಟು ಮನ್ನಣೆ ಸಿಕ್ಕೀತು?

ಹಜಾಮರಿಗೆ ಬೇಡವೆ?

ಜವಾಬ್ದಾರಿ ಸರ್ಕಾರವು ಬೇಕೆನ್ನೋದು [illegible] ಮುಂದೂ [illegible] ಯವರ [illegible] ಹಜಾಮರು [illegible] ಬೇಕೆ? [illegible]

[illegible] ಸ್ವಾತಂತ್ರ್ಯ [illegible] ಸ್ವಾತಂತ್ರ್ಯ [illegible] ಸ್ವಾತಂತ್ರ್ಯ ಬೇಡವೆ [illegible]

ಮೈಸೂರು ಜಿಲ್ಲೆಯ [illegible]

[illegible]

[illegible]

ಶ್ರೀ ಗೋಪಾಲ ಬೆಂಗಳೂರು [illegible] ಎಂ. ವೆಂಕಟಕೃಷ್ಣಯ್ಯನವರ [illegible]

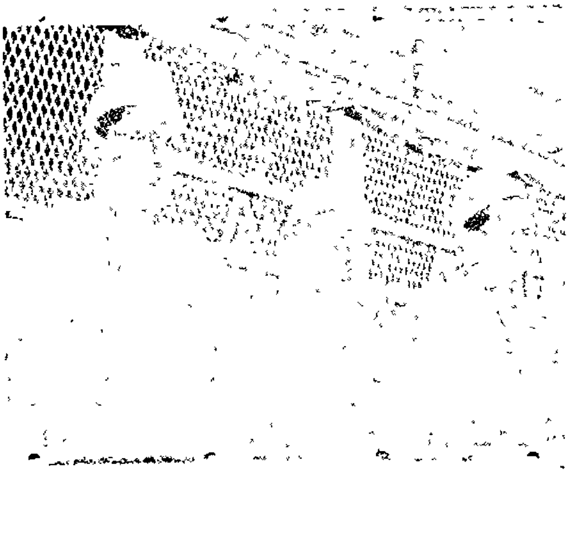

[illegible]

ಗುಜರಾತಿನ [illegible]

[illegible]

ಮೈಸೂರಿನ ರಾಜಕೀಯ ಪರಿಸ್ಥಿತಿ

ಮೈಸೂರು ಕಾಂಗ್ರೆಸ್ಸು ಜನತೆಯನ್ನು ಪ್ರತಿಬಿಂಬಿಸುವ ಸಂಸ್ಥೆಯಲ್ಲ!

ಹತ್ತು ಮಂದಿ ಹಿರಿಯರ ಮನವಿ.

ರಾಜಸಭಾಭೂಷಣ ಸರ್ ಕೆ. ಪಿ. ಪುಟ್ಟಣ್ಣಚೆಟ್ಟಿಯವರೂ, ಮೈಸೂರು ನ್ಯಾಯ ವಿಧಾಯಕ ಸಭೆಯ ಸದಸ್ಯರುಗಳಾಗಿದ್ದ ರಾವ್‌ಸಾಹೇಬ್ ಎ. ತಂಗವೇಲು ಮೊದಲಿಯಾರರವರೂ, ಶ್ರೀ ಎಂ. ರಾಮಚಂದ್ರ ರಾವ್ ಸಿಂಧ್ಯ, ಖಾನ್‌ಬಹದ್ದೂರ್ ಮಹಮದ್ ಅಬ್ಬಾಸ್‌ಖಾನ್, ಮಿ॥ ಜೆ. ಆರ್. ಬಟ್ಲರ್, ಪೌರಸಭಾ ಸದಸ್ಯರಾದ [illegible] ಪುಟ್ಟನರಸಯ್ಯ, [illegible] ನಾಗೇಗೌಡ, ರಾವ್‌ಸಾಹೇಬ್ ಸಿ. ಹನುಮಂತರಾವ್, ಶ್ರೀ ಎಸ್. ವಿ. ನಾರಾಯಣಶಾಸ್ತ್ರಿಯವರು, ಮೈಸೂರಿನ ರಾಜಕೀಯದ ಬಗ್ಗೆ ಒಂದು ಪ್ರಕಟಣೆಯನ್ನು ಹೊರಡಿಸಿದ್ದಾರೆ. ಈ ಪ್ರಕಟಣೆಯ ಕೆಲವಂಶಗಳನ್ನು ಇಲ್ಲಿ ಕೊಡಲಾಗಿದೆ.

ವೃತ್ತಪತ್ರಿಕೆಗಳಲ್ಲಿ ಪ್ರಕಟವಾಗಿರುವ ಮೈಸೂರು ಕಾಂಗ್ರೆಸ್ಸಿನ ನಾಯಕರುಗಳ ಹೇಳಿಕೆಗಳೂ, ಭಾಷಣಗಳೂ, ಮೈಸೂರಿನ ಪ್ರಸ್ತುತ ರಾಜಕೀಯ ಪರಿಸ್ಥಿತಿಯ ಬಗ್ಗೆ ಅಭಿಪ್ರಾಯಗಳನ್ನು ಕಲ್ಪಿಸಿಕೊಡುವಂತಹುದಾಗಿವೆ. ಕಳೆದ ೩೦ ವರ್ಷಗಳಿಂದ ಶ್ರೀಮನ್ಮಹಾರಾಜರವರ ಉದಾರ ರಾಜನೀತಿಯು ಮತ್ತು ಜನತೆಗೆ ಹೆಚ್ಚು ಸ್ವಾತಂತ್ರ್ಯವನ್ನು ಕೊಟ್ಟಿರುವ ಪರಿಣಾಮವಾಗಿ ಮೈಸೂರು ಕಾಂಗ್ರೆಸ್ಸು ಸಂಸ್ಥೆಯು ಜನಿಸಿದೆ ಎಂಬ ಅಂಶವನ್ನು ಈಗ ಮರೆಯಲಾಗಿದೆ. ಜನಗಳ ಹಾಗೂ ಸರಕಾರದ ಆಸೆಗಳನ್ನು ಭದ್ರಪಡಿಸುವುದೇ ಶ್ರೀಮನ್ಮಹಾರಾಜರ ಸರಕಾರದ ಮುಖ್ಯ ಗುರಿಯಾಗಿದೆ. ಪ್ರಜಾಪ್ರತಿನಿಧಿ ಸಭೆ ಸಾರ್ವಜನಿಕ ಸಂಸ್ಥೆಗಳು ಕೆಲಸ ಮಾಡಲು ಸರಕಾರದವರು ಅವಕಾಶಗಳನ್ನು ಕಲ್ಪಿಸಿಕೊಟ್ಟಿದ್ದಾರೆ. ಸರಕಾರದ ಆಡಳಿತದಲ್ಲಿ ಪ್ರಜಾಪ್ರತಿನಿಧ್ಯ ಹೆಚ್ಚಿಸಿ, ಪ್ರಜೆಗಳಿಗೆ ಹೆಚ್ಚಿನ ಜವಾಬ್ದಾರಿಯನ್ನು ಕೊಡುವ ದೃಷ್ಟಿಯಿಂದ ಸುಧಾರಣೆಗಳನ್ನು ಜಾರಿಗೆ ತರಲು ಶ್ರೀಮನ್ಮಹಾರಾಜರ ಸರಕಾರದವರು ಜನತೆಗೆ ಸದವಕಾಶಗಳನ್ನು ಕಲ್ಪಿಸಿಕೊಟ್ಟಿದ್ದಾರೆ. ಈ ಅಂಶಗಳನ್ನು ನಿರ್ಲಕ್ಷಿಸಿದರೆ ಸತ್ಯವನ್ನು [illegible] ಹೇಳಿದಂತಾಗುತ್ತದೆ.

“[illegible] ಮೈಸೂರಿಗೆ ಅನ್ವಯಿಸಲಾಗುವುದಿಲ್ಲ. ಇತರ ದೇಶೀಯ ಸಂಸ್ಥಾನಗಳಂತೆ ಮೈಸೂರು ಸಂಸ್ಥಾನವು [illegible].

“ಇತರ ಸಂಸ್ಥಾನಗಳಲ್ಲಿ ಪ್ರಜಾಪ್ರತಿನಿಧಿ ಸಭೆಗಳು [illegible] ಅವರ ಮುಂದಿನ ರಾಜಕೀಯ ಪ್ರಗತಿಯ ಬಗ್ಗೆ [illegible] ‘[illegible]’ [illegible] ಈ ದೃಷ್ಟಿಕೋನವನ್ನು ಒಪ್ಪಿಕೊಳ್ಳುವುದಾದರೆ, ತಮ್ಮ ರಾಜಕೀಯದ ದುರ್ಬಲತೆಯನ್ನು ಒಪ್ಪಿಕೊಂಡಂತಾಗುತ್ತದೆ.

“ಜನರಂಜಿತವಾದ ಸರಕಾರಕ್ಕೆ ಜನತೆಯ ಆಕಾಂಕ್ಷೆಗಳೇ ಆಧಾರ. ಆಡಳಿತ ವ್ಯವಸ್ಥೆಯ ಬಗ್ಗೆ ಜನತೆಗೆ ಚರ್ಚಿಸುವುದಕ್ಕೆ ಅವಕಾಶ ಕೊಡದಿದ್ದರೆ (ಆಡಳಿತ ವ್ಯವಸ್ಥೆಯನ್ನು ನಿರ್ಧರಿಸಲಿಕ್ಕಿಲ್ಲದಿದ್ದರೂ) ನೀತಿಯು ಬೂಟಾಟಿಕೆಯ ರಾಜನೀತಿಯೆಂದು ಹೇಳಬೇಕಾಗುವುದು. ಇದಕ್ಕೆ ಪ್ರಪಂಚದ ಹಿಂದಿನ ಇತಿಹಾಸವೇ ನಿದರ್ಶನವಾಗಿದೆ.

ಉನ್ನತವಾದ ಘನತೆ ಗೌರವವನ್ನು ಗಳಿಸಿರುವ ಮೈಸೂರು ಸಂಸ್ಥಾನವು ಯಾವುದೋ ಒಂದು ಸಂಸ್ಥೆಯ ಇಚ್ಛೆಗೆ ಒಳಪಟ್ಟು ಅದರ ಇಚ್ಛಾನುಸಾರ ನಡೆಯಬೇಕೆಂದು ಹೇಳುವುದು ಅಸಮಂಜಸವೇ ಸರಿ.

“ಮೈಸೂರು ಕಾಂಗ್ರೆಸ್ಸು” ಸ್ವತಂತ್ರ ಸಂಸ್ಥೆಯೆಂದು ಹೇಳಿಕೊಳ್ಳುತ್ತಿದೆ. ಆದರೂ ಅಖಿಲ ಭಾರತ ಕಾಂಗ್ರೆಸ್ಸಿನ ‘[illegible]’ [illegible] ವರ್ತಿಸುತ್ತದೆ. ಅದರ ಪ್ರಭಾವ ಮೈಸೂರು ಕಾಂಗ್ರೆಸ್ಸಿನಲ್ಲಿದ್ದೇ ಇದೆ. ಅಖಿಲ ಭಾರತ ಕಾಂಗ್ರೆಸ್ಸಿಗೆ ವಿರುದ್ಧವಾಗಿ ‘ಮೈಸೂರು ಕಾಂಗ್ರೆಸ್ಸು’ ‘ಕಾಂಗ್ರೆಸ್’ ಎಂಬ ಹೆಸರಿನಲ್ಲೇ ಕೆಲಸ ಮಾಡುತ್ತಿದೆ. ಅದರ ಧ್ವಜವನ್ನೇ ಉಪಯೋಗಿಸುತ್ತಿದೆ. ಈ ಅಸಮಂಜಸವಾದ ತಮ್ಮ ನೀತಿಯನ್ನು ವಿವಿಧವಾದ ರೀತಿಗಳಲ್ಲಿ ‘ಮೈಸೂರು ಕಾಂಗ್ರೆಸ್ಸಿನವರು’ ಸಮರ್ಥಿಸಿಕೊಳ್ಳುತ್ತಿದ್ದಾರೆ.

ಕಾಂಗ್ರೆಸ್ ಧ್ವಜವನ್ನು ಸಂಸ್ಥಾನಕ್ಕೆ ತಂದು, ಅದನ್ನೇ ಅಗಾಧವಾದ ಪ್ರತಿಷ್ಠೆಯನ್ನಾಗಿ ಮಾಡುವುದು ಅವಿವೇಕವಲ್ಲದೆ, ರಾಜಕೀಯವಲ್ಲವೆಂದು ಬೇರೆ ಹೇಳಬೇಕೆ? ಇದರಿಂದ ಜನತೆಗೆ ಸಾಧಕಗಳಿಗಿಂತ ಬಾಧಕಗಳೇ ಜಾಸ್ತಿ. ಇದರಿಂದ ಮೈಸೂರಿನಲ್ಲಿ ರಾಜಕೀಯದ ಪ್ರಗತಿಯೂ ಅಸಾಧ್ಯ. ಈಗಿನ ರಾಜ್ಯಾಡಳಿತ ಪದ್ಧತಿಯನ್ನು [illegible] ದೂಷಿಸುತ್ತಿರುವುದನ್ನು ನಾವು ತೀವ್ರವಾಗಿ ಪ್ರತಿಭಟಿಸುತ್ತೇವೆ.

ಸಂಸ್ಥಾನದ ಹೊರಗಿರುವ ಸಾರ್ವಜನಿಕರಿಗೂ, ಸಂಸ್ಥಾನದ ಪ್ರಜೆಗಳಿಗೂ ನಾವು ಎಚ್ಚರಿಕೆ ಕೊಡಬೇಕಾಗಿದೆ. “ಮೈಸೂರು ಕಾಂಗ್ರೆಸ್ಸು” ಮೈಸೂರು ಜನತೆಯನ್ನು ಪ್ರತಿನಿಧಿಸುವ ಸಂಸ್ಥೆಯಾಗಿಲ್ಲವೆಂದು ನಾವು ಘಂಟಾಘೋಷವಾಗಿ ಹೇಳುತ್ತೇವೆ. ಈ ಬಗ್ಗೆ ಪ್ರಜೆಗಳಲ್ಲಿ ಅಜ್ಞಾನವು ಅಗಾಧವಾಗಿದೆ.

ಈ ಸಂಸ್ಥಾನದಲ್ಲಿ ಯಾವ ಬಗೆಯ ಘಟನೆಯೂ ಸಂಭವಿಸಿಲ್ಲ, [illegible] ವುದು ಇಲ್ಲಿನ ವಾಡಿಕೆ. ಜನಗಳ ಗುಂಪನ್ನು ಸೇರಿಸಿದ ಮಾತ್ರಕ್ಕೆ ಯಾವ ಸಂಸ್ಥೆಯೂ ಜನರಂಜಿತ ಸಂಸ್ಥೆಯೆನಿಸಿಕೊಳ್ಳಲಾರದು. ಹಾಗಿದ್ದ ಪಕ್ಷದಲ್ಲಿ ಪ್ರತಿಯೊಂದು ಬೀದಿಯ ಜಗಳವೂ ಜನರಂಜಿತವಾದ ಘಟನೆಯೆಂದೇ ಹೇಳಬೇಕಾಗುವುದು. ಇತ್ತೀಚಿನ ಉಪಚುನಾವಣೆಗಳನ್ನು ‘ಕಾಂಗ್ರೆಸ್ಸು’ ನಿದರ್ಶಿಸುವುದರಲ್ಲಿ ಅರ್ಥವಿಲ್ಲ. ಇದರಿಂದ ಜನತೆಯಲ್ಲಿ ರಾಜಕೀಯ ಜ್ಞಾನವು ಇನ್ನೂ ಇಲ್ಲವೆಂದು ವ್ಯಕ್ತವಾಗುವುದು.

ಶ್ರೀಮನ್ಮಹಾರಾಜರವರ ಸರಕಾರವು ಜನತೆಯ ಆಕಾಂಕ್ಷೆಗಳಿಗೆ ಮನ್ನಣೆಯನ್ನು ಕೊಟ್ಟಿರುವುದಲ್ಲದೆ ಸಾರ್ವಜನಿಕ ಹಕ್ಕುಬಾಧ್ಯತೆಗಳನ್ನು ಕಾಪಾಡಲು ಸರಕಾರವೇ ಮುಂದೆ ಬಂದಿದೆ. ಇದಕ್ಕೆ ಸರಕಾರದವರ ನೀತಿಯೇ ನಿದರ್ಶನ. ರಾಜಕೀಯ ಪ್ರಗತಿಗೆ ಸರಕಾರದವರು ಪ್ರಜೆಗಳಿಗೆ ಸದವಕಾಶಗಳನ್ನು ಕಲ್ಪಿಸಿಕೊಟ್ಟಿದ್ದಾರೆ.

ರಾಜ್ಯಾಡಳಿತ ವ್ಯವಸ್ಥೆಯನ್ನು ಮೈಸೂರಿನ [illegible] ಘನತೆ, ಗೌರವ, ಕೀರ್ತಿಗನುಸಾರವಾಗಿ ಪುನರ್ರಚಿಸುವ ಪ್ರಯತ್ನದಲ್ಲಿ ಸರಕಾರದವರೊಡನೆ ಪ್ರಜೆಗಳು ಸಹಕರಿಸಬೇಕಾಗಿ ಮನವಿ ಮಾಡಿಕೊಳ್ಳುತ್ತೇವೆ.

ಇನ್ನೊಂದು ಮಾತು. ಶ್ರೀಮನ್ಮಹಾರಾಜರವರ ಸರಕಾರವು ದೋಷರಹಿತವಾದದ್ದು. ಒಂದು ರಚನಾತ್ಮಕ ಕಾರ್ಯಕ್ರಮವನ್ನು ರಚಿಸಿದ್ದಾರೆ. ಸರಕಾರವು ಭರವಸೆಯಿತ್ತಂತೆ ಎರಡು ಸಮಿತಿಗಳನ್ನು ನೇಮಿಸಿದ್ದಾರೆ. ಇವುಗಳಲ್ಲಿ ಪ್ರಜಾಪ್ರತಿನಿಧಿಗಳಿದ್ದಾರೆ. ಮೈಸೂರಿನಲ್ಲಿ ಜವಾಬ್ದಾರಿ ಸರಕಾರವನ್ನು ಸ್ಥಾಪಿಸುವ ಪ್ರಶ್ನೆಯನ್ನು ಈ ಸಮಿತಿಗಳಲ್ಲೊಂದು ಕೂಲಂಕಷವಾಗಿ ಪರಿಶೀಲಿಸಿ ನಿರ್ಧರಿಸುವುದು. ಈ ಬಗ್ಗೆ ಮೈಸೂರಿನ ಪ್ರಜೆಗಳು ಆದರ್ಶಪ್ರಾಯವಾದ ರೀತಿಯಲ್ಲಿ ವರ್ತಿಸಿ ಇತರ ಸಂಸ್ಥಾನಗಳಿಗೆ ಆದರ್ಶರಾಗುವರೆಂದು ನಮಗೆ ನಂಬಿಕೆ ಇದೆ.

ಸರಸಕಲಾ ಸಮಸ್ಯೆ

ನಂ. ೨ ರ ಸರಿಯಾದ ಉತ್ತರ

ಎಡದಿಂದ ಬಲಕ್ಕೆ

೧. ಕಾಮದಹನ	೧೪. ಹುಲಿ
೨. ಶಕುನ.	೧೬. ಮಂಡಲಿ.
೩. ಭಾನುವಂಶ.	೧೯. ಧರಿ.
೮. ರಂಗು.	೨೦. ಕೊಡಿಗೆ.
೯. ಮದವಣಿಗ.	೨೧. ಭಾವಿ.
೧೧. ಮಯಣ	೨೨. ರಸ.
೧೩. ಕೇಕೆ	

ಮೇಲಿನಿಂದ ಕೆಳಕ್ಕೆ

೧. ಕಾಳಯವಧನ	೧೫. ಪಾತ್ರಧರ,
೨. ಹನುಮ.	೧೬. ಮಂಡಿಗೆ.
೪. ಕುರಂಗ.	೧೭. ಗಡಿ,
೫. ನಗು.	೧೮. ರವಿ.
೭. ಕವಕೇ	
೧೦. ಬೆರಗ.	
೧೨. ಮಾರ.	

ಮ್ಯಾ. ಸ. ಸ. ಕೃ.

ಸರಸಕಲಾ ಸಮಸ್ಯೆ

ನಂ. ೧ ರಲ್ಲಿ ಬಹುಮಾನ ಪಡೆದವರು

೧ ನೇ ಬಹುಮಾನ ೧ ತಪ್ಪು. ಮಿ॥ ಎಸ್. ಕೆ. ಸೀತಾರಾಮ ಸಿಂಧ್ಯ. ರೂ. 50—0—0

೨ ನೇ ಬಹುಮಾನ ೨ ತಪ್ಪು ಮಿ॥ B. ಎ. ಶಾಸ್ತ್ರಿ ಬೆಂಗಳೂರು. ರೂ.15-0-0 ಎಸ್. ಎಸ್. ಮೂರ್ತಿ ರೂ. 15—0—0

೩ ನೇ ಬಹುಮಾನ ೩ ತಪ್ಪು ಮಿ॥ ಎಂ. ವಿ. ನಾರಾಯಣ ರಾವ್ ಮೈಸೂರು. ರೂ.10—0—0 ಎಲ್. ಜಯಮ್ಮ ಕೆ. ಆರ್. ಸಾಗರ. ರೂ. 10—0—0

ಬಹುಮಾನದ ಮೊಬಲಗು ತಾ॥ 5—5—38 ಕ್ಕೆ ಕಳುಹಿಸಲಾಗುವುದು.

ಕೂಪನ್ನುಗಳ ಪುನರ್ವಿಮರ್ಶೆಯನ್ನು ಅಪೇಕ್ಷಿಸುವವರು ತಾ॥ 30—4—38 ರೊಳಗಾಗಿ 1 ರೂಪಾಯಿ ಪರೀಕ್ಷಾ ಧನವನ್ನು ಕಳುಹಿಸಿ ಬರೆಯಬೇಕು.

ಮ್ಯಾನೇಜರ್, ಸರಸಕಲಾ ಸಮಸ್ಯೆ,
ಕೃಷ್ಣರಾಜಸಾಗರ.

ANANDA SODA FACTORY

Best Aerated Water Suppliers.
Complete Requisites For Aerated Water Manufacturers Available.

ಆನಂದಾ ಸೋಡಾ ಫ್ಯಾಕ್ಟರಿ
ಮಂಡಿಪೇಟೆ, ಮೈಸೂರು.

ಭಿಷಗ್ರತ್ನ ಆಯುರ್ವೇದ ವಿದ್ವಾನ್ ಬಿ. ವಿ. ಪಂಡಿತರ

— ಬಾಲಸುಧಾ —

ಮಕ್ಕಳ ಜ್ವರದ ಗೆಡ್ಡೆಯನ್ನು ಜಾತಂ ಗುಣ ಪಡಿಸುತ್ತೆ. ಲಿವರ್ (ಪಿತ್ತಕೋಶ) ದಪ್ಪನಾಗಿ ಕಣ್ಣು ಹಳದಿ ಬಣ್ಣವಾಗಿದ್ದರೆ ಇದರ ಸೇವನೆಯಿಂದ ದಿನೇ ದಿನೇ ಗುಣವಾಗುತ್ತೆ. ೨೦ ವರ್ಷಗಳಿಂದಲೂ ಅನುಭವ ಸಿದ್ಧವಾಗಿದೆ—ಮಕ್ಕಳ ಭೇದಿಗೆ ನಮ್ಮ ಬಾಲಸಂಜೀವಿನಿಯನ್ನೇ ಉಪಯೋಗಿಸಿರಿ.

ಬಾಲಸುಧಾ ಬೆಲೆ 1 ರೂ. ಬಾಲಸಂಜೀವಿನಿ 4 ಆ.

ಮೈಸೂರು, ಬೆಂಗಳೂರು, ಮದ್ರಾಸುಗಳಲ್ಲಿ ನಮ್ಮ ಶಾಖೆಗಳಿವೆ.
ಸದ್ವೈದ್ಯಶಾಲಾ, ನಂಜನಗೂಡು.

ಕುಡಿತವನ್ನು ನಿಲ್ಲಿಸಿರಿ

ಬಡತನ ನಿವಾರಿಸಲು ನೆರವಾಗಿರಿ

ಮೈಸೂರು ಮದ್ಯಪಾನ ನಿರೋಧ ಸಂಘದ ಅಧ್ಯಕ್ಷರ ಪ್ರಾರ್ಥನೆ

ಮೈಸೂರು ಮದ್ಯಪಾನ ನಿರೋಧ ಸಂಘದ ಅಧ್ಯಕ್ಷರಿಂದ [illegible] ಈ ರೀತಿ [illegible] —

[illegible] ಮನವಿ:—

ಕುಡಿತವು ಹೆಚ್ಚುವುದರಿಂದ ದೇಶದಲ್ಲಿ ಬಡತನವೂ, ಅನಾರೋಗ್ಯವೂ ಹೆಚ್ಚುತ್ತದೆ. [illegible] ಕಾಂಗ್ರೆಸ್ [illegible] ಸಂಪೂರ್ಣವಾಗಿ [illegible] ಜಿಲ್ಲೆಯಲ್ಲಿ [illegible] ಜಾರಿಗೆ ತರುವುದಕ್ಕೆ [illegible] ಈ ಪವಿತ್ರವಾದ ಕಾರ್ಯಕ್ಕೆ [illegible] ಜನರೂ ನೆರವಾಗಬೇಕು.

[illegible]

ಈ ರೀತಿ [illegible] ಮೈಸೂರು [illegible] ಕಾರ್ಯಕರ್ತರ [illegible]

ಪ್ರತಿ ತಾಲ್ಲೂಕಿನಲ್ಲಿ ಸಂಘದ ಕೇಂದ್ರಗಳ [illegible]

೫೦೦ ಮಂದಿ ಸತ್ಯಾಗ್ರಹಿಗಳು ಬರುವರೇ?

ಮೈಸೂರು [illegible] ಕಾಂಗ್ರೆಸ್ [illegible] ಕಾಂಗ್ರೆಸ್ ಧ್ವಜ [illegible] ಸತ್ಯಾಗ್ರಹ [illegible] ಮೈಸೂರು [illegible] ಕಾಂಗ್ರೆಸ್ ಧ್ವಜ [illegible] ಸತ್ಯಾಗ್ರಹ [illegible]

[illegible]

ಹಜಾಮರಿಗೆ ಜನಾಬ್ದಾರಿ ಸರಕಾರ ಬೇಡವಂತೆ!

[illegible]

[illegible]

ಸ್ವಾತಂತ್ರ್ಯದ ಆಗಮನ

[illegible] ವಲ್ಲಿ ವಲ್ಲಿ ದರ್ಶನ?

[illegible]

[illegible]

[illegible]

ಶಿವಪುರದಲ್ಲಿ ರಾಷ್ಟ್ರಧ್ವಜಾರೋಹಣ : ಗಾಂಧಿ ಟೋಪಿಗಳ ಸಾಗರ

ತಲೆ ಬೋಳಿಸಿಕೊಳ್ಳುತ್ತೀನಿ ಬೇಕಾದರೆ ಮಾನದ ಕಾಯಿ ಒಡೆದು ಪಾಪ ಹಾಕಿಕೊಳ್ಳುತ್ತೀನಿ?

ಬಂಗಾಳ ಪ್ರಧಾನಮಂತ್ರಿಯ ಮೇಳಕ್ಕೆ

ಭಾರತದ [illegible]

[illegible]

[illegible]

[illegible]

ಮಿರ್ಜಾ ಮಾಡೆಲ್

[illegible]

[illegible]

ಸಾಧ್ವಿ

25—4—38 ನೇ ಸೋಮವಾರ

ಆಜ್ಞೋಲ್ಲಂಘನೆ.

ನಮ್ಮ ಸಂಸ್ಥಾನದಲ್ಲಿ ಈಗ ಎಲ್ಲೆಲ್ಲಿಯೂ ಆಜ್ಞೋಲ್ಲಂಘನೆಗಳು ಆಗುತ್ತಿವೆ. ಜನರು ಧಾರಾಳವಾಗಿ ಸರ್ಕಾರದ ಒಂದು ಆಜ್ಞೆಗಳನ್ನು ಮೀರಿ ಕಾರಾಗೃಹಗಳಿಗೆ ಹೋಗುತ್ತಿದ್ದಾರೆ. ಇವರ ಸ್ವಾಭಾವಿಕವಾದ ಅನೇಕ ಹಕ್ಕು ಬಾಧ್ಯತೆಗಳಿಗೆ ಲೋಪ ಬರುತ್ತಿರುವುದರಿಂದ ಜನರು ಬೇರೆ ಉಪಾಯವಿಲ್ಲದೆ ಈ ಮಾರ್ಗವನ್ನು ಹಿಡಿದಿದ್ದಾರೆ. [illegible] ಪ್ರದರ್ಶನಗಳೂ ಆದವು. [illegible] ಈ ಪರಿಸ್ಥಿತಿಯು [illegible].

[illegible] ಬಹಳ ಶ್ರೇಷ್ಠವಾದವು. ಅವನ್ನು ಗೌರವಿಸುವುದು ಎಲ್ಲರ ಕರ್ತವ್ಯ. ಪ್ರಜೆಗಳೂ ಸರ್ಕಾರದವರೂ ಎಲ್ಲರೂ ಅದಕ್ಕೆ ಮನ್ನಣೆ ಕೊಡಬೇಕು. ಕಾನೂನು ಬದ್ಧವಾದ ಆಡಳಿತದಿಂದಲೇ ಪ್ರಜಾ ಸಮೃದ್ಧಿಯೂ ದೇಶದ ಕಲ್ಯಾಣವೂ ಉಂಟಾಗುವುದು.

ಆದರೆ ಕಾನೂನನ್ನು ಜಾರಿಮಾಡುವವರೂ ಮನುಷ್ಯರು. ಅನೇಕ ವಿಧವಾದ ದಾಕ್ಷಿಣ್ಯಗಳಿಗೆ ಅವರು ಒಳಗಾಗುತ್ತಾರೆ. ಅವರಲ್ಲಿ ಅನೇಕ ವಿಧವಾದ ಲೋಪದೋಷಗಳಿರುತ್ತವೆ. ಆದ್ದರಿಂದ ಅವರು ಜಾರಿ ಮಾಡತಕ್ಕ ಎಲ್ಲಾ ಆಜ್ಞೆಗಳೂ ಧರ್ಮವಾಗಿಯೂ, ನ್ಯಾಯವಾಗಿಯೂ ಇರುತ್ತದೆಂದು ಹೇಳುವುದು ಸಾಧ್ಯವಿಲ್ಲ. ಆದರೂ [illegible] ಅಧಿಕಾರದ ಸ್ಥಾನಕ್ಕೆ ಗೌರವ ಕೊಟ್ಟು ಅಧಿಕಾರಿಗಳು ಹೋಗುವ ತಪ್ಪು ಮಾರ್ಗಗಳನ್ನು ತೋರಿಸುವುದು ಪ್ರಜೆಗಳ ಪ್ರಥಮ ಕರ್ತವ್ಯ. ಬುದ್ಧಿವಾದ ಹೇಳಿ ಅವರನ್ನು ತಪ್ಪುಮಾರ್ಗದಿಂದ ಬಿಡಿಸಿ [illegible] ಪ್ರಜೆಗಳು [illegible] ಅವರ ಅಭಿಪ್ರಾಯವನ್ನು ತಿಳಿಸಬೇಕು.

ಯಾವುದೂ ಪ್ರಯೋಜನವಾಗದಿದ್ದರೆ ಮಹಾಜನರು ಅಂತಹ ಅನ್ಯಾಯದ ಆಜ್ಞೆಯನ್ನು ಮೀರಿ ಅದರ ಪರಿಣಾಮವನ್ನು ಅನುಭವಿಸಲು ಹಕ್ಕುಳ್ಳವರಾಗಿರುವರು.

ಆದರೆ ಅಧಿಕಾರಿಗಳೂ ಸಹ ತಮ್ಮ ಆಜ್ಞೆಗಳನ್ನು ಬಹಳ ಎಚ್ಚರವಾಗಿ ಮಾಡಬೇಕು. ಯಾವ ಆಜ್ಞೆಗಳನ್ನು ಸ್ವಾಭಿಮಾನವುಳ್ಳ ಜನರು [illegible] ಒಪ್ಪಲಾಗುವುದಿಲ್ಲವೋ ಅಂತಹ ಆಜ್ಞೆಗಳನ್ನೇ ಕೊಡಬೇಕು. ಇದು ಬಿಟ್ಟು [illegible] ಜನರ ಹಕ್ಕುಗಳನ್ನು ಮುರಿದರೆ [illegible] ಕಡಿಮೆಯಾಗುತ್ತದೆ.

ಆದ್ದರಿಂದ ನಮ್ಮ ಅಧಿಕಾರಿಗಳಿಗೆ ನಾವು [illegible] ಪ್ರಜೆಗಳ ಸ್ವಾತಂತ್ರ್ಯವನ್ನು [illegible] ಆಜ್ಞೆಗಳನ್ನು [illegible] ಎಂದು ನಮ್ಮ ಸೂಚನೆ.

ಳು ಆವರ ವಿಷಯದಲ್ಲಿ ಸರಿಯಾಗಿ ವರ್ತಿಸುವುದಿಲ್ಲವೆಂದೂ ಹೇಳಲಾಗಿದೆ. ಮಹಾಜನರು [illegible] ಕೊಂಡು ಹೋಗಿ [illegible] ತಿಪಟೂರು, [illegible] ದಿಂದ ಬೆಂಗಳೂರು ಜೈಲುಗಳಿಗೆ ಕಳುಹಿಸುತ್ತಿದ್ದಾರೆ. ಇಲ್ಲಿಯೂ ಅವರಿಗೆ [illegible] ದಿಂದ ಅವರನ್ನು [illegible] ಪ್ರಯತ್ನವೂ ನಡೆಯುತ್ತಿರುವಂತೆ ಕಾಣುತ್ತದೆ. ಇವರುಗಳು ಸ್ಪೆಷಲ್ ತರಗತಿಯ ಖೈದಿಗಳು. ಇವರ ಗತಿಯೇ ಹೀಗಾದರೆ ಇತರ ಖೈದಿಗಳ ಪಾಡೇನು? ಖಂಡಿತವಾಗಿಯೂ ಈ ವಿಷಯವನ್ನು ಸರ್ಕಾರದವರು ವಿಚಾರಿಸಬೇಕು.

ಸಂಸ್ಥಾನದಲ್ಲೆಲ್ಲಾ ಹರತಾಳ

ಧ್ವಜ ಸತ್ಯಾಗ್ರಹದ ವಿಷಯದಲ್ಲಿ ಸರ್ಕಾರದ ನೀತಿಯನ್ನು ತೋರಿಸುವುದಕ್ಕೂ ವಿದುರಾಶ್ವತ್ಥದಲ್ಲಿ ನಡೆದ [illegible] ಘಟನೆಯನ್ನು ಖಂಡಿಸುವುದಕ್ಕಾಗಿಯೂ ಸಂಸ್ಥಾನದಲ್ಲೆಲ್ಲಾ ಕಳೆದ ಸೋಮವಾರ ಹರತಾಳವು [illegible]

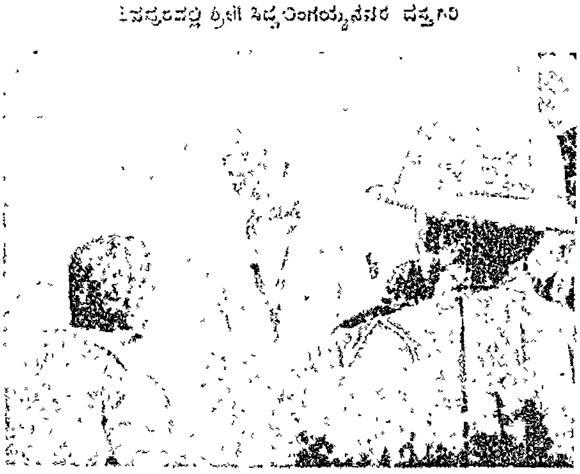

ಶಿವಪುರದಲ್ಲಿ ಶ್ರೀ ಸಿದ್ದಲಿಂಗಯ್ಯನವರ ದಸ್ತಗಿರಿ

ಉಪವಾಸ ಮುಷ್ಕರ

ನಮ್ಮ ಸೀಮೆಯಲ್ಲಿ ಕಾರಾಗೃಹ ಪ್ರವೇಶಗಳು ಆದವು. ಈಗ ಉಪವಾಸ ಮುಷ್ಕರಗಳು ಆರಂಭವಾಗಿವೆ. ಒಂದೊಂದಾಗಿ ಎಲ್ಲಾ ಬರುತ್ತಿವೆ. ಬೆಂಗಳೂರು ಮತ್ತು ತುಮಕೂರಿನ ರಾಜಕೀಯ ಖೈದಿಗಳು ಉಪವಾಸ ಮುಷ್ಕರವನ್ನು ಆರಂಭಿಸಿದಂದಿನಿಂದ ಅವರ ಪ್ರಶ್ನೆಯು ಅಖಿಲ ಭಾರತ ಪ್ರಶ್ನೆಯಾಗಿ ಪರಿಣಮಿಸಿದೆ. ಮಹಾತ್ಮ ಗಾಂಧಿಯವರು ಇದನ್ನು ಬಗೆಹರಿಸಲು ಬಹಳ ಶ್ರಮಪಡುತ್ತಿದ್ದಾರೆ. ನಮ್ಮ ಸೀಮೆಯ ಜೈಲುಗಳಲ್ಲಿ ಶ್ರೀಗಳಾದ ಮೇಗ್ ಸಿ. [illegible], ಟಿ. ಎನ್. [illegible], ಜಿ. ಎಸ್. [illegible] [illegible] ಇವರುಗಳಲ್ಲಿ [illegible] ಅಧಿಕಾರಿಗಳು [illegible] ಪ್ರಕಾರ [illegible] ಕೊಡುತ್ತಿಲ್ಲವೆಂದೂ [illegible] ಸಲ್ಲುತ್ತಿತು. [illegible] ಇತರ [illegible] ಬತ್ತಿದ್ದವು. ಎಲ್ಲೆಡೆಯೂ [illegible] ಜನರು [illegible] ಭಾಗವಹಿಸಿದರು. ಹಳ್ಳಿ ಹಳ್ಳಿಗಳಲ್ಲಿಯೂ ಆಚರಿಸಲ್ಪಟ್ಟಿತು.

ಅವನ ಸಾಯಂಕಾಲ ಬಹಿರಂಗ ಸಭೆಗಳು ನಡೆದು ರಾಷ್ಟ್ರಧ್ವಜದ ಗೌರವವನ್ನು [illegible] ಸಹಾನುಭೂತಿಯು ತೋರಿಸಲ್ಪಟ್ಟಿತು.

ಅಧಿಕಾರಿಗಳು ಅಲ್ಲಲ್ಲಿ ನಿಷೇಧದ ಆಜ್ಞೆಯನ್ನು ಹೊರಡಿಸಿ ರಾಷ್ಟ್ರಧ್ವಜವನ್ನು ಪ್ರದರ್ಶಿಸಕೂಡದೆಂದು ತಿಳಿಸಿದ್ದರು. ಸಂಸ್ಥಾನದ ಎಲ್ಲಾ ಭಾಗಗಳಲ್ಲಿಯೂ ಇಂತಹ ಆಜ್ಞೆಗಳು ಹೊರಟಿದ್ದವು. [illegible] ಆಜ್ಞೆಗಳನ್ನು [illegible] ಇನ್ನೂ ಆಜ್ಞೋಲ್ಲಂಘನೆ [illegible] ನಡೆಯುತ್ತಿದೆ.

ಮುಸಲ್ಮಾನರ ಮನೋಭಾವ

ನಮ್ಮ ಸಂಸ್ಥಾನದ ಹಲವು ಮುಸಲ್ಮಾನ ಮುಖಂಡರ ಮನೋಭಾವವನ್ನು ಅತ್ಯಂತ ವಿಚಿತ್ರವೂ ವಿಷಾದಕರವೂ ಆಗಿದೆ. ಇವರ ಅಭಿಪ್ರಾಯಗಳನ್ನು ಸಂಸ್ಥಾನದ ಎಲ್ಲಾ ಮುಸಲ್ಮಾನರೂ ಒಪ್ಪುವರೆಂಬುದಕ್ಕೆ ಯಾವ ಆಧಾರವೂ ಇಲ್ಲ. ಆದರೂ ಅವರ ಚಳುವಳಿಯೇನೋ ನಡೆಯುತ್ತಲೇ ಇದೆ.

ಮೊದಲನೆಯದಾಗಿ ಅವರು ಕಾಂಗ್ರೆಸ್ಸಿನವರ ಚಳುವಳಿಯನ್ನು ಕೈಬಿಟ್ಟರು. ಇದು ಒಂದು ಭಾಗದಲ್ಲಿ ಕ್ಷೇಮವೇ. ಎರಡನೆಯದಾಗಿ ಪ್ರತ್ಯೇಕ ಪ್ರಾತಿನಿಧ್ಯವನ್ನು ಕೇಳುತ್ತಿರುವರು. ಈ ತತ್ವವನ್ನು ಎಲ್ಲಾ ದೇಶಭಕ್ತರುಗಳೂ ಖಂಡಿಸಿರುವರು. ಮಿತ್ರರು ಇದಕ್ಕಾಗಿ ಘೋರ ಉಪವಾಸ ವ್ರತವನ್ನು ಕೈಗೊಂಡರು. ಎಲ್ಲದಕ್ಕಿಂತಲೂ ಮಿಗಿಲಾಗಿ ನಮ್ಮ ದೇಶಕ್ಕೆ ಜವಾಬ್ದಾರಿ ಸರ್ಕಾರವು ಬೇಕಿಲ್ಲವೆಂದು ಹೇಳಲು ಇವರು ಹೊರಟಿರುವರು.

ಆದರೆ ಚಳುವಳಿಯ ಕಾಲಗಳಲ್ಲಿ ಇಂತಹವರ ಗುಂಪುಗಳು ಹುಟ್ಟಿಕೊಳ್ಳುವುದು ಸಹಜ. ಅವರ ಮಾತುಗಳಿಗೆ ಎಷ್ಟು ಬೆಲೆ ಕೊಡಬಹುದೆಂಬುದನ್ನು ಎಲ್ಲರೂ ಬಲ್ಲರು.

ಶಾಲಾ ಉಪಾಧ್ಯಾಯರು ಕಾಂಗ್ರೆಸ್ಸಿಗೆ

ಗೌರಿಬಿದನೂರು ತಾ॥ [illegible] ಗ್ರಾಮದ ಮ॥ ರಾಮಸ್ವಾಮಿ ಮೇಷ್ಟರು ತಮ್ಮ ಕೆಲಸಕ್ಕೆ ರಾಜಿನಾಮೆ ಕೊಟ್ಟು ಕಾಂಗ್ರೆಸ್ಸಿಗೆ ಸೇರಿದರು. ಸಿಡ್ಲಘಟ್ಟದ [illegible] ಆಜ್ಞೆಯನ್ನು ಮೀರಿದ್ದಕ್ಕಾಗಿ [illegible] ದಸ್ತಗಿರಿ [illegible] ಇವರು [illegible] ಆದಾಗಿಲ್ಲ.

ಕಣಿಯರ ಬ್ಯಾಂಕ್
(ಲಿಮಿಟೆಡ್)

ಹೆಡ್ ಆಫೀಸು:— ಹೊಸ ತರಗು ಪೇಟೆ

ಬೆಂಗಳೂರು ಸಿಟಿ.

ಲೋಕಲ್ ಆಫೀಸ್:— ಮಲ್ಲೇಶ್ವರಂ

ಬೆಂಗಳೂರು.

ಬ್ರಾಂಚುಗಳು:—

ಚನ್ನಪಟ್ಟಣ, ಮಂಡ್ಯ, ಮೈಸೂರು, [illegible] ಕೂರು, ಕೊಳ್ಳೇಗಾಲ, ಮದರಾಸು.

ಡಿಪಾಜಿಟ್ಟುಗಳ ಮೇಲೆ ಬಡ್ಡಿ ದರ

ಕರೆಂಟ್ ಅಕೌಂಟ್ ಸಾಲಿಯಾನ [illegible]

ಸೇವಿಂಗ್ಸ್ ಬ್ಯಾಂಕ್ ,,

ಫಿಕ್ಸೆಡ್ ಡಿಪಾಜಿಟ್

೬ ತಿಂಗಳಿಗೆ ಸಾಲಿಯಾನ ಶೇ॥ [illegible]

೧೨ ,, ,, ,, [illegible]

೨೪ ,, ,, ,, [illegible]

೩೬ ,, ,, ,, [illegible]

ಬ್ಯಾಂಕಿಗೆ ಸಂಬಂಧಪಟ್ಟ ಎಲ್ಲಾ ತರದ ಆಡಳಿತಗಳನ್ನೂ ಪ್ರದಪರೂ [illegible] ಹೆಚ್ಚಿನ ವಿಷಯಗಳಿಗೆ ಬರೆಯಿರಿ.

ಬಿ. ಸಿ. ರಂಗಪ್ಪ,
ಮ್ಯಾನೇಜಿಂಗ್ ಡೈರೆಕ್ಟರ್

ಮ|| ಧನಕೋಟಿ ಶೆಟ್ಟಿಂಗೆ ಸತ್ಕಾರವೆ?

ಮೈಸೂರಿನ ಪೌರಸಭೆಯ ಉಪಾಧ್ಯಕ್ಷರಾಗಿರುವ ಮ|| ಕೆ. ಧನಕೋಟಿ ಶೆಟ್ಟಿಂಗೆ ಕೆಲವರು ಸೇರಿಕೊಂಡು ಒಂದು ಸಾರ್ವಜನಿಕ ಸತ್ಕಾರಕೂಟವನ್ನು ನಡಸಿ ಬಿನ್ನವತ್ತಳೆಯನ್ನು ಅರ್ಪಿಸಬೇಕೆಂದು ಏರ್ಪಡಿಸಿರುವರು. ಆದರೆ ಶ್ರೀ ಶೆಟ್ಟರು ಜನಾಪಕ್ಷ ಕಾಲದಲ್ಲಿ ಕೊಟ್ಟ ಮಾತಿಗೆ ತಪ್ಪಿ, ತಮ್ಮನ್ನು ಘೋಷಿಸಿದವರು. ಎಷ್ಟು ಹೇಳಿದರೂ ರಾಜೀನಾಮೆ ಕೊಡದೆ ತಮ್ಮ ಸ್ಥಾನದಲ್ಲಿಯೇ ಬಲವಾಗಿ ಕುಳಿತಿರುವುದರಿಂದ ಇವರು ಸಾರ್ವಜನಿಕ ಮನ್ನಣೆಗೆ ಪಾತ್ರರಲ್ಲವೆಂದೂ ಈ ಸತ್ಕಾರವನ್ನು ಸಾರ್ವಜನಿಕರ ಹೆಸರಿನಲ್ಲಿ ಮಾಡಕೂಡದೆಂದೂ ಸೂಚಿಸಿ ಮ|| ಗಳಾದ ಎಂ. ಎ. ದೊರೆಸ್ವಾಮಯ್ಯಂಗಾರ್, ಪಿ. ಗೋಪಾಲಕೃಷ್ಣ ಶೆಟ್ಟಿ, ಟಿ. ಎಸ್. ರಾಜಗೋಪಾಲ್, ಎಂ. ಎಸ್. ನಂಜಪ್ಪ ಮುಂತಾದವರು ಒಂದು ಪ್ರಕಟನೆ ಹೊರಡಿಸಿದ್ದಾರೆ. ಮೈಸೂರು ಆರ್ಯವೈಶ್ಯರ ಪರವಾಗಿಯೂ ಮ|| ಶೆಟ್ಟಿಂಗೆ ಒಂದು ಅಭಿನಂದನಾ ಪತ್ರಿಕೆಯನ್ನು ಅರ್ಪಿಸಬೇಕೆಂದು ಏರ್ಪಾಡಾಗಿದೆ. ಆದರೆ ಪೌರಸಭಾಸದಸ್ಯರಾದ ಶ್ರೀ ಪಿ. ಗೋಪಾಲಕೃಷ್ಣ ಶೆಟ್ಟರೂ ಇತರರೂ ಕೆಲವು ಜನ ಪ್ರತಿಭಟಿಸಿ ಈ ಕಾರ್ಯದಲ್ಲಿ ತಮ್ಮ ಅಸಮ್ಮತಿ, ಅಸಮ್ಮತಿ ಮತ್ತು ಪ್ರತಿಭಟನೆಯನ್ನು ಸೂಚಿಸಿರುತ್ತಾರೆ.

ನಂಜನಗೂಡಿನಲ್ಲಿ ಧ್ವಜ ಸತ್ಯಾಗ್ರಹ

ಇನ್ನು ಮುಂದೆ ಪಿಂಗಳಿಕಾಲ(?) ರಾಷ್ಟ್ರಧ್ವಜವನ್ನು ಪ್ರದರ್ಶಿಸಕೂಡದೆಂದು [illegible] ನಗರದ ಡಿಸ್ಟ್ರಿಕ್ಟ್ ಮ್ಯಾಜಿಸ್ಟ್ರೇಟರು ಆಜ್ಞೆ [illegible] ಕಳೆದ [illegible] ಧ್ವಜ ಸತ್ಯಾಗ್ರಹವನ್ನು [illegible] ನಡೆಸುತ್ತಿದ್ದಾರೆ. ಕಳೆದ ೧೯ನೇ ತಾ|| ಮೈಸೂರು ಕಾಂಗ್ರೆಸ್ ಕಮಿಟಿಯು ರಚಿತವಾಯಿತು. ೨೫ನೇ ತಾ|| ಅಜ್ಞೆಯನ್ನು ಉಲ್ಲಂಘಿಸಿ ಧ್ವಜಾರೋಹಣ ಮಾಡುವರಾಗಿದ್ದಾರೆಂದು ತಿಳಿಯಬರುತ್ತದೆ.

ಸುಧಾರಣಾ ಸಮಿತಿಯ ಬಹಿಷ್ಕಾರದ ಚರ್ಚೆ

ಮೈಸೂರು ರಾಜ್ಯದ ಸುಧಾರಣೆಗಳಿಗೆ ಸಂಬಂಧಪಟ್ಟ ಸಮಿತಿಯು ಈ ತಿಂಗಳು ೨೮ನೇ ತಾ|| ಬೆಂಗಳೂರಿನಲ್ಲಿ ಸೇರುತ್ತದೆ. ಶಿವಪುರದ ರಾಷ್ಟ್ರಕೂಟದ ಠರಾವಿನ ಪ್ರಕಾರ ಅದಕ್ಕೆ ಬಹಿಷ್ಕಾರ ಹಾಕಬೇಕೆ [illegible] ಸಂಸ್ಥಾನದಲ್ಲೆಲ್ಲಾ ಸಭೆಗಳನ್ನು ನಡೆಸಿ [illegible] ಸಭೆಗಳನ್ನು ನಡಸಿ ಜನರ ಅಭಿಪ್ರಾಯವನ್ನು ಸೂಚಿಸಬೇಕೆಂದು ಕಾಂಗ್ರೆಸ್ಸಿನ ಕಾರ್ಯದರ್ಶಿಗಳು ತಿಳಿಸುತ್ತಾರೆ.

ಕಂದಾಯ ನಿರಾಕರಣೆ ಸತ್ಯಾಗ್ರಹ

ಮೂರಸ್ಸಿ ಸಂಸ್ಥಾನದ ರೈತರ ಒಗ್ಗಟ್ಟು

ಗುಜರಾತಿನ [illegible] ಸಂಸ್ಥಾನದ ರೈತರು [illegible] ಸತ್ಯಾಗ್ರಹ [illegible] ನಡೆಸುತ್ತಿರುವರನ್ನು [illegible] ಪ್ರಯತ್ನದಲ್ಲಿ [illegible] ಅಧಿಕಾರಿಗಳು [illegible] ಕಂದಾಯವನ್ನು [illegible] ರೈತರು [illegible] ಸತ್ಯಾಗ್ರಹವನ್ನು ಆಚರಿಸುತ್ತಿರುವರು. [illegible] ಬೆಳೆಯನ್ನು ನಾಶಮಾಡುತ್ತಿರುವರು. [illegible] ಸರ್ಕಾರಿ ಅಧಿಕಾರಿಗಳು [illegible] ಕುಡುಗೋಲಿನಿಂದ ತುಳಸಿ [illegible] ಎಲ್ಲವನ್ನೂ ರೈತರು [illegible] ಸರ್ಕಾರದವರು [illegible] ರೈತರು [illegible] ರೈತರು ತಿಳಿಸುತ್ತಾರೆ.

ನಮ್ಮಿಂದ ಕೆಲಸ ಮಾಡಲು ಸಾಧ್ಯವಿಲ್ಲ

ಚನ್ನಪಟ್ಟಣದ ಕಾಂಗ್ರೆಸ್ ಪದಾಧಿಕಾರಿಗಳ ನಿರ್ಧಾರ

ಶಿವಪುರದ ರಾಷ್ಟ್ರಕೂಟದಲ್ಲಿ [illegible] ಚನ್ನಪಟ್ಟಣದ [illegible] ಕಾಂಗ್ರೆಸ್ [illegible] ಶ್ರೀ ಬಿ. ವೆಂಕಟಪ್ಪನವರು [illegible] ತಿಳಿಸುತ್ತಿರುವರು.

ಶ್ರೀ ಬಿ. ವೆಂಕಟಪ್ಪನವರು [illegible] ಕೆಲಸ ಮಾಡಲು ಸಾಧ್ಯವಿಲ್ಲವೆಂದೂ [illegible] ಈ [illegible] ಕೆಲಸ [illegible] ನಿರ್ಧರಿಸಿರುತ್ತಾರೆ.

ಶ್ರೀ|| ಹೆಚ್. ಸಿ. ದಾಸಪ್ಪನವರು ಧ್ವಜವಂದನೆಗೆ ಅನುವಾಗುತ್ತಿರುವುದು

ನಾಭಾ ಮಹಾರಾಜರು ಬೆಂಗಳೂರಿಗೆ.

[illegible] ನಾಭಾ ಮಹಾರಾಜರು [illegible] ಬೆಂಗಳೂರಿಗೆ [illegible] ಸರ್ಕಾರದವರು [illegible] ಬೆಂಗಳೂರಿನಲ್ಲಿ [illegible]

ಮೈಸೂರು ಜಿಲ್ಲೆಯಲ್ಲಿ ವಾಗ್ಬಂಧನ

ಶ್ರೀ [illegible] ಮೈಸೂರು ಜಿಲ್ಲೆಯಲ್ಲಿ [illegible] ಶಿವಪುರದ ಕಾಂಗ್ರೆಸ್ [illegible]

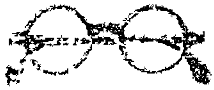

ಡಿ. ಸಿ. ನಟರಾಜ್ ಔಷಧಾಲಯ

ಸಯ್ಯಾಜಿರಾವ್ ರೋಡು, ಮೈಸೂರು

ಇವರಲ್ಲಿ ನೇತ್ರಪರೀಕ್ಷೆಯು ಉಚಿತವಾಗಿ ಮಾಡಲ್ಪಡುತ್ತದೆ.

[illegible]

ಆಟೋಮ್ಯಾಟಿಕ್ ಪಿಸ್ತೂಲು

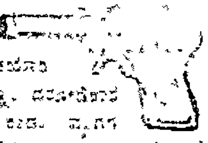

[illegible]

೪ ೧೨ ೦

[illegible] ೧ ೦ ೦

[illegible] ೦ ೧೨ ೦

Eastern Trading Co

Post Box No 12(?)1

Calcutta (S.I.)

ಗ್ರಾಮಜೀವನದ ಸಮಸ್ಯೆ

ಸಾರ್ವಜನಿಕರ ಬೆಂಬಲದ ಆವಶ್ಯಕತೆ

ಲೇಖಕರು—ಜವೆ ನಾಗರಾಜರಾವ್, ಶಿವಮೊಗ್ಗ.

ಸ್ವತಂತ್ರ ಗತ ಶತಮಾನ ಸ್ವಾ ದಿನ ಗಳ ಶಕ್ತಿ ಹೀನವಾಗಿ ಜರುತ್ತಿರುವಾಗ, ಅವರ ಆರ್ಥಿಕ ಸಮಸ್ಯೆಗೆ ಅನೇಕರು ಹೊಸ ಹೊಸ ಉಪಾಯಗಳನ್ನು ಕಂಡುಹಿಡಿದು, ಆ ಮೂಲಕ ತಮ್ಮ ನಂಬಿಗೆಯನ್ನು ಸ್ಥಿರಪಡಿಸುತ್ತಿರುವಾಗ, ಗ್ರಾಮ ಜೀವನದ ಏನು ಕಷ್ಟಗಳಿವೆ ಎನ್ನುವುದರಲ್ಲಿ ಸಂದೇಹವಿಲ್ಲ. ಗ್ರಾಮ ಜೀವನವನ್ನು ಆನಂದಮಯವನ್ನಾಗಿಯೂ ಎಂದು ಯಾರನ್ನಾದರೂ ಕೇಳಿದರೆ, ಕೆಲವು ಕಾಲದ ಹಿಂದೆ ಪಟ್ಟಣಿಗರೆಲ್ಲರೂ ಒಂದು ಈ ಪ್ರಶ್ನೆಗೆ ತಕ್ಷಣವೇ ಜವಾಬು ಕೊಡುತ್ತಾರೆ. ಪಟ್ಟಣವಾಸಿಗಳಿಗೂ, ಗ್ರಾಮ ವಾಸಿಗಳಿಗೂ ಇರುವ ಅಂತರವನ್ನು ನಾವು ಬ್ಬರಾದಿಷ್ಟು ಒಂದುಗೂಡುವುದರ ಬದಲು ಪರಸ್ಪರ ವಿರೋಧವಾಗಿ ತಕ್ಕಂತೆ ವಿಚಾರ ಯುಗದ ಭೇದವು ತೋರಬರುತ್ತದೆ. ಪಟ್ಟಣಿಗರು ಸ್ವತಂತ್ರ ಜೀವನದ ಫಲವು ಹಳ್ಳಿಗಳವರಿಗೆ ದೊರೆಯುತ್ತಿದ್ದರೂ ಇರುವುದು. ಹೀಗಿದ್ದ ಪಟ್ಟಣಿಗರಿಗೂ, ಗ್ರಾಮಸ್ಥರಿಗೂ ತಮ್ಮ ಜೀವನದಲ್ಲಿ ನಾವು ಇದನ್ನು ಈಗ ಸದ್ಯ, ಎರಡನ್ನೂ ಒಂದು ಸ್ಥಾನದಲ್ಲಿರಿಸಬೇಕು. ಒಂದು ಪ್ರಗತಿಪರ ಮಾರ್ಗದಿಂದ ಇವನ್ನೊಂದು ಹೊಸ ಸ್ಥಿತಿಗೆ ಬಂದಿರುತ್ತೇವೆ. ಆವರ ಬಡ ಸ್ವಾಭಾವಿಕ ಹೊಸ ಸ್ಥಿತಿಗೆ ಬಂದಿರುತ್ತೇವೆಯೋ? ಅಥವಾ ಇವನ್ನೂ ನಮ್ಮ ಪ್ರಗತಿಪರರು ಬಲ್ಲರು? ಎಂಬುದೇ ಪ್ರಶ್ನೆ. ಇದರ ಪರಿಹಾರವೇ ಇಂದಿನ ಗ್ರಾಮ ಜೀವನದ ಗುರಿ. ಅದು ವಿರಳವಾಗಲ್ಲಿ ಮುಕ್ತಿಯ ದಾರಿ ಕಾಣಬರುತ್ತದೆ.

ನಗರ ಜೀವನದ ಮೇಲೆ ಪಾಶ್ಚಾತ್ಯ ಸಂಸ್ಕೃತಿಯ ಪ್ರಭಾವ ಅನೇಕ ವರ್ಗಗಳ ಮೇಲೆ ನಡೆದಿದೆ. ಅದರ ಜೀವನದಲ್ಲಿ—ಆರ್ಥಿಕ ಮತ್ತು ನೈತಿಕ ಜೀವನದಲ್ಲಿ ವಿಶೇಷ ಬದಲಾವಣೆಗಳಿರುವುದರಲ್ಲಿ ವಿರೋಧಾಭಿಪ್ರಾಯಗಳು ಇರಲಿಕ್ಕಿಲ್ಲ. ಈ ಮಾರ್ಪಾಡುಗಳಿಂದ ಗ್ರಾಮ ಜೀವನಕ್ಕೂ ನಗರ ಜೀವನಕ್ಕೂ ಇರುವ ಅಂತರವು ಹೆಚ್ಚಾಗಿದೆ. ಆ ನಗರ ಜನರಿಗೆ ಹಿಂದಿನ ನೋಟದಲ್ಲಿ ಆ ವಿಷಯದ ಅಂತರವು ಕಂಡು ಬಂದು ಒಮ್ಮೊಮ್ಮೆ ದುಃಖವೂ ಒಮ್ಮೊಮ್ಮೆ ಆಶ್ಚರ್ಯವೂ ಆಗುತ್ತದೆ. ಆದಕ್ಕೆ ಕಾರಣರಾಗಿರುವ ಸ್ಥಿತಿಗಳಲ್ಲಿ ಅನೇಕ ದೋಷಗಳಿವೆ. ಅವು ಮುಂದುವರಿದರೂ ಪಟ್ಟಣದವರು ಹೆಜ್ಜೆ ಹೆಜ್ಜೆಗೂ ತಮ್ಮನ್ನು ಅನುಸರಿಸುತ್ತಿರುವ ಗ್ರಾಮ ಜನರಿಗೂ ಕಡೆಗೂ ಗಮನ ಕೊಟ್ಟದ್ದರಿಂದ ಚೆನ್ನಾಗಿತ್ತು. ಈಗ ಎರಡು ಜೀವನದಲ್ಲಿಯೂ ಕಂಡು ಬರುವ ಸಂಸ್ಕೃತಿಗಳು ಬೇರೆ ಬೇರೆಯಾಗಿ ಕಂಡುಬರುತ್ತಿವೆ. ಈ ವ್ಯತ್ಯಾಸವು ನಗರ ಜೀವಿಗಳಿಗೆ ಒಮ್ಮೆ ಮನನ ಮಾಡಬೇಕಾದುದನ್ನು ಸೂಚಿಸುತ್ತದೆ.

ಸಂಸ್ಕೃತಿಯ ಪ್ರಭಾವಕ್ಕೆ ಸಿಲುಕಿದವರು, ಗ್ರಾಮಸ್ಥರುಗಳು. ಇವು ಸರಿಯೆಂದು ಹೇಳಿಕೊಳ್ಳುವವನ್ನು ಒಪ್ಪಿಕೊಳ್ಳುತ್ತಾರೆ. ಈ ವಿಚಾರದಲ್ಲಿ ನಾವು ಪಟ್ಟಣಿಗರ ಶಿಷ್ಯರೆನ್ನಬಹುದು. ಆ ಗಳಿಸಿರುವ ನಮ್ಮ ಪಟ್ಟಣಿಗರು ಗ್ರಾಮಸ್ಥರು ಆಧುನಿಕ ವಿಚಾರಗಳನ್ನು ಅನುಸರಿಸದಿದ್ದರೆ ಅವರಿಗೆ ಹೊಸ ಜೀವನವನ್ನು ಒಪ್ಪಿಕೊಳ್ಳುವುದಿಲ್ಲ. ಕಾಲದಿಂದ ಬಂದಿರುವ ಪದ್ಧತಿಗಳೂ ಅಧಿಕಾರ ಮನೋಭಾವಗಳೂ ಇವೆಲ್ಲವೂ ಆ ಭಾವನೆಯ ಪರಿಣಾಮವಾಗುತ್ತಿವೆ. ಪಟ್ಟಣಕ್ಕೆ ಎಲ್ಲವೂ ಸ್ವಾಭಾವಿಕ. ಪಟ್ಟಣಿಗರನ್ನು ಸರಿ ದಾರಿಗೆ ತರಬೇಕು. ಮೊದಲ ವಿಷಯದ ಬಳಿಕ ಅಂತರದ ಸಮಸ್ಯೆಯು ಏರುವ ಲಕ್ಷಣವಿದೆ. ಆರ್ಥಿಕ ತತ್ವಗಳ ತಳಹದಿ ವಿಷಯದಲ್ಲಿ ಹೆಚ್ಚಾಗಿ ನಿಂತ ಪರಿಸ್ಥಿತಿಯ ಪ್ರಭಾವವು ಅನೇಕ ರೂಪವನ್ನು ತಾಳಿ, ರಾಷ್ಟ್ರೀಯ ಸಮಾರಂಭಗಳಲ್ಲಿ ಅನೇಕ ವಿಧವಾಗಿ ಕಾಣಿಸುತ್ತಿದೆ. ಸಾರ್ವಜನಿಕ ಸಭೆ ಸುಧಾರಣೆಯ ಹೆಸರಿನಲ್ಲಿ ಅನೇಕರು ತಮ್ಮ ಪಟ್ಟಣಿಗರ ಹಳ್ಳಿಗರು, ಆ ಬಗೆಯ ಅನೇಕ ಆವಶ್ಯಕತೆಗಳಿಗೆ ಕಾರಣಭೂತರಾದ ಪಟ್ಟಣದ ನಾಗರಿಕರು ಇದಕ್ಕೆ ಬೇಕಾದ ಇದೇ ಎಂಬುದನ್ನು ಆರಿಯಾಗದೆ ಅಗ್ರಗಣ್ಯರು ನಗರ ಬಂದಿರುವ ಆಡಂಬರವನ್ನು ಅನುಕರಿಸುತ್ತ, ಹಳ್ಳಿಗರು ತಮ್ಮ ಹಿಂದಿನ ರೀತಿಯಲ್ಲಿ ಇರದೆ ಮಾರ್ಪಟ್ಟು, ಅದರ ಪ್ರವೃತ್ತಿಯು ಸೂಚಿಸುತ್ತದೆ. ಜನತೆಯ ಸ್ಥಿತಿ ಹೀಗಾಗಿದೆ. ಬಾಳು ದೂರ ಆರದು ಹೋಗಿದ್ದರೂ ನಿಜವಾಗಿ ಮುಕ್ತಿ ಕೊಡುವುದು? ಇದು ಒಬ್ಬ ಗ್ರಾಮಸ್ಥನ ಪ್ರಶ್ನೆ. ನ್ಯಾಯ ವಿಚಾರ ತಮ್ಮ ಜೀವನವನ್ನು ಯಾವ ನಿಮಿಷಕ್ಕೆ ಬದಲಾಯಿಸಬೇಕು ಎನ್ನುವ ಬಗೆಯ ವಿಚಾರವು ತಿಳಿಯಿಲ್ಲ. ಬಂದಿರುವ ಬಗೆಯ ಪಾತ್ರವು ಎಷ್ಟೆಂಬುದು, ಹಿಗ್ಗಿದ ಗ್ರಾಮ ಜೀವನವು ನಡೆಯುತ್ತಿರುವ ಗ್ರಾಮ ವಿಚಾರ ಮುಖಂಡರೇ ಹೇಳುತ್ತಾರೆ.

ಈ ದೃಷ್ಟಿಯಿಂದ ಗ್ರಾಮ ಜೀವನವನ್ನು ಆಳವಾಗಿ ನೋಡಬೇಕಾಗಿದೆ. ಹಳ್ಳಿಗಳು, ನಗರ ಜೀವನದಿಂದ ದೂರವಾದರೂ ಗ್ರಾಮ ಜೀವನವನ್ನು ತಮ್ಮ ಸ್ವಂತದ್ದನ್ನಾಗಿ ಪುನಃ ಮಾಡಬೇಕು. ವಿಷಯ ಕೇವಲ ಜನರನ್ನು ಬಿಡುವುದು ಅಲ್ಲ. ಇದು ಆನೇಕರ ನಿತ್ಯದ ಅನುಭವದ ವಿಷಯ. ಧಾರ್ಮಿಕ, ನೈತಿಕ ಮತ್ತು ಆರ್ಥಿಕ ತತ್ವಗಳ ಮೇಲೆ ನಿಲ್ಲಿಸಬೇಕಾಗಿದೆ. ನಮ್ಮ ಗ್ರಾಮ ಜೀವನವು ಇಂದು ಅನೇಕರ ದುಃಸ್ಥಿತಿಗೆ ಕಾರಣವಾಗಿದೆ. ಅನೇಕ ಅನರ್ಥಗಳಿಗೆ ಕಾರಣಭೂತವಾಗಿದೆ. ಗ್ರಾಮ ಜೀವನೋದ್ಧಾರ ಹಾಗೂ ಪ್ರಗತಿಪರ ಮನಃಸ್ಥಿತಿಯ ಆವಶ್ಯಕತೆಯು ಎಲ್ಲ ವಿದ್ಯಾವಂತರಿಗೆ ಗೊತ್ತು. ಇದಕ್ಕೆ ಆದ ಸಹಾಯಕ್ಕಾಗಿ ಸಾರ್ವಜನಿಕರ ಸಹಾಯ ಬೇಕು.

ಹಿಂದೂ ಮುಸಲ್ಮಾನ್ ಸಮಸ್ಯೆ

ಗಾಂಧಿ—ಜಿನ್ನಾ ಭೇಟಿ

ಹಿಂದೂ-ಮುಸ್ಲಿಂ ಸಮಸ್ಯೆಯನ್ನು ಸಮಾಧಾನಕರವಾದ ರೀತಿಯಲ್ಲಿ ಇತ್ಯರ್ಥ ಮಾಡಲು ಅಖಿಲ ಭಾರತ ಮುಸ್ಲಿಂ ಲೀಗ್ ಅಧ್ಯಕ್ಷರಾದ ಮಿ ಜಿನ್ನಾರವರು ಆಲಿ ಜನ್ನಾರವರಿಗೂ ಕಾಂಗ್ರೆಸ್ ಮುಖಂಡರಿಗೂ ಪತ್ರ ವ್ಯವಹಾರ ನಡೆಯುತ್ತಿರುವುದು. ಈ ಬಗ್ಗೆ ಚರ್ಚೆಯಾಗಲು ಈ ವಿಷಯವು ಪೂರ್ಣ ಚರ್ಚೆಗೆ ಬರುವುದೆಂದು ಗೊತ್ತಾಗಿದೆ.

ಮಿ ಜಿನ್ನಾರವರು ಈ ತಿಂಗಳ ಎರಡನೇ ವಾರದಲ್ಲಿ ಬೊಂಬಾಯಿಯಲ್ಲಿ ಮಹಾತ್ಮಾಗಾಂಧಿಯವರನ್ನು ಸಂದರ್ಶಿಸುವವರಿದ್ದಾರೆ. ಆಗ ಇಬ್ಬರೂ ಈ ವಿಷಯವನ್ನು ಕುರಿತು ಚರ್ಚಿಸುವರು. ಚರ್ಚಿಸುತ್ತಾರೆ. ಗಾಂಧಿ ಜಿನ್ನಾ ಭೇಟಿಯಾದ ಮೇಲೆ ಪ್ರಮುಖರಾದ ಹಿಂದೂ ಮತ್ತು ಮುಸ್ಲಿಂ ಪ್ರಮುಖರು ಗಾಂಧಿಯವರನ್ನು ಕಂಡು ಹಿಂದೂ-ಮುಸ್ಲಿಂ ಸಮಸ್ಯೆಯ ಬಗ್ಗೆ ಅವರ ಸಲಹೆ ಪಡೆದುಕೊಳ್ಳುವರೆಂದು ಗೊತ್ತಾಗಿದೆ.

ಹರತಾಳಾಚರಣೆ

(ನಮ್ಮ ಬಾತ್ಮೀದಾರರಿಂದ)

ಗುಂಡ್ಲುಪೇಟೆಯಲ್ಲಿ ತಾ॥ 16-1-38 ನೇ ಸೋಮವಾರ ಹರತಾಳವು ಯಶಸ್ವಿಯಾಗಿ ಆಚರಿಸಲ್ಪಟ್ಟಿತು.

ಮಧ್ಯಾಹ್ನ ೩ ಘಂಟೆಗೆ ಸರಿಯಾಗಿ ಜನರು ಬೀದಿಗಳಲ್ಲೆಲ್ಲಾ ಒಗ್ಗೂಡಿ ಮಹಾತ್ಮಾ ಗಾಂಧೀಜಿಯವರ ಫೋಟೋ ಮೆರವಣಿಗೆ ಹೊರಟು ಊರೆಲ್ಲಾ ಹರತಾಳವಾಗಿಸುವುದನ್ನು ನಡೆಸಿದರು.

ಹಿಂದೂ ಮುಸಲ್ಮಾನ ಮುಖಂಡರೆಲ್ಲಾ ಒಕ್ಕಟ್ಟಿನಿಂದ ಆಗಮಿಸಿ ಸಭೆಯನ್ನು ಸೇರಿಸಿ ಜನರಿಂದ ತಮ್ಮ ಅನುಮೋದನೆಯನ್ನು ಸೂಚಿಸಿದರು.

ಸಾಯಂಕಾಲ ಸಭೆಯಲ್ಲಿ 500 600 ಜನ ಸೇರಿದ್ದರು. ಅನೇಕ ಮಹನೀಯರುಗಳ ಕೆಂಪ ಭಾಷಣಗಳಾದವು. ಸಭೆಯಲ್ಲಿ ಪೋಲೀಸರೂ ಇದ್ದರು.

ಈ ಕೆಳಗೆ ಕಂಡ ನಿರ್ಣಯಗಳು ಪಾಸಾದವು:—

(೧) ನರಿಮನ್ರವರ ಮೇಲಿನ ಅಸಮಾಧಾನ ಸುಭಾಷರವರ ನಿರ್ಣಯವನ್ನು ಒಪ್ಪುವುದು. (೨) ನಮ್ಮ ಸ್ವಾತಂತ್ರ್ಯದ ಪ್ರಭುಗಳ ಅಧಿಕಾರವನ್ನು ಜವಾಬ್ದಾರಿ ಸರ್ಕಾರವನ್ನು ಸ್ಥಾಪಿಸುವುದು. (೩) ಕಾಂಗ್ರೆಸ್ ಮುಖಂಡರ ಶ್ರೀ ಯವರುಗಳನ್ನು ಬಿಡಿಸುವುದು.

ಏಗೆ ಜೇಡಿ ಇಂದು, ಮುಂಜಾನೆ ಮಹಾತ್ಮಾಜೀಯವರ ವಿರೋಧವಾಗಿ ಹೇಳಿದರು. ಈ ಸಿದ್ಧಾಂತ ವನ್ನು ಆವರು ಪ್ರಸ್ತಾಪಿಸಿದ್ದಾರೆ. ಅವರ ಜನ್ಮದಿನವು ಸಮೀಪಿಸಿದ ಕಾರಣ ತಮ್ಮ ನಿರ್ಧಾರವನ್ನು ಮುಂದೂಡಿದರು.

ನಾವು ಬ್ರಿಟಿಷ್ ಪ್ರಜೆಗಳಲ್ಲ ವಂತೆ

ಬ್ರಿಟಿಷ್ ರಕ್ಷಿತ ಪ್ರಜೆಗಳಂತೆ

ರೊಡೇಸಿಯಾ (ದಕ್ಷಿಣ ಆಫ್ರಿಕಾ)ದಲ್ಲಿ ನೆಲೆಸಿರುವ ಭಾರತ ದೇಶೀಯ ಸಂಸ್ಥಾನಗಳಿಗೆ ಸಂಬಂಧಪಟ್ಟವರಿಗೆ ತೊಂದರೆಯುಂಟಾಗುವ ಒಂದು ಪ್ರಕರಣವು ಅಲ್ಲಿ ನಡೆಯುವುದಾಗಿದೆ. ಈಗ ರೊಡೇಸಿಯದಿಂದ ಬಂದಿರುವ ಸುದ್ದಿಯ ಪ್ರಕಾರ ಅಲ್ಲಿಯ ಪಾರ್ಲಿಮೆಂಟಿನ ಚೀಫ್ ಎಲೆಕ್ಟೋರಲ್ ರಿಜಿಸ್ಟರಿಂಗ್ ಅಧಿಕಾರಿಯು ಒಂದು ಆಜ್ಞೆ ಹೊರಡಿಸಿ ರೊಡೇಸಿಯದಲ್ಲಿರುವ ಭಾರತ ದೇಶೀಯ ಸಂಸ್ಥಾನದ ಪ್ರಜೆಗಳು ಬ್ರಿಟಿಷ್ ಪ್ರಜೆಗಳಲ್ಲವೆಂದೂ ಕೇವಲ ಬ್ರಿಟಿಷ್ ರಕ್ಷಿತ ಪ್ರಜೆಗಳಾಗಿರುವುದರಿಂದ ರೊಡೇಸಿಯ ಪಾರ್ಲಿಮೆಂಟಿಗೆ ಪ್ರತಿನಿಧಿಗಳನ್ನು ಚುನಾಯಿಸುವ ಹಕ್ಕು ಅವರಿಗೆ ಇಲ್ಲವೆಂದು ತಿಳಿಸಿರುವುದಾಗಿ ವ್ಯಕ್ತವಾಗಿದೆ.

ಈ ಆಜ್ಞೆಯು ಜಾರಿಗೆ ಬರುವುದಾದರೆ ರೊಡೇಸಿಯಾದಲ್ಲಿ ನೆಲಸಿರುವ ಭಾರತ ದೇಶೀಯ ಸಂಸ್ಥಾನ ಪ್ರಜೆಗಳ ಪ್ರಮುಖ ಹಕ್ಕಿಗೆ ಧಕ್ಕೆ ಬಂದಂತಾಗುತ್ತದೆ. ಅಲ್ಲಿನ ಭಾರತೀಯರು ಈ ವಿಷಯದಲ್ಲಿ ಪ್ರಿವಿ ಕೌನ್ಸಿಲಿಗೆ ಅಪೀಲ್ ಮಾಡುವುದಾಗಿ ಗೊತ್ತಾಗಿದೆ.

ಆ ಕಾ ಶ ವಾ ಣಿ

ಸೋಮವಾರ:—7—30 ರಿಂದ 8 "ಆಲೋಚನಾ ತರಂಗಗಳು" ಮ॥ ಪಿ. ಎಂ. ಶಿವರಾಮಯ್ಯನವರಿಂದ ವಿರೋಧ್ಯ ಸಂಗೀತ. ಮಂಗಳವಾರ:— 6-30 ರಿಂದ 9 ಕರ್ನಾಟಕ ಗಾನ. ಕನ್ನಡ ಕವಿ "ವರ ಪ್ಲಿ" ಮ॥ ಎಂ. ಎಸ್. ಬಸವಲಿಂಗಯ್ಯ ನವರಿಂದ. ಬುಧವಾರ:— 6-30 ರಿಂದ 9 ಕರ್ನಾಟಕ ವಾದ್ಯ ಗಾನ. ಉಪನ್ಯಾಸ "ಆಹಾರದ ಪಟ್ಟಿ" ಗುರುವಾರ:— 30 ರಿಂದ 9 ಕನ್ನಡ ನಾಟಕ "ಸುಭದ್ರಾ ಪರಿಣಯ"; ಭಾರತ ಪದನ ಮ॥ ಕೆ. ಕೃಷ್ಣ ರಾಯರಿಂದ. ಶುಕ್ರವಾರ:— 7-30 ರಿಂದ 9-15 ಹಿಂದೂಸ್ಥಾನೀ ಸಂಗೀತ ದಕ್ಷಿಣಾದಿ ಗಾನ.

ಬೇಕಾಗಿದೆ

ನಮ್ಮ ಫ್ಯಾಕ್ಟರಿಯಲ್ಲಿ ತಯಾರಾಗುವ ಬೆಂತ ಪೆಟ್ಟಿಗೆಗೆ ಗಿರಾಕಿಗಳನ್ನೊದಗಿಸಲು ಆಖಿಲ ಕರ್ನಾಟಕದಲ್ಲಿಯೂ ಡಿಸ್ಟ್ರಿಬ್ಯೂಟರು, ಏಜಂಟರು ಬೇಕಾಗಿದೆ. ಇಷ್ಟವುಳ್ಳವರು ೩ ಆಣೆ ಪೋಸ್ಟೇಜ್ ಸ್ಟಾಂಪಿನೊಡನೆ ಕೂಡಲೆ ಬರೆದುಕೊಳ್ಳಿರಿ.

ಶ್ರೀ ಶಂಕರಿ ವರ್ಕ್ಸ್,
ಸೋಲ್ ಏಜಂಟ್ಸ್.
ಕರ್ನಾಟಕ ಅಂಡ್ ಬಸವಲಿಂಗ
ಮ್ಯಾಚ್ ವರ್ಕ್ಸ್,
2830 ಹಳ್ಳದಕೇರಿ, ಮೈಸೂರು.

ಜೈಲಿನ ಸುಖ

ಶ್ರೀಮತಿ ಲಲಿತಾ ಸ್ವಾಮಿಯವರ ಹೇಳಿಕೆ

ಧ್ವಜ ಸತ್ಯಾಗ್ರಹ ದಿನಾಚರಣೆ ಸಂಬಂಧವಾಗಿ ಬೆಂಗಳೂರಿನಲ್ಲಿ ದಸ್ತಗಿರಿಯಾಗಿ ಒಂದು ದಿನ [illegible] ಶಿಕ್ಷೆಯನ್ನು ಹೊಂದಿ ಬಿಡುಗಡೆ ಹೊಂದಿದವರಿಗೆ ಸಹಾಕ್ಕೆ ಗುರಿಯಾದ ಶ್ರೀಮತಿ ಲಲಿತ ಸ್ವಾಮಿಯವರು ಈ ರೀತಿ ಹೇಳಿಕೆಯನ್ನು ಕೊಟ್ಟಿದ್ದಾರೆ,

ನನ್ನ ಎರಡು ದಿನಗಳ ಜೈಲಿನ ಅನುಭವವು ಜೈಲಿನ [illegible] ಗೊತ್ತಾಯಿತು, ಜೈಲಿಗ ಹಾಕುತ್ತೇವೆಂದು ಸರಕಾರವು ಹೆದರಿಸುವುದು [illegible] ಹೊರಗೆ ಇರುವವರಿಗಿಂತಲೂ ಜೈಲಿನಲ್ಲಿ ಕಟ್ಟಿಗೆ ಸ್ವಾತಂತ್ರ್ಯವಿದ್ದಂತೆ ಪ್ರತಿ ಮುಖಿಯೂ ಪತ್ರ ಪುರುಷನೂ ಒಂದು ದಿನವಾದರೂ ಜೈಲಿಗ ಹೋಗಬೇಕೆಂದರೆ ಎಷ್ಟೋ ವಿಚಾರಗಳು ಅರ್ಥವಾಗುತ್ತವೆ ಜೈಲಿನಲ್ಲಿ ನಿವಾಗ ಒಂದು ವಿಧವಾದ ದೇಶ ಭಕ್ತಿ ನಮ್ಮಲ್ಲಿ ಹುಟ್ಟಿಕೊಳ್ಳುತ್ತದೆ ಇದರಿಂದ ಮನಸ್ಸು ಕೂಡಾ ಪವಿತ್ರತೆಯನ್ನು ಹೊಂದಿ ಅನೇಕ ಸತ್ಕಾರ್ಯಗಳನ್ನು ಮಾಡಲು ಅನುಕೂಲವಾಗುತ್ತದೆ [illegible] ಜೈಲಿನಲ್ಲಿರುವ ಸುಖವು ನನಗಿಲ್ಲದೆ ಹೋಯಿತು, ನನ್ನ [illegible] ಶಿಕ್ಷೆಯೂ ಆಯಿತು [illegible] ನನಗೂ [illegible] ವುದರಿಂದ [illegible] ಸಿತು,

ನನ್ನೆ ದಿನ [illegible] ಮ್ಯಾಜಿಸ್ಟ್ರೇಟರು ನನ್ನ [illegible] ಅನುಭವಿಸಿದ [illegible] ನೋಡಬೇಕೆಂದು ಇದಕ್ಕೆ ನಾನು [illegible] ವಿಷಾದಪಡುತ್ತೇನೆ ನಾನು ನನ್ನ ಕೈಲಾದಷ್ಟು [illegible] ಬರುವ [illegible] ತೊಂದರೆಯನ್ನು ಅನುಭವಿಸಲು ಸಿದ್ಧಳಾಗಿರುತ್ತೇನೆ

ನಮ್ಮ ದೇಶದ [illegible] ಕಾರ್ಯದಲ್ಲಿ [illegible] ಹಿರಿಯರು [illegible] ವುದೆಂದು ನನ್ನ ಸಮೋದರಿಯರಲ್ಲಿ ಪ್ರಾರ್ಥನೆ

ಕಿವಿ ಚುಚ್ಚುವುದರಲ್ಲಿ ಎಚ್ಚರಿಕೆ

ಮಕ್ಕಳಿಗೆ ಕಿವಿ ಚುಚ್ಚುವುದು ಒಂದು ಸಾಮಾನ್ಯ ಪದ್ಧತಿಯಷ್ಟೆ ಇದರಲ್ಲಿ [illegible] ಜಾಗರೂಕತೆಯನ್ನು ಇಡದಿದ್ದರೆ ಟೆಟಾನಸ್ ಎಂಬ ವ್ಯಾಧಿಯು ಬರುತ್ತದೆಂದು ಬೆಂಗಳೂರು ವಿಕ್ಟೋರಿಯ ಆಸ್ಪತ್ರೆಯ ಡಾಕ್ಟರುಗಳು ತಿಳಿಸಿರುವರು [illegible] ಕೂಗೆಳಿಗಿಂತಲೂ [illegible] ವಿಷಯದಲ್ಲಿ ಹೆಚ್ಚು ಉದಾಸೀನರಾಗಿರುವರೆಂದು ಹೇಳಲಾಗಿದೆ ಕಿವಿ ಚುಚ್ಚಿದ ಸೀಲೆ [illegible] ಬಿಡಕೂಡದೆಂದೂ [illegible] ಹಚ್ಚಿರಿ [illegible] ಬರುತ್ತದೆಂದೂ ಎಚ್ಚರಿಕೆಯನ್ನು ಕೊಡಲಾಗಿದೆ

ಮಕ್ಕಳ ಹಬ್ಬ

ಅಖಿಲ ಕರ್ನಾಟಕ ಮಕ್ಕಳ [illegible] ಮತ್ತು ಕನ್ನಡಿಗರ [illegible] ಹಬ್ಬ [illegible] ಬೆಂಗಳೂರು ಕರ್ನಾಟಕ ಸಾಹಿತ್ಯ [illegible] 26, 27, 28 [illegible] ಗಳಲ್ಲಿ ನಡೆಯುವುದೆಂದು [illegible] ಪ್ರಕಟಿಸಿದ್ದೇವೆ. 26 ನೇ ತಾ ಸಂಜೆ 6 ಗಂಟೆಗೆ [illegible] ಶ್ರೀಮಾನ್ [illegible] ಮಕ್ಕಳ [illegible] ಪ್ರದರ್ಶನವೂ [illegible] ಪ್ರದರ್ಶನಗಳೂ, ಭಾಷಣ, ಸಂಗೀತ, ಆಟಪಾಟಗಳು [illegible] ನಾಟಕದ ಮಕ್ಕಳೂ, [illegible] ಸಂತೋಷವಾಗಿ [illegible] ಒಂದು ಅವಕಾಶವನ್ನು ಕಲ್ಪಿಸುವ [illegible] ದೇ ಇದರ ಮುಖ್ಯ ಉದ್ದೇಶವಾಗಿರುವ

ದರಿಂದ ಮನೋರಂಜನೆಯನ್ನುಂಟುಮಾಡತಕ್ಕ ಪ್ರತಿ ವಿಷಯಗಳಿಗೂ ಇಲ್ಲಿ ಸ್ಥಾನವಿದೆ ನಾಡಿನ ಎಲ್ಲಾ ಕಡೆಗಳಿಂದಲೂ ಹಾವಾಡಿಗರೂ, ದೊಂಬರು, ಕೋತಿ ಕುಣಿಸತಕ್ಕವರು, ಕೋಲೆಬಸವನನ್ನು ಆಡಿಸತಕ್ಕವರು, ಮ್ಯಾಜಿಕ್ ಮಾಡುವವರು, ಮೊದಲಾದವರೆಲ್ಲರೂ ಈ ಸಮಾರಂಭದಲ್ಲಿ ಭಾಗಿಗಳಾಗಿ ಮಕ್ಕಳನ್ನು ಸಂತಸಪಡಿಸಬೇಕೆಂದು ಬೇಡುತ್ತೇವೆ ಉತ್ತಮ ಪ್ರದರ್ಶನಗಳಿಗೆ [illegible] ಬೆಂಗಳೂರು ಪಟ್ಟಣದ ಮಹನೀಯರು [illegible] ನೇಸಭೂಷಣಗಳಿಂದ [illegible] ಮಕ್ಕಳಿಗೆ [illegible] ಕಳುಹಿಸಿಕೊಡಬೇಕೆಂದು ಬಿನ್ನವಿಸುತ್ತೇವೆ [illegible] ಕ್ರೈಸ್ತನ [illegible] (Merry-go—

[illegible] ಕೊಡುತ್ತೇವೆ [illegible]

---

round) ಚಕ್ರ [illegible] (Giant wheel) [illegible]

ಪ್ರೆಸ್ ಕಾನೂನಿನ ತಿದ್ದುಪಡಿ

[illegible]

ಚಕ್ರಬಂಧ ಸ್ಪರ್ಧೆ ನಂ. ೧೮

ಸರಿಯಾದ ಉತ್ತರ

[illegible]

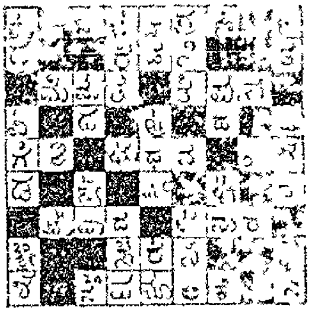

ಎಂಟು ಜೊತೆ ಎತ್ತುಗಳನ್ನು ಕಟ್ಟಿದ ಬಂಡಿಯಲ್ಲಿ ರಾಷ್ಟ್ರಪತಿ ಸಿದ್ದಲಿಂಗಯ್ಯನವರ ಮೆರವಣಿಗೆ

ಅಕಾಲ ವಾರ್ಧಕ್ಯ

[illegible]

ನೂತನ ಮಂಜರಿ ಮಾತ್ರೆಗಳು

[illegible]

ನೂತನ ಮಂಜರಿ ಫಾರ್ಮಸಿ

[illegible]

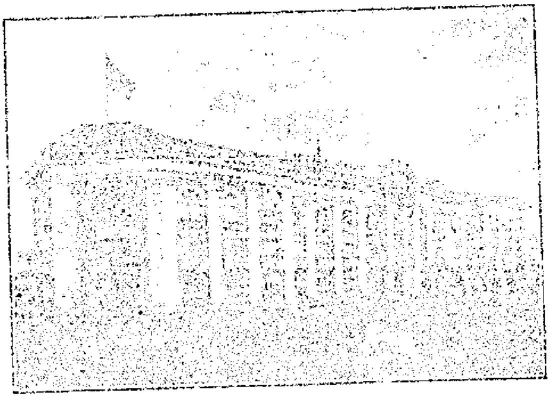

ನಿಮ್ಮ ಕರ್ತವ್ಯ

ಪ್ರತಿಯೊಬ್ಬ ತರುಣನಾಗಲಿ, ಅತನು ವಿವಾಹಿತನಾಗಿರಲಿ, ಬ್ರಹ್ಮಚಾರಿಯಾಗಿರಲಿ, ಬಡವನಾಗಿರಲಿ, ಐಶ್ವರ್ಯವಂತನಾಗಿರಲಿ, ಅವನನ್ನು ಆಶ್ರಯಿಸಿರತಕ್ಕವರು ಇದ್ದೇ ಇರುತ್ತಾರೆ. ಅವನು ಸಾವು ಹೊಂದುವುದಕ್ಕೆ ಮುಂಚೆ ತನ್ನನ್ನು ನಂಬಿದವರ ಜೀವನಕ್ಕೆ ಸಾಕಾದಷ್ಟು ಸೌಲಭ್ಯಗಳನ್ನು ಮುಂಚಿತವಾಗಿಯೇ ಕಲ್ಪಿಸುವುದು ಅವನ ಕರ್ತವ್ಯ.

ಓರಿಯಂಟಲ್

ಈ ಕರ್ತವ್ಯವನ್ನು ನೆರವೇರಿಸಲು ನಿಮಗೆ ಸಹಕಾರಿಯಾಗಲಿ.

ಸಂಪಾದಿಸತಕ್ಕವರ ಮರಣದಿಂದ ಸಂಸಾರದಲ್ಲಿ ಆಕಸ್ಮಿಕವಾಗಿ ಉಂಟಾದ ಕಷ್ಟಕಾಲದಲ್ಲಿ ಓರಿಯಂಟಲ್ ಪಾಲಿಸಿಗಳು ಕಳೆದ 64 ವರ್ಷಗಳಿಂದ ಸಾವಿರಾರು ಕುಟುಂಬಗಳಿಗೆ ಸಹಾಯ ಮಾಡಿವೆ.

ಒಂದು ದಿನ ಹೆಚ್ಚು ಕಡಿಮೆ ಪ್ರತಿಯೊಬ್ಬ ಮನುಷ್ಯನಿಗೂ ವಿಮೆ ಮಾಡಬಹುದಾದ ಕಾಲವು ಮುಂದೆ ಹೋಗುತ್ತದೆ. ಆದ್ದರಿಂದ ನಿಮ್ಮ ಕರ್ತವ್ಯ ಪಾಲನೆಯಲ್ಲಿ ತಡಮಾಡಬೇಡಿರಿ.

ಓರಿಯಂಟಲ್‌ನಲ್ಲಿ ವಿಮೆ ಮಾಡಿರಿ

ನಿಮ್ಮ ಆಶ್ರಿತರ ಭವಿಷ್ಯವನ್ನು ಭದ್ರಪಡಿಸಿರಿ.

ವಿವರಗಳಿಗೆ ಬರೆಯಿರಿ:-

ಓರಿಯಂಟಲ್

ಗವರ್ನ್‌ಮೆಂಟ್ ಸೆಕ್ಯೂರಿಟಿ

ಲೈಫ್ ಅಶ್ಯೂರೆನ್ಸ್ ಕಂಪೆನಿ, ಲಿಮಿಟೆಡ್

ಸ್ಥಾಪನೆ 1874 ಮುಖ್ಯ ಕಛೇರಿ : ಬೊಂಬಾಯಿ

ಭಾರತದಲ್ಲೆಲ್ಲಾಯೂ ಈ ಸಂಸ್ಥೆಯ ಶಾಖೆಗಳೂ, ಪ್ರತಿನಿಧಿಗಳಿದ್ದಾರೆ.

ಎಂ. ಹೆಚ್. ಕೃಷ್ಣಮೂರ್ತಿ, ಇನ್ಸ್‌ಪೆಕ್ಟರ್, ಸಂಸ್ಯಾಷಿರಾವ್ ರೋಡ್, ಮೈಸೂರು.

ಎನ್. ಸ್ವಾಮಿನಾಥನ್, ಬಿ. ಎ., ಬ್ರಾಂಚ್ ಸೆಕ್ರೆಟರಿ, ಓರಿಯಂಟಲ್ ಬಿಲ್ಡಿಂಗ್ಸ್, ಸೌತ್ ಪರೇಡ್, ಬೆಂಗಳೂರು.

ಅಮೃತಾಂಜನ

ಶೀಘ್ರವಾಗಿ ಗುಣಪಡಿಸುತ್ತದೆ.

ಹುಳುಕಡ್ಡಿ ಮದ್ದು

ಕಜ್ಜಿ, ತುರಿಕೆ, ಹುಳುಕಡ್ಡಿ, ಹೊಳುಕಡ್ಡಿ, ಬಿಳ್ಪು, ... ಮೊದಲಾದ ಎಲ್ಲಾ ಚರ್ಮ ವ್ಯಾಧಿಗಳಿಗೂ ಉತ್ತಮ ಔಷಧ.

ಅಮೃತಾಂಜನ ಲಿಮಿಟೆಡ್

ಬೊಂಬಾಯಿ— ಮದರಾಸು

ಶ್ರೀ ರಾಜಲಕ್ಷ್ಮಿ ಟೈಲರಿಂಗ್ ಹಾಲ್ ಅಂಡ್ ಇನ್ಸ್ಟಿಟ್ಯೂಟ್

ಶಿವರಾಂಪೇಟೆ, ಮೈಸೂರು.

ಬೇಸಿಗೆ ರಜದ ಕಾಲದಲ್ಲಿ ಸ್ಪೆಷಲ್ ಟೈಲರಿಂಗ್ ಶಿಕ್ಷಣದ ತರಗತಿಗಳನ್ನು ನಡೆಸಲಾಗುತ್ತದೆ. ತರಗತಿಗಳು ಎರಡು ತಿಂಗಳ ಕಾಲ ನಡೆಯುತ್ತವೆ. ಫೀ 35 ರೂ.

ಕೆ. ಎಂ. ಉತ್ತರಕರ್, ಫಸ್ಟ್ ಕ್ಲಾಸ್ ಲಂಡನ್ ಡಿಪ್ಲೊಮಾ ಹೋಲ್ಡರ್

ಚಿತ್ರಶಾಲಾ ಸ್ಪರ್ಧೆ ನಂ. ೪೭ ಸರಿಯಾದ ಉತ್ತರ

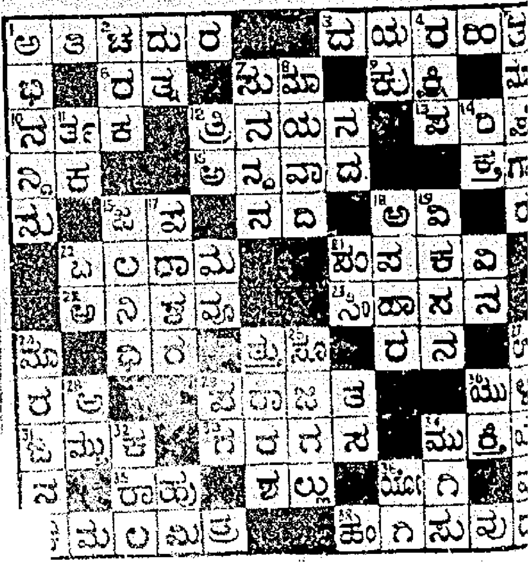

ಸೂಚನೆ:—ಈ ಸ್ಪರ್ಧೆಯ [illegible] ಉತ್ತರವು [illegible] ... ಅವಕಾಶವಿಲ್ಲ. ... ಉತ್ತರವನ್ನು ಮುಕ್ತವಾಗಿ ಕಳುಹಿಸಬಹುದು. ... ಏಪ್ರಿಲ್ 18 ಮತ್ತು 25 ನೇ ತಾರೀಖು ... (ಶಾಯಿಯಲ್ಲಿ) ಬರೆದು ಕಳುಹಿಸಬೇಕು. ... 19 ... ಕೊನೆಯ ದಿನ. ನಂತರ ಕಳುಹಿಸುವ ... ಸರಿಯಾದ ಉತ್ತರವು ... 9 ನೇ ತಾರೀಖು ... ಪ್ರಕಟವಾಗುತ್ತದೆ.

ವಿಳಾಸ— ಮ್ಯಾನೇಜರ್, ಚಿತ್ರಶಾಲಾ ಸ್ಪರ್ಧೆ, ಒಂಟಿಕೊಪ್ಪಲು, ಮೈಸೂರು.

ವಿ. ಸೂ.—ನಮ್ಮ ಏಜಂಟರುಗಳು— [illegible] ಮೈಸೂರು — [illegible] ನಂ. 46 [illegible] ಬೆಂಗಳೂರು ಸಿಟಿ [illegible] ಚಿತ್ರದುರ್ಗ— [illegible]

ಎಡದಿಂದ ಬಲಕ್ಕೆ

೧. [illegible]; ... [illegible] ಪ್ರಾರಂಭವಾಗಿ ... ಪ್ರಸಿದ್ಧವಾದ ... [illegible] ... ನಾವು ನೋಡುತ್ತೇವೆ ... [illegible]

ಮೇಲಿನಿಂದ ಕೆಳಕ್ಕೆ

[illegible] ... ಒಂದು ಪಕ್ಷಿ.

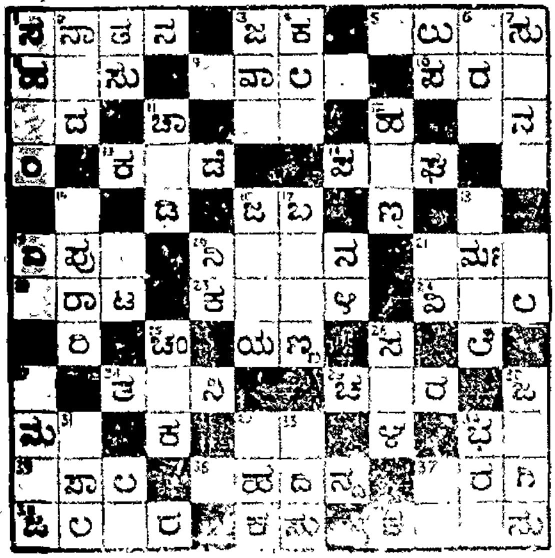

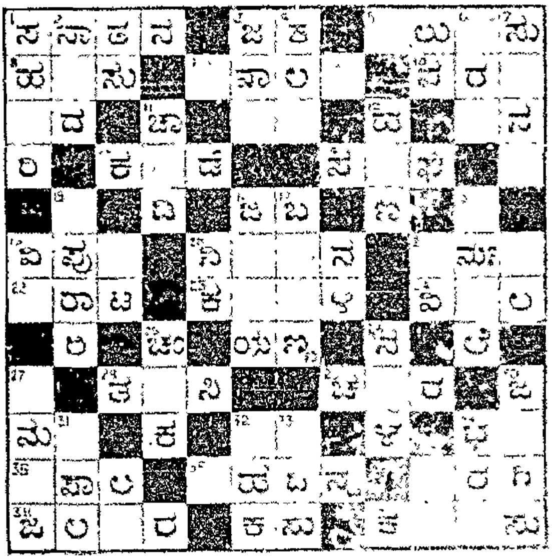

ಚಿತ್ರಶಾಲಾ ಸ್ಪರ್ಧೆ ನಂ. ೩೦೦. ಕೂಪನ್ ನಂ. ...... ಪೋಸ್ಟಲ್ ಆರ್ಡರ್ ನಂಬರ್ ....

ಹೆಸರು .... ವಿಳಾಸ ....

ವಿ. ಸೂ. [illegible]

ನಂ. ೩

ಕೃಷ್ಣರಾಜಸಾಗರ

[illegible] ಬಹುಮಾನ ರೂ 75 : ಒಟ್ಟು ಬಹುಮಾನ ರೂ 150 : [illegible] ಬಹುಮಾನ ರೂ 75

[illegible] ರ ಒಳಗಾಗಿ ಬರತಕ್ಕ ಸರಿಯಾದ ಉತ್ತರಕ್ಕೆ [illegible] ಬಹುಮಾನ [illegible] ರೂಪಾಯಿ

[illegible] 11—5—1938 [illegible]

ನಿಯಮಗಳು 1 [illegible] 2. [illegible] 3. ಪ್ರವೇಶಧನ [illegible] 1 ಕ್ಕೆ [illegible] 4. ಉತ್ತರದ [illegible] 5. ಪ್ರವೇಶ [illegible] 6. [illegible] 7. [illegible] 8. [illegible] ಉತ್ತರವು ತಾರೀಖು 23—5—38 [illegible] ಪತ್ರಿಕೆಯಲ್ಲಿ ಪ್ರಕಟಿಸಲ್ಪಡುವುದು.

ಸವಸಾಚಿ ಸಮಸ್ಯೆ ನಂ ೩. [illegible]

[illegible]

ಕೆಳಗಿನಿಂದ ಎಡಬಲಕ್ಕೆ [illegible]

ಕೆಳಗಿನಿಂದ ಮೇಲಕ್ಕೆ : [illegible]

[illegible] —ಎಂ. ಕೆ. ಎನ್. [illegible], ಮೈಸೂರು.

ಮೈಸೂರು ಆಸ್ಪತ್ರೆ ಸ್ವೀಪ್

([illegible])

ಕೃಷ್ಣರಾಜೇಂದ್ರ ಆಸ್ಪತ್ರೆಯಲ್ಲಿನ [illegible] ಗೃಹದ ಸಹಾಯಾರ್ಥವಾಗಿ

ಟಿಕೇಟು ಒಂದಕ್ಕೆ ಒಂದು ರೂಪಾಯಿ

[illegible]

[illegible] 1-7 [illegible]

[illegible]

[illegible]

ಮೈಸೂರು ಹಾಸ್ಪಿಟಲ್ ಸ್ವೀಪ್

[illegible], ಮೈಸೂರು.

"ಸುವಾಸಿನಿ"

[illegible]

ಶ್ರೀಗಂಧದ ಬಿಲ್ಲೆಗಳು

[illegible]

[illegible]

ವದಕಿ ಕೃಷ್ಣಮೂರ್ತಿ,

[illegible], ಮೈಸೂರು.

ಚಂದಾ ದರ.
... 1—8—0
... 0—1—0 ... 0—0—6

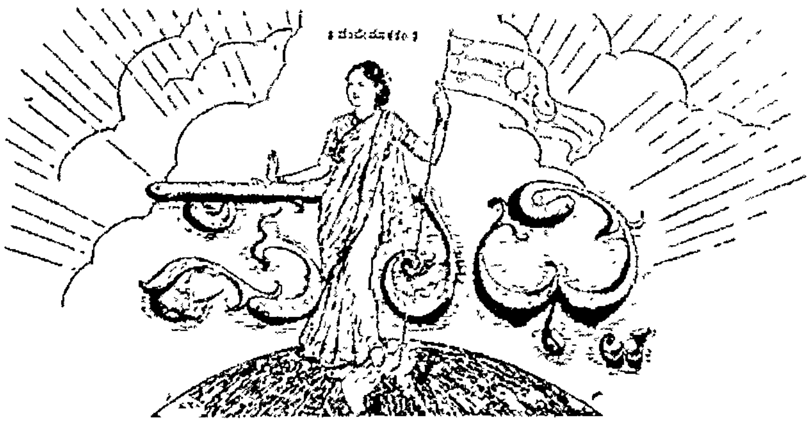

... ದರ
... 0—1—0
... 0—0—0

॥ ಸತ್ಯಮೇವೋದ್ಧಾರಮ್ಯಹಮ್ ॥
ರಾಜಧಾನಿಯ ರಾಷ್ಟ್ರೀಯ ವಾರ ಪತ್ರಿಕೆ.
ವೃದ್ಧ ಪಿತಾಮಹ ಎಂ. ವೆಂಕಟಕೃಷ್ಣಯ್ಯನವರ ಜ್ಞಾಪಕಾರ್ಥವಾಗಿ ಪ್ರಕಟಿಸಲ್ಪಡುವುದು.
ಸಂಪಾದಕರು. ಆಗರಂ ರಂಗಯ್ಯ, ಬಿ.ಎ.

ಸಂಪುಟ ೩] MYSORE : MONDAY 2—3—38 — ಮೈಸೂರು : ಸೋಮವಾರ ೨—೩—೩೮ [ಸಂಚಿಕೆ ೯

ವರ್ತಮಾನ ಸಂಗ್ರಹ

ತಾಯಿನಾಡು, ನವಜೀವನ, ವಿಶ್ವಕರ್ನಾಟಕ ಪತ್ರಿಕೆಗಳ ಸರ್ಕಾರದವರಿಂದ ನಿಷ್ಟಿಸಲ್ಪಟ್ಟಿವೆ.

° ° °

ಬೆಂಗಳೂರು ಡಿಸ್ಟ್ರಿಕ್ಟ್ ಬೋರ್ಡಿನ ಅಧ್ಯಕ್ಷರಾದ ಶ್ರೀಮಾನ್ ಗುರುವಾರೆಡ್ಡಿಯವರನ್ನು ಅಧ್ಯಕ್ಷತೆಯಿಂದ ಏಕೆಕ್ಕೆ ತಪ್ಪಿಸಬಾರದೆಂದು ಸರ್ಕಾರದವರು ಕೇಳಿರುವರೆಂದೂ, ಕೆಲವು ಮಂದಿ ಸದಸ್ಯರುಗಳು ರಾಜೀನಾಮೆಯನ್ನು ಕೊಡುವವರಾಗಿರುವರೆಂದೂ, ಒಂದು ಇಂಗ್ಲಿಷ್ ಪತ್ರಿಕೆಯು ತಿಳಿಸುತ್ತದೆ. ಇನ್ನು ಕೆಲವು ಅಧ್ಯಕ್ಷರುಗಳಿಗೆ ನೋಟೀಸು ಕೊಡಲ್ಪಟ್ಟಿದೆ.

° ° °

ಸಂಜನಗೂಡಿನ ಧ್ವಜ ಸತ್ಯಾಗ್ರಹದಲ್ಲಿ ಶ್ರೀ ಡಿ. ಶ್ರೀನಿವಾಸಯ್ಯನವರಿಗೆ ಮೂರು ತಿಂಗಳು, ಶ್ರೀ ಸಂಪತ್ಕುಮಾರಾಚಾರ್ಯರಿಗೂ, ಎಂ. ಎಸ್. ಶ್ರೀನಿವಾಸರಾಯರಿಗೂ ಎರಡು ತಿಂಗಳು, ಶ್ರೀಮತಿ ಪಾರ್ವತಮ್ಮ ಸೂರ್ಯನಾರಾಯಣರಾಯರಿಗೆ ಒಂದು ವಾರ ಸಜಾ ಶಿಕ್ಷೆಯು ಸ್ಪೆಷಲ್ ಮ್ಯಾಜಿಸ್ಟ್ರೇಟರವರಿಂದ ವಿಧಿಸಲ್ಪಟ್ಟಿದೆ.

ಗುಡಿಬಂಡೆ ಪ್ರಾಂತ್ಯದ ಹಲವು ಕಡೆಗಳಲ್ಲಿ ಹಲವರು ಬಂಧಿಸಲ್ಪಟ್ಟಿರುವರೆಂದು ಕೇಳುತ್ತೇವೆ.

° ° °

ವಿದುರಾಶ್ವತ್ಥ ಪ್ರಕರಣದ ಸಂಬಂಧವಾಗಿ ಸಾಕ್ಷಿ ಕೊಡಲೆಂದು ಹೇಳುವ ಶ್ರೀ ಯಪ್ಪರಾಧ್ಯರ ಹೇಳಿಕೆಯಂತೆ ಪ್ರಾಣಭೀತಿಯುಳ್ಳ ಗಾಯ ಆರಡಿ ಎತ್ತರದಲ್ಲಿ ದೇವಸ್ಥಾನ ಮತ್ತು ಛತ್ರದ ನಡುವೆ ಹೋಗುತ್ತಿದ್ದಾಗ, ಪೋಲೀಸಿನವರ ಕಿಟಕಿಗಳಿಂದ ಗುಂಡು ಹಾರಿಸಿದರೆಂದು ತಿಳಿದು ಬಂದಿರುವುದಾಗಿ ಎಂದು ತಾಯಿನಾಡಿನ ಮದ್ರಾಸು ಪತ್ರಿಕೆಯೊಂದು ತಿಳಿಸುತ್ತದೆ.

° ° °

ಒಬ್ಬ ಹೈಕೋರ್ಟಿನ ಜಡ್ಜರ ಅಧ್ಯಕ್ಷತೆಯಲ್ಲಿ ಒಂದು ವಿಚಾರಣಾ ಸಮಿತಿಯು ಏರ್ಪಡುವುದೆಂದು ಒಂದು ಇಂಗ್ಲೀಷು ಪತ್ರಿಕೆಯೂ, ಸರ್ಕಾರವು ಅಂತಹ ಸಮಿತಿಯ ಏರ್ಪಾಡಿನ ವಿಚಾರಕ್ಕೆ ಬಂದಿಲ್ಲವೆಂದು ಮತ್ತೊಂದು ಇಂಗ್ಲಿಷ್ ಪತ್ರಿಕೆಯೂ ಹೇಳುತ್ತವೆ.

° ° °

ಸಂಸ್ಥಾನದಲ್ಲಿ ಸಾಮಾನ್ಯವಾಗಿ ಎಲ್ಲ ಕಡೆಗಳಲ್ಲಿಯೂ ಪೊಲೀಸು ಸೆಕ್ಷನ್ ೩೯ ಕ್ರಿ. ಪ್ರೊ. ಕೋಡಿನ ಸೆಕ್ಷನ್ ೧೪೪ ಜಾರಿಯಲ್ಲಿರುವುದೆಂದು ಹೇಳಬಹುದು.

° ° °

ಶಿವಪುರದಲ್ಲಿ ಜನರು ಹಾರೋಹಿಸುವುದರಿಂದ ಪ್ರತಿದಿನವೂ ದಸ್ತಗಿರಿಗಳಾಗುತ್ತಿವೆ.

° ° °

ಬೆಂಗಳೂರಿನಲ್ಲಿ ಅಡ್ವೋಕೇಟ್ [illegible] ತಾ|| ೨೩ ರಲ್ಲಿ ಕಲ, [illegible] ರವರಿಗೆ ಒಟ್ಟು ೧೦೦ ಮಂದಿಗಳು ದಸ್ತಗಿರಿಯಾದರಂತೆ.

° ° °

ಬೆಂಗಳೂರಿನಲ್ಲಿ ಪುರಭವನದ ಪ್ರಾಂತ್ಯದ ೩ ನೇ ತಾ|| ೨೦ ರಲ್ಲಿ ಜನರ ಗುಂಪೊಂದು ಸಿನಿಮಾ ಪ್ರದರ್ಶನದ ಚಲನ ಚಿತ್ರ ಪ್ರದರ್ಶನಗಳನ್ನು ನಿಲ್ಲಿಸಲು ಯತ್ನಿಸಿತೆಂದೂ ಪೋಲೀಸರು ಗುಂಪನ್ನು ಚದರಿಸಿದರೆಂದೂ ಕೇಳುತ್ತೇವೆ.

° ° °

ಮೈಸೂರಿನಲ್ಲಿ ಸುಧಾರಣಾ ಸಮಿತಿಯು ಹೊರಡಿಸಿದ ಬೋರ್ಡೊಂದನ್ನು ಹೊತ್ತು ಮೆರವಣಿಗೆ ಮಾಡಿದ ಹುಡುಗರನ್ನು ಬಂಧಿಸಿದ್ದಾರೆ.

° ° °

ನೆನ್ನೆ ಶ್ರೀ ಹನುಮಂತಯ್ಯನವರು ವಾಗ್ಬಂಧನದ ಆಜ್ಞೆಯನ್ನು ಉಲ್ಲಂಘಿಸಿ ಭಾಷಣ ಮಾಡಿದರು. ಅವರನ್ನು ದಸ್ತಗಿರಿ ಮಾಡಲಿಲ್ಲ.

° ° °

ಜನವಾಣಿಯು ಇನ್ನು ಮುಂದೆ ಪ್ರಕಟವಾಗುವುದು ಇಂತಹ ಸನ್ನಿವೇಶದಲ್ಲಿ ಜನಸೇವೆಗೆ ಮುಂದೆ ಬಂದ ನಮ್ಮ ಬಂಧುವಿನ ಪುನರಾಗಮನವನ್ನು ಬಯಸುವೆವು.

ಒಳ್ಳೆ ನಡತೆಗೆ ಜಾಮೀನು

ಇಲ್ಲಿನ ಜನಜಾಗ್ರತಿ ಸಂಘದ ಮುಂದಾಳುಗಳಾದ ಶ್ರೀಯುತರುಗಳು, ಟಿ. ಎಸ್. ಸುಬ್ಬಣ್ಣ, ರಾಜಶೇಖರಯ್ಯ ಆರ್. ರಂಗಯ್ಯನವರುಗಳನ್ನು ೧೦೭ ನೇ ಸೆಕ್ಷನ್ ಅಪರಾಧಕ್ಕೆ ಗುರಿ ಮಾಡಲಾಗಿದೆ. ಇವರುಗಳು [illegible] ಒಂದು ವರ್ಷದ ವರೆಗೆ ಒಳ್ಳೆಯ ನಡತೆಯಲ್ಲಿರುವರೆಂಬ ಬಗ್ಗೆ ತಲಾ ಐನೂರು ರೂಪಾಯಿಗಳ ಜಾಮೀನನ್ನು ಕೊಡಬೇಕೆಂದು ಕೇಳಿದ್ದಾರೆ. ಆ ಪಾದನೆಯಲ್ಲಿ ರಾಜಕೀಯ ಸುಧಾರಣಾ ಸಮಿತಿಯು ಹೊರಡಿಸಿದಂತಹ ಒಂದು ಬೋರ್ಡನ್ನು ಹೊತ್ತು ಬೀದಿಯಲ್ಲಿ ಉತ್ಸವ ಹೊರಡುವುದೂ, ಇಂತಹ ಹಲವು ವಿಷಯಗಳನ್ನು ಮಾಡುತ್ತಿರುವುದೂ ಕಾರಣಗಳೆಂದು ಫಿರ್ಯಾದಿನಲ್ಲಿ ನಮೂದಿಸಿರುವರು.

ಮೈಸೂರಿನಲ್ಲಿ ಧ್ವಜಾರೋಹಣ

ನಾರಾಯಣಶಾಸ್ತ್ರಿ ರಸ್ತೆಯ ವೈದ್ಯಶಾಲೆ ಬಳಿ ನೆನ್ನೆ ದಿನ ಸುಮಾರು ಸಾಯಂಕಾಲಕ್ಕೆ ಹೇಳಿಟ್ಟ ಸಭೆ ಸಂಭವಿಸಿತು. ಸುಮಾರು ಇಪ್ಪತ್ತು ಮಂದಿ ಪೋಲೀಸಿನವರು ಲಾಠಿಗಳೊಡನೆ ಸುಸಜ್ಜಿತರಾಗಿ ನಿಂತಿದ್ದರು. ಬಂದೂಕುಗಳೊಡನೆ ರಿಸರ್ವ್ ಪೋಲೀಸರೂ ಇದ್ದರು.

ಶ್ರೀ ಸುಬ್ಬರಾವ್ ಉಪಾಧ್ಯರವರು ಧ್ವಜಾರೋಹಣಕ್ಕೆ ಯತ್ನಿಸಿ ದಸ್ತಗಿರಿಯಾದರು. ಶ್ರೀ ರಾಜಾರಾವರು ಧ್ವಜವನ್ನು ಹಾರಿಸಿ ನಂತರ ಪೋಲೀಸರ ವಶವಾದರು. ಶ್ರೀಮತಿ ಬಾಲಸುಂದರಮ್ಮ, ಶ್ರೀಗಳಾದ ಟಿ. ಮರಿಯಪ್ಪ, ಕೆ. ವಿ. ಪುಟ್ಟರಾಜ್, ರಂಗರಾಮಯ್ಯನವರುಗಳು ಭಾಷಣಗಳನ್ನು ಮಾಡಿದರು. ಎಲ್ಲರೂ ಧ್ವಜವಂದನೆಯನ್ನು ಆಚರಿಸಿದರು. ಜನಸಂದಣಿಯ ಮತ್ತು ಪೋಲೀಸಿನವರ ಶಿಸ್ತು ಮೆಚ್ಚುವಂತಹುದಾಗಿತ್ತು.

ಅಭಿಪ್ರಾಯಗಳು

ಮಹಾತ್ಮ ಗಾಂಧೀಜಿಯವರು

ಭಾರತದಲ್ಲಿ ಎಲ್ಲಿದ್ದರೂ ನಾನು ಅವಶ್ಯಕತೆ ಬಿದ್ದರೆ ಮೈಸೂರನ್ನು ಸೇರಲು ಸಿದ್ಧನಿದ್ದೇನೆ

ಪಂ| ಜವಹರಲಾಲ್ ನೆಹರು

ಧ್ವಜದ ಗೌರವವನ್ನು ಮೈಸೂರು ಚೆನ್ನಾಗಿ ಕಾಪಾಡಿಕೊಂಡಿತು.

ಶ್ರೀ ಸುಭಾಷ್ ಚಂದ್ರಬೋಸ್

ಈ ಅದ್ಭುತ ಪ್ರಾಣತ್ಯಾಗಗಳು ವ್ಯರ್ಥವಾಗದಿರಲಿ, ಜವಾಬ್ದಾರಿ ಸರ್ಕಾರವನ್ನು ಗಳಿಸಿ.

ಸರ್ದಾರ್ ವಲ್ಲಭಭಾಯಿಯವರು

ಜನರು ಹೋರಾಡುವುದರ ಸ್ವಾತಂತ್ರ್ಯಕ್ಕೆ ಈ ಪ್ರಾಣತ್ಯಾಗಗಳು ತಕ್ಕಷ್ಟು ಬೆಲೆಯಲ್ಲ.

ಸುಧಾರಣಾ ಸಮಿತಿಯ ಅಧ್ಯಕ್ಷರು

ಈ ಘಟನೆಯಲ್ಲಿ ನೊಂದವರಿಗೆ ಸಂತಾಪವನ್ನು ಸೂಚಿಸುವ ಅಧಿಕಾರವು ಈ ಸಭೆಗಿಲ್ಲವಾದರೂ ಅಂತಹ ಸಹಾನುಭೂತಿಯು ಇದ್ದೇ ಇದೆ.

ಪಬ್ಲಿಸಿಟಿ ಆಫೀಸರ್ :

ಈ ದುರ್ಘಟನೆಗೆ ಗುಂಪಿನವರಿಗೆ ಸರ್ಕಾರದ ಸಹಾನುಭೂತಿ ಇದ್ದೇ ಇದೆ.

ಸಂಪಾದಕರು—ಇಂಡಿಯನ್ ಎಕ್ಸ್‌ಪ್ರೆಸ್ :—ಇದು ಮೈಸೂರಿನ ಜಲಿಯನ್ ವಾಲಾಬಾಗ್ ಆಗಿದೆ. ಅದರ ಅಸ್ತಿತ್ವ ಸರಿಪ್ಪ ಪಟ್ಟಣ; ಇದು ಸತ್ಯ.

ಆನರಬಲ್ ಶ್ರೀ ಗೋಪಾಲರೆಡ್ಡಿ ಮಂತ್ರಿಗಳು—ಕಾಂಗ್ರೆಸ್ ಧ್ವಜದಲ್ಲಿ ಕೇವಲ ಬಟ್ಟೆ ಮಾತ್ರವಿಲ್ಲ; ಅದರ ಹಿಂದೆ ರಕ್ತವಿದೆ ಅದೆಂತಹ ಸನ್ನಿವೇಶ. ಇನ್ನು ನೂರಾರು ಜನರೂ ಮುಂತಾಗಿ ಬರಲಿದ್ದಾರೆ.

ಮೈಸೂರು ಕಾಂಗ್ರೆಸ್ ಅಧ್ಯಕ್ಷರು

ಈ ವಿಪತ್ತನ್ನು ಅನುಭವಿಸಿ ಜನಗಳು ಒಟ್ಟುಗೂಡಬೇಕಾಗಿದ್ದಾರೆ; ಹಾಗೆ ಮಾಡಲಿಲ್ಲ.

ಈ ವಾರದ ಕಥೆ

"ಶಿಕ್ಷೆ"

ಲೇಖಕರು:— ಜಿ. ಕೆ. ಹಾವಂಜೆ, ಮೈಸೂರು.

ದೊಡ್ಡ ದೊಡ್ಡ ಅಧಿಕಾರಿಗಳೂ, ಮಂತ್ರಿ ಸರದಾರರೂ, ಪುರಪ್ರಮುಖ ಕೆಲವರೂ ಆ ದರ್ಬಾರಿನಲ್ಲಿ ಭಾಗವಹಿಸಿದ್ದರು. ನಡುವೆ ರತ್ನಖಚಿತ ಸಿಂಹಾಸನದಲ್ಲಿ ರಾಜನು ಕುಳಿತುಕೊಂಡು ನೆರೆದಿದ್ದ ಸಭಿಕರ ಕಡೆಗೊಮ್ಮೆ ದೃಷ್ಟಿಹೊರಳಿಸಿದನು. ಅದು ಹೊತ್ತಿನಲ್ಲಿಯೇ ವಿವಿಧ ರೀತಿಯಲ್ಲಿ ಸಿಂಗರಿಸಿಕೊಂಡು, ವಿವಿಧ ಹಾವಭಾವಗಳೊಡನೆ ರಾಜ ನರ್ತಕಿಯು ಪ್ರವೇಶಿಸಿ, ಸಿಂಹಾಸನಾರೂಢನಾಗಿದ್ದ ರಾಜನಿಗೆ ವಂದಿಸಿ ತನ್ನ ಕಲಾಪೂರ್ಣ ನೃತ್ಯದಿಂದ ನೆರೆದಿದ್ದ ಎಲ್ಲಾ ಸಭಾಸದರನ್ನೂ ರಾಜನನ್ನೂ ಮುಗ್ಧಗೊಳಿಸುತ್ತಿರುವಳು. ಆ ಆಸ್ಥಾನವು ಸಂತಸದ ನೆಲೆವೀಡಾಗಿತ್ತು!

ಆದರೆ ಇಂತಹ ಆನಂದ ಸಮಯದಲ್ಲಿ, ಮಹಾದ್ವಾರದಲ್ಲಿ ಅಮಿತ ಕೋಲಾಹಲ! ನೂರಾರು ಜನರ ಗಲಭೆ! ಸಣ್ಣ ದೊಂಬಿಯ ಹಾಗೆ. ಹತ್ತಾರು ಜನರ ಬಿಚ್ಚುಗತ್ತಿ ಕಾವಲಿನಲ್ಲಿ, ಕಬ್ಬಿಣದ ಸರಪಳಿಗಳಿಂದ ಬಂಧಿಸಲ್ಪಟ್ಟ ಭಯಂಕರಾಕೃತಿಯುಳ್ಳವನೊಬ್ಬನನ್ನು ಸಾಹಸದಿಂದ ಎಳೆತರುತ್ತಿದ್ದರು.

ಕೃಷ್ಣವರ್ಣದ ಆಜಾನುಬಾಹು ದೇಹ, ಕೆಂಡವನ್ನು ಗುಳುತ್ತಿರುವ ಕಣ್ಣುಗಳು. ಕೆದರಿದ ಕೇಶರಾಶಿ; ಸಂತಾಪದಿಂದ ಬೆವರಿರುವ ಆ ರೌದ್ರ ಮುಖ; ಆದರೂ ಅದರಲ್ಲೊಂದು ಗಾಂಭೀರ್ಯ! ಅವನೊಬ್ಬ ಅಪರಾಧಿ!

ಆ ಯಮ ಸದೃಶ ವ್ಯಕ್ತಿಯನ್ನು ಕಂಡ ಕೂಡಲೆ ನರ್ತಿಸುತ್ತಿದ್ದ ನರ್ತಕಿಯು ಬೆದರಿ ಪಲಾಯನ ಮಾಡಿದಳು. ರಾಜಾಸ್ಥಾನವೆಲ್ಲ ತುಟಿಪಿಟಕ್ಕೆನ್ನದೆ ಮೌನತಾಳಿತ್ತು.

ಚಿತ್ರದ ಬೊಂಬೆಯಂತೆ ರಾಜನು ಸಿಂಹಾಸನದಲ್ಲಿ ಕುಳಿತಿದ್ದನು. ಎದುರಿಗೆ ಹತ್ತಾರು ಬಿಚ್ಚುಗತ್ತಿಗಳ ಹಾರದಲ್ಲಿ ಅಪರಾಧಿ.

ಯಾರು ಪ್ರಜೆಗಳನ್ನು ಬಹುವಾಗಿ ಪೀಡಿಸುತ್ತಿದ್ದನೋ, ಯಾರಿಗೋಸ್ಕರ ಪ್ರಜೆಗಳು ಅನುದಿನವೂ ಹೆದರಿಕೆಯ ಬಾಳನ್ನನುಭವಿಸುತ್ತಿದ್ದರೋ ಆ ಅಪರಾಧಿ ಇಂದು ರಾಜನ ಮುಂದೆ ನಿರಾಯುಧನಾಗಿ ನಿಂತಿದ್ದಾನೆ! ಬೋನಿನಲ್ಲಿ ಸಿಕ್ಕಿ ಮೃಗರಾಜನಂತೆ ಚಡಪಡಿಸುತ್ತಿದ್ದಾನೆ.

ರಾಜನು ಅವನನ್ನೇನು ಬೇಕಾದರೂ ಮಾಡಬಹುದು. ಮನಸ್ಸಿಗೆ ಬಂದ ದಂಡನೆಯನ್ನು ವಿಧಿಸಬಹುದು. ಹಿರಣ್ಯಕಶಿಪು ಪ್ರಹ್ಲಾದನನ್ನು ನೂಕಿಸಿದಂತೆ ದೊಡ್ಡ ಬೆಟ್ಟದ ಮೇಲಿಂದ ನೂಕಿಸಬಹುದು, ಸಜೀವವಾಗಿ ಸುಡಿಸಬಹುದು. ಮೈಯ ಚರ್ಮವನ್ನು ಸುಲಿಸಬಹುದು. ರಾಜನು ಒಮ್ಮೆ ಕಣ್ಣು ಮಿಟುಕಿಸಿದರೆ ಸಾಕಾಗುತ್ತಿತ್ತು. ಆ ದುರ್ವರ್ತನ ಪಾಪಪೂರಿತ ದೇಹವು ನೂರಾರು ತುಂಡುಗಳಾಗಿ ಬೀಳುತ್ತಿದ್ದವು. ಅವನಿಗೆ ಶಿಕ್ಷೆ ವಿಧಿಸುವಲ್ಲಿ ರಾಜನು ಸ್ವತಂತ್ರನು. ಅವನಾರ ಸಲಹೆಯನ್ನೂ ಕೇಳಬೇಕಾಗಿದ್ದಿಲ್ಲ. ಆದರೆ ರಾಜನು ಅಂತಹ ಕಾರ್ಯವನ್ನು ಮಾಡಲಿಲ್ಲ. ಬಂದಿಯು ತನಗೆದುರಾಗಿ ತುಸು ದೂರದಲ್ಲಿ ನಿಂತಿರಲು ರಾಜನು ತಾನೇ ಸ್ವತಃ ಸಿಂಹಾಸನದಿಂದಿಳಿದು ಬಂದನು.

ರಾಜನು ಸಿಂಹಾಸನದಿಂದ ಕೆಳಗಿಳಿದ ರೀತಿಯನ್ನು ನೋಡಿ ಆ ದುರುಳನಿಗೆ ವಿಧಿಸುವ ಶಿಕ್ಷೆಯ ಬಗ್ಗೆ ನೆರೆದಿದ್ದ ಪ್ರತಿ ಸಭಾಸದನ ಮನಸ್ಸೂ ವಿಧ ವಿಧವಾಗಿ ಚರ್ಚಿಸುತ್ತಿತ್ತು. ಪ್ರತಿಯೊಬ್ಬನೂ ಆ ದುರುಳನಿಗೆ ವಿಧಿಸುವ ಶಿಕ್ಷೆಯು ಭಯಂಕರವಾದದ್ದಿರಬೇಕೆಂದು ಆಶಿಸುತ್ತಿದ್ದನು. ಆದರೆ ರಾಜನ ಮನವು ಇದಕ್ಕೆ ತೀರ ಭಿನ್ನವಾಗಿತ್ತೆಂದು ಅವರಿಗೇನು ಗೊತ್ತು?

ರಾಜನು ಅಪರಾಧಿಯ ಮುಂದೆ ಬಂದು ನಿಂತನು. ಮುತ್ತುಗಟ್ಟಿದ್ದ ಕತ್ತಿ ಕಾವಲಿನವರು ಹಿಂದಕ್ಕೆ ಸರಿದರು. ಅವನನ್ನು ಹಿಡಿದಿದ್ದವರು ತುಸು ಸಡಿಲಬಿಟ್ಟರು. ರಾಜನು ಅಪರಾಧಿಯನ್ನು ಆಪಾದ ಮಸ್ತಕವೂ ದೃಷ್ಟಿಸಿ ಸೌಮ್ಯದಿಂದ "ಅಪರಾಧಿ"; ಎಂದನು.

ಕೂಡಲೆ ಬಂಧಿಸಿದ್ದ ಕಬ್ಬಿಣದ ಸಂಕೋಲೆಯ "ಕಣ ಕಣ" ಲೆಂಬ ಶಬ್ದವು ಆ ಆಸ್ಥಾನದಲ್ಲಿ ಮರುದನಿಗೊಟ್ಟಿತು. ಅಪರಾಧಿಯು ತನ್ನನ್ನು ಹಿಡಿದಿದ್ದವರನೊಮ್ಮೆ ಕೊಡಹಿ ಬಂಧಿಸಿದ ಮುಷ್ಟಿಯೊಡನೆ ಎರಡು ಹೆಜ್ಜೆ ಮುಂದೆ ಬಂದನು. ಇದ್ದಕ್ಕಿದ್ದಂತೆಯೇ ಆ ಸ್ಥಾನದಲ್ಲಿದ್ದ ಪ್ರತಿಯೊಬ್ಬನ ಕತ್ತಿಯೂ ಒರೆಯಿಂದ ಹೊರಗೆ ಬಂದುವು. ಪ್ರತಿಯೊಬ್ಬನ ದೃಷ್ಟಿಯೂ ಆ ದುರುಳನ ಕಡೆಗೆ ಭಯಂಕರವಾಗಿತ್ತು. ರಾಜನ ಮುಖವು ಇನ್ನೂ ಪ್ರಫುಲ್ಲವಾಗಿಯೇ ಇತ್ತು. ಆ ರೌದ್ರ ಆದರೂ ಗಂಭೀರವಾದ ಮುಖ, ಆಜಾನುಬಾಹು ದೇಹ, ಅಪ್ರತಿಮ ಬಾಹು ಶಕ್ತಿ ಇವೆಲ್ಲಾ ರಾಜನನ್ನು ತುಸು ಬೆರಗುಗೊಳಿಸಿತು! ರಾಜನ ನೋಟವು ಆ ದುರುಳನ ಮುಖದಲ್ಲಿತ್ತು.

"ನೀನು ರಾಜ ಮತ್ತು ಪ್ರಜಾದ್ರೋಹಿ" ಸೌಮ್ಯದಿಂದಲೇ ರಾಜನೆಂದನು. "ಅನೇಕರು ನಿನ್ನಿಂದ ಕಷ್ಟನಷ್ಟಗಳನ್ನನುಭವಿಸಿದ್ದಾರೆ ಮತ್ತು ಅನುಭವಿಸುತ್ತಿದ್ದಾರೆ. ಅನೇಕರು ನಿನ್ನಿಂದ ಹತರಾಗಿದ್ದಾರೆ. ನಿನ್ನನು ಬದಿಯಟ್ಟಿಂದವರೆಲ್ಲರನ್ನು ನೀನು ಮೃತ್ಯುವಿಗೆ ಬಲಿಗೊಟ್ಟೆ. ಅಂದರೆ ನೀನು ಅವರೆಲ್ಲರಿಗೂ ಮಾಗಿಸಿದ ವೀರನೆಂದಾಯಿತು. ಆದರೆ ರಾಜ ಮತ್ತು ಪ್ರಜಾದ್ರೋಹಿ! ಅಪರಾಧಿ!! ನಿನ್ನಾ ಶೂರತನ ಪ್ರಜೆಗಳನ್ನು ಪೀಡಿಸುವದರಲ್ಲಿ ಪ್ರಕಟಗೊಳಿಸುತ್ತಿ. ಪ್ರಜೆಗಳು ನಿನಗೆ ಹೆದರುವರು. ನಿನ್ನಿಂದ ಅವರಿಗೆ ಅನುದಿನವೂ ಹೆದರಿಕೆಯ ಬಾಳು. ಅದನ್ನು ತಪ್ಪಿಸಲು ನನ್ನ ಸರಕಾರದವರಿಂದಲೂ ಇದುವರೆಗಾಗಲಿಲ್ಲ. ನೀನು ಪ್ರಜೋಪಕಾರಿಯಾಗಿದ್ದ ಪಕ್ಷದಲ್ಲಿ ಅದೆಷ್ಟು ಗೌರವವಿತ್ತು? ನಿನಗೆ ಸಾವಿರಾರು ಜನರ ಬೆಂಬಲ ಕೂಡ ಇರುತ್ತಿತ್ತು. ಈಗ ನಿನಗೆ ಹೆದರುತ್ತಿದ್ದವರೆಲ್ಲರೂ—ಅವರು ಅಂತರಂಗದಲ್ಲಿ ನಿನ್ನನ್ನು ದ್ವೇಷಿಸುವರು—ಆ ದ್ವೇಷವನ್ನು ಪ್ರಕಟಗೊಳಿಸಲು ನಿನ್ನ ಎದುರಿಗೆ ಹೆದರುವರು—ನೀನು ಪ್ರಜೋಪಕಾರಿಯಾಗಿದ್ದಲ್ಲಿ ಅವರೆಲ್ಲರೂ ನಿನ್ನನ್ನು ಗೌರವಿಸುತ್ತಿದ್ದರು. ನಿನ್ನನ್ನು ಪ್ರೀತಿಸುತ್ತಿದ್ದರು.

ಸಭಿಕರೆಲ್ಲರೂ ಚಿತ್ರದ ಬೊಂಬೆಯಂತೆ ಕುಳಿತು ನೋಡುತ್ತಿದ್ದರು. ಅಪರಾಧಿಯನ್ನು ಯಾರೂ ಹಿಡಿದಿರಲಿಲ್ಲ. ಬಿಚ್ಚುಗತ್ತಿಯನ್ನು ಯಾರೂ ಹಿಡಿದಿರಲಿಲ್ಲ. ಬಿಚ್ಚುಗತ್ತಿಯವರೂ ಇರಲಿಲ್ಲ. ಅವನೊಬ್ಬನೇ ರಾಜನ ಮುಂದೆ ನಿಂತಿದ್ದನು. ಅವನ ದೃಷ್ಟಿಯು ರಾಜನ ವಕ್ಷಸ್ಥಲದಲ್ಲಿತ್ತು. ಆ ದೃಷ್ಟಿಯಲ್ಲಿ ಮೊದಲಿನ ರಾಕ್ಷಸ ಕೃತ್ಯದ ಭೀಕರ ಸ್ವಭಾವವಿದ್ದಿಲ್ಲ. ಅದೊಂದು ಅಪೂರ್ವ ಜ್ಯೋತಿಯು ಅಜ್ಞಾತದಿಂದ ಅವನ ಹೃದಯವನ್ನು ಪ್ರವೇಶಿಸಲು ಹವಣಿಸುತ್ತಿತ್ತು. ಹಿಂದಿನ ಆ ರಾಕ್ಷಸ ಸ್ವಭಾವಕ್ಕೂ ಈ ನವೀನ ಜ್ಯೋತಿಗೂ ನಡುವೆ ಅಜ್ಞಾತ ಯುದ್ಧವಾಗುತ್ತಿತ್ತು.

ರಾಜನು ಹೇಳತೊಡಗಿದನು—

"ಅಪರಾಧಿ! ನನ್ನ ರಾಜ್ಯದವರೆಲ್ಲರೂ ನನಗೆ ಪ್ರಜೆಗಳು. ನೀನೂ ಸಹ ನನ್ನ ಪ್ರಜೆಗಳಲ್ಲೊಬ್ಬ. ನನ್ನ ಪ್ರಜೆಗಳೆಲ್ಲರೂ ಒಬ್ಬರೊಡನೊಬ್ಬರು ಸಹೋದರರಂತೆ ವರ್ತಿಸಬೇಕೆಂಬುದೇ ನನ್ನ ಆಶಯ. ಇಂತಿರಲು ಯಾವನೊಬ್ಬನು ರಾಜ್ಯದಲ್ಲಿನ ಪ್ರಜೆಗಳಿಗೆ ಹಿಂಸೆ ಮಾಡುತ್ತಿದ್ದನೆಂದರೆ ಅದು ರಾಜನಿಗೆ ಹೇಗೆ ಸಹಿಸಲು ಸಾಧ್ಯವಾಗುವುದು?

"ನಿನಗೆ ಪ್ರಜೆಗಳಿಂದ ಅಥವಾ ನನ್ನ ಅಧಿಕಾರಿಗಳಿಂದ ಅನಾನುಕೂಲವಾಗಿರಬಹುದು. ಅದನ್ನು ನೀನು ಸೇಡಿನ ರೂಪದಲ್ಲಿ ಅವರ ಮೇಲೆ ತೀರಿಸಬಾರದಿತ್ತು. ನನ್ನ ಪ್ರಜೆಗಳಿಂದ, ನನ್ನ ಅಧಿಕಾರಿಗಳಿಂದ ನಿನಗೆ ತೊಂದರೆಯಾಗಿದ್ದಲ್ಲಿ ನನ್ನ ಬಳಿಗೆ ಬಂದು ಹೇಳಬಹುದಿತ್ತು. ನೀನು ಹಾಗೆ ಮಾಡಲಿಲ್ಲ. ಅನೇಕರನ್ನು ಕಷ್ಟಕ್ಕೀಡು ಮಾಡಿದೆ. ಅನೇಕರನ್ನು ಕೊಂದೆ. ಇದರ ಪರಿಣಾಮ! ನನ್ನ ರಾಜ್ಯದಲ್ಲಿ ಎಲ್ಲೆಲ್ಲಿಯೂ ಘೋರಭಯವೇ ಇಂದು ತಲೆಗೊಳಿಸುತ್ತಿದೆ. ನಿನ್ನ ಸಾಹಸೋಚ್ಚಾರಣವೇ ಅವರಿಗೆ ಕೃತಾಂತ ಸಂದರ್ಶನ. ಅವರಿಗೆ ನೆಮ್ಮದಿಯಿಲ್ಲ ಬಾಳಿನಲ್ಲಿ ಸುಖ ಸಂತಸವಿಲ್ಲ. ನನಗೂ ಹಾಗೆಯೇ ನಿನಗೂ ಹಾಗೆಯೇ! ನನ್ನ ಅಧಿಕಾರಿಗಳಿಂದ ಯಾವ ಕಾಲಕ್ಕೆ ಎಂತಹ ಅಪಾಯ ಸಂಭವಿಸುವುದೋ ಎಂಬ ಕಿಂಚಿತ್ ಭಯವಾದರೂ ರಕ್ಷಿವಾಹಿಯಾದ ನಿನ್ನ ಹೃದಯದಲ್ಲಿ ಸುಳಿದಿರುವುದು. ನಿನ್ನೊಬ್ಬನಿಂದ ನನ್ನ ರಾಜ್ಯಕ್ಕೇ ನೆಮ್ಮದಿ ಇಲ್ಲ."

ರಾಜನೊಮ್ಮೆ ಅಪರಾಧಿಯ ಮುಖವನ್ನು ನೋಡಿದನು. ಅಪರಾಧಿಯ ದೃಷ್ಟಿಯು ರಾಜನ ಪದತಲದಲ್ಲಿತ್ತು. ಆ ನೋಟವು ಕೆಂಡವನ್ನು ಗುಳುತ್ತಿರಲಿಲ್ಲ. ಮುಖದಲ್ಲಿ ಸೇಡಿನ ದೈತ್ಯ ಲಕ್ಷಣವಿದ್ದಿಲ್ಲ. ಅದೊಂದು ಅಪೂರ್ವ ಜ್ಯೋತಿ ಅವನ ಮುಖದಲ್ಲಿ ನಲಿಯುತ್ತಿತ್ತು.

ನಿಜವಾಗಿಯೂ ಅಪರಾಧಿಯು ತನ್ನ ಕೃತ್ಯಗಳಿಗಾಗಿ ಪಶ್ಚಾತ್ತಾಪ ಪಟ್ಟಿದ್ದನು. ಇಲ್ಲಿಯವರೆಗೆ ಮಾಡಿದ ಕೃತ್ಯಗಳು ಹೀನವಾದುವೆಂದು ತಿಳಿಯಿತವನ ಮನವು. ತಾನು ಹೀನ ಕೃತ್ಯಗಳನ್ನು ಮಾಡಿದ ಅಪರಾಧಿಯು ನಿಜವೆಂದು ಅವನು ಒಪ್ಪಿದನು. ಅವನ ಬಗ್ಗೆ ಅವನಿಗೇ ತುಚ್ಛಭಾವನೆಯು ಉತ್ಪನ್ನವಾಯಿತು.

ಮೊದಲು —ಸಿಪಾಯಿಗಳು ತನ್ನನ್ನು ಬಂಧಿಸಿ ತಂದಾಗ ರಾಜನು ತನ್ನನ್ನು ಭಯಂಕರವಾಗಿ ಶಿಕ್ಷಿಸುವನೆಂದು ತಿಳಿದಿದ್ದನು. ಅದರಿಂದ ರಾಜನಲ್ಲಿ ಅವನಿಗೆ ದ್ವೇಷವೂ, ತಿರಸ್ಕಾರವೂ ಉಂಟಾಗಿದ್ದಿತು.

ಆದರೆ ಈಗ! ರಾಜನು ತನ್ನ ಅಗಾಧ ತಪ್ಪುಗಳನ್ನು ಮನ್ನಿಸುವನು. ಅಪರಾಧಿಯಾದವನನ್ನು ರಾಜನು ಪ್ರೇಮದಿಂದ ಆದರಿಸುತ್ತಿರುವನು. ರಾಜನಲ್ಲಿ ಅವನಿಗೆ ಪೂಜ್ಯತೆಯುಂಟಾಯಿತು. ರಾಜನ ಪ್ರೇಮ ಶಿಕ್ಷೆಯು ಆ ಕಟುಕನಂತಹ ಅಪರಾಧಿಯನ್ನು ಸಹ ಪಶ್ಚಾತ್ತಾಪಪಡುವಂತೆ ಮಾಡಿತು. ಪ್ರೇಮವು ಭಯಂಕರ ಕ್ರೂರ ಸ್ವಭಾವವನ್ನು ಗೆದ್ದಿತು.

ರಾಜನ ಮುಖವು ಅತ್ಯಂತ ಸೌಮ್ಯವಾಗಿತ್ತು. ಕಣ್ಣುಗಳು ಪ್ರೇಮ, ಕ್ಷಮಾ ಜ್ಯೋತಿಗಳನ್ನು ಹೊರಹೊಮ್ಮುತ್ತಿದ್ದುವು. ಅವನ ಬಲಗೈ ಅಪರಾಧಿಯ ಬಲಭುಜದ ಮೇಲಿತ್ತು. ರಾಜನು ಹೇಳತೊಡಗಿದನು.

"ನಿನ್ನ ತಮ್ಮಂದಿರನ್ನು ಹಿಂಸಿಸುವೆಯಾ? ನಿನ್ನ ಹೃದಯದಲ್ಲಿ ಪ್ರೇಮವಿಲ್ಲವೆ? ಅಹಿಂಸೆಯು ನಿನಗೊಪ್ಪಿಗೆಯಾಗಲಾರದೆ? ಅಪರಾಧಿ! ಈಗ ಹೇಳು. ನೀನು ನನಗೆ ಹೆದರಬೇಕಾದುದಿಲ್ಲ. ನಿನ್ನ ಮನ ಬಿಚ್ಚಿ ಹೇಳು."

ರಾಜನ ಪಾದದಲ್ಲಿ ಏನೋ ಬಿದ್ದಂತಾಯಿತು ಎರಡು ಹನಿ ಕಣ್ಣೀರು. ಪಶ್ಚಾತ್ತಾಪದಿಂದ ದಹಿಸಲ್ಪಟ್ಟ ಹೃದಯದ ಎರಡು ಹನಿ ಕಣ್ಣೀರು. ಅಪರಾಧಿಯ ಶಿರವು ರಾಜನ ಪಾದವನ್ನಾಶ್ರಯಿಸಿತ್ತು. ಆಸ್ಥಾನದ ಒಂದು ಪಾರ್ಶ್ವದಿಂದ ಗುಲ್ ಗುಲ್ ಎಂಬ ಗೆಜ್ಜೆಯ ಸದ್ದಿನೊಡನೆ ನರ್ತಕಿಯು ಪುನಃ ಪ್ರವೇಶಿಸಿದಳು. ಸಭಾಸದರ ದೃಷ್ಟಿಯು ಅತ್ತ ಹೋಯಿತು. ನರ್ತಕಿಯು ಸಿಂಹಾಸನದ ಮುಂದಿನ ನೋಟವನ್ನು ಕಂಡು ದಿಗ್ಭ್ರಾಂತಳಾದಳು. ಯಾರು ಬರುತ್ತಿದ್ದವನನ್ನು ಕಂಡು ತಾನು ಹೆದರಿ ಓಡಿದ್ದಳೋ! ಅವನೀಗ—ರಾಜನ ಬಾಹುಬಂಧನದಲ್ಲಿ! ಅಹುದು, ರಾಜನ ಪ್ರೇಮಶಿಕ್ಷೆಯ ಮೂಲಕ—ಪಶ್ಚಾತ್ತಾಪದಿಂದ ದಹಿಸಲ್ಪಟ್ಟು ಪರಿಶುದ್ಧ ವ್ಯಕ್ತಿ ಅವನು. ಆದುದರಿಂದಲೇ ಅವನೀಗ ರಾಜನ ಬಾಹುಪಾಶದ ಬಂಧಿ. ರಾಜನು ಅವನನ್ನು ಆಲಿಂಗಿಸಿದನು.

ವಿ ವಿ ಧ ವಾ ರ್ತೆ ಗ ಳು

ಕಂದಾಯ ನಿರಾಕರಣೆ ಪ್ರತಿಧ್ವನಿ

ಬೆಂಗಳೂರು ಸ್ಟೀಲ್ ಕಂಪೆನಿಯ ಮಾಲೀಕರಾದ ಶ್ರೀ ಮೆ. ಸಿ. ಸೂರ್ಯನಾರಾಯಣ ರಾಯರು ತಾವು ಹೊಸ ಮನೆಗಳನ್ನು ಕಟ್ಟಿರುವ ಸ್ಥಳಗಳಲ್ಲಿ ಪೌರಸಭೆಯವರು ನಲ್ಲಿ, ದೀಪ, ಚರಂಡಿ ಮುಂತಾದ ಯಾವ ಸೌಕರ್ಯಗಳನ್ನೂ ಒದಗಿಸಿಕೊಟ್ಟಿಲ್ಲವೆಂದೂ, ಎಷ್ಟು ಅರ್ಜಿಗಳನ್ನೂ ಬರೆದರೂ ಪ್ರಯೋಜನವಾಗಲಿಲ್ಲವೆಂದೂ ಸೂಚಿಸಿ ಮೇಲ್ಕಂಡ ಸೌಕರ್ಯಗಳನ್ನು ಕೂಡಲೆ ಒದಗಿಸದಿದ್ದರೆ ತಾವು ಮನೆ ಮನೆಗೆ ಹೋಗಿ ಪೌರಸಭೆಯ ಮೇಲೆ ಪ್ರಚಾರ ಮಾಡಿ ಕಂದಾಯವನ್ನು ಕೊಡದಂತೆ ಮಾಡುವುದಾಗಿ ತಿಳಿಸಿದ್ದರು. ಅನಂತರ ಮೇಲೆ ಪೌರಸಭಾಧಿಕಾರಿಗಳು ಅವರಿಗೆ ಪತ್ರ ಬರೆದು ಸದರಿ ಮೊಹಲ್ಲಾದಲ್ಲಿ ಎಲ್ಲಾ ಸೌಕರ್ಯಗಳನ್ನೂ ಒದಗಿಸಲು ಸರ್ಕಾರದವರು ಮಂಜೂರು ಮಾಡಿರುವ ರೀಂದೂ, ಅವರ ಗಾಬರಿಗೆ ಕಾರಣವಿಲ್ಲವೆಂದೂ ತಿಳಿಸಿದ್ದಾರೆ. ನಲ್ಲಿ, ದೀಪ, ಚರಂಡಿ ಮುಂತಾದ ನಿರ್ಮಾಣಗಳು ಸಧ್ಯದಲ್ಲಿಯೇ ಆಗುವುದಂತಿವೆ.

ರಾಜೀನಾಮೆ.

ಮಿ॥ ಸಂಪಿಗೆ ವೆಂಕಟಪತಯ್ಯನವರು ರಾಜಕೀಯ ವಿಚಾರ ಸಮಿತಿಗೆ ರಾಜೀನಾಮೆ ಕೊಟ್ಟಿದ್ದಾರೆ. ವಿದುರಾಶ್ವತ್ಥದಲ್ಲಿ ನಡೆದ ಗುಂಡಿನೇಟಿನ ಪ್ರಕರಣದಿಂದ ತಮ್ಮ ಮನಸ್ಸಿಗೆ ಉಂಟಾಗಿರುವ ವ್ಯಥೆಯಿಂದ ತಾವು ಸದರಿ ಸಮಿತಿಯಲ್ಲಿ ಸಹಕರಿಸಲು ಸಾಧ್ಯವಿಲ್ಲವೆಂದು ತಿಳಿಸಿರುವರೆಂದು ಗೊತ್ತಾಗಿದೆ.

ಕಾಂಗ್ರೆಸ್ ವಿಚಾರಣಾ ಸಮಿತಿ.

ವಿದುರಾಶ್ವತ್ಥದಲ್ಲಿ ನಡೆದ ಗುಂಡಿನೇಟಿನ ಘಟನೆಗಳನ್ನು ವಿಚಾರಣೆ ಮಾಡಿ ಗಲಭೆಗಳಿಗೆ ಕಾರಣವನ್ನೂ ಎಷ್ಟು ಮಟ್ಟಿನ ಪ್ರಾಣನಷ್ಟ ಮತ್ತು ಗಾಯಗಳಾಗಿವೆ ಎಂಬುದನ್ನೂ ಗೊತ್ತು ಮಾಡಲು ಒಂದು ಸಮಿತಿಯನ್ನು ಕಾಂಗ್ರೆಸ್ಸಿನವರು ಗೊತ್ತು ಮಾಡಿದ್ದಾರೆ. ಇದಕ್ಕೆ ಶ್ರೀ॥ ಸ್ಟೀವನ್ ಎಲ್. ಎಸ್. ರಾಜು, ಸಂಪಿಗೆ ವೆಂಕಟಪತಯ್ಯ ಮತ್ತು ಮಿ॥ ಕೆ. ವೀರಣ್ಣಗೌಡರನ್ನು ಸದಸ್ಯರಾಗಿ ನೇಮಿಸಿರುವರೆಂದು ತಿಳಿಯಬಂದಿದೆ.

ಭಾವಸಾರ ಕ್ಷತ್ರಿಯ ಮಂಗಲಿ

ರಾಜಧಾನಿಯ ಭಾವಸಾರ ಕ್ಷತ್ರಿಯ ಮಂಡಲಿಯ ಮರಾಠಿ ಪಾಠಶಾಲಾ ವಿದ್ಯಾರ್ಥಿಗಳ ಪರೀಕ್ಷೆಯನ್ನು ಬೆಂಗಳೂರಿನ ಹೆಡ್ ಮಾಸ್ಟರ್ ಮಿ॥ ಕೃಷ್ಣಾಜಿರಾಯರು ನಡೆಸಿದರು. ಕಂಟೋನ್ಮೆಂಟಿನ ಮಿ॥ ಕೆ. ಕೃಷ್ಣೋಜಿರಾಯರ ಅಧ್ಯಕ್ಷತೆಯಲ್ಲಿ ಪಾಂಡುರಂಗ ದೇವಸ್ಥಾನದಲ್ಲಿ ಬಹುಮಾನ ವಿನಿಯೋಗವು ನಡೆಯಿತು. ಬಹುಮಾನ ವಿನಿಯೋಗದ ಖರ್ಚನ್ನು ಮಿ॥ ಬಿಂಗಿ ನರಸಿಂಗರಾಯರು ವಹಿಸಿ ಬಹಳ ವಿಜೃಂಭಣೆಯಿಂದ ನೆರವೇರಿಸಿ ಎಲ್ಲರಿಗೂ ಸಂತೋಷವನ್ನುಂಟುಮಾಡಿದರು. ಅಧ್ಯಕ್ಷರು ಗಂಭೀರವಾದ ಮತ್ತು ಕಾರ್ಯೋತ್ಸಾಹಕವಾದ ಭಾಷಣ ಮಾಡಿ ಸಭೆಯನ್ನು ಮುಕ್ತಾಯ ಮಾಡಿದರು.

ಶ್ರೀ ಶಂಕರ ಕಸ್ತೂರಿ

ಜಿಲ್ಲಾ ಬೋರ್ಡ್ ವಿಭಜನೆ

ಮೊದಲಿನ ನಿರ್ಧಾರದಂತೆ ಮೈಸೂರು ಜಿಲ್ಲಾ ಬೋರ್ಡನ್ನು ಈ ವರ್ಷದ ಸೆಪ್ಟೆಂಬರ್ ತಿಂಗಳಿಂದಲೇ ಎರಡು ಭಾಗವಾಗಿ ವಿಂಗಡಿಸಬೇಕೆಂದು ಸರಕಾರದವರು ಉದ್ದೇಶಿಸಿದ್ದರು. ಆದರೆ ಅದನ್ನು ಇನ್ನು ಒಂದು ವರ್ಷ ಮುಂದಕ್ಕೆ ಹಾಕಿರುತ್ತಾರೆ. 1939 ನೇ ಸೆಪ್ಟೆಂಬರ್ ಒಂದನೇ ತಾ॥ ನಿಂದ ಮೈಸೂರು ಜಿಲ್ಲೆಯು ಎರಡು ಭಾಗವಾಗಿ ವಿಂಗಡಿಸಲ್ಪಡುತ್ತದೆ.

ಲುಕ್ಸೆಂಬರ್ಗ್

ಫ್ರಾನ್ಸ್ ದೇಶದ ಗಡಿಯಲ್ಲಿರುವ ಈ ಸ್ವತಂತ್ರ ರಾಜ್ಯದಲ್ಲಿ ೩,೬೪,೦೦೦ ಪ್ರಜೆಗಳಲ್ಲಿ ಒಬ್ಬನಿಗೆ ಮಾತ್ರ ಉದ್ಯೋಗವಿಲ್ಲ. ಎಂತಹ ಪುಣ್ಯಭೂಮಿ ಇದು !

ಮರದಲ್ಲಿ ಮನೆ

ಫ್ರಾನ್ಸ್ ದೇಶದಲ್ಲಿ ನ್ಯಾಗ್ರೆಸಾರೆ ಎಂಬ ಪ್ರಾಂತ್ಯದಲ್ಲಿ ಉ॥ ಅಡಿ ಸುತ್ತಳತೆಯುಳ್ಳ ಮರದ ಪೊಟ್ಟರೆಯಲ್ಲಿ ಒಬ್ಬ ಮುದುಕಿಯು ತನ್ನ ಮಂಚ, ಹಾಸಿಗೆ, ಮೇಜು, ಕುರ್ಚಿ ಮತ್ತು ಅಡಿಗೆ ಸಾಮಾನುಗಳನ್ನು ಇಂಪಾಗಿಟ್ಟುಕೊಂಡು ಸುಖದಿಂದ ಜೀವನ ನಡೆಸುತ್ತಿರುವಳು.

ಆಕಾಶವಾಣಿ

ಸೋಮವಾರ—೮ ರಿಂದ ೧೦. ಪಿಟೀಲು ಸಂಗೀತ, ಉಪನ್ಯಾಸ, "ಒತ್ತೆ ಮನೆ ಮ್ಯ". ಮಂಗಳವಾರ—೬-೩೦ ರಿಂದ ೯. ಕರ್ನಾಟಕ ವಾದ್ಯಗಾನ, ಉಪನ್ಯಾಸ, "ವೀರಶೈವ ವಚನಕಾರರು" ಮಿ॥ ಹರಿಹರೇಶ್ವರಭಟ್ಟರಿಂದ. ಬುಧವಾರ—೬-೩೦ ರಿಂದ ೯. ಶ್ರೀ ರಾಮಾನುಜಾಚಾರ್ಯರ ಜಯಂತಿ. ಕೀರ್ತನೆಗಳು, ಉಪನ್ಯಾಸ, ಮಿ॥ ಎಸ್. ಆರ್. ಸಂಪತ್ಕುಮಾರಯ್ಯಂಗಾರ್ಯರಿಂದ. ಗುರುವಾರ—೬-೩೦ ರಿಂದ ೯. ಲಘುಸಂಗೀತ, "ಶಿಶು ರಕ್ಷಣೆ" ಉಪನ್ಯಾಸ, ಕನ್ನಡ ನಾಟಕ "ಶ್ರೀ ಕೃಷ್ಣಲೀಲಾ" ಶುಕ್ರವಾರ—೬-೩೦ ರಿಂದ ೧೦. ಹಿಂದೂಸ್ತಾನೀ ಸಂಗೀತ. ಶನಿವಾರ—ರಜಾ.

ಸಮುದ್ರದಿಂದ ಎಣ್ಣೆ

ಇಂಗ್ಲೆಂಡಿನಲ್ಲಿ ಪಶೀನ ಸೀಮೆ ಎಣ್ಣೆ ದೊರಕಾಗಿದೆ. ಟ್ರಿನಿಡಾಡ್ ಎಂಬ ಬ್ರಿಟಿಷ್ ಪ್ರಾಂತಕ್ಕೆ ಸೇರಿದ ಇಲ್ಲಿ ಬಹಳ ರಾಳ (ಟಾರ್) ದೊರೆಯುವುದು. ಈಚೆಗೆ ಬರ್ಮಾದಲ್ಲಿ ದೊರೆಯುವಂತೆ ಮಟ್ಟಿ ತೈಲವೂ ದೊರೆಯುವುದರಲ್ಲಿದೆ. ಎಣ್ಣೆಯು ಭೂಮಿಯೊಳಗಲ್ಲದೆ ಸಮುದ್ರದಡಿಯಲ್ಲೂ ಇದೆಯಂತೆ. ಈ ಎಣ್ಣೆಗಾಗಿ ಕಂಪೆನಿಗಳು ಸಮುದ್ರ ತಳದಿಂದ ಎಣ್ಣೆ ತೆಗೆಯಲು ಆಪ್ಪಣೆ ಕೇಳಿವೆ. ಆದರೆ ಸರ್ಕಾರವು ಒಪ್ಪಿಗೆಯ ಕೊಡುವ ಹಕ್ಕೆ ಬದಲು ಒಂದು ದೊಡ್ಡ ಕಂಪೆನಿಗೆ ಎಲ್ಲ ಹಕ್ಕುಗಳನ್ನೂ ಕೊಡುವುದರಲ್ಲಿದೆ. ಈ ಕಂಪೆನಿಯು ಹೊಸದು ಆಂಗ್ಲೋ ಇರಾನಿಯನ್ ಆಯಿಲ್ ಕಂಪೆನಿ. ಇದರಲ್ಲಿ ಸರಕಾರವೂ ಪಾಲುಗಾರನೆಂದು ಮುಂಚೆಯೇ ಅಪ್ಪಣೆ ಕೇಳಿದ್ದ ಚಿಕ್ಕ ಪುಟ್ಟ ಕಂಪೆನಿಗಳಿಗೂ ಇದರಲ್ಲಿ ಪಾಲುಗಳು ದೊರೆಯುತ್ತವೆ.

ಶಾಂತಿಗಾಗಿ ಖರ್ಚು

ದೇಶ ರಕ್ಷಣಾರ್ಥವಾಗಿ ಇಂಗ್ಲೆಂಡು ೧೯೩೬-೩೭ ರಲ್ಲಿ ೧೮,೩೮,೦೦೦೦೦ ಪೌಂಡುಗಳನ್ನು ಖರ್ಚುಮಾಡಿತು; ೧೯೩೮—೩೯ ಕ್ಕೆ ೩೪,೭೩,೫೦,೦೦೦ ಪೌಂಡುಗಳ ಖರ್ಚು ಅಂದಾಜಾಗಿದೆ. ಶಾಂತಿಗಾಗಿ ಇಷ್ಟು ವ್ಯಯವಾಗಬೇಕೆ? ಶಾಂತಿಯೆ? ಇಷ್ಟು ಕಟ್ಟಿಯಾಗಿದೆಯೆ? ಇದಕ್ಕಿಂತ ಅಗ್ಗವಾಗಿ ದೊರೆಯಲಾರದೆ? ಈ ಖರ್ಚು ಯುದ್ಧದ ಖರ್ಚಿಗೆ ಸಮಾನಾಯಿತಲ್ಲ! ಎಂದು ಅನೇಕರಿಗೆ ಆಶ್ಚರ್ಯವಾಗಿದೆ.

ಬೀಟ್ ಸಕ್ಕರೆ

ಈ ಸಕ್ಕರೆಯು ಯೂರೋಪ್, ಅಮೇರಿಕಗಳಲ್ಲಿ ಮಾತ್ರ ತಯಾರಾಗುತ್ತದೆ. ಯುದ್ಧದಿಂದೀಚೆಗೆ ೧೯೩೬-೩೭ ನೇ ಇಸ್ವಿ ವರೆಗೆ ೧೯೦೯-೧೦ ರಲ್ಲಿ ಆದಷ್ಟು ಬೀಟ್ ಸಕ್ಕರೆಯು ಯಾವಾಗಲೂ ತಯಾರಾಗಲಿಲ್ಲ. ಸೋವಿಯಟ್ ರಷ್ಯಾದಲ್ಲಿ ೧೯೩೩ ರಿಂದ ೩೬ ರ ವರೆಗೆ ಅದೇ ಸಾಲಿಯಾನಾ ಸರಾಸರಿಕ್ಕಿಂತ ೯ ಪಾಲು ಹೆಚ್ಚು ತಯಾರಾಯಿತು. ಒಟ್ಟು ಯೂರೋಪಿನಲ್ಲಿ ಉತ್ಪತ್ತಿಯು ೧೯ ರಷ್ಟು ಹೆಚ್ಚಿತು.

ಕಬ್ಬಿಣ

ಪಶ್ಚಿಮ ಆಸ್ಟ್ರೇಲಿಯಾದ ಯಾಂಪಿ ಸೌಂಡ್ ಎಂಬ ಕಬ್ಬಿಣದ ಗಣಿಯಲ್ಲಿ ಶೇ॥ ೬೦ ಕಬ್ಬಿಣವಿರುವ ಅದುರು ಸಿಕ್ಕಿದೆ. ಜ

ಸಹಾಯ ನಿಧಿ

ಗುಂಡಿನೇಟಿನಿಂದ ಮೃತರಾದ ನಮ್ಮ ಬಾಂಧವರಿಗೆ ಸಹಾಯವನ್ನು ನೀಡಲು ಕಾಂಗ್ರೆಸ್ಸಿನವರು ಒಂದು ಸಹಾಯನಿಧಿಯನ್ನು ಏರ್ಪಡಿಸಿರುವರು. ಮೈಸೂರಿನ ಸಾಹುಕಾರ್ ಚನ್ನಯ್ಯನವರನ್ನು ಹಣ ವಸೂಲು ಮಾಡಲು ನೇಮಿಸಲಾಗಿದೆ. ಅವರು ಈಗಾಗಲೇ ಒಂದು ನೂರು ರೂ. ಚಂದಾ ಕೊಟ್ಟಿರುತ್ತಾರೆ. ಮಹಾ ಜನರ ಪ್ರಾಣ ಬಲಿಯಾಗಿ ಬರುತ್ತಾರೆ. ಇದಕ್ಕಿಂತ ಪವಿತ್ರವಾದ ಕಾರ್ಯವು ಮತ್ತೊಂದಿಲ್ಲ. ಮೃತಪಟ್ಟವರಿಗೂ, ಗಾಯಗೊಂಡವರಿಗೂ ಇದೀ ದೇಶವೆಲ್ಲವೂ ಸಂತಾಪವನ್ನು ಸೂಚಿಸುತ್ತಿದೆ. ಈ ಸಂತಾಪವನ್ನು ಕಾರ್ಯರೂಪದಲ್ಲಿ ತೋರಿಸುವುದು ಅತ್ಯಾವಶ್ಯಕ. ಅನೇಕ ಸಂಸಾರಗಳು ಅನಾಥವಾಗಿವೆ. ಅನೇಕ ಜನ ಸಹೋದರರು ಲಾಠಿ ಏಟಿನಿಂದಲೂ, ಗುಂಡಿನ ಏಟಿನಿಂದಲೂ ಕೈಕಾಲುಗಳನ್ನು ಮುರಿಸಿಕೊಂಡಿದ್ದಾರೆ. ಮತ್ತು ಸಂಪಾದನೆ ಮಾಡಲು ಶಕ್ತಿಯಿಲ್ಲದವರಾಗಿದ್ದಾರೆ. ಅವರುಗಳಿಗೆ ಸಹಾಯ ಮಾಡುವುದು ಅತ್ಯವಶ್ಯಕ. ದೇಶಬಾಂಧವರೆಲ್ಲರೂ ಈ ನಿಧಿಗೆ ಉದಾರವಾಗಿ ಸಹಾಯ ಮಾಡಬೇಕಾಗಿ ಕೋರುತ್ತೇವೆ.

ಸತ್ಕಾರ.

ಆಸ್ಥಾನ ವಿದ್ವಾನ್ ವೇ॥ ನಂಜನಗೂಡು ಶ್ರೀಕಂಠ ಶಾಸ್ತ್ರಿಗಳು ಕಳೆದ ಸೋಮವಾರ ತಮ್ಮ ಕುಮಾರ ಚಿ॥ ಸೂರ್ಯನಾರಾಯಣನಿಗೆ ಉಪನಯನವನ್ನು ನೆರವೇರಿಸಿದರು. ಅನೇಕ ಜನ ಬಂಧು ಮಿತ್ರಾದಿಗಳನ್ನು ಆಹ್ವಾನಿಸಿ ಸತ್ಕರಿಸಿದರು.

ವಾಸನಿಂದ ಜಗ್ಗಿಗೆ ೩ ದಿನಗಳ ಸ್ಪೀಮರಿನ ಪ್ರಯಾಣ.

ಈಗಾಗಿರುವ ಮಾತುಕತೆಗಳಂತೆ ಜಪಾನಿಗೆ ಇಲ್ಲಿಂದ ಸಾಲಿಯಾನಾ ೫೦,೦೦೦ ಟನ್ ಕಬ್ಬಿಣದ ಅದುರು ರಫ್ತಾಗುವುದು. ಮುಂದೆ ಇದರ ಎರಡರಷ್ಟನ್ನು ಕೊಳ್ಳುವರು.

ಔದ್ಯೋಗಿಕ ಶಿಕ್ಷಣ

ರಾಜಲಕ್ಷ್ಮೀ ಟೈಲರಿಂಗ್ ಮತ್ತು ಕಟಿಂಗ್ ಇನ್ಸ್ಟಿಟ್ಯೂಟ್, ಶಿವರಾಂಪೇಟೆ (ರತ್ನಾವಳಿ ಥಿಯೇಟರ್ ಪಕ್ಕದಲ್ಲಿ) ಮೈಸೂರು.

ದೇಶೀ ಮತ್ತು ಇಂಗ್ಲೀಷ್ ಪದ್ಧತಿಯಲ್ಲಿ ಕಟಿಂಗ್, ಟೈಲರಿಂಗ್, 1 ತಿಂಗಳ ಅವಧಿಯಲ್ಲಿ ಪೂರ್ಣ ಹೇಳಿಕೊಡುತ್ತಾರೆ.

ಫೀಜು 60 ರೂಪಾಯಿ.

ಸಮರ್ಥರಾದ ವಿದ್ಯಾರ್ಥಿಗಳಿಗೆ ಕೆಲಸವು ಮತ್ತು ಒಂದು ಡಿಪ್ಲೊಮಾ ಕೊಡುತ್ತಾರೆ. ಹೆಚ್ಚಿನ ವಿವರಕ್ಕೆ ಪ್ರತ್ಯಕ್ಷ ಭೇಟಿಮಾಡಿರಿ ಅಥವಾ ೨ ಆಣೆ ಸ್ಟಾಂಪು ನೊಂದಿಗೆ ಬರೆಯಿರಿ.

ಪ್ರೊಫೆಸರ್ ಕೆ. ಎಂ. ಉತ್ತರಕರ್, ಫಸ್ಟ್ ಕ್ಲಾಸ್ ಲಂಡನ್ ಡಿಪ್ಲೊಮಾ ಹೋಲ್ಡರ್, ಪ್ರಿನ್ಸಿಪಾಲ್.

ಭಿಷಗ್ರತ್ನ ಆಯುರ್ವೇದ ವಿದ್ವಾನ್ ಬಿ. ವಿ. ಪಂಡಿತರ

— ಬಾ ಲ ಸು ಧಾ —

ಮಕ್ಕಳ ಜ್ವರ, ಗೆಡ್ಡೆ, ಕೆಮ್ಮು ಮುಂತಾದ ರೋಗಗಳನ್ನು ಪರಿಹರಿಸುತ್ತದೆ. ಲಿವರ್ (ಪಿತ್ತಕೋಶ) ದೊಡ್ಡದಾಗಿ ಹೊಟ್ಟೆ ಊದಿಕೊಂಡ ಮಕ್ಕಳಿಗೆ ಇದರ ಸೇವನೆಯಿಂದ ವಿಶೇಷ ಗುಣವಾಗುತ್ತದೆ. 20 ವರ್ಷಗಳಿಂದಲೂ ಅನುಭವ ಸಿದ್ಧವಾಗಿದೆ—ಮಕ್ಕಳ ಭೇದಿಗೆ ನಮ್ಮ ಬಾ ಲ ಸಂ ಜೀ ವಿ ನಿ ಯ ನ್ನೇ ಉಪಯೋಗಿಸಿರಿ.

ಬಾ ಲ ಸು ಧಾ ಬೆಲೆ 1 ರೂ. ಬಾ ಲ ಸಂ ಜೀ ವಿ ನಿ 4 ಆ.

ಮೈಸೂರು, ಬೆಂಗಳೂರು, ಮದ್ರಾಸುಗಳಲ್ಲಿ ನಮ್ಮ ಶಾಖೆಗಳಿವೆ.

ಸದ್ವೈದ್ಯಶಾಲಾ, ನಂಜನಗೂಡು.

ಸಾಧ್ವಿ

೨—೫—೩೮ ನೇ ಸೋಮವಾರ

ನಮ್ಮ ಅನುತಾಪ

ಶ್ರೀ ಕ್ಷೇತ್ರ ವಿದುರಾಶ್ವತ್ಥದಲ್ಲಿ ನಡೆದ ದುರಂತದಲ್ಲಿ ನೊಂದ ನಮ್ಮ ಸೋದರರಿಗೆ.

ಗತಿಪ್ರಾಪ್ತರಾದ ನಮ್ಮ ಧೀರ ದೇಶ ಭಕ್ತರಿಗೆ.

ರಾಷ್ಟ್ರ ಪತ್ತಿಯಿಂದ ಧ್ವಜಾರೋಹಣ ಕಾರ್ಯದಲ್ಲಿ ಉಗ್ರಾಗ್ರಹವನ್ನು ನೀಡಿದ ತ್ಯಾಗಮೂರ್ತಿಗಳಿಗೆ.

ವೀರವಾತೆಗಾಗಿ ದೇಹಿಯಲು ರಕ್ತವನ್ನು ಚೆಲ್ಲಿದ ನಮ್ಮ ಮಾನ್ಯ ಸೋದರಿಯರಿಗೆ.

ಸ್ವಾತಂತ್ರ್ಯ ವಾಸನಕ್ಕೆ ತುತ್ತಾಗಿರುವ ನಮ್ಮ ಸಹೋದ್ಯೋಗಿಗಳಾದ ತಾಯಿನಾಡು, ವಿಶ್ವಕರ್ನಾಟಕ ಮತ್ತು ನವಜೀವನಗಳಿಗೆ; ಮತ್ತು ಸಿರುದ್ಯೋಗಿಗಳಾದ ಅವರ ಪತ್ರಿಕರಿಗೆ.

ಸ್ವಾತಂತ್ರ್ಯಕ್ಕೆ ಗುರಿಯಾಗಿ ಮರುಗುತ್ತಿರುವ ಸೋದರರನ್ನು ಸಂತೈಸಲು ಕಾತರಿಸುತ್ತಿರುವ ವೀರರಿಗೆ.

ನಮ್ಮ ಪ್ರಾರ್ಥನೆ

ಅರಸರಿಗೂ, ಪ್ರಜೆಗಳಿಗೂ, ಮೈಸೂರಿನ ಭಾಗ್ಯದೇವತೆಯು ಆಶ್ರಯ ಹಸ್ತವನ್ನುಂಟುಮಾಡಲಿ. ಪ್ರಜೆಗಳ ಇಷ್ಟಾರ್ಥಗಳು ಈಡೇರಲಿ.

ಮೈಸೂರಿನ ಉದ್ಧಾರಕ್ಕೆ ಒಂದೇ ಮಾರ್ಗ

ಪ್ರಜಾಪ್ರಾತಿನಿಧ್ಯ ಸರ್ಕಾರವನ್ನು ಸ್ಥಾಪಿಸುವುದು

ಮಹಾತ್ಮ ಗಾಂಧಿಯವರ ಸಲಹೆ

ಮೈಸೂರಿನ ಪರಿಸ್ಥಿತಿಯ ಮೇಲೆ ಮಹಾತ್ಮ ಗಾಂಧಿಯವರು ಕೊಟ್ಟಿರುವ ಹೇಳಿಕೆಯಲ್ಲಿ ಕೆಳಗೆ ಕಂಡಂತೆ ತಿಳಿಸಿರುತ್ತಾರೆ:—

ಮೈಸೂರು ಸರ್ಕಾರದ ಪ್ರಕಟನೆಯು ತೃಪ್ತಿಕರವಾಗಿಲ್ಲ. ನಿರ್ದೋಷವಾದ ಪ್ರಜೆಗಳ ಮೇಲೆ ಗುಂಡನ್ನು ಹಾರಿಸಲಾಗಿದೆ. ಅನೇಕರು ಪತ್ತಿಪ್ರಹಾರ ಮಳೆಗೆ ಗಾಯಗೊಂಡಿದ್ದಾರೆ.

ಗುಂಡು ಹಾರಿಸಲು ಸಾಕಾದಷ್ಟು ಕಾರಣವಿತ್ತೇ ಎಂಬುದನ್ನು ನಾವು ಸರಿಯಾಗಿ ತಿಳಿಯುವುದು ಯಾವಾಗಲೂ ಸಾಧ್ಯವಿಲ್ಲ. ಅದ್ದರಿಂದ ಸರ್ಕಾರದವರು ಬಹಿರಂಗ ವಿಚಾರಣಾ ಕ್ರಮವನ್ನು ನಡೆಸಿ ಸುಮ್ಮನೆ ಕುಳಿತರೆ ಸಾಲದು.

ಧ್ವಜ ಪ್ರದರ್ಶನವು ಕಾಲಗತಿಗನುಸಾರವಾಗಿ ನಡೆಯುತ್ತಿದೆ.

ಮೈಸೂರಿನಲ್ಲಿ ಉಂಟಾಗಿರುವ ಬಹೋಪವಾದ ಜನಜಾಗೃತಿಯನ್ನು ನಾನು ಚೆನ್ನಾಗಿ ಅರಿತಿರಲಿಲ್ಲವೆಂದು ಒಪ್ಪಿಕೊಳ್ಳುತ್ತೇನೆ.

ಸರ್ಕಾರದಲ್ಲಿ ನಿರಂಕುಶತ್ವವನ್ನು ತೆಗೆದು ಪ್ರಜೆಗಳ ಪ್ರತಿನಿಧಿಗಳು ಮೈಸೂರಿನ ಆಡಳಿತಕ್ಕೆ ಗೊತ್ತುಗಾರರಾಗಿರುವಂತೆ ಮಾಡಬೇಕೆಂದು ಶ್ರೀಮನ್ಮಹಾರಾಜರಿಗೂ ಸರ್ ಮಿರ್ಜಾರವರಿಗೂ ನಾನು ಸಲಹೆ ಕೊಡುತ್ತೇನೆ.

ಈ ಮರಣಗಳೂ, ಏಟುಗಳೂ ಸ್ವಾತಂತ್ರ್ಯ ಸಾಧನೆಗಾಗಿ ಅರ್ಪಿಸಿದ ಕಾಣಿಕೆಗಳೆಂದು ಮೈಸೂರಿನ ಯುವಕರಿಗೆ ನಾನು ತಿಳಿಸುತ್ತೇನೆ.

ವಿಚಾರಣಾ ಸಮಿತಿಯನ್ನು ಮಾಡಿ ಪೆಟ್ಟು ತಿಂದವರ ಬಂಧುಗಳಿಗೆ ಸಹಾಯವನ್ನು ನೀಡಬಹುದು. ನಾನೇ ಮೈಸೂರಿನವನಾಗಿದ್ದರೆ ಈ ಅಲ್ಪ ಪ್ರತಿಫಲಗಳಿಗೆ ಆಶಿಸುತ್ತಿರಲಿಲ್ಲ. ಸ್ವಾತಂತ್ರ್ಯ ಯುದ್ಧಕ್ಕೆ ಈ ಕಷ್ಟನಷ್ಟಗಳು ಅಹುತಿಯೆಂದು ನಾನು ಭಾವಿಸುತ್ತಿದ್ದೆನು.

ಪ್ರಜೆಗಳು ಸಂಪೂರ್ಣ ಶಾಂತಚಿತ್ತದಿಂದ ಪ್ರವರ್ತಿಸುತ್ತಿರುವರೆಂದೂ, ಗುಂಪಿನವರು ಧೈರ್ಯದಿಂದ ಗುಂಡಿನ ಏಟುಗಳನ್ನು ಅನುಭವಿಸಿದರೆಂದೂ ಕೇಳುತ್ತೇನೆ. ಇದು ಪ್ರಜೆಗಳಾದವರ ಸ್ವಾತಂತ್ರ್ಯಕ್ಕಾಗಿ ಅರ್ಪಿಸಿದ ಈ ಕಾಣಿಕೆಗಾಗಿ ನಾನು ಆನಂದವನ್ನೇ ಹೊಂದುತ್ತೇನೆ.

ಸುಧಾರಣಾ ಸಮಿತಿಯ ಆರಂಭ

ರಾಜಕೀಯ ಸುಧಾರಣಾ ಸಮಿತಿಯ ಪ್ರಥಮ ಸಭೆಯು ಕಳೆದ ಗುರುವಾರ ಮಧ್ಯಾಹ್ನ ಬೆಂಗಳೂರು ಅಠಾರಾ ಕಚೇರಿಯಲ್ಲಿ ಆರಂಭವಾಯಿತು. ಅನೇಕ ಸದಸ್ಯರು ಬಂದಿದ್ದರು. ರಾಜಮಂತ್ರಪ್ರವೀಣ ಶ್ರೀ ಕೆ. ಆರ್. ಶ್ರೀನಿವಾಸಯ್ಯಂಗಾರ್ಯರವರು ಅಗ್ರಾಸನವನ್ನು ವಹಿಸಿದ್ದರು.

ಈ ಸಮಿತಿಯನ್ನು ಬಹಿಷ್ಕರಿಸಬೇಕೆಂದು ಶಿವಪುರ ಕಾಂಗ್ರೆಸ್ಸಿನಲ್ಲಿ ನಿರ್ಣಯಿಸಿದ್ದ ಪ್ರಕಾರ ಸಂಸ್ಥಾನದಲ್ಲೆಲ್ಲಾ ಬಹಿಷ್ಕಾರ ಸಭೆಗಳೂ ಪ್ರದರ್ಶನಗಳೂ ಏರ್ಪಾಟಾಗಿದ್ದವು. ಬೆಂಗಳೂರು ನಗರದಲ್ಲಿ ಆ ದಿನ ಮತ್ತು ಮಾರನೇ ದಿನ ಯಾವ ಸಭೆಗಳೂ, ಪ್ರದರ್ಶನಗಳೂ, ಘೋಷಣೆಗಳೂ ಆಗದಂತೆ ಮ್ಯಾಜಿಸ್ಟ್ರೇಟರು ಆಜ್ಞೆ ಮಾಡಿದ್ದರು. ಆದರೂ ಈ ಆಜ್ಞೆಯನ್ನು ಉಲ್ಲಂಘಿಸಿ, ಒಟ್ಟು ೪೭ ಜನರು ದಸ್ತಗಿರಿಯಾದರು. ಮಾರನೇ ದಿನವೂ ಅನೇಕ ಜನರ ದಸ್ತಗಿರಿಯಾಯಿತೆಂದು ಗೊತ್ತಾಗಿದೆ.

ಸಭೆಯು ಅಠಾರಾ ಕಚೇರಿಯಲ್ಲಿ ಶಾಂತವಾಗಿ ನೆರವೇರಿತು. ಹೊರಗಡೆ ಪೋಲೀಸಿನವರ ಪಡೆಯು ಕಾದಿತ್ತು. ಸಭೆಗೆ ಶ್ರೀ ಮನ್ಮಹಾರಾಜರವರು ಒಂದು ಸಂದೇಶವನ್ನು ಕಳುಹಿಸಿದ್ದರು. ಸಮಿತಿಯ ಕಾರ್ಯಗಳು ಯಶಸ್ವಿಯಾಗಿ ನಡೆಯಬೇಕೆಂದೂ ದೇಶದ ಅಭ್ಯುದಯಕ್ಕೂ ಅನುಗುಣವಾಗಿ ಬರುತ್ತಿರುವ ಪದ್ಧತಿಗಳಿಗನುಗುಣವಾಗಿಯೂ ಈ ಸಮಿತಿಯವರು ಸಲಹೆಗಳನ್ನು ಕೊಡಬೇಕೆಂದು ಸೂಚಿಸಲ್ಪಟ್ಟಿತ್ತು.

ಅಧ್ಯಕ್ಷರು ತಮ್ಮ ಭಾಷಣದಲ್ಲಿ ಎಲ್ಲಾ ಪ್ರಜೆಗಳೂ ಸಮಿತಿಯ ಕಾರ್ಯಕಲಾಪಗಳಲ್ಲಿ ಸಹಕರಿಸಬೇಕೆಂದು ಹೇಳಿದರು. ಜವಾಬ್ದಾರಿ ಸರ್ಕಾರದ ವಿಷಯವನ್ನು ಪರಿಶೀಲಿಸಲು ಸಮಿತಿಗೆ ಅವಕಾಶವಿರುವುದಾಗಿಯೂ ತಿಳಿಸಿದರು.

ಶ್ರೀ ಡಿ. ವಿ. ಗುಂಡಪ್ಪನವರು ಭಾಷಣ ಮಾಡಿ ಕಾಂಗ್ರೆಸ್ಸಿನವರು ಸಮಿತಿಯೊಡನೆ ಸಹಕರಿಸಿದರೆ ಒಳ್ಳೆಯದೆಂದು ಸೂಚಿಸಿದರು. ಕೆಲವು ಅಂಶಗಳನ್ನು ಪರಿಶೀಲಿಸಿದ ನಂತರ ಸಭೆಯು ಮುಂದೆ ತಿಂಗಳಿಗೆ ಮುಂದುವರಿಯಿತು.

ಕಾಂಗ್ರೆಸ್ ಸುಧಾರಣಾ ಸಮಿತಿ

ವಿದುರಾಶ್ವತ್ಥದ ಘಟನೆಗಳನ್ನು ಪರಿಶೀಲಿಸಿ ವರದಿ ಮಾಡಲು ಕಾಂಗ್ರೆಸ್ಸಿನ ಪರವಾಗಿ ಕೆಳಗೆ ಕಂಡ ಮಹನೀಯರುಗಳ ಸಮಿತಿಯನ್ನು ನೇಮಿಸಿರುವುದಾಗಿ ತಿಳಿದು ಬಂದಿದೆ. (೮ ನೇ ಪುಟದಲ್ಲಿರುವುದು ನೋಡಿ):—ಮಾಜಿ ಗಣಾಧ ಎಂ. ಲಕ್ಷ್ಮೀನಾರಾಯಣರಾಯರು (ಅಧ್ಯಕ್ಷರು) ಮತ್ತು ಮಾಜಿ ಗಣಾಧ ಡಾ. ಕೆ. ವೀರಣ್ಣಗೌಡರು, ನಿಜಲಿಂಗಪ್ಪನವರು, ಕೆ. ಟಿ. ಸತ್ಯನಾರಾಯಣಶೆಟ್ಟರು, ಮುಂತಾದವರು.

ಗುಂಡಿನೇಟಿನ ಪ್ರಕರಣ.

(೩ನೇ ಪುಟದಿಂದ ಮುಂದುವರಿದುದು.)

ಧಿಕಾರಿಗಳ ಮೇಲೆ ಮತ್ತಷ್ಟು ಕಲ್ಲುಗಳು ಬೀಳುವುದಕ್ಕೆ ಅವಕಾಶವುಂಟಾಗುತ್ತಿದ್ದಿತು, ಪೋಲೀಸಿನವರ ಕೈಕೆ ಹಸ್ತರದಕ್ಕಿಂತ ಹೆಚ್ಚು ಮುಂದಿಗೆ ಜಮಸಾಗಿದ್ದುದರಿಂದ ಆ ರೀತಿ ಪ್ರಯತ್ನ ಮಾಡುವುದಕ್ಕೆ ಸಾಕಾದಷ್ಟು ಸಿಬ್ಬಂದಿಯೂ ಅಲ್ಲಿರಲಿಲ್ಲ. ಆದುದರಿಂದ ಪರಿಸ್ಥಿತಿಯು ಕೊಂಚ ಸೌಮ್ಯಗೊಳ್ಳುವವರೆಗೂ ಸ್ವಲ್ಪ ಕಾಲ ಕಾದಿರುವುದು ಯುಕ್ತವೆಂದು ಭಾವಿಸಲ್ಪಟ್ಟಿತು.

ಆದರಾಸ್ಸು ಸುಮಾರು 4 ಗಂಟೆಯಿಂದ ಗುಂಪಿನ ಜನರು ಮತ್ತೆ ವಿಶೇಷ ಕ್ರೌರ್ಯದಿಂದ ವರ್ತಿಸತೊಡಗಿ ಕಲ್ಲುಗಳನ್ನೆಸೆಯಲಾರಂಭಿಸಿದರು. ಕೆಲವು ಮಂದಿ ಪೋಲೀಸಿನವರಿಗೆ ಮತ್ತೆ ಕಲ್ಲಿನ ಪೆಟ್ಟುಗಳು ಬಿದ್ದವು. ಸನ್ನಿವೇಶವು ಬಹಳ ಗಂಭೀರವಾಗಿಯೂ ಮತ್ತು ಅಪಾಯಕರವಾಗಿಯೂ ಪರಿಣಮಿಸಿದುದರಿಂದ ಜನರು ಕಲ್ಲುಗಳನ್ನು ಎಸೆಯುತ್ತಿದ್ದುದನ್ನು ನಿಲ್ಲಿಸಿ ಹೊರಟು ಹೋಗಬೇಕೆಂದೂ, ತಪ್ಪಿದರೆ ಮತ್ತೆ ಗುಂಡು ಹಾರಿಸುವ ಅಪ್ಪಣೆಯಾಗುವುದೆಂದೂ ಡಿಸ್ಟ್ರಿಕ್ಟ್ ಮ್ಯಾಜಿಸ್ಟ್ರೇಟರವರು ಎಚ್ಚರಿಕೆ ಹೇಳಿದರು. ಪೋಲೀಸ್ ಇನ್ಸ್‌ಪೆಕ್ಟರವರೂ ಅದೇ ಎಚ್ಚರಿಕೆಯನ್ನೇ ತಾವೂ ಜನರಿಗೆ ತಿಳಿಸಿದರು. ಆ ಎಚ್ಚರಿಕೆಯಿಂದ ಪ್ರಯೋಜನವಾಗಲಿಲ್ಲ. ಅಲ್ಲದೆ ಜನರು ಕಲ್ಲೆಸೆಯುವುದು ಮೊದಲಿಗಿಂತ ಹೆಚ್ಚಾದ ರಭಸದಿಂದ ಪ್ರಾರಂಭವಾಯಿತು. ಪೋಲೀಸಿನವರಿಗೂ ಮತ್ತು ಅಧಿಕಾರಿಗಳಿಗೂ ಪ್ರಾಣಾಪಾಯವುಂಟಾಗುವ ಸ್ಥಿತಿಯು ಒದಗಿತು. ಅದಕಾರಣ, ಸಾಯಂಕಾಲ ೫-೫೦ ಗಂಟೆಯ ಹೊತ್ತಿನಲ್ಲಿ ಡಿಸ್ಟ್ರಿಕ್ಟ್ ಮ್ಯಾಜಿಸ್ಟ್ರೇಟರವರು ಮತ್ತೆ ಗುಂಡುಹಾರಿಸುವಂತೆ ಅಪ್ಪಣೆಮಾಡಿದರು. ಗುಂಪಿನವರು ಹಿಮ್ಮೆಟ್ಟಲು ಪ್ರಾರಂಭಿಸಿದರು. ಒಡನೆಯೇ ಗುಂಡು ಹಾರಿಸುವುದನ್ನು ನಿಲ್ಲಿಸುವಂತೆ ಅಪ್ಪಣೆಮಾಡಲಾಯಿತು.

ಗುಂಡುಹಾರಿಸಬೇಕಾಗಿ ಬಂದುದು ಬಹಳ ವಿಷಾದಕರವಾದ ಸಂಗತಿ. ಆದರೆ ಕೇವಲ ಆತ್ಮರಕ್ಷಣೆಗಾಗಿ ಮಾತ್ರವೇ ಗುಂಡು ಹಾರಿಸಬೇಕಾಯಿತೆಂದೂ, ಆಗ್ಗೆ ಒದಗಿದ್ದ ಸನ್ನಿವೇಶದಲ್ಲಿ ಗುಂಪನ್ನು ಹಿಮ್ಮೆಟ್ಟಿಸಲು ತರುವುದಕ್ಕಾಗಿ ಎಷ್ಟು ಅವಶ್ಯಕವಾಗಿದ್ದಿತೋ ಅಷ್ಟುಮಟ್ಟಿಗೆ ಮಾತ್ರ ಗುಂಡುಗಳನ್ನು ಹಾರಿಸಲಾಯಿತೆಂದೂ ತಿಳಿದುಬಂದಿದೆ.

ಸಿ. ಎಸ್. ಆರ್. ರಾವ್,
ಮೈಸೂರು ಸರ್ಕಾರದ ಪಬ್ಲಿಸಿಟಿ ಆಫೀಸರು.

ಶಿವಪುರ

ಮೊನ್ನೆ ದಿನ ಶ್ರೀಮತಿ ಕಮಲಮ್ಮ (ಬೈಂದಪಟ್ಟಣ) ಶ್ರೀಮತಿ ಸಾವಿತ್ರಮ್ಮ (ಕಾಮನಹಳ್ಳಿ) ಎಂಬ ಮಹಿಳಾಮಣಿಯರು ಧ್ವಜಾರೋಹಣ ಮಾಡಿ ಪೋಲೀಸರ ವಶವಾದರು. ಶ್ರೀಮತಿಗಳಿಬ್ಬರಿಗೂ ಮಂಡ್ಯದ ಮ್ಯಾಜಿಸ್ಟ್ರೇಟರವರು ಎರಡು ವಾರ ಸಜಾ ವಿಧಿಸಿರುತ್ತಾರೆ.

ಗುಂಡಿನೇಟಿನ ಪ್ರಕರಣ

ವಿದುರಾಶ್ವತ್ಥದ ವಿಷಾದಕರ ಘಟನೆ.

ಸರ್ಕಾರಿ ಪ್ರಕಟನೆ.

೧೦ ಮಂದಿ ಸತ್ತರು, : ೮ ಮಂದಿಗೆ ಗಾಯ, : ೧೯ ಜನ ಪೋಲೀಸರಿಗೆ ಗಾಯ.

[ವಿದುರಾಶ್ವತ್ಥದ ಗುಂಡಿನೇಟಿನ ಪ್ರಕರಣದ ವಿಚಾರವಾಗಿ ಪತ್ರಿಕೆಗಳಲ್ಲಿ ವಿಧವಿಧವಾದ ಸುದ್ದಿಗಳು ಪ್ರಕಟವಾಗಿದ್ದುವು. ೩೨ ಜನ ಸತ್ತರೆಂದೂ ೪೮ ಜನರಿಗೆ ಗಾಯಗಳಾದವೆಂದೂ ಒಬ್ಬ ಗರ್ಭಿಣಿ ಸ್ತ್ರೀಯು ಸತ್ತಳೆಂದೂ ವದಂತಿ ಪ್ರಕಟವಾಗಿತ್ತು. ಆದರೆ ಇದು ಸರಿಯಲ್ಲವೆಂದು ಸೂಚಿಸಿ ಪ್ರಕಟನ ಶಾಖಾಧಿಕಾರಿಗಳು ಕೆಳಗೆ ಕಂಡ ವರದಿಯನ್ನು ಪ್ರಕಟನೆಗೆ ಕಳುಹಿಸಿದ್ದಾರೆ. ಅದರ ಮುಖ್ಯಭಾಗಗಳನ್ನೆಲ್ಲಾ ಇಲ್ಲಿ ಕೊಟ್ಟಿದ್ದೇವೆ.]

೧೯೩೮ನೆಯ ಇಸವಿ ಏಪ್ರಿಲ್ ೨೫ನೆಯ ತಾರೀಖಿನ ದಿನ ಗೌರಿಬಿದನೂರು ತಾಲ್ಲೂಕು ವಿದುರಾಶ್ವತ್ಥದಲ್ಲಿ ದೊಂಬಿಯು ನಡೆದು ಗುಂಡು ಹಾರಿಸಬೇಕಾಗಿ ಬಂದ ಸನ್ನಿವೇಶವನ್ನು ಕುರಿತ ತಪಸೀಲು ವಿವರವನ್ನು ಮಹಾಜನರ ತಿಳಿವಳಿಕೆಗಾಗಿ ಈ ಕೆಳಗೆ ಪ್ರಕಟಿಸಲಾಗಿದೆ:—

ಒಟ್ಟು ೧೦ ಮಂದಿ ಮೃತಪಟ್ಟರೆಂದೂ ಮತ್ತು ೮ ಮಂದಿಗಳಿಗೆ ಜಖಂ ಆಗಿದೆಯೆಂದೂ ತಿಳಿದುಬಂದಿದೆ. ಡಿಸ್ಟ್ರಿಕ್ಟ್ ಪೋಲೀಸು ಸೂಪರಿಂಟೆಂಡೆಂಟರವರೂ ಸೇರಿ ದೊಂಬಿಯ ಕಾಲದಲ್ಲಿ ಒಟ್ಟು ೧೯ ಮಂದಿ ಪೋಲೀಸು ಅಧಿಕಾರಿಗಳಿಗೂ ಮತ್ತು ಪೋಲೀಸಿನವರಿಗೂ ಜಖಂ ಆಗಿದೆ. ಗರ್ಭಿಣಿಯಾದ ಅಥವಾ ಇತರ ಯಾವ ಹೆಂಗಸಿಗೂ ಮರಣವಾಗಲಿ ಜಖಂ ಆಗಲಿ ಸಂಭವಿಸಿಲ್ಲ. ಗುಂಡು ಹಾರಿಸಿದ ಕಾಲದಲ್ಲಿ ಮೃತಪಟ್ಟವರ ಕುಟುಂಬಗಳಿಗೆ ಸರ್ಕಾರದವರು ತಮ್ಮ ಗಾಢವಾದ ಸಹಾನುಭೂತಿಯನ್ನು ಸೂಚಿಸುತ್ತಾರೆ.

ವಿದುರಾಶ್ವತ್ಥದ ಜಾತ್ರೆಯು ಏಪ್ರಿಲ್ ೧೪ನೆಯ ತಾರೀಖಿನ ದಿನ ಪ್ರಾರಂಭವಾಗಿ ಏಪ್ರಿಲ್ ೨೯ನೆಯ ತಾರೀಖಿನ ದಿನ ಮುಗಿಯಿತು. ದೊಂಬಿಯು ಏಪ್ರಿಲ್ ೨೫ನೆಯ ತಾರೀಖಿನ ದಿನ ನಡೆಯಿತು. ಜಾತ್ರೆಗೆ ಬಂದಿದ್ದ ಜನರು ಏಪ್ರಿಲ್ ೧೮ನೆಯ ತಾರೀಖಿನ ತರುವಾಯ ಹೊರಟು ಹೋಗಲುಪಕ್ರಮಿಸಿದರು. ಏಪ್ರಿಲ್ ೨೫ನೆಯ ತಾರೀಖಿನ ಹೊತ್ತಿಗೆ ಸುಮಾರು ೧೫ ಅಂಗಡಿಗಳವರು ಮಾತ್ರ ಅವರು ವ್ಯಾಪಾರಕ್ಕಾಗಿ ಹಾಕಿಕೊಂಡಿದ್ದ ತಾತ್ಕಾಲಿಕ ಅಂಗಡಿಗಳಲ್ಲಿ ಅಲ್ಲಿಯೇ ಉಳಿದಿದ್ದರು. ಸಾಮಾನ್ಯ ದಿನಗಳಲ್ಲಿ ವಿದುರಾಶ್ವತ್ಥಕ್ಕೆ ಬಂದು ಹೋಗುವವರ ಸಂಖ್ಯೆಯು ೫೦ರಿಂದ ೬೦ರ ವರೆಗೂ ಇರುತ್ತದೆ. ವಾಸ್ತವವಾಗಿ ಯಾತ್ರೆಯ ಉದ್ದೇಶದಿಂದ ಬಂದಿದ್ದವರು ದೊಂಬಿಯಲ್ಲಿ ಭಾಗವಹಿಸಲಿಲ್ಲ. ಆದಕಾರಣ, ಜಾತ್ರೆಗೆ ಬಂದಿದ್ದ ನಿರಪರಾಧಿಗಳಾದ ಯಾತ್ರಿಕರ ಮೇಲೆ ಪೋಲೀಸಿನವರು ವಿವೇಚನೆಯಿಲ್ಲದೆ ಗುಂಡು ಹಾರಿಸಿದರೆಂಬುದು ನಿಜವಲ್ಲ.

ವಿದುರಾಶ್ವತ್ಥದಲ್ಲಿ ಸಾರ್ವಜನಿಕ ಸಭೆಯು ನಡೆಯಕೂಡದೆಂದು ನಿಷೇಧಿಸಿ ಗೌರಿಬಿದನೂರು ತಾಲ್ಲೂಕಿನ ಅಮಲ್ದಾರ್ ಮ್ಯಾಜಿಸ್ಟ್ರೇಟರು ಹುಕುಂ ಮಾಡಿದ್ದ ಹುಕುಮನ್ನು ಅಲಕ್ಷ್ಯಮಾಡಿ ಗೌರಿಬಿದನೂರು ತಾಲ್ಲೂಕಿನ ಕೆಲವು ಕಾಂಗ್ರೆಸ್ ಸದಸ್ಯರು ಅದಕ್ಕೆ ವಿರೋಧವಾಗಿ ವರ್ತಿಸುವ ನಿರ್ಧಾರಕ್ಕೆ ಬಂದಿದ್ದುದಾಗಿ ಏಪ್ರಿಲ್ ೨೫ನೆಯ ತಾರೀಖು ಬೆಳಿಗ್ಗೆ ಸ್ಥಳದ ಅಧಿಕಾರಿಗಳಿಗೆ ವರ್ತಮಾನವು ಬಂದಿತು. ೩೩ ಮಂದಿ ರಿಜರ್ವ್ ಪೋಲೀಸಿನವರನ್ನು ವಿದುರಾಶ್ವತ್ಥಕ್ಕೆ ಕಳುಹಿಸಲಾಯಿತು. ಚಿಕ್ಕಬಳ್ಳಾಪುರದ "ಎಕ್ಸ್ ಅಫಿಷಿಯೋ" ಫಸ್ಟ್‌ಕ್ಲಾಸ್ ಮ್ಯಾಜಿಸ್ಟ್ರೇಟರು, ಡಿಸ್ಟ್ರಿಕ್ಟ್ ಪೋಲೀಸು ಸೂಪರಿಂಟೆಂಡೆಂಟರು ಮತ್ತು ಗೌರಿಬಿದನೂರು ತಾಲ್ಲೂಕು ಅಮಲ್ದಾರರು—ಇವರುಗಳೊಡನೆ ಡಿಸ್ಟ್ರಿಕ್ಟ್ ಮ್ಯಾಜಿಸ್ಟ್ರೇಟರವರೂ ಅಲ್ಲಿಗೆ ಹೋದರು. ಬೆಳಿಗ್ಗೆ ಸುಮಾರು ೧೧-೩೦ ಘಂಟೆಯ ಹೊತ್ತಿಗೆ ಕಾಂಗ್ರೆಸ್ ಗುಂಪು ವಿದುರಾಶ್ವತ್ಥಕ್ಕೆ ಸೇರಿತು...." "ಎಕ್ಸ್ ಅಫಿಷಿಯೋ" ಫಸ್ಟ್‌ಕ್ಲಾಸ್ ಮ್ಯಾಜಿಸ್ಟ್ರೇಟರು ಅಲ್ಲಿಗೆ ಹೋಗಿ ಕಾನೂನಿಗನುಸಾರವಾಗಿ ಕ್ರಮ ಜರುಗಿಸಬೇಕೆಂದು ಅವರಿಗೆ ಡಿಸ್ಟ್ರಿಕ್ಟ್ ಮ್ಯಾಜಿಸ್ಟ್ರೇಟರು ಅಪ್ಪಣೆ ಮಾಡಿದರು.

ನಿಷೇಧದ ಹುಕುಮನ್ನು ಅಲಕ್ಷ್ಯಮಾಡಿ ಭಾಷಣಮಾಡಲು ಪ್ರಯತ್ನಿಸಿದ ನಾಲ್ಕು ಮಂದಿಗಳು ದಸ್ತಗಿರಿ ಮಾಡಲ್ಪಟ್ಟರೆಂದೂ, ಗುಂಪು ಚದರಬೇಕೆಂದು ತಿಳಿಸಲ್ಪಟ್ಟಿತೆಂದೂ ವರದಿಯಾಗಿದೆ. ಜನರು ಹಾಗೆ ಮಾಡುವ ಮನೋಧರ್ಮವನ್ನೇ ತೋರಿಸಲಿಲ್ಲ. ಹಾಗೆ ಮಾಡುವುದಕ್ಕೆ ಬದಲಾಗಿ ಅವರು ಹುಕುಮನ್ನು ಅಲಕ್ಷ್ಯಮಾಡಿ ಸಕಾರಣ ಕಾನೂನು ಸೇರಿದ ಅಧಿಕಾರ ಚಲಾಯಿಸುವವರನ್ನು ತುಚ್ಛೀಕಾರ ಮಾಡಿ ವರ್ತಿಸುವ ಮನೋವೃತ್ತಿಯನ್ನೇ ಪ್ರದರ್ಶಿಸಿದರು. ಅವರುಗಳು ಅಧಿಕಾರಿಗಳಲ್ಲಿ ತಿರಸ್ಕಾರಸೂಚಕವಾದ ಧ್ವನಿಗಳನ್ನು ಮಾಡುತ್ತ ಅಣಕಿಸಲು ಪ್ರಾರಂಭಿಸಿದರು; ಮತ್ತು ಸರ್ಕಾರವನ್ನು ತುಚ್ಛೀಕರಿಸಿ ಮಾತನಾಡತೊಡಗಿದರು. ಹಾಗೆ ಮಾಡಕೂಡದೆಂದು ಎಷ್ಟು ಬಗೆಯಾಗಿ ಬುದ್ಧಿಹೇಳಿ ಮನಸ್ಸನ್ನು ತಿರುಗಿಸುವ ಪ್ರಯತ್ನ ಮಾಡಿದರೂ ಫಲಕಾರಿಯಾಗಲಿಲ್ಲ. ಗುಂಪಿನವರು ಹೋರಾಡಲೆಂದೇ ನಿರ್ಧರಿಸಿಕೊಂಡು ಬಂದಿದ್ದರೆಂಬುದೂ, ನ್ಯಾಯವಾದ ಸಲಹೆಯನ್ನು ಕೇಳುವಂತಿರಲಿಲ್ಲವೆಂಬುದೂ ಅವರಿಂದ ಸ್ಪಷ್ಟವಾಯಿತು. ಅಧಿಕಾರಿಗಳು ಸೂಚಿಸುವ ಉಪಾಯವನ್ನೆಲ್ಲ ಅಲಕ್ಷ್ಯಮಾಡಿ ಪ್ರತಿಭಟಿಸಬೇಕೆಂದು ಅವರು ನಿಶ್ಚಯ ಮಾಡಿಕೊಂಡಿದ್ದರು.

ಗುಂಪಿನ ಜನರು ಹೋಹಾ ಎಂದು ಕೂಗಿದರು; ಮತ್ತು ಪೋಲೀಸಿನವರ ಮತ್ತು ಇತರ ಅಧಿಕಾರಿಗಳ ಸುತ್ತಲೂ ನೆರೆಯಿಸಿ ಅವರನ್ನು ಮುತ್ತಿದರು. "ಎಕ್ಸ್ ಅಫಿಷಿಯೋ" ಫಸ್ಟ್‌ಕ್ಲಾಸ್ ಮ್ಯಾಜಿಸ್ಟ್ರೇಟರ ಮತ್ತು ಅವರ ಜೊತೆಯಲ್ಲಿದ್ದವರ ಸುತ್ತಲೂ ಜನರು ಮುತ್ತಿ ನಿಂತರು; ಆಗ ಗುಂಪಿನ ಜನರ ಉದ್ರೇಕವು ಕ್ಷಣ ಕ್ಷಣಕ್ಕೂ ಹೆಚ್ಚಿತು. ಮ್ಯಾಜಿಸ್ಟ್ರೇಟರು ಗುಂಪು ಚದರಬೇಕೆಂದು ತಿರುಗಿ ತಿಳಿಸಿದರು; ಮತ್ತು ಗುಂಪು ಚದರದೆ ಹೋದರೆ ಬಲಾತ್ಕಾರ ಉಪಯೋಗಿಸಬೇಕಾಗುವುದೆಂದು ಎಚ್ಚರಿಕೆ ಕೊಟ್ಟರು. ಗುಂಪಿನವರು ಎಚ್ಚರಿಕೆಯನ್ನು ಲಕ್ಷ್ಯ ಮಾಡದೆ ಅವರು ಚದರಿ ಹೋಗಲು ಮ್ಯಾಜಿಸ್ಟ್ರೇಟರು ಮತ್ತೆ ಮತ್ತೆ ಆಜ್ಞಾಪಿಸಿದರೂ ಚದರದೆ, ಉದ್ರೇಕದ ಮನೋಭಾವವನ್ನೇ ಪ್ರದರ್ಶಿಸಿದರು. ಆದಕಾರಣ, ಮ್ಯಾಜಿಸ್ಟ್ರೇಟರು ತಮಗೂ ತಮ್ಮ ಜೊತೆಯವರಿಗೂ ಅಪಾಯವಾಗದಂತೆ ಪಾರಾಗುವುದಕ್ಕಾಗಿ ಜನರಿಗೆ ಲಾಠಿ ಪ್ರಹಾರವಾಗಬೇಕೆಂದು ಅಪ್ಪಣೆ ಮಾಡಿದರು. ಮುಂದಿನ ಜನರನ್ನು ಪೋಲೀಸಿನವರು ಹಿಂದಕ್ಕೆ ತಳ್ಳಿದರು.

ಗುಂಪಿನ ಜನರು ಪೋಲೀಸಿನವರ ಮೇಲೂ ಅಧಿಕಾರಿಗಳ (ಆಫೀಸರುಗಳ) ಮೇಲೂ ಕಲ್ಲುಗಳನ್ನೂ, ಸೌದೆಗಳನ್ನೂ, ಮಣ್ಣುಹೆಂಟೆಗಳನ್ನೂ ಎಳನೀರು ಬುರುಡೆಗಳ ಹೋಳುಗಳನ್ನೂ ಎಸೆಯತೊಡಗಿದರು. "ಎಕ್ಸ್ ಅಫಿಷಿಯೋ" ಫಸ್ಟ್ ಕ್ಲಾಸ್ ಮ್ಯಾಜಿಸ್ಟ್ರೇಟರಿಗೆ ಬಲ ಹುಬ್ಬಿನ ಮೇಲಕ್ಕೆ ಒಂದು ಕಲ್ಲಿನ ಪೆಟ್ಟು ತಗಲಿ ಅವರು ನೆಲದ ಮೇಲೆ ಬೀಳುವುದರಲ್ಲಿದ್ದರು. ಡಿಸ್ಟ್ರಿಕ್ಟ್ ಪೋಲೀಸು ಸೂಪರಿಂಟೆಂಡೆಂಟರಿಗೂ, ಪೋಲೀಸು ಸಿಬ್ಬಂದಿಯಲ್ಲಿ ಕೆಲವರಿಗೂ ಕಲ್ಲುಗಳ ಪೆಟ್ಟು ಬಿದ್ದು ಜಖಂ ಆಯಿತು. ಜನರು ಅಧಿಕಾರಿಗಳನ್ನೂ, ಪೋಲೀಸಿನವರನ್ನೂ ಸುತ್ತಿಕೊಂಡು ಹೋಗುತ್ತಾ, ಅವರ ಜೀವಕ್ಕೆ ಅಪಾಯ ಉಂಟಾಗುವಂತೆ ಮಾಡುವುದಾಗಿ ಹೆದರಿಸುತ್ತ ಹಿಂಬಾಲಿಸಿದರು. "ಎಕ್ಸ್ ಅಫಿಷಿಯೋ" ಫಸ್ಟ್‌ಕ್ಲಾಸ್ ಮ್ಯಾಜಿಸ್ಟ್ರೇಟರು, ಜನರಿಗೆ ಕ್ರಮವಾಗಿ ಎಚ್ಚರಿಕೆ ಕೊಟ್ಟ ಮೇಲೆ, ಕೇವಲ ಆತ್ಮರಕ್ಷಣೆಗಾಗಿ ಗುಂಡು ಹಾರಿಸುವಂತೆ ಅಪ್ಪಣೆ ಮಾಡಿದರು. ಪೋಲೀಸಿನವರು ಗುಂಡು ಹಾರಿಸಲು ಪ್ರಾರಂಭಿಸಿ, ಗುಂಡು ಹೊಡೆಯುವಂತೆ ತೋರಿಸುತ್ತ ದೇವಸ್ಥಾನದ ಮುಂದಿನ ಬಯಲಿನಲ್ಲಿ ಬೇವಿನ ಮರದ ಕಟ್ಟೆಯಿರುವ ಬಳಿಗೆ ಹೋದರು. ಗುಂಡುಗಳು ಹಾರಿದ ಶಬ್ದವು ಕೇಳಿಸಿದೊಡನೆಯೇ ಡಿಸ್ಟ್ರಿಕ್ಟ್ ಮ್ಯಾಜಿಸ್ಟ್ರೇಟರು ಆ ಸ್ಥಳಕ್ಕೆ ಬಂದರು. ಅಷ್ಟು ಹೊತ್ತಿಗೆ ಪೋಲೀಸಿನವರು ಕಟ್ಟೆಯಿರುವ ಬಳಿಗೆ ಬಂದಿದ್ದರು. ಕೆಲವು ನಿಮಿಷಗಳವರೆಗೆ ಎಲ್ಲವೂ ಸಮಾಧಾನ ಸ್ಥಿತಿಯಲ್ಲಿದ್ದಿತು. ಪುನಃ ಜನರ ಗುಂಪಿನವರು ಬಹಳ ಗೊಂದಲದ ಸ್ಥಿತಿಯಲ್ಲಿ ಎಲ್ಲ ಕಡೆಗಳಿಂದಲೂ ಪೋಲೀಸಿನವರನ್ನೂ ಮತ್ತು ಅಧಿಕಾರಿಗಳನ್ನೂ ಕಲ್ಲುಗಳಿಂದ ಹೊಡೆಯಲು ಪ್ರಾರಂಭಿಸಿದರು.

ಡಿಸ್ಟ್ರಿಕ್ಟ್ ಮ್ಯಾಜಿಸ್ಟ್ರೇಟರವರಿಗೆ ಎರಡು ಕಲ್ಲುಗಳಿಂದ ಏಟು ಬೀಳುತ್ತಿದ್ದವು. ಸ್ವಲ್ಪದರಲ್ಲಿ ತಪ್ಪಿತು. ಕೆಲವು ಮಂದಿ ಪೋಲೀಸಿನವರಿಗೆ ಕಲ್ಲುಗಳು ತಗಲಿ ಜಖಂ ಆಯಿತು. ದೊಂಬಿಯವರ ಕೃತ್ಯಗಳನ್ನು ಅಡಗಿಸದಿದ್ದಲ್ಲಿ ಪೋಲೀಸು ಸಿಬ್ಬಂದಿಯವರಿಗೂ ಅಧಿಕಾರಿಗಳಿಗೂ ಕಠಿಣ ಏಟುಗಳು ಬಿದ್ದು ಮರಣವುಂಟಾಗುವ ಅಪಾಯವಿದ್ದಿತು. ಜನರ ಗುಂಪು, ಅಧಿಕಾರಿಗಳೂ (ಆಫೀಸರುಗಳು) ಪೋಲೀಸಿನವರು ನಿಂತಿದ್ದ ಸ್ಥಳದ ಕಡೆಗೆ ಮುಂದುವರಿಯಲು ಪ್ರಾರಂಭಿಸಿತು. ತಮಗೆಲ್ಲ ಅಪಾಯ ಉಂಟಾಗುವ ಸ್ಥಿತಿಯೊದಗಿರುವುದನ್ನು ನೋಡಿ, ಸರ್ಕಾರಿಯಾದ ಕ್ರಮವನ್ನು ಕೈಕೊಳ್ಳುವುದರಲ್ಲಿ ತಡವೇನಾದರೂ ತಡಮಾಡಿದಲ್ಲಿ ಅದರಿಂದ ಘೋರವಾದ ಪರಿಣಾಮಗಳುಂಟಾಗುವುದೆಂಬುದನ್ನು ಮನಗಂಡವರಾಗಿ ಡಿಸ್ಟ್ರಿಕ್ಟ್ ಮ್ಯಾಜಿಸ್ಟ್ರೇಟರು ಜನಗಳು ಒಂದಕ್ಕೆ ಹೊರಟು ಹೋಗಬೇಕೆಂದೂ ಮತ್ತು ಕಲ್ಲುಗಳನ್ನು ಎಸೆಯುವುದನ್ನು ನಿಲ್ಲಿಸಬೇಕೆಂದೂ ತಿಳಿಸಿ, ಹಾಗೆ ಮಾಡದೆ ಹೋದ ಪಕ್ಷದಲ್ಲಿ ಗುಂಡುಹಾರಿಸುವಂತೆ ಅಪ್ಪಣೆ ಮಾಡಬೇಕಾಗುವುದೆಂದೂ ಜನರ ಗುಂಪಿಗೆ ಎಚ್ಚರಿಕೆ ಕೊಟ್ಟರು. ಡಿಸ್ಟ್ರಿಕ್ಟ್ ಮ್ಯಾಜಿಸ್ಟ್ರೇಟರವರ ಅಪ್ಪಣೆಯನ್ನು ನಡಸಿ ಪೋಲೀಸ್ ಇನ್ಸ್‌ಪೆಕ್ಟರೂ ಸಹ ಜನರಿಗೆ ಅದೇ ರೀತಿ ಎಚ್ಚರಿಕೆ ಕೊಟ್ಟರು. ಜನರು ಹಿಂದಕ್ಕೆ ಹೋಗುವ ಮನಸ್ಸನ್ನು ಅವರೇನೂ ತೋರಿಸಲಿಲ್ಲ. ಅಲ್ಲದೆ ಕಲ್ಲೆಸೆಯುವುದನ್ನು ನಿಲ್ಲಿಸಲಿಲ್ಲ; ಮತ್ತು ಕಲ್ಲೆಸೆಯುವುದನ್ನು ಹೆಚ್ಚುಮಾಡಿ ಪೋಲೀಸಿನವರಲ್ಲಿ ಒಬ್ಬೊಬ್ಬರಿಗಾಗಿ ಪೆಟ್ಟು ತಗಲಿ ಅವರ ಕ್ರಮ ನಡೆಯದಂತೆ ಮಾಡುತ್ತ ಇನ್ನೂ ಮುಂದು ಮುಂದಕ್ಕೆ ಬರಲು ಆರಂಭಿಸಿದರು. ಪೋಲೀಸಿನವರಿಗೂ ಮತ್ತು ಅಧಿಕಾರಿಗಳಿಗೂ ಪ್ರಾಣಾಪಾಯದ ಸ್ಥಿತಿಯು ಒದಗಿತು. ಆದಕಾರಣ, ಪುನಃ ಗುಂಡು ಹಾರಿಸುವಂತೆ ಪೋಲೀಸಿನವರಿಗೆ ಡಿಸ್ಟ್ರಿಕ್ಟ್ ಮ್ಯಾಜಿಸ್ಟ್ರೇಟರವರು ಅಪ್ಪಣೆ ಮಾಡಿದರು. ಸುಮಾರು ಒಂದೆರಡು ನಿಮಿಷಗಳ ಕಾಲ ಗುಂಡು ಹಾರಿಸಿದನಂತರ ಜನರ ಗುಂಪು ಹಿಂತೆಗೆಯಲು ಪ್ರಾರಂಭಿಸಿತು. ಆಗ ಗುಂಡು ಹಾರಿಸುವುದನ್ನು ನಿಲ್ಲಿಸುವಂತೆ ಹುಕುಂ ಮಾಡಲಾಯಿತು. ಗುಂಪಿನಲ್ಲಿ ಸುಮಾರು ಮೂರು ಸಾವಿರ ಜನರಿದ್ದರು. ಆ ಜನರು ಸ್ವಲ್ಪ ದೂರದಲ್ಲಿ ನಿಂತು, ಅಧಿಕಾರಿಗಳನ್ನು ಅಲಕ್ಷ್ಯ ಮಾಡುವ ಮತ್ತು ಧಿಕ್ಕರಿಸುವ ಮಾತುಗಳನ್ನಾಡುತ್ತ ಪ್ರತೀಕಾರದ ಮನೋಭಾವವನ್ನು ತೋರಿಸುತ್ತಿದ್ದರು. ಎಷ್ಟು ಜನ ಸತ್ತರು ಮತ್ತು ಎಷ್ಟು ಜನರು ಜಖಂ ಹೊಂದಿದರು ಎಂಬುದನ್ನು ಕಂಡುಹಿಡಿಯುವುದಕ್ಕಾಗಿ ಅಲ್ಲಿ ನಿಂತಿದ್ದ ಅಧಿಕಾರಿಗಳೂ ಮತ್ತು ಪೋಲೀಸಿನವರೂ ತಾವಿದ್ದ ಸ್ಥಳವನ್ನು ಬಿಟ್ಟು ಹೋಗುವುದಕ್ಕೆ ಸಾಧ್ಯವಾಗಲಿಲ್ಲ. ಹಾಗೆ ಹೋಗುವುದಕ್ಕೇನಾದರೂ ಪ್ರಯತ್ನ ಮಾಡಿದ್ದ ಪಕ್ಷದಲ್ಲಿ ಜನರ ಗುಂಪಿನವರ

(ಆರನೇ ಪುಟದ ನಾಲ್ಕನೇ ಕಾಲಂ ನೋಡಿ)

ಚಿತ್ರಶಾಲಾ ಸ್ಪರ್ಧೆ ನಂ. ೪೭

ಬಹುಮಾನ ಪಡೆದವರು

ಸರಿಯಾದ ಉತ್ತರಗಳನ್ನು ಕಳುಹಿಸಿದ್ದ ನಾಲ್ಕು ಜನರಿಗೆ ಮೊದಲನೇ ಬಹುಮಾನದಲ್ಲಿ ತಲಾ 37—8—0 ಯಂತೆ ಕೊಟ್ಟಿರುತ್ತೆ. ಮ|| ರಾ|| ನರಸಿಂಹಮೂರ್ತಿ ಕೇರ್ ಆಫ್ ಕೆ. ಎಸ್. ಮೂರ್ತಿ ಲಕ್ಷ್ಮೀಪುರಂ ಮೈಸೂರು. ಬಿ. ವೆಂಕಟರಾಮಯ್ಯ ಶ್ರೀರಾಮಪೇಟೆ ಮೈಸೂರು. ಜಯರಾಮಾಚಾರ್ಯ ಮೊಸೂರು. ಶ್ರೀ ಸರಸ್ವತಿಬಾಯಿ ಕೊಡಿಯಾಲ ಬೈಲು ಮಂಗಳೂರು.

ಒಂದು ತಪ್ಪಿನ ಉತ್ತರಗಳನ್ನು ಕಳುಹಿಸಿದ್ದ ೯ ಜನರಿಗೆ ಎರಡನೆ ಬಹುಮಾನದಲ್ಲಿ ತಲಾ 3—8—0 ಯಂತೆ ಕೊಟ್ಟಿರುತ್ತೆ. ಎಸ್. ಟಿ ಎಸ್. ಶಾಸ್ತ್ರಿ ಮೈಸೂರು. ಎ. ಸದಾಶಿವ ಎಸ್. ರಾಘು ಶ್ರೀ ಮಾಯಾದೇವಿ ಎಸ್. ಸುಬ್ರಮಣ್ಣ ಬೆಂಗಳೂರು.

ಎರಡು ತಪ್ಪಿನ ಉತ್ತರಗಳನ್ನು ಕಳುಹಿಸಿದ್ದ 93 ಜನರಿಗೆ ತಲಾ 2—0—0 ರೂ. ನಂತೆ ಕೊಟ್ಟಿರುತ್ತೆ. ಶ್ರೀ|| ಪದ್ಮಾವತಿ ಶ್ರೀ|| ಎಸ್. ಟಿ. ತಿರುಮಲಮ್ಮ ಎಸ್. ಟಿ. ಸಿ. ಐಯ್ಯಂಗಾರ್ ಎಂ. ಕೆ. ಸರೋಜಬಾಯಿ ಕಮಲ. ಶ್ರೀ|| ಲಕ್ಷ್ಮೀದೇವಮ್ಮ ಶ್ರೀ|| ಸೀತಮ್ಮ ಎಸ್. ಡಿ. ದೇವಯ್ಯ (ಶ್ರೀರಂಗಪಟ್ಟಣ) ಮೈಸೂರು. ಎಂ. ಗಂಗಯ್ಯ ಎಸ್. ಮುತ್ತಮ್ಮ ಎಸ್. ವಿ. ಸುಬ್ಬಯ್ಯ ವಿಜಯಕುಮಾರಿ ಸಿ. ವಿ. ನಾಥ್ ಮಿಸ್, ವಸಂತಪ್ರಭಾ ಎ ಎಸ್ ಗೋವಿಂದಯ್ಯ ಶೆಟ್ಟಿ ಎಸ್. ಕೆ. ಎಸ್. ರಾವ್ ಎಂ. ಸೀತಾಮಾಧವಾಚಾರ್ ವಿ. ಶ್ರೀನಿವಾಸರಾವ್ ಎಸ್. ಪ್ರಭಾವತೀಬಾಯಿ ಸಿಂಧ್ಯ ಅನ್ನಪೂರ್ಣಾದೇವಿ ಇಂದಿರಾದೇವಿ ವಿ. ಎಸ್. ರಾಮು ಬೆಂಗಳೂರು. ಕೆ. ಲಕ್ಷ್ಮಮ್ಮ ಗೋರೀಬಿದನೂರು. ಎಸ್. ಎಸ್. ಮೂರ್ತಿ ಮುಂಡ್ಕೂ. ಕೆ. ಎಸ್. ಚಂದ್ರಶೇಖರಯ್ಯ ಎಸ್. ರಾಮರಾವ್ ತೀರ್ಥಹಳ್ಳಿ. ಎಂ. ಕೆ. ನಾಗರಾಜು ಮಂಡಗೆರೆ. ಎಂ. ಲಿಂಗರೆಡ್ಡಿ ಚಿತ್ರದುರ್ಗ. ಬಿ. ವಿ. ಪಾರ್ಶ್ವನಾಥ (ಜೆಳ್ಳೂರು.) ತಿಪಟೂರು.

ಮೂರು ತಪ್ಪಿನ ಉತ್ತರಗಳನ್ನು ಕಳುಹಿಸಿದ್ದ 76 ಜನರಿಗೆ ತಲಾ 1—0—0 ರೂ. ನಂತೆ ಕೊಟ್ಟಿರುತ್ತೆ. ಎಂ. ಇಂದಿರಮ್ಮ ಎಸ್. ಸುಂದರಮ್ಮ ವಿ. ಆರ್. ನಾಗದೇವಯ್ಯ ಎಂ. ಎಚ್. ಪಾರ್ವತಮ್ಮ ಪಿ. ಎಚ್. ಕೃಷ್ಣ ಜಿ. ವಿ. ಕೃಷ್ಣಮೂರ್ತಿ ಶ್ರೀ|| ಎಸ್. ಟಿ. ನಾರಾಯಣ ಕೆ. ವಿ. ಕೆ. ಮೈಥಿಲಿ ಶ್ರೀ ಶಾರದಮ್ಮ ಪೇಟೆ ನಾಗಮಣಿ ಜಿ. ಪಿ. ಪದ್ಮ ಎ. ಶ್ರೀನಿವಾಸರಾವ್ ಜಿ. ವಿ. ಕೇಶವ ಜಿ. ವಿ. ನಾರಾಯಣ ಶೈ. ಎಸ್. ಕೃಷ್ಣಮೂರ್ತಿ ೬ ಗೋಪಾಲಾಚಾರ್ ವಿ. ಎಸ್. ಸರಸ್ವತಿ ಡಿ. ಸುಬ್ಬರಾವ್ ಎಂ. ಸಿ. ಸುಂದರರಾಜ್ ಮೈಸೂರು. ಎಸ್. ರಾಮರಾವ್ ಎಸ್. ವೆಂಕಟಸುಬ್ಬಯ್ಯ ಎಸ್. ನಾರಾಯಣ ಎಸ್. ಲಕ್ಷ್ಮೀನರಸಮ್ಮ ಸಿ. ಎಸ್. ವೆಂಕಟಸುಬ್ಬಯ್ಯ ಸತಿ ವೆಂಕಟಸುಬ್ಬಯ್ಯ ಎಸ್. ವಿ. ಎಸ್. ರಾವ್ ವಿ. ಶಾರದಾಂಬ ಮಿಸ್. ಚಂಪಾ ವಿ. ರಾಜಮ್ಮ ಸತಿ ಚಿಕ್ಕಣ್ಣ ಎಸ್. ಚಿಕ್ಕಣ್ಣ ಸೀತಾಲಕ್ಷ್ಮಮ್ಮ ಎಸ್. ಜಿ. ಕೃಷ್ಣಮೂರ್ತಿ ಶ್ರೀ ಜಯಲಕ್ಷ್ಮಿ ಟಿ. ಶೈ. ಆರ್. ಸತ್ಯನಾರಾಯಣ ರಾವ್ ಸ್. ಪದ್ಮ ಬಿ. ಎಸ್. ಕೃಷ್ಣಮೂರ್ತಿ ಟಿ. ಎಸ್. ಕೃಷ್ಣಮೂರ್ತಿ ಸಿದ್ಧಾನಂದ ಸ್ವಾಮಿ ಸಿ. ಮಾಧವರಾವ್ ಎಸ್. ವೆಂಕಟಕೃಷ್ಣಮಾಚಾರ್ ಬಿ. ಸಿ. ನಂದೀಶ್ವರ ಜಿ. ಹೆಚ್. ಎಸ್. ರೇವಣ್ಣ ಶಿವಯ್ಯ ಜಿ. ಹೆಚ್. ಎಸ್. ರುದ್ರಾಂಬ ಶ್ರೀ ಲಲಿತಮ್ಮ ಈರಪ್ಪ ಎಸ್. ಚಂಪಕವಲ್ಲಿಯಮ್ಮಾಳ್ ಎಂ. ಶಂಕರಪ್ಪ ವಿ ರಾಜಶೇಖರ ಗುಪ್ತ ಎ. ತಿಮ್ಮಣ್ಣ ಎ. ಹನುಮಂತರಾವ್ ಶ್ರೀ ಹನುಮಾನ್ ರಾಘು ಬೆಂಗಳೂರು. ಜೆ. ವಿ. ಕಮಲಮ್ಮ ಕೆ. ನರಸಿಂಹಯ್ಯ (ಪೂರಡಿಗೆರೆ.) ತುಮಕೂರು. ಶಿ. ತಿಮ್ಮ ಬಿ. ಎಸ್. ಶಿವಪ್ಪ ಸಾಮುಕ್ತ ದಾವಣಗೆರೆ. ಹೆಚ್. ಸುಬ್ಬರಾವ್ ತಿಪಟೂರು. ಸಿ. ಭೀಮಪ್ಪ ಚಿತ್ರದುರ್ಗ. ಶ್ರೀ|| ಇಂದಿರಾಬಾಯಿ ಲಿಖ್ಯಾ ಹೆಚ್. ಜಿ. ಸುಬ್ಬರಾವ್ ಕೊಪ್ಪ. ಕೆ ವೆಂಕಟರಾಮಯ್ಯ ಎಸ್. ಗುಂಡಪ್ಪ ಟಿ. ನರಸೀಪುರ. ಎಸ್. ಸುಬ್ಬರಾಯ ಭಟ್ಟ ಹುಣಸೂರು. ಕೆ. ಹೆಚ್. ಗೋವಿಂದ ಶೆಟ್ಟಿ ಕಡೂರು. ವೈ. ಎ. ವೆಂಕಟಸುಬ್ಬಯ್ಯ ಬೀರೂರು. ಶ್ರೀ|| ಎಚ್. ಇಂದಿರಾಬಾಯಿ ತಿರುಪುರ. ಪಿ. ಶಾರದಾಬಾಯಿ ಬಂಟವಾಳ. ಸಿ. ವಿ. ಶೀಲವಂತ ಧಾರವಾಡ. ಪಿ. ರಾಮಯ್ಯ ದಕ್ಷಿಣ ಹೆಚ್. ಕೆ. ಅಪ್ಪಣ್ಣಯ್ಯ ಎಲಿಯೂರು. ಎಸ್. ಸಿ. ಪಿ. ರುದ್ರಾರಾಧ್ಯ ಸೊರಬ. ಎಸ್. ಎಸ್. ರಾವ್ ಹೊಸನಗರ ಎ. ನಾರಾಯಣ ಪೈ ಚಿಕ್ಕಮಗಳೂರು. ಸಿ. ಹರಿದಾಸ ಭಟ್ಟ ಮದ್ರಾಸು. ಯು. ವಾಸುದೇವ ಪೈ ಉಪ್ಪಿನಂಗಡಿ.

ಮೇಲ್ಕಂಡ ಬಹುಮಾನಗಳನ್ನು 10—5—38 ರ ನಂತರ ಕಳುಹಿಸಲಾಗುತ್ತೆ.

ಮ್ಯಾ. ಚಿ.

ಶ್ರೀ ಶಂಕರ ಸಪ್ತಾಹ

ಹೊಳೇನರಸೀಪುರದಲ್ಲಿರುವ ಶ್ರೀ ಚತುರ್ಭುಜ ಪಟ್ಟಾಭಿರಾಮಸ್ವಾಮಿ ದೇವಾಲಯದಲ್ಲಿ ಶ್ರೀ ಶಂಕರ ಸಪ್ತಾಹವನ್ನು ಇದೇ ತಿಂಗಳು 1 ನೇ ತಾ|| ನಿಂದ 11 ನೇ ತಾ|| ವರೆಗೆ ನಡೆಸಲು ಭಕ್ತರುಗಳು ಏರ್ಪಡಿಸಿರುತ್ತಾರೆ. ಬೆಂಗಳೂರು ಮೈಸೂರುಗಳಿಂದ ಅನೇಕ ವಿದ್ವಾಂಸರು ದಯಮಾಡಿ ಉಪನ್ಯಾಸಗಳನ್ನು ಮಾಡುವವರಾಗಿದ್ದಾರೆ. ಆಸ್ತಿಕ ಮಹನೀಯರುಗಳೆಲ್ಲರೂ ಸಹಕರಿಸಬೇಕೆಂದು ವ್ಯವಸ್ಥಾಪಕರು ಕೋರಿರುತ್ತಾರೆ.

ಅನಾಥರಿಗೆ ಅನ್ನದಾನ

ಶ್ರೀ ವಾಣೀವಿಲಾಸ ಸನ್ನಿಧಾನದವರ ಜನ್ಮವರ್ಧಂತಿಯಾಗಿ ಸಂತೇಪೇಟೆ ಕುಂಚಿಟಿಗರ ಶ್ರೀರಾಮ ಮಂದಿರದವರು 4-5-38 ನೇ ಬುಧವಾರ ಬೆಳಗ್ಗೆ 11 ಗಂಟೆಗೆ ಮಂದಿರದ ಬಳಿ ಅನಾಥರಿಗೆ ಅನ್ನದಾನ ಮಾಡುತ್ತಾರೆಂದು ತಿಳಿಯಬರುತ್ತದೆ.

ಸಹಕಾರ ಸಂಘಕ್ಕೆ ಸಂಬಂಧಪಟ್ಟ ಮೊಕದ್ದಮೆಗಳು

ಮೈಸೂರು ಸಿಟಿ ಕೋ-ಆಪರೇಟಿವ್ ಸೊಸೈಟಿಯ ಅಧ್ಯಕ್ಷರಾಗಿದ್ದ ಮ|| ಸಿ. ನರಸಿಂಹಯ್ಯನವರನ್ನು ಡೈರೆಕ್ಟರುಗಳು ಅವಿಶ್ವಾಸ ಠರಾವಿನ ಮೂಲಕ ಅಧ್ಯಕ್ಷತನದಿಂದ ತೆಗೆದುಹಾಕಿ ಮ|| ವಿ ಲಿಂಗಪ್ಪಯ್ಯನವರನ್ನು ಆ ಸ್ಥಾನಕ್ಕೆ ಚುನಾಯಿಸಿದರಷ್ಟೆ. ಸದರಿ ಚುನಾವಣೆಯೂ ಅದಕ್ಕೆ ಸಂಬಂಧಪಟ್ಟ ಎಲ್ಲಾ ಕಾರ್ಯಕಲಾಪಗಳೂ ಅಕ್ರಮವಾದುವೆಂದೂ ಅವನ್ನು ರದ್ದುಪಡಿಸಬೇಕೆಂದೂ ಪಗ್ಗೆರೆ ಸೂಚಿಸಿ ಮ|| ನರಸಿಂಹಯ್ಯನವರು ಮೈಸೂರು ಅ|| ರಿಜಿಸ್ಟ್ರಾರವರ ಕೋರ್ಟಿನಲ್ಲಿ ಮೊಕದ್ದಮೆ ಹೂಡಿರುತ್ತಾರೆ. ಇದೇ ಸಂದರ್ಭದಲ್ಲಿ ಕವಿಟಿಯ ಮೂರು ಮೀಟಿಂಗುಗಳಿಗೆ ಅವಿಚ್ಛಿನ್ನವಾಗಿ ಗೈರುಹಾಜರಾದರೆಂಬ ಕಾರಣದ ಮೇಲೆ ಮ|| ಗಳಾದ ಸಿ. ನರಸಿಂಹಯ್ಯ ಎ. ಕೃಷ್ಣರಾವ್ ಪಿ. ಸೀತಾರಾಮಯ್ಯ ಮತ್ತು ರಾವ್ ಸಾಹೇಬ್ ಎಂ. ರಾಮಸ್ವಾಮಿ-ಇವರುಗಳನ್ನು ಕಾನೂನು ಪ್ರಕಾರ ಡೈರೆಕ್ಟರು ತನದಿಂದ ತೆಗೆದು ಬೇರೆ ನಾಲ್ಕು ಜನರನ್ನು ನೇಮಿಸಿದರು. ಈ ವಿಷಯವೂ ಸಹ ಅಕ್ರಮವಾದುದೆಂದು ಮೇಲೆ ಹೇಳಿದವರ ಪೈಕಿ ಮೊದಲಿನ ಮೂರು ಜನರು ಅ|| ರಿಜಿಸ್ಟ್ರಾರ್ ಕೋರ್ಟಿನಲ್ಲಿ ಮತ್ತೊಂದು ಮೊಕದ್ದಮೆ ಹೂಡಿರುವರು. ಈ ಮೊಕದ್ದಮೆಗಳು ಸಹಕಾರ ಸಂಘಗಳ ವರ್ಗಗಳಲ್ಲಿ ವಿಶೇಷ ಕುತೂಹಲವನ್ನುಂಟುಮಾಡಿವೆ. ಈ ಮಧ್ಯೆ ಕಮಿಟಿಯವರು ಸೊಸೈಟಿಯ ಅಸಿಸ್ಟೆಂಟು ಸೆಕ್ರೆಟರಿಯವರಾದ ಮ|| ಬಿ. ಎಸ್. ಮೂರ್ತಿಯವರನ್ನು ಸಸ್ಪೆಂಡು ಮಾಡಿರುವರು. ಮೊಕದ್ದಮೆಯನ್ನು ಬೇರೆ ಕೋರ್ಟಿಗೆ ವರ್ಗಾಯಿಸಲು ಅರ್ಜಿ ಕೊಡಲ್ಪಟ್ಟಿದೆ.

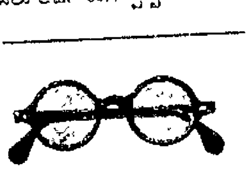

ಟಿ. ಸಿ. ನಟರಾಜ್ ಔಷಧಾಲಯ

ಸಯ್ಯಾಜಿರಾವ್ ರೋಡು, ಮೈಸೂರು

ಇವರಲ್ಲಿ ನೇತ್ರಪರೀಕ್ಷೆಯು ಉಚಿತವಾಗಿ ಮಾಡಲ್ಪಡುತ್ತದೆ.

ಅತ್ಯಗತ್ಯವಾಗಿ ಬೇಕಾದ ಎಲ್ಲಾ ಇಂಜಕ್ಷನ್ ಔಷಧಿಗಳೂ ಸದಾ ಕಾಲದಲ್ಲಿಯೂ ದೊರಕುವುದಲ್ಲದೆ ಸಮಸ್ತ ವ್ಯಾಧಿಗಳಿಗೂ ಚಿಕಿತ್ಸೆಯು ಬಹು ಸುಲಭ ಛಾರ್ಜಿನಿಂದ ಮಾಡಲ್ಪಡುತ್ತದೆ

ಝಂಡೂರವರ ಆಯುರ್ವೇದೀಯ ಸಿದ್ಧೌಷಧಗಳೆಲ್ಲವೂ ಸದಾ ದೊರಕುತ್ತವೆ.

ಗ್ರಹಕೃತ್ಯದ ನೋಟೀಸು

ಗುಂಡ್ಲುಪೇಟೆ ಟೌನಿನಲ್ಲಿರುವ ಪರಿವಾರದ ಜಾತಿ ಚನ್ನಬಸವ ನಾಯ್ಕನ ಮಗ ಬಿಳಿಗಿರಿ ನಾಯ್ಕನು ಸಮಸ್ತ ಜನಗಳಿಗೆ ತಿಳಿಯಪಡಿಸುವುದೇನೆಂದರೆ:—

ನನ್ನ ಚಿಕ್ಕಪ್ಪ ಬಸವರಾಜ ನಾಯ್ಕನು ನನ್ನ ತಂದೆ ಬಿಳಿಗಿರಿ ನಾಯ್ಕನೂ ಬಿನಾ ಕೂಡ ಹುಟ್ಟಿದವರು. ನನ್ನ ತಂದೆಗೆ ನಾವು ಮೂರು ಜನ ಗಂಡುಮಕ್ಕಳಿರುತ್ತೇವೆ. ನನ್ನ ಚಿಕ್ಕಪ್ಪನ ಹೆಂಡತಿ ಗೋಪಮ್ಮನಿಗೆ ಗಂಡು ಮತ್ತು ಹೆಣ್ಣು ಸಂತಾನವೇ ಇಲ್ಲ. ಬಂಜೆ. ಇವಳಿಗೆ ಸುಮಾರು 20 ವರ್ಷ ವಯಸ್ಸಾಗಿರಬಹುದು. ನನ್ನ ಚಿಕ್ಕಮ್ಮ ಗಂಗಮ್ಮನೂ ಸಹ ಇರುತ್ತಾಳೆ. ನನ್ನ ಚಿಕ್ಕಮ್ಮ ಗೋಪಮ್ಮ ಎಂಬುವಳು ಜನಗಳ ದುರ್ಬೋಧನೆಗಳಿಗೆ ಒಳಪಟ್ಟು ನನಗೆ ಹಿಸ್ಸೆ ಕೊಡಿ ಎಂದು ಕೇಳುತ್ತಾಳೆ. ನನ್ನ ಚಿಕ್ಕಪ್ಪ ಬಸವರಾಜ ನಾಯ್ಕನು 6-7 ತಿಂಗಳ ಹಿಂದೆ ಸ್ವರ್ಗಸ್ಥರಾದರು. ನಾವು 3 ಜನ ಗಂಡುಮಕ್ಕಳು. ವಾರಸ್‌ದಾರರು ನಾವು ಇದ್ದಾಗ್ಯೂ ನನ್ನ ಚಿಕ್ಕಮ್ಮನು ಬೇರೆ ಕಡೆಯಿಂದ ಹೊರಗಿನ ಮಕ್ಕಳನ್ನು ತಂದು ದತ್ತುಮಾಡಿಕೊಳ್ಳಬೇಕೆಂದು ಜನಗಳ ಮಾತಿಗೆ ಒಳಪಟ್ಟಿರುತ್ತಾಳೆ. ನಾವು ಹಕ್ಕುದಾರರಿರುವಾಗ್ಯೆ ಬೇರೆಯವರನ್ನು ದತ್ತುಮಾಡಿಕೊಳ್ಳುವುದಕ್ಕೆ ಕಾರಣವಿಲ್ಲ. ನಾವೇನೇ ನಮ್ಮಗಳ ಚರಸ್ಥಿರ ಸ್ವತ್ತುಗಳಿಗೆ ಬಾಧ್ಯರು. ನಮ್ಮ ಚಿಕ್ಕಮ್ಮ ಗೋಪಮ್ಮನಿಂದ ಈ ಕೆಳಗೆ ವಿವರಿಸಿರುವ ಸ್ವತ್ತುಗಳನ್ನು ಕ್ರಯ ಮತ್ತು ಭೋಗ್ಯ ಆಧಾರ ಸಗೈರೇ ಮಾಡಿಕೊಂಡದ್ದೆ ಆದರೆ ಊರ್ಜಿತವಾಗಲಾರದು. ಖಂಡಿತ ತಿಳಿಯುವುದು.

ಸ್ವತ್ತುಗಳ ತಪ್ಸೀಲ್

೧ ಗುಂಡ್ಲುಪೇಟೆ ವಿಜಯಾಪುರಕ್ಕೆ ಸೇರಿದ ಕೆರೆ ಕೆಳಗಣ ಸರ್ವೆ ನಂಬರು ೪೫ ನೇ ಖಾತೆಗೆ ಸೇರಿದ ಬಾಗಾಯ್ತು ಎಲೆ ತೋಟದ ೧೫ ಗುಂಟೆ ಜಮೀನು.

೨. ಗುಂಡ್ಲುಪೇಟೆ ಟವನ್‌ನಲ್ಲಿ ಇರುವ ಖಾನೇಷುಮಾರಿ ೧೫೨ ನೇ ನಂಬರು ೩ ಅಂಕಣದ ಹೆಂಚಿನ ಮನೆ ಒಂದೂ, ಇದಕ್ಕೆ ಸೇರಿದ ಹಿಂಭಾಗದ ಖಾಲಿ ನಿವೇಶನ ಸಹಾ.

27-4-938. ಬಿಳಿಗಿರಿ ನಾಯ್ಕನ ರುಜು.

ಬೇಕಾಗಿದೆ

ನಮ್ಮ ಫ್ಯಾಕ್ಟರಿಯಲ್ಲಿ ತಯಾರಾಗುವ ಬೆಂಕಿ ಪೆಟ್ಟಿಗೆಗೆ ಗಿರಾಕಿಗಳನ್ನೊದಗಿಸಲು ಅಖಿಲ ಕರ್ನಾಟಕದಲ್ಲಿಯೂ ಡಿಸ್ಟ್ರಿಬ್ಯೂಟರರೂ, ಏಜಂಟರೂ ಬೇಕಾಗಿದೆ. ಇಷ್ಟವುಳ್ಳವರು 2 ಆಣೆ ಪೋಸ್ಟೇಜ್ ಸ್ಟಾಂಪಿನೊಡನೆ ಕೂಡಲೆ ಬರೆದುಕೊಳ್ಳಿರಿ.

ಶ್ರೀ ಸಂಜೀವಿನಿ ವರ್ಕ್ಸ್,
ಸೋಲ್ ಏಜಂಟ್ಸ್.

ಕನಕಾಂಬಿಕ ಅಂಡ್ ಬಸವಲಿಂಗ,
ಮ್ಯಾಚ್ ವರ್ಕ್ಸ್,
2830 ಹಳ್ಳದಕೇರಿ, ಮೈಸೂರು.

ರಾಜಕೀಯ ಸುಧಾರಣಾ ಸಮಿತಿಯ ಸದಸ್ಯರಲ್ಲಿ

ವಿಜ್ಞಾಪನೆ

ಲೇಖಕರು:—ಎಸ್. ಸುಬ್ರಹ್ಮಣ್ಯಯ್ಯನವರು, ನಂಜನಗೂಡು.

ಮಾನ್ಯ ಮಹಾಶಯರುಗಳಿರಾ!

ದೇಶದ ದೃಷ್ಟಿಯಿಂದ ಒಂದೆರಡು ಪ್ರಸಕ್ತಿಗಳನ್ನು ತಮ್ಮ ಮುಂದಿಡ ಬೇಕಾಗಿದೆ.

ಇಂದಿನ ಪರಿಸ್ಥಿತಿ—ದೇಶದಲ್ಲಿ ಅಸಂತುಷ್ಟಿಯು ಸಂಪೂರ್ಣವಾಗಿ ಹಬ್ಬಿ ಪರಿಣಮಿಸುತ್ತಿದೆ; ಉಗ್ರ ರೂಪವನ್ನೂ ಧಾರಣ ಮಾಡುತ್ತಿದೆ. ಘೋರಣೆಯ ಪಾತಕಗಳೂ ಸಾವಿರಗಟ್ಟಲೆಯ ಸಂಬಳಗಳೂ, ಯೋಗ್ಯತೆಗೆ ಪ್ರತಿಯಾಗಿ ಶಿಫಾರಸ್ಸಿನ ಅನುಕೂಲಗಳೂ, ಹೊರ ದೇಶದವರ ಸಾವಿರಗಟ್ಟಲೆಯ ಹೊಗಳಿಕೆಯ ಪತ್ರಗಳೂ ಧನಿಕರೂ, ಸ್ವಾರ್ಥಿಗಳೂ ಸಾವಿರಗಟ್ಟಲೆಯ ವೆಚ್ಚದಿಂದ ನಡೆಸುವ ಸತ್ಕಾರ ಕೂಟಗಳೂ ಹಾಗಿರಲಿ. ಇವು ಒಂದೂ ದೇಶದಲ್ಲಿ ನೆಮ್ಮದಿಯನ್ನುಂಟುಮಾಡಲಾರವು.

ಕಾರಣ–ವಿದ್ಯಾವಂತರ ನಿರುದ್ಯೋಗ ಗ್ರಾಮಗಳ ಪತನ ಇವೆರಡೇ ಮುಖ್ಯ ಕಾರಣಗಳು. ಇದರಲ್ಲಿ ಮೊದಲನೆಯದನ್ನು ನಿವಾರಿಸಲು ನಮ್ಮ ಸರ್ಕಾರವಾಗಲೀ, ವೃದ್ಧಿಯು ಇಂದಿನ ಮಟ್ಟಿಗೆ ಸರ್ಕಾರವಾಗಲೀ ಸಮರ್ಥವಾಗಿಲ್ಲ. ಇನ್ನು ಎರಡನೆಯದನ್ನು ಪರಿಹರಿಸಲು ನಮ್ಮ ಸರ್ಕಾರವು ಮಾಡುತ್ತಿರುವ ಎಲ್ಲ ಏರ್ಪಾಟುಗಳೂ ನಿರರ್ಥಕವೇ ಸರಿ. [illegible] ಬಹು ದಾನಶೂರರು. ಆ ದಾನವನ್ನು ಇಂದು ದೇಶವು ರೋಗಿಯ ಕಣ್ಣು ಒಸ್ತು ಹಾಕಿದ ಗೂಟವನ್ನು ದಾನವಾಡಿದಂತೆಂದು ಭಾವಿಸುತ್ತದೆ. ಸರ್ಕಾರದ ಭಾರಿಯ ಏಸ್ತ್ರೆಂಟಿವೇ ತೆತ್ತವರು ಅತ್ಯಲ್ಪರಂತೂ ಅತಿ ನಿಯಮಿತ ವೃತ್ತಿಯ ಬಂಧವಾಳಿಗಳವರು. ಅವರ ಲೇಖನಿಯಿಂದ ಬರುತ್ತಿರುವುದು [illegible] ದೇಶಕ್ಕೆ ಗೊತ್ತಿದೆ.

ಕಾಂಗ್ರೆಸ್ಸಿನವರ ನೀತಿ— ಈ ಸಂಗದ ಧ್ಯೇಯವು ಅದ್ಭುತ ತ್ಯಾಗದಿಂದ ಮುಂದುವರಿಯುತ್ತಿದ್ದಾರೆ. ಇವರಲ್ಲಿ ಹಲವರಿಗೆ ಇಷ್ಟೂ ಬಾಳಿಯುಕಮ ಸೋಲಿತಿರಬಹುದು, ಅವರ ಬಹಾಜ್ಞಾವಿಯ ಸರ್ಕಾರದ ಕಾನೂನು ಭಂಜಕರು(ಹಿಡಿಗಬಾರದೆಂದು ಆಗಲಿ) ಸರ ಮಿಚಾರಣೆಗೆ ಪ್ರತಿಯಾಗಿ ಪತ್ರ, ಒಕ್ಕಲಿಗ, ವೀರಶೈವ ಹಲವು ಪಂಗಡಗಳಲ್ಲಿ ಪರಿವರ್ತನ ಕ್ರಮದಿಂದ ಏನು ನೋಡಬೇಕು. ರಾಯಿಸ ಮಹಿ ಮಂತ್ರಿಗಳೂ ಬರಬಹುದು ಪ್ರಧಾನಿಗಳ ದೊಡ್ಡ ಮನುಷ್ಯರುಗಳಿಗೆ ಪ್ರತಿಯಾಗಿ ತ್ಯಾಗವೀರರು ಅಧಿಕಾರ ಪೀಠಗಳನ್ನು ಅಲಂಕರಿಸಬಹುದು. ತಮ್ಮ ತ್ಯಾಗದಿಂದ ಈಸಂಗವು ದೇಶದ ಸಮಾನ ಭೂತಿಯನ್ನು ಗಳಿಸಿದೆ. ಈ ಸರ್ಕಾರದಂತೆ ಕಾಂಗ್ರೆಸ್ ಸರ್ಕಾರವಾದರೂ ಜನತೆಯ ಸಹಾನುಭೂತಿಗಾಗಿ ಬೇಡ ಬೇಕಾಗಿಲ್ಲ. ಹಲವು ಲಕ್ಷ ರೂಪಾಯಿಗಳನ್ನು ಹಿಡಿದು ಬಹುದು ಅವೆಸ್ಸಾಗಿದರೂ ಗ್ರಾಮಗಳಾ ನಷ್ಟ ಆಗದು; ನಿರುದ್ಯೋಗ ನಿವಾರಣೆಯೂ ಆಗದು.

ನಮಗೆ ಆಗಬೇಕಾದುದು—ನಮ್ಮ ಜವಾಬ್ದಾರಿ. ಸರ್ಕಾರಕ್ಕೆ ಸ್ವಾತಂತ್ರ್ಯವಾಗಿ ಒಪ್ಪಿಸಬೇಕು. ಅನ್ನಕ್ಕೆ ಪರಾವಲಂಬನೆಯಾಗಲಿ ಮತ್ತು [illegible], ಪ್ರತಿ ಗ್ರಾಮವೂ ತನ್ನ ಆಡಳಿತದಲ್ಲಿ ಸ್ವತಂತ್ರವಾಗಿರಬೇಕು. ಈಗಿನಹಾಗೆ ಅವರ ಉತ್ಪತ್ತಿಯು ಪ್ರತಿ ಫಲದಲ್ಲಿಯ ತೆರಿಗೆಯ ರೂಪದಲ್ಲಿ ಸರ್ಕಾರವು ಸುಲಿಯುವಂತಿರಬಾರದು. ೧. ಸರ್ಕಾರದ ಆಡಳಿತದ ಕೇಂದ್ರವು ಜಿಲ್ಲೆಗಳಾಗಿರುವುದನ್ನು ತಪ್ಪಿಸಿ, ತಾಲ್ಲೋಕುಗಳಾಗಿ ಮಾಡಬೇಕೆಂದು ಜಿಲ್ಲೆಗಳನ್ನು ತೆಗೆದುಹಾಕಬೇಕು. ತಾಲ್ಲೋಕುಗಳು ಆ ತಾಲ್ಲೋಕುಗಳು ಕೇಂದ್ರ ಸರ್ಕಾರಕ್ಕೆ ಜಬಾಬ್ದಾರರು. ಮುಖ್ಯ ಆಡಳಿತದ ಅಧಿಕಾರ ಸ್ಥಾನಗಳೆಲ್ಲವೂ ರೈತನ ಸುತ್ತಿಗೆ ದಾರಿ. ೨. ರೈತನ ಜಮೀನಿಗೆ ಸರ್ಕಾರದಿಂದಲೂ ಸಾಹುಕಾರರಿಂದಲೂ ರಕ್ಷಣೆಗಾಗಿ ಬರಬೇಕು. ಸರ್ಕಾರದ ಕಂದಾಯವು ಜಮೀನಿನ ಬೆಳೆಯಮೇಲೆ ವಸೂಲಾಗತಕ್ಕದ್ದಲ್ಲದೆ ಜಮೀನಿನ ವಿಸ್ತೀರ್ಣದಿಂದಲ್ಲ ಈಗಿನ ಹಾಗೆ ವಸೂಲಾಗತಕ್ಕದ್ದಲ್ಲ. ೪. ಗ್ರಾಮ ಕೈಗಾರಿಕೆಗಳಿಗೆ ರಕ್ಷಣೆಯನ್ನು ಕೊಡಬೇಕು. ೫. ಆರ್ಥಿಕ ದೃಷ್ಟಿಯಿಂದ ಪರಿಶೀಲನೆ ನಡೆಯುವುದಾಗಲಿ, ಆಡಳಿತದ ದೃಷ್ಟಿಯಿಂದ ಪರಿಶೀಲಿಸುವುದು ಬೇಡ. ನಮ್ಮ ಸೌಭಾಗ್ಯಕ್ಕೆ ಆರ್ಥಿಕ ರೀತಿ ನೀತಿಗಳಲ್ಲಿ ಸುಶಿಕ್ಷಿತರಾದವರೂ ತಮ್ಮ ದಯೆಯ ದೃಷ್ಟಿಯಿಂದ ಇಂದಿನ ಸರ್ಕಾರದಲ್ಲಿ ಬಹು ಸಾಮರ್ಥ್ಯರಾದ ಆಡಳಿತ ನಿಪುಣರೂ ಇದ್ದಾರೆ. ಆರ್ಥಿಕೋನ್ನತಿಯ ದೃಷ್ಟಿಯಿಂದಲೇ ಆಡಳಿತವನ್ನು ನಡೆಸುವುದೂ ಅಲ್ಲದೆ ಭಾರತ ಸರ್ಕಾರಕ್ಕೆ ಹೊಸತು ಮೇಲ್ಪಂಕ್ತಿಯಾಗಿ ಭಗವಂತನು ಆ ಸಾಮರ್ಥ್ಯವನ್ನು ಕರುಣಿಸಲೆಂದು ಬೇಡುತ್ತೇನೆ.

"ಶ್ರೀ ಸದ್ಗುರು ಮಹಿಮೆ"

ಮೈಸೂರು ಹಾರ್ಡ್ವಿಕ್ ಹೈಸ್ಕೂಲು ಪಂಡಿತರಾದ ಸರಸ ಕವಿ ವೇ॥ ಗೋಪೀಪತಿ ಸ್ವಾಮಿ ವೇ॥ ರಾ॥ ವೆಂಕಟಸುಬ್ಬಶಾಸ್ತ್ರಿಗಳು ಷಟ್ಪದಿಯ ಮಾರ್ಗದಲ್ಲಿ ಕನ್ನಡ ಒಂದು ಗ್ರಂಥವನ್ನು ರಚಿಸಿರುತ್ತಾರೆ. ಇದರಲ್ಲಿ ಶ್ರೀಮತ್ ಶಂಕರಾಚಾರ್ಯರ ಚರಿತ್ರೆಯು ಬಹಳ ಚನ್ನಾಗಿ ನಿರೂಪಿಸಲ್ಪಟ್ಟಿದೆ. ಶ್ರೀ ಮನ್ಮಹಾರಾಜರವರ ಗಾನಾಗ ನ ಶಂಕರಾ ದ ಸವಿಸ್ತ ಸಾಲಿಕೆಯನ್ನೂ ಇದು ಇದರಲ್ಲಿ ಸೇರಿಸಿರುವರು. ಕ್ರಯ ಆರ್ಥಾಣೆ.

ಸಿವಿಲ್ ಸರ್ವಿಸ್ ಪರೀಕ್ಷೆ

ಮೈಸೂರು ಸಿವಿಲ್ ಸರ್ವಿಸ್ ಪರೀಕ್ಷೆಯು ಬರುವ ನವೆಂಬರ್ ಒಂದನೇ ತಾರೀಖಿನಿಂದ ಆರಂಭವಾಗುವುದಾಗಿ ತಿಳಿದು ಬಂದಿದೆ.

ಪರ್ಶಿಯಾ ದೇಶದ ಪ್ರಗತಿ

ಸಕಲ ಸೌಭಾಗ್ಯಗಳ ಸಮೃದ್ಧಿ.

ಪರ್ಶಿಯಾದ ಏಕಚಕ್ರಾಧಿಪತ್ಯ ಕೇವಲ ಪಹ್ಲವೀ ವಂಶದ ನಾಯಕ ಮತ್ತು ಚಕ್ರವರ್ತಿ. ಈತನಿಂದ ಆ ಜನರಲ್ಲಿ ಮುಂದಾಳುಗಳು ಬಹುಕಾಲದಿಂದ ನಿರೀಕ್ಷಿಸುತ್ತಿದ್ದ ಅನೇಕ ಕಾರ್ಯಗಳಲ್ಲಿ ನಡೆದ [illegible] ಪರ್ಶಿಯಾದಲ್ಲಿ ನಡೆಯುವ ಶಿಕ್ಷಣವು ಶೀಘ್ರವಾಗಿ ನಡೆಯುತ್ತಿದೆ. ಒಂದು ವಿದ್ಯಾವಿಸ್ತರಣದಲ್ಲಿ ಕೆಲವು ಕಾಲೇಜುಗಳೂ, ಪ್ರೈಮರಿ ಸ್ಕೂಲುಗಳೂ ಹೆಚ್ಚು ಪ್ರಚಾರ ಮಾಡುತ್ತಿವೆ. ಸ್ತ್ರೀಯರು ಹೆಚ್ಚು ಶಿಕ್ಷಣ ಗಳ ಸಮುದಾಯದಲ್ಲಿ ನಡೆಯುತ್ತಿವೆ ಸೇನೆಯನ್ನು ಆಧುನಿಕ ರೀತಿಯಲ್ಲಿ ಸಿದ್ಧಪಡಿಸಿದ್ದಾರೆ. ಅಲ್ಲಿಯ ಸೇನೆಯು ಯಾವ ಪಾಶ್ಚಾತ್ಯ ಸೇನೆಗೂ ಕಡಿಮೆಯಾಗಿರುವುದಿಲ್ಲ.

ತುಂಬಾ ಹಿಂದೆ ಅಲ್ಲಿ ತುಂಬಾ ಅರಾಜಕತೆಯು ಹೆಚ್ಚಿದ್ದವು. ಹೆಚ್ಚು ಜನರು ಹೋರಾಡುತ್ತಾ ಏನೂ ಪ್ರಯೋಜನವಿಲ್ಲದೆ ಆಧುನಿಕ ಕ್ರಮಗಳಾಗಿರುವುವು

ಹೊಸದಾಗಿ ಆರಂಭಿಸಿದ ರಸ್ತೆ, ರೈಲು, ಮೋಟಾರು ಮೊದಲಾದ ವಾಹನಗಳ ಮೇಲೆ ಸುಂಕವಿಲ್ಲದೆ ಒಂದೇ ದೇಶದಿಂದ ಜನರಿಗೆ ಆಧುನಿಕ ವಾಹನ ಸೌಲಭ್ಯಗಳನ್ನು ಮಾಡಿಸಿರುವರು. ಬೇಕಾದಷ್ಟು ರೈಲು ಮಾರ್ಗಗಳಿವೆ.

ರಾಷ್ಟ್ರೀಯ ಬ್ಯಾಂಕಿನಲ್ಲಿರುವ ರಾಜ್ಯದ ಹಣ ಸ್ವದೇಶದಲ್ಲಿ ಪರ್ಶಿಯಾದಲ್ಲಿ ಉಂಟು. ಆಮದಾಗುತ್ತಿರುವ ಸರಕುಗಳಿಗೆ ಸಮನಾದ ಬೆಲೆಯುಳ್ಳ ಚಿನ್ನ, ಬೆಳ್ಳಿಯು ಸರ್ಕಾರದಲ್ಲಿ ಸೇರಬೇಕು ಇದ್ದೀತು.

ಕೃಷಿ, ವಾಣಿಜ್ಯ, ಕೈಗಾರಿಕೆಗಳು ಅಭಿವೃದ್ಧಿಯಾಗುತ್ತಿವೆ. ಹತ್ತಿ, ರೇಷ್ಮೆ, ಟೀ, ಅಕ್ಕಿ ಮೊದಲಾದವುಗಳನ್ನು, ತೈಲ ಮೊದಲಾದವುಗಳನ್ನು ವಿದೇಶಗಳಿಗೆ ಬಹಳವಾಗಿ ರಫ್ತು ಮಾಡುತ್ತಿವೆ.

ಕಳೆದ ಐದಾರು ವರ್ಷಗಳಲ್ಲಿ ದೇಶದ ಸ್ಥಿತಿ ಬಹಳ ಮಟ್ಟಿಗೆ ಉತ್ತಮವಾಗಿದೆ. ಸ್ತ್ರೀಯರಿಗೂ ಪುರುಷರಿಗೂ ವಿದ್ಯಾಭ್ಯಾಸಕ್ಕೆ ವಿಶೇಷ ಅವಕಾಶವಿದೆ.

ಅಲ್ಲಿ ಪರ್ದಾ ಪದ್ಧತಿಯು ಇಲ್ಲ. ಸ್ತ್ರೀ ಸ್ವಾತಂತ್ರ್ಯವು ಹೆಚ್ಚಿದೆ. ಹೆಚ್ಚು ವಿದ್ಯಾವಂತರಾದ ಯುವತಿಯರು ಆಫೀಸು ಮತ್ತು ಅನೇಕ ಸಂಸ್ಥೆಗಳಲ್ಲಿ ಬಹಳ ಕೃಷಿ ಮಾಡುತ್ತಿರುವರು.

ಸ್ತ್ರೀ ಪುರುಷರೆಲ್ಲರೂ ವಿದ್ಯಾಭ್ಯಾಸವನ್ನು ಹೊಂದಿ, ಯಾವುದೇ ಜನಾಂಗವು, ಸ್ವದೇಶ ಪ್ರೇಮ ಮಾಡಿಕೊಳ್ಳುವ ಹಾಗೆ ಆ ದೃಷ್ಟಿಯನ್ನು ಹೊಂದಿರುವರು.

ಪರ್ಶಿಯಾ ದೇಶವು ವಿದೇಶಗಳಿಂದ ಗೌರವವನ್ನು ಪಡೆದಿದೆ. ಎಲ್ಲ ದೇಶೀಯರನ್ನು ಸಮ ದೃಷ್ಟಿಯಿಂದ ಕಾಣುತ್ತದೆ.

ಇದಕ್ಕೆಲ್ಲಾ ಪರ್ಶಿಯಾದ ರಾಜಕೀಯ ಸ್ವಾತಂತ್ರ್ಯವೇ ಕಾರಣ. ಭಾರತದ ಭವಿಷ್ಯವೂ ಅದರ ರಾಜಕೀಯ ಸ್ವಾತಂತ್ರ್ಯದ ಸ್ಥಿತಿಯನ್ನವಲಂಬಿಸಿದೆ.

ಬೇಕಾಗಿದೆ

ನಮ್ಮ ಫ್ಯಾಕ್ಟರಿಯಲ್ಲಿ ತಯಾರಾಗುವ ಬೆಂಕಿ ಪೆಟ್ಟಿಗೆಗೆ ಏಜೆಂಟರುಗಳು ಬೇಕಾಗಿದ್ದಾರೆ. ಅಖಿಲ ಕರ್ನಾಟಕದಲ್ಲಿಯೂ ಡಿಸ್ಟ್ರಿಬ್ಯೂಟರು, ಏಜೆಂಟರು ಬೇಕಾಗಿದೆ. ಇಷ್ಟವುಳ್ಳವರು ೨ ಆಣೆ ಪೋಸ್ಟೇಜ್ ಸ್ಟಾಂಪಿನೊಡನೆ ಕೂಡಲೆ ಬರೆದುಕೊಳ್ಳಿರಿ.

ಶ್ರೀ ಸಂಜೀವಿನಿ ವರ್ಕ್ಸ್,
ಸೋಲ್ ಏಜೆಂಟ್ಸ್.

ಕರ್ನಾಟಕ ಆಂಡ್ ಬಸವಲಿಂಗಂ,
ಮ್ಯಾಚ್ ವರ್ಕ್ಸ್,
೨೬೩೦ ಹಳ್ಳದಕೇರಿ, ಮೈಸೂರು

ANANDA SODA FACTORY

Best Aerated Water Suppliers.
Complete Requisites For Aerated Water Manufacturers Available.

ಆನಂದಾ ಸೋಡಾ ಫ್ಯಾಕ್ಟರಿ
ದೊಡ್ಡಪೇಟೆ, ಮೈಸೂರು.

ಭಕ್ತ ತುಳಸೀದಾಸ್

ಅನೇಕ ಚಿತ್ರಮಂದಿರಗಳಲ್ಲಿ ತೋರಿಸಲ್ಪಡುವ ತಮಿಳು ಟಾಕಿ ಚಿತ್ರ

ಮೈಸೂರಿಗೆ ಮಹಾತ್ಮರ ಸಂದೇಶ

ಕೆಳಗಿನ ಪತ್ರವನ್ನು ಶ್ರೀಮಾನ್ ಭೂಪಾಳಂ ಚಂದ್ರಶೇಖರಯ್ಯನವರು ನನಗೆ ಒದಗಿಸಿದ್ದಾರೆ. ಇದನ್ನು ಮಹಾಜನರ ಅವಗಾಹನೆಗೆ ತರಲು ಬಯಸುತ್ತೇನೆ. ಮಹಾಜನಗಳು ಎಷ್ಟೇ ಉದ್ರೇಕದ ಪ್ರಸಂಗಗಳು ಬಂದರೂ ಶಾಂತರೀತಿಯಾಗಿ ಅಹಿಂಸಾ ತತ್ವವನ್ನು ಅನುಸರಿಸಬೇಕಾಗಿ ವಿನಂತಿ.

ಹೆಚ್. ಬಿ. ಗುಂಡಪ್ಪಗೌಡ,
ಅಧ್ಯಕ್ಷರು, ಮೈಸೂರು, ಕಾಂಗ್ರೆಸ್.

ನೊಂದ ಮೈಸೂರಿಗೆ ಮಹಾತ್ಮರ ಸಂದೇಶ

ನನ್ನ ದೇಶಬಾಂಧವರಲ್ಲಿ ವಿಜ್ಞಾಪನೆಗಳು

ಮೈಸೂರು ಸರ್ಕಾರದವರಿಗೂ, ಮೈಸೂರಿನ ಪ್ರಜೆಗಳಿಗೂ ಉಂಟಾಗಿರತಕ್ಕ ಭಿನ್ನಾಭಿಪ್ರಾಯಗಳು ಮಾಯವಾಗಿ ಉಭಯ ಪಕ್ಷ ಗೌರವಯುಕ್ತವಾದ ರಾಜಿಯುಂಟಾಗಿ ಶಾಂತಿ ಸ್ಥಾಪನೆಯಾಗುವುದು ಅವಶ್ಯಕವಾದುದೆಂದು ತಿಳಿದು ನಾನು ೨೮—೪—೩೮ ರಲ್ಲಿ ಮಹಾತ್ಮಾ ಗಾಂಧಿಯವರ ದರ್ಶನಾರ್ಥವಾಗಿ ವಾರ್ಧಾಗೆ ಪಯಣ ಬೆಳೆಸಿದೆನು. ನಾನು ಅಲ್ಲಿಗೆ ಪಯಣ ಬೆಳೆಸುವ ಸಂಗತಿಯನ್ನು ಸರ್ಕಾರದ ಅಧಿಕಾರಿಗಳಿಗೂ ಸಹ ತಿಳಿಸಿದ್ದೆನು.

ಶ್ರೀಮಾನ್ ಹೆಚ್. ಚಂದ್ರಶೇಖರಯ್ಯನವರೂ ಶ್ರೀಮಾನ್ ರಾಮಚಂದ್ರರವರೂ ನನ್ನ ಕೋರಿಕೆಯಂತೆಯೇ ನನ್ನ ಜೊತೆಯಲ್ಲಿ ಪಯಣ ಬೆಳೆಸಿದರು.

ಮಹಾತ್ಮಾ ಗಾಂಧಿಯವರನ್ನು ೩೦—೪—೩೮ ರಲ್ಲಿ ಸಂದರ್ಶಿಸಿ ಎಲ್ಲ ಸಂಗತಿಗಳನ್ನೂ ಅರುಹಿ ಶ್ರೀ ಜಯಚಾಮರಾಜೇಂದ್ರ ಒಡೆಯರ ವಿವಾಹ ಕಾಲವು ಅತ್ಯಂತ ಸಮೀಪವಾಗಿರುವುದರಿಂದ ಮೈಸೂರು ಸಂಸ್ಥಾನದಲ್ಲಿ ಕೂಡಲೆ ಶಾಂತಿಸ್ಥಾಪನೆಯಾಗುವುದು ಅವಶ್ಯಕವೆಂದು ತಿಳಿಸಿದೆವು. ಮಹಾತ್ಮಾಜಿಯವರು ಮೈಸೂರು ಕಾಂಗ್ರೆಸ್ ಅಧ್ಯಕ್ಷರಿಗೆ ಒಂದು ಪತ್ರವನ್ನು ಬರೆದು, ಕೂಡಲೆ ಅವರು ಅನುಸರಿಸಬೇಕಾದ ಮಾರ್ಗವನ್ನು ತಿಳಿಸಿ, ಸರ್ಕಾರದವರೊಂದಿಗೆ ಸಮಾಧಾನದಿಂದ ವರ್ತಿಸಿ ಗೌರವಯುತವಾದ ಒಪ್ಪಂದಕ್ಕೆ ಬಂದು ಜೈಲಿನಲ್ಲಿರುವವರ ಬಿಡುಗಡೆಗೂ ಸಹ ಸೂಚನೆಯನ್ನು ಕೊಟ್ಟಿದ್ದರು. ಈ ಪತ್ರವನ್ನು ಸಧ್ಯದಲ್ಲಿಯೇ ನಾನು ಪ್ರಕಟಪಡಿಸಲು ಗಾಂಧೀಜಿಯವರಿಂದ ಅಧಿಕಾರ ಹೊಂದಿದ್ದೇನೆ.

ಈ ಪತ್ರವನ್ನು ತೆಗೆದುಕೊಂಡು ಬೊಂಬಾಯಿಗೆ ಬಂದ ಒಡನೆ ಅಲ್ಲಿ ಸರ್ದಾರ್ ವಲ್ಲಭಾಯಿ ಪಟೇಲರಿಗೂ ಆಚಾರ್ಯ ಕೃಪಾಲಿನಿಯವರಿಗೂ ಗಾಂಧೀಜಿಯವರ ಪತ್ರವನ್ನು ಓದಲಾಯಿತು. ಇವರೀರ್ವ ಮಹನೀಯರೂ ಅದನ್ನು ಓದಿ ಮಹಾತ್ಮರು ಸೂಚಿಸಿರುವ ರೀತಿಯಲ್ಲಿಯೇ ಮೈಸೂರು ಕಾಂಗ್ರೆಸ್ಸಿನವರು ವರ್ತಿಸಿ ದೇಶದಲ್ಲಿ ಶಾಂತಿಯನ್ನು ನೆಲೆಗೊಳಿಸಿ ಸರ್ಕಾರದವರು ಸ್ಥಾಪಿಸಿರುವ ಸುಧಾರಣಾ ಸಮಿತಿಯಲ್ಲಿ ಜನಗಳು ಸಹಕರಿಸುವುದು ಒಳ್ಳೆಯದೆಂದು ಸಹ ಅಭಿಪ್ರಾಯಪಟ್ಟರು. ಆದರೆ ಮಧ್ಯಾಹ್ನದ ಹೊತ್ತಿಗೆ ಮೈಸೂರಿನ ಸಮಾಚಾರಗಳು ತಿಳಿದುಬಂದುದರಿಂದ ಮಹಾತ್ಮರ ಪತ್ರದೊಡನೆ ಮತ್ತೆ ವಾರ್ಧಾಗೆ ಹೋಗಬೇಕಾಗಿ ಸರ್ದಾರರು ತಿಳಿಸಿದರು. ಅದರಂತೆ ೨೭—೪—೩೮ ರಲ್ಲಿ ಮತ್ತೆ ಹೋಗಿ ಮಹಾತ್ಮರಿಗೆ ಸಂಗತಿಗಳನ್ನು ಅರುಹಿದೆನು. ಅಷ್ಟರಲ್ಲಿ ಬೊಂಬಾಯಿನ ಪತ್ರಿಕೆಗಳಲ್ಲಿ ಸಮಾಚಾರಗಳು ಮುದ್ರಿತವಾಗಿದ್ದವು. ಗಾಂಧೀಜಿಯವರು ತಾವು ಆ ದಿನ ಮಧ್ಯಾಹ್ನ ಸಹಿ ಮಾಡಿ ಕೊಟ್ಟಿದ್ದ ಪತ್ರವನ್ನು ೩೦—೪—೩೮ ರಲ್ಲಿ ರದ್ದುಪಡಿಸಿಬಿಟ್ಟರು.

ಪುಣ್ಯಕ್ಷೇತ್ರವಾದ ವಿದುರಾಶ್ವತ್ಥದಲ್ಲಿ ನಡೆದ ದುರ್ಘಟನೆಗಳನ್ನು ತಿಳಿದು ಮಹಾತ್ಮ ಗಾಂಧಿಯವರು ಅತ್ಯಂತ ವಿಷಾದಪಟ್ಟರು. ಬಹಳ ಮಂದಿ ಯಾತ್ರಿಕರು ಪೋಲೀಸಿನವರ ಗುಂಡಿನೇಟುಗಳಿಗೆ ಸಿಕ್ಕಿ ಮರಣ ಹೊಂದಿರುವುದನ್ನೂ ಗಾಯಗೊಂಡುದನ್ನೂ ತಿಳಿದು ಇಷ್ಟೊಂದು ಜನರ ಆಹುತಿಯಿಂದ ಮೈಸೂರಿನವರಿಗೆ ಅತ್ಯಂತ ಶೀಘ್ರದಲ್ಲಿಯೇ ಸ್ವಾತಂತ್ರ್ಯವನ್ನು ಪಡೆಯಲು ಸಾಧ್ಯವಾಯಿತೆಂದು ತಮ್ಮ ಅಭಿಪ್ರಾಯವನ್ನು ತಿಳಿಸಿದರು.

ಜನಗಳೆಲ್ಲರೂ ಮನಸ್ಸಿನಲ್ಲಿಯೂ, ಮಾತಿನಲ್ಲಿಯೂ, ನಡತೆಯಲ್ಲಿಯೂ, ಶಾಂತಿಯಿಂದ ನಡೆದುಕೊಂಡು ಪೋಲೀಸಿನವರನ್ನಾಗಲಿ ಸರ್ಕಾರದ ಅಧಿಕಾರಿಗಳನ್ನಾಗಲಿ ಯಾವದೇ ರೀತಿಯಿಂದಲೂ ಸ್ವಲ್ಪವಾದರೂ ಹಿಂಸೆಪಡಿಸದೆ ಎಷ್ಟೇ ಗುಂಡಿನೇಟುಗಳು, ಲಾಠಿ ಏಟುಗಳು ಬಿದ್ದರೂ ಸಂತೋಷದಿಂದ ಪರಿತ್ಯಾಗಿ ಪ್ರಾಣತ್ಯಾಗ ಮಾಡಲು ಸಿದ್ಧರಾಗಿರಬೇಕೆಂದೂ, ಮಹಾತ್ಮ ಗಾಂಧಿಯವರು ಭರತಖಂಡದ ಯಾವುದೇ ಪ್ರಾಂತ್ಯದಲ್ಲಿದ್ದರೂ ತಾವೇ ಮುಂದಾಗಿ ಮೈಸೂರಿನ ಜವಾಬ್ದಾರಿ ಸರ್ಕಾರದ ಚಳವಳಿಗೆ ದಾರಿತೋರುವುದಾಗಿಯೂ (TO GUIDE THE MOVEMENT) ಮಹಾ ಸಂದೇಶವನ್ನೂ ಅಭಯವನ್ನೂ ಆಶೀರ್ವಾದವನ್ನೂ ಕರುಣಿಸಿದ್ದಾರೆ. ಈ ಸಂದೇಶವನ್ನು ನನ್ನ ದೇಶಬಾಂಧವರಿಗೆ ತಿಳಿಸುವುದು ನನ್ನ ಕರ್ತವ್ಯವಾಗಿರುತ್ತೆ.

ಮೈಸೂರು ದೇಶದ ಸಮಸ್ತ ಜನರೂ ಮಹಾತ್ಮ ಗಾಂಧಿಯವರ ಆಜ್ಞೆಯಂತೆ ಅತ್ಯಂತ ಶಾಂತಿಯಿಂದಲೂ, ಧೈರ್ಯದಿಂದಲೂ, ಶಿಸ್ತಿನಿಂದಲೂ ವರ್ತಿಸಿ, ಮಹಾತ್ಮರ ಮನಸ್ಸಿಗೆ ಸಂತೋಷವಾಗುವಂತೆ ವರ್ತಿಸಿ, ಯಾರಿಗೂ ಅಗಲಿ ಕಾಯಾ, ವಾಚಾ, ಮನಸಾ, ಯಾವ ವಿಧವಾದ ನೋವನ್ನೂ ಹಿಂಸೆಯನ್ನೂ ನಡೆಸದೇ ಮುಂದೆಯೇ ಮೈಸೂರು ಕಾಂಗ್ರೆಸಿನ ಧ್ಯೇಯವಾದ ಜವಾಬ್ದಾರಿ ಸರ್ಕಾರವನ್ನು ಪಡೆದು ದೇಶಸೇವೆಯನ್ನು ಸಲ್ಲಿಸಬೇಕಾಗಿ ವಿನಂತಿ. ದೇಶಸೇವೆಯೇ ಈಶಸೇವೆ.

ಭೂಪಾಳಂ ಚಂದ್ರಶೇಖರಯ್ಯ.

ರಮಣ ವಿಲಾಸಿನೀ ವಟಿಕಾ

ಒಂದೇ ಘಂಟೆಯಲ್ಲಿ

ನವಯೌವನವನ್ನು ಕೊಡತಕ್ಕ ಈ ಔಷಧದ ಸ್ವಂತ ಅನುಭವದಿಂದ ನೋಡಿದರೆ ಸಂತೋಷವನ್ನು ಕೊಡುವುದರಲ್ಲಿ ಇದಕ್ಕೆ ಸಮ ಯಾವದೂ ಇಲ್ಲ.
16 ಮಾತ್ರೆಗಳ ಡಬ್ಬಿ ಕ್ರಯರೂ. 1
1-94 ಜೈನಾಬಜಾರ್, ಮದರಾಸ್
ಏಜೆಂಟರು —
ದಿ ಆರ್ಯ ಮೆಡಿಕಲ್ ಸ್ಟೋರ್ಸ್,
291 ಚಿಕ್ಕಪೇಟೆ, ಬೆಂಗಳೂರು ಸಿಟಿ

ಕಣೆಯರ ಬ್ಯಾಂಕ್,
(ಲಿಮಿಟೆಡ್)

ಹೆಡ್ ಆಫೀಸ್ :— ದೊಡ್ಡ ಪೇಟೆ, ಬೆಂಗಳೂರು ಸಿಟಿ.

ಲೋಕಲ್ ಆಫೀಸ್ —ಮಲ್ಲೇಶ್ವರಂ ಬೆಂಗಳೂರು

ಬ್ರಾಂಚುಗಳು:

ಚನ್ನಪಟ್ಟಣ, ಮಂಡ್ಯ, ಮೈಸೂರು, ತುಮಕೂರು, ಕೊಳ್ಳೇಗಾಲ, ಮದರಾಸು.

ಡಿಪಾಜಿಟ್ಟುಗಳ ಮೇಲೆ ಬಡ್ಡಿ ದರ

ಕರೆಂಟ್ ಅಕೌಂಟ್ ಸಾಲಿಯಾನ			ಶೇ ೧॥
ಸೇವಿಂಗ್ಸ್ ಬ್ಯಾಂಕ್	,,		೩॥

ಫಿಕ್ಸೆಡ್ ಡಿಪಾಜಿಟ್

೬ ತಿಂಗಳಿಗೆ ಸಾಲಿಯಾನ ಶೇ			೩॥ ರೂ.
೧೨ ,,	,,	,,	೪ ,,
೨೪ ,,	,,	,,	೫ ,,
೩೬ ,,	,,	,,	೫½ ,,

ಬ್ಯಾಂಕಿಗೆ ಸಂಬಂಧಪಟ್ಟ ಎಲ್ಲಾ ವಿಧವಾದ ಆಡಳಿತಗಳನ್ನೂ ನಡೆಸಲಾಗುತ್ತೆ. ಹೆಚ್ಚಿನ ವಿಷಯಗಳಿಗೆ ಬರೆಯಿರಿ,

ಬಿ. ಕೆ. ರಂಗಪ್ಪ,
ಮ್ಯಾನೇಜಿಂಗ್ ಡೈರೆಕ್ಟರ್.

ಅಮೃತಾಂಜನ

ಶೀಘ್ರವಾಗಿ ಗುಣಪಡಿಸುತ್ತದೆ.

ಹುಳುಕಡ್ಡಿ ಮದ್ದು

ಕಜ್ಜಿ, ತುರಿಕೆ, ತುರಿಕಜ್ಜಿ, ಹುಳುಕಡ್ಡಿ, ಸಿತ್ತ, ಉಬ್ಬಸ, ತಲೆ ಹೊಟ್ಟು, ಪ್ರಾಣಿ ಹೊಡೆವಾದ ಎಲ್ಲಾ ಚರ್ಮ ವ್ಯಾಧಿಗಳಿಗೂ ಉತ್ತಮ ಔಷಧ.

ಅಮೃತಾಂಜನ್ ಲಿಮಿಟೆಡ್
ಬೊಂಬಾಯಿ — ಮದರಾಸು.

AMRUTANJAN LTD. BOMBAY MADRAS

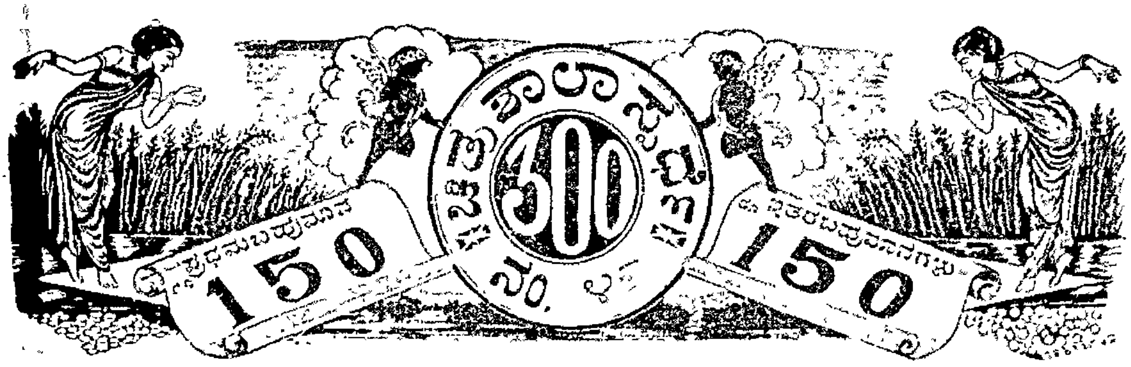

ಸೂಚನೆ:— [illegible]

ವಿಳಾಸ— ಮ್ಯಾನೇಜರ್, ಚಿತ್ರಶಾಲಾ ಸ್ಪರ್ಧೆ, ಒಂಟಿಕೊಪ್ಪಲು, ಮೈಸೂರು.

[illegible]

ಎಡದಿಂದ ಬಲಕ್ಕೆ

[illegible]

ಮೇಲಿನಿಂದ ಕೆಳಕ್ಕೆ

[illegible]

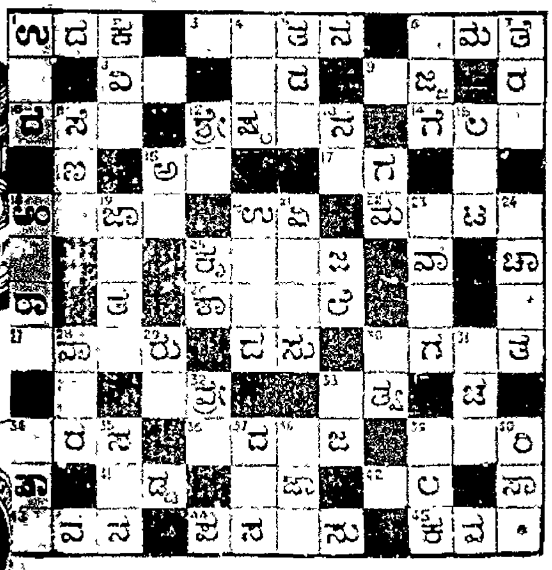

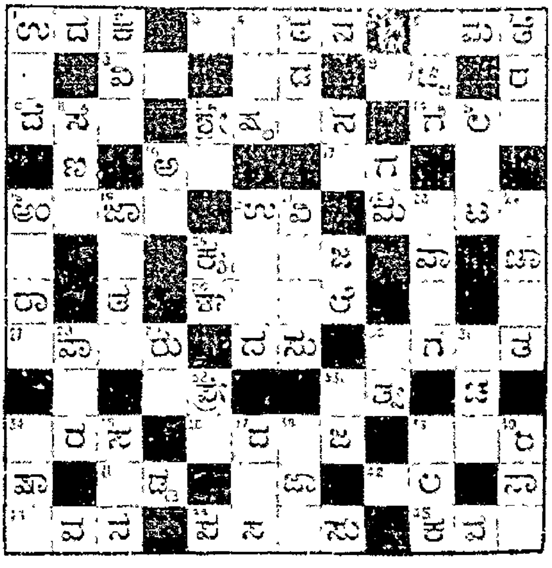

ಚಿತ್ರಶಾಲಾ ಸ್ಪರ್ಧೆ ನಂ. [illegible] ಕೂಪನ್ ನಂ. .... ಪೋಸ್ಟಲ್ ಆರ್ಡರ್ ನಂಬರ್ ....

ಹೆಸರು .... ವಿಳಾಸ ....

[illegible]

ನಂ. ೩

ಪ್ರಥಮ ಬಹುಮಾನ ರೂ 75 : : ಒಟ್ಟು ಬಹುಮಾನ ರೂ 150 : : ಇತರ ಬಹುಮಾನ ರೂ. 75

೭-೫-೩೮ ರ ಒಳಗಾಗಿ ಬರತಕ್ಕ ಸರಿಯಾದ ಉತ್ತರಕ್ಕೆ ಸ್ಪೆಷಲ್ ಬಹುಮಾನ ೧೦ ರೂಪಾಯಿ

ಉತ್ತರಗಳು ತಲುಪಬೇಕಾದ ಕಡೆಯ ತಾರೀಖು 11—5—1938 ಮ್ಯಾನೇಜರ್, ಪದಪತಿಲಾ ಸಮಸ್ಯೆ, ೫ ಸ್ಟ್ರೀಟ್ ನಂ.

ನಿಯಮಗಳು — 1. ಮೊಹರು ಮಾಡಿದ ಉತ್ತರದ ಪ್ರತಿ ಸಾಧ್ವಿ ಕಛೇರಿಯ ಕಬ್ಬಿಣದ ಪೆಟ್ಟಿಗೆಯಲ್ಲಿ ಇಡಲ್ಪಟ್ಟಿರುವುದು. ಅದಕ್ಕೆ ಎಲ್ಲಾ ಪದಗಳೂ ಸರಿಹೋಲುವ ಉತ್ತರಕ್ಕೆ ಪ್ರಥಮ ಬಹುಮಾನ. 1 ಮತ್ತು 2 ತಪ್ಪಿನ ಉತ್ತರಗಳಿಗೆ ದ್ವಿತೀಯ ಮತ್ತು ತೃತೀಯ ಬಹುಮಾನಗಳು. 2. ಬಹುಮಾನಕ್ಕೆ ಯೋಗ್ಯವಾದ ಉತ್ತರಗಳು ಒಂದ ಕ್ಕಿಂತ ಹೆಚ್ಚಾಗಿದ್ದರೆ ಬಹುಮಾನದ ಹಣವು ಹಂಚಲ್ಪಡುವುದು. 3. ಪ್ರವೇಶದ ಶುಲ್ಕ 1 ಕ್ಕೆ ನಾಲ್ಕಾಣೆ, 3 ಕ್ಕೆ ಎಂಟಾಣೆ, 6 ಕ್ಕೆ ಒಂದು ರೂಪಾಯಿ. 4. ಉತ್ತರಗಳನ್ನು ಬರೆಯುವ ಕಾಗದದಲ್ಲಾಗಲಿ, ಮುದ್ರಿತವಾದ ಕೂಪನ್ನುಗಳಲ್ಲಾಗಲಿ, ಇಂಕ್ಕಿನಿಂದ ಬರೆಯಬೇಕು. ಚಿತ್ರಾಗದ ಕೂಪನ್ನುಗಳಿಗೆ ಬೆಲೆ ಇಲ್ಲ. 5. ಪ್ರವೇಶಧನವನ್ನು ಇಂಡಿಯನ್ ಪೋಸ್ಟಲ್ ಆರ್ಡರ್ ಅಥವಾ ಮನಿಯಾರ್ಡರ್ ಮೂಲಕ ಕಳುಹಿಸಬೇಕು. ಮನಿಯಾರ್ಡರು ರಶೀತಿ ಅಥವಾ ಪೋಸ್ಟಲ್ ಆರ್ಡರ್, ಕೂಪನ್ನಿಗೆ ಲಗತ್ತಿಸಬೇಕು. 6. ಸಮಸ್ಯೆಯ ಎಲ್ಲಾ ವಿಚಾರದಲ್ಲಿಯೂ ಮ್ಯಾನೇಜರ ತೀರ್ಮಾನವೇ ಕಡೆಯದೆಂದೂ, ಆ ಬಗ್ಗೆ ಯಾವ ವಿಧವಾದ ಪತ್ರವ್ಯವಹಾರಕ್ಕೂ ಅವಕಾಶವಿಲ್ಲವೆಂದೂ, ಉತ್ತರಗಳನ್ನು ಕಳುಹಿಸುವವರೆಲ್ಲರೂ ಈ ನಿಯಮಗಳಿಗೆ ಒಪ್ಪಿರುವರೆಂದೂ ಭಾವಿಸಲ್ಪಡುವುದು. 7. ಒಂದು ಸಮಸ್ಯೆಗಾಗಿ ಕಳುಹಿಸಿದ ಪ್ರವೇಶಧನವನ್ನು ಯಾವ ಕಾರಣದಿಂದಲೂ ಮತ್ತೊಂದು ಸಮಸ್ಯೆಗಾಗಿ ತೆಗೆದುಕೊಳ್ಳಲಾಗುವುದಿಲ್ಲ. ಅಥವಾ ವಾಪಸ್ ಕೊಡಲಾಗುವುದಿಲ್ಲ 8. ಮೊಹರಾದ ಉತ್ತರವು ತಾರೀಖು 23—5—38 ರ ಸಾಧ್ವಿ ಪತ್ರಿಕೆಯಲ್ಲಿ ಪ್ರಕಟಿಸಲ್ಪಡುವುದು.

ಪದಪತಿಲಾ ಸಮಸ್ಯೆ ನಂ ೩. ಕೂಪರ್ ನಂ

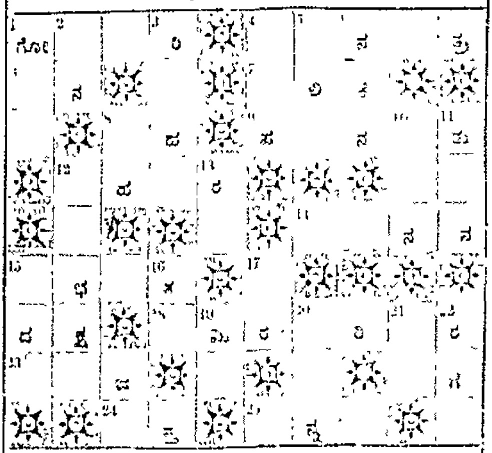

ಮ್ಯಾನೇಜರ ತೀರ್ಮಾನಕ್ಕೆ ಒಪ್ಪಿ ಕಳುಹಿಸಿದೆ

ಹೆಸರು ....

ವಿಳಾಸ ....

.... ಪೋಸ್ಟ್ ಆಫೀಸ್ ....

ಕೆಳಗಿನಿಂದ ಎಡದಿಂದ ಬಲಕ್ಕೆ :—೧. ಒಂದು ದೇಶದ ಮುಖ್ಯ ನದಿಗಳಲ್ಲೊಂದು ೪. ಪುಷ್ಕರದ ನಡೆನುಡಿಗಳ ಬಗ್ಗೆ ... ನವರಾತ್ರಿ ೬. ಮೇಲಿನದರಲ್ಲಿ ಇವರ ಆಸಕ್ತಿಯು ಸಾಮಾನ್ಯ ... ೭. ನಾಸಿಕ, ಬಿಸಿಲು, ... ಉಪಯೋಗಿಸು ... ಮಾಡು ೮. ... ೯. ಅತ್ಯಾಸಕ್ತಿಯು...... ... ೧೦. ... ೧೧. ಗೌರೀಕುಮಾರ ೧೨. ಅಗಸ್ತ್ಯ ಮುನಿಯನ್ನು ... ೧೩. ... ಸೂರ್ಯೋದಯವಾದರೆ ... ಗುವುದರಲ್ಲಿ ಸಂದೇಹವಿಲ್ಲ ೧೪. ಮಧ್ಯಾಹ್ನದ ಮೊದಲು... ಧಾನ್ಯವನ್ನು ... ಸ್ಥಳ ೧೫. ಇದು ... ೧೬. ಈ ಪದವು ನಿರಾಸವಾಗಿ ... ಕೊಟ್ಟಿರುವ ... "......" ಆಗಿರಬೇಕು.

ಕೆಳಗಿನಿಂದ ಮೇಲಕ್ಕೆ :—೧ ಶ್ರೀ ಕೃಷ್ಣನನ್ನು ಹೀಗೆ ಕರೆಯುವುದುಂಟು ೨. ... ಅನೇಕ ವಸ್ತುಗಳನ್ನು...... ಮಾಡುವುದು ... ೩. ... (...) ೫. ... ೧೦. ... ೧೧. ... ಕಲ್ಲು (ಅಕ್ಷರ ...) ೧೨. ... ಮೂಲಿಕೆಗಳನ್ನು ಅರಿತಿರುವುದು ಒಳ್ಳೆಯದು ೧೩. ... ೧೪. ಅಪ್ಪಟ ... ೧೫. ಎರಡನೆಯ ಅಕ್ಷರವನ್ನು ಬಿಟ್ಟುಬಿಡಿ, ... ೧೬. ... ಸ್ವಪ್ನಗಳನ್ನು ... ಇದು ... ೧೭. ... ಇದರ ... ಅನುಭವಿಸಬಲ್ಲೆವು ೨೦. ... ೨೧. ... ಇವನ್ನು ... ೨೨. ... ನ್ನು ಹೇಗೆ ...

ನಮ್ಮ ಏಜೆಂಟರು:—ಎಂ. ವಿ. ಎನ್. ... ಕಂಪೆನಿ, ... ಬಜಾರ್, ಮೈಸೂರು. ... ಬೆಂಗಳೂರು ... ನಂ 49 ... ಬೆಂಗಳೂರು ಸಿಟಿ.

ಎಲ್ಲಾ ದಾರಿಗಳೂ ಎಲ್ಲಿ ಸೇರುತ್ತವೆ?

ಮಾರ್ಕೆಟ್, ಸಿನಿಮಾ, ನಾಟಕಗಳು, ಎರಡನೆ, ಟೌನ್ ಹಾಲ್, ಆಸ್ಪತ್ರೆ ಇವಕ್ಕೆಲ್ಲಾ ಕೇಂದ್ರಸ್ಥಾನವಾವುದು?

... ಮಾರ್ಗಗಳು ... ಸ್ಥಾನವೂ ... ವುದಲ್ಲಿ?

ಇಲ್ಲಿಯೇ ಅಲ್ಲವೇ?

ಶ್ರೀ ಕೃಷ್ಣ ಭವನ

ಮಾರ್ಕೆಟ್ ಚೌಕ, : : ಮೈಸೂರು.

"ಸುವಾಸಿನಿ"

ಎಂಬ ... ಸುವಾಸನೆ ಹೊಗೆ ಕೊಡುವ

ಶ್ರೀಗಂಧದ ಬತ್ತಿಗಳು

... (... 3 ತೊಲ) ... ಡಬ್ಬಿಗಳಲ್ಲಿ ... ರೂ. 0—2—0

... ಏಜೆಂಟರು ಬೇಕಾಗಿದ್ದಾರೆ. ...

ಕೂಡಲೆ ಬರೆಯಿರಿ:—

ಪದಕಿ ಕೃಷ್ಣಮೂರ್ತಿ,

ಚಾಮುಂಡಿ ಎಕ್ಸ್‌ಟೆನ್ಷನ್, ಮೈಸೂರು.

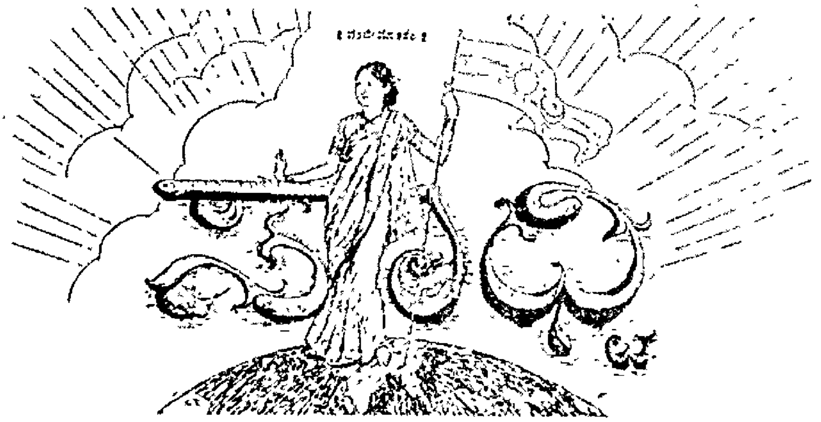

॥ ಸತ್ಯಮೇವೋದ್ಧರಾಮ್ಯಹಮ್ ॥

ರಾಜಧಾನಿಯ ರಾಷ್ಟ್ರೀಯ ವಾರ ಪತ್ರಿಕೆ.

ವೃದ್ಧ ಪಿತಾಮಹ ಎಂ. ವೆಂಕಟಕೃಷ್ಣಯ್ಯನವರ ಜ್ಞಾಪಕಾರ್ಥವಾಗಿ ಪ್ರಕಟಿಸಲ್ಪಡುವುದು.

ಸಂಪಾದಕರು. ಆಗರಂ ರಂಗಯ್ಯ, ಬಿ.ಎ.

ಸಂಪುಟ ೪] MYSORE : MONDAY 9—5—38 — ಮೈಸೂರು : ಸೋಮವಾರ ೯—೫—೩೮ [ಸಂಚಿಕೆ ೧೦

ಮೈಸೂರು ಪೌರ ಸಭೆಗೆ ಸಂಥೆ

ಶ್ರೀ ಜಯಚಾಮರಾಜ ಒಡೆಯರವರ ವಿವಾಹ ಕಾಲದಲ್ಲಿ ರಾಷ್ಟ್ರಧ್ವಜವನ್ನೂ ಶೃಂಗರಿಸಿ ಒಂದು ಕಡೆ ಇಡಬಹುದೆಂದು ದಿವಾನರೇ ಸಲಹೆ ಕೊಟ್ಟಿರುವರು. ನಮ್ಮ ಪೌರಸಭಾಧಿಕಾರಿಗಳು ಇದನ್ನು ಗಮನಿಸಿರಲೇಬೇಕು. ದಿವಾನರು ಈ ನಗರದ ಶೃಂಗಾರಕ್ಕೆ ಕರ್ತರೆಂಬುದನ್ನು ಹೇಳಬೇಕಾಗಿಯೇ ಇಲ್ಲ. ಪ್ರತಿಯೊಂದು ಪಟ್ಟಣ ವ್ಯವಸ್ಥೆಗಳೂ ಅವರ ಸಲಹೆಯಂತೆಯೇ ನಡೆಯುತ್ತಿವೆ. ಪ್ರಸ್ತುತದಲ್ಲಿ ರಾಷ್ಟ್ರೀಯ ಧ್ವಜದ ಸಮಸ್ಯೆಯು ಅನೇಕರಿಗೆ ಆತಂಕವನ್ನು ಹುಟ್ಟಿಸಿದೆ. ಆದರೆ ಅದರ ವಿಷಯದಲ್ಲಿ ಸರ್ಕಾರದವರಿಗೆ ಎಷ್ಟು ಗಾಢವಾದ ವಿಶ್ವಾಸವಿದೆಯೆಂಬುದನ್ನು ದಿವಾನರು ತಿಳಿಯಪಡಿಸಿದ್ದಾರೆ. ಅವರ ಸಲಹೆಯನ್ನು ನಮ್ಮ ಪೌರಸಭಾಧಿಕಾರಿಗಳು ತೆಗೆದುಕೊಂಡು ಮಹಾರಾಜರಿಗೂ ದಿವಾನರಿಗೂ ಯಾವ ರೀತಿಯಲ್ಲಿ ತೃಪ್ತಿಯನ್ನುಂಟುಮಾಡುವ ರೀತಿಯನ್ನು ನಾವು ಕುತೂಹಲದಿಂದ ಇದಿರುನೋಡುವೆವು.

ಪೋಲೀಸಿನವರೂ ದೇಶಭಕ್ತರು

ಬಿಹಾರದ ಪೋಲೀಸರ ಸಮ್ಮೇಳನದಲ್ಲಿ ಅಲ್ಲಿನ ಪ್ರಧಾನ ಮಂತ್ರಿಗಳಾದ ಶ್ರೀ ಕೃಷ್ಣ ಸಿಂಹರು ಭಾಷಣ ಮಾಡಿ ಪೋಲೀಸಿನವರೂ ದೇಶಾಭಿಮಾನಿಗಳಾಗಿರಬೇಕೆಂದು ಹೇಳಿದರು. ಇದು ಕೆಲವು ಜನ ಪೋಲೀಸರಿಗೆ ಆಶ್ಚರ್ಯವುಂಟು ಮಾಡಿತು. ಪೋಲೀಸರು ಭಾರತೀಯರು, ಇತರ ಭಾರತೀಯರಂತೆ ಅವರೂ ದೇಶಭಕ್ತಿಯುಳ್ಳವರಾಗಿ [illegible] ಮಂತ್ರಿಗಳು ಹೇಳಲು ಕಾರಣವೇನೆಂದು ಕೇಳಿದರು. ಕಳೆದ ಪಟ್ಟಿರು. ಈ ಪ್ರಶ್ನೆಗೆ ಇದ ಉತ್ತರವಿದೆ [illegible] ಕೇವಲ ಕೆಲವು ತಿಂಗಳ ಹಿಂದೆ ಪೋಲೀಸರು ಅಲ್ಲಿ ಅನುಭವಿಸುತ್ತಿದ್ದ ಅವಮಾನದ ಕೃತ್ಯಗಳನ್ನು ಯಾರಾದರೂ ಮರೆತಿರುವರು? ಪೋಲೀಸಿನವರಲ್ಲಿ ದೇಶಾಭಿಮಾನವನ್ನು ಹುಟ್ಟಿಸುವ ದೇಶಕ್ಕೆ [illegible]!

ಲಂಡನ್ನಿನಲ್ಲಿ ಕಾಂಗ್ರೆಸ್ ಧ್ವಜ

ಕಾಂಗ್ರೆಸ್ ಧ್ವಜಕ್ಕೆ ಲಂಡನ್ನಿನಲ್ಲಿಯೂ ಗೌರವವಿದೆ. ಅಲ್ಲಿನ ಅಧಿಕಾರಿಗಳೂ ಅದಕ್ಕೆ ರಕ್ಷಣೆ ಕೊಡುತ್ತಾರೆ. ಹೀಗಿರುವಲ್ಲಿ ನಮ್ಮ ಸಂಸ್ಥಾನದಲ್ಲಿ ಅದರ ಮೇಲೆ ನಡೆಯುತ್ತಿರುವ ಧಾಳಿಯು ಆಶ್ಚರ್ಯಕರವಾಗಿದೆ. ಈ ತಿಂಗಳ ಮೊದಲನೇ ವಾರ ಲಂಡನ್ನಿನ ಭಾರತೀಯರೆಲ್ಲರೂ ಮೇ ದಿನಾಚರಣೆಯ ಉತ್ಸವವನ್ನು ನಡೆಸಿದರು. ಅದರಲ್ಲಿ ಕಾಂಗ್ರೆಸ್ ಧ್ವಜವನ್ನು ಹಿಡಿದು [illegible] ಹೋದರು. ಒಬ್ಬ ಫ್ಯಾಸಿಸ್ಟ್ [illegible] ಈ ಧ್ವಜವನ್ನು ಕಿತ್ತುಕೊಳ್ಳಲು ಮುಂದೆ ಬರಲು ನೋಡಿದನು. ಅವನನ್ನು ತಡೆದರು. ಅನಂತರ ಪೋಲೀಸರು ಅವನನ್ನು ದಸ್ತಗಿರಿ ಮಾಡಿದರು. ನಮ್ಮ ದೇಶೀಯ ಸರ್ಕಾರಗಳೂ ಹೀಗೆ ವರ್ತಿಸಬಾರದೆ?

ರಾಜರುಗಳ ಪರಸ್ಪರ ಸಹಾಯ

[illegible] ಸಂಸ್ಥಾನದ [illegible] ರಾಜಕೀಯ ಚಳವಳಿಯು ಹುಟ್ಟಿದೆಯಷ್ಟೆ. ಇದರ ಅಂಗವಾಗಿ ಸೈನಿಕರುಗಳು ಜನಗಳನ್ನೆಲ್ಲಾ [illegible] ಇದ್ದಾರೆ. ಅದರಿಂದ ಸಂಸ್ಥಾನದ [illegible]. ನಮ್ಮ ಸಂಬಂಧಿಕರಾದ [illegible] ಸಂಸ್ಥಾನದ ರಾಜನನ್ನು [illegible] ಅಲ್ಲಿಂದ ಕೆಲವು ಜನ ಸೈನಿಕರನ್ನು ನಮ್ಮ ಸಂಸ್ಥಾನಕ್ಕೆ ಕಳುಹಿಸಿಕೊಡಬೇಕೆಂದು ಕೇಳಿದ್ದಾರೆ. ಅವರು ಕಳುಹಿಸಿಕೊಡುವುದಾಗಿಯೂ ಒಪ್ಪಿದ್ದಾರೆ. ಅಂತೂ ರಾಜರುಗಳು ತಮ್ಮ ಪ್ರಜೆಗಳ [illegible] ಪ್ರತಿಭಟನೆಯನ್ನು [illegible] ಸಂಸ್ಥಾನದ [illegible] ಗತಿ?

ಬೋರೇಗೌಡನ ಗಾಢಾಂಧಕಾರ

ಪತ್ರಿಕಾ ಜೀವನದ ಪರಿಣಾಮ

ಪಾದ್ರಿಗಳು ಕಾಂಗ್ರೆಸ್ಸಿಗೆ

ಕ್ರೈಸ್ತ ಪಾದ್ರಿಗಳೂ ಕಾಂಗ್ರೆಸ್ಸಿಗೆ ಸೇರುತ್ತಿದ್ದಾರೆ. [illegible] ಕ್ರೈಸ್ತರು ಕಾಂಗ್ರೆಸ್ಸಿಗೆ ಸೇರಿದರೆ [illegible] ಅನೇಕ ಜನ [illegible] ಕಾಂಗ್ರೆಸ್ಸಿಗೆ ಸೇರಿ [illegible] ಪಾದ್ರಿಗಳು [illegible] ಅನುಕೂಲವಾಗುವುದೆಂದು ನಂಬಬಹುದು. ಕಾಂಗ್ರೆಸ್ಸು ಯಾವ [illegible] ಇಡೀ ಭರತಖಂಡದ ಸಮಸ್ತ [illegible] ಅದರಲ್ಲಿ ಸೇರಬಹುದು.

ಗಾಂಧಿ ದಿನಾ[illegible] ವರ್ತನೆ

ಏಪ್ರಿಲ್ 25 ನೇ [illegible] ಹರಿಜನ [illegible] "ಸಂಯುಕ್ತ ಕರ್ನಾಟಕ" ಪತ್ರಿಕೆಯು [illegible] ಶ್ರೀ [illegible] ಅಭಿಪ್ರಾಯಗಳನ್ನು [illegible] ಹೇಳಲಾಗಿದೆ.

ರಾಜಕುಮಾರರ ವಿವಾಹಕ್ಕೆ ರಜಾ

ಶ್ರೀ ಜಯಚಾಮರಾಜೇಂದ್ರ ಒಡೆಯರವರ ವಿವಾಹ [illegible] ಮೇ ತಿಂಗಳು 14 ನೇ ತಾ. [illegible] 31 ನೇ ತಾ. [illegible] ಸರ್ಕಾರಿ [illegible] ರಜಾ [illegible].

ವಿದುರಾಶ್ವತ್ಥದ ಪ್ರಕರಣ

ಕಾಂಗ್ರೆಸ್ ಅಧ್ಯಕ್ಷರ ಹೇಳಿಕೆ

ಮೈಸೂರು ಸಂಸ್ಥಾನದ ಕಾಂಗ್ರೆಸ್ ಪ [illegible] ಎಚ್. ಸಿ. [illegible] ಗೌಡ, [illegible] ಕಾರ್ಯದರ್ಶಿ [illegible] ವಿದುರಾಶ್ವತ್ಥಕ್ಕೆ [illegible] ನೋಡಿ ಬಂದ ನಂತರ ಪ್ರಕಟಿಸಿರುವ ಹೇಳಿಕೆಯು [illegible]

'ನಾವು [illegible] ದುರ್ಘಟನೆಗೆ [illegible] ಅಧ್ಯಕ್ಷರು [illegible] ಗುಂಡಿನೇಟಿ [illegible] ಕಾಂಗ್ರೆಸ್ ಧ್ವಜ [illegible] ವಿದುರಾಶ್ವತ್ಥಕ್ಕೆ [illegible] ಅಧಿಕಾರಿಗಳು [illegible]

ಅಡಿ ಮತ್ತು 15 ಅಡಿ ಎತ್ತರದಲ್ಲಿ ಗುಂಡಿನ ಏಟುಗಳು ಬಿದ್ದಿದ್ದ ಗುರುತುಗಳಿದ್ದವು. ಗಾಯಗೊಂಡಿರುವವರ ಮತ್ತು ಸತ್ತವರ ಸ್ಥಳಕ್ಕೆ ಬರುವವರಿಗೆ ಗುಂಡಿನೇಟು ಹೊಟ್ಟೆ ಮತ್ತು ಕೆಳಗಿನಿಂದ ಮೇಲಕ್ಕೆ ಬಿದ್ದಿದ್ದಿತು. ಆ ಪವಿತ್ರ ಸ್ಥಳದಲ್ಲಿ ಚೆಲ್ಲಿದ್ದ ರಕ್ತದ ಗುರುತು [illegible] ಸದಿಯ ಆಚೆಯ ದಡದಲ್ಲಿ ಅಂದರೆ ಸುಮಾರು ಒಂದು ಫರ್ಲಾಂಗ್ ದೂರದಲ್ಲಿ ನಿಂತಿದ್ದ ಗುಂಡಿನೇಟು ತಿಂದವನೊಬ್ಬನನ್ನು ನಾವು ಕಂಡೆವು. ಒಬ್ಬ ಶಾಲಾ ಉಪಾಧ್ಯಾಯನಿಗೆ ತಲೆಬುರುಡೆಯ ಹಿಂಭಾಗದಲ್ಲಿ ಗುಂಡಿನ ಏಟು ಬಿದ್ದಿದ್ದಿತು. ಅವನು ಬಿದ್ದಲ್ಲಿ ಕುಳಿತಿದ್ದಾಗ ಈ ಏಟು ಬಿದ್ದಿತೆಂದು ಹೇಳಿದನು. ಪೋಲೀಸಿನವರ ಕಡೆಗೆ ಜನರು ಎಸೆದ ಕಲ್ಲುಗಳೆಂದು ರಾಶಿ ಹಾಕಿದ್ದನ್ನು ನೋಡಿದೆವು.

"ಕಾಂಗ್ರೆಸ್ ಕಾರ್ಯಕಾರಿ ಸಮಿತಿಯು ವಿದುರಾಶ್ವತ್ಥದ ದುರಂತವನ್ನು ವಿಚಾರಣೆ ಮಾಡಲು ಒಂದು ಸಮಿತಿಯನ್ನೇರ್ಪಡಿಸುವಂತೆ ನಿಶ್ಚಯಿಸಿದೆ. ಅಧಿಕಾರಿಗಳು ಜನರ ಮೇಲೆ [illegible] ಕೊಟ್ಟಿದ್ದಲ್ಲಿ ಇಂಥಾ ದುರ್ಘಟನೆಯು ಸಂಭವಿಸುತ್ತಿರಲಿಲ್ಲವೆಂದು ನಮಗೆ ಅಲ್ಲಿನ ಜನರ ಹೇಳಿಕೆಯಿಂದ ತಿಳಿದು ಬಂದಿತು. ಗೌರಿಬಿದನೂರಿನ ಸಣ್ಣ ಆಸ್ಪತ್ರೆಯ ಜಗುಲಿಯಮೇಲೆ ಗುಂಡಿನೇಟಿನಿಂದ [illegible] ಗಾಯಗೊಂಡವರು [illegible] ಬಿದ್ದಿದ್ದಾರೆ. ಅವರ ಪೈಕಿ ಒಬ್ಬನು 'ನನ್ನನ್ನು ಯಾವುದಾದರೊಂದು ಕಾಂಗ್ರೆಸ್ ಆಸ್ಪತ್ರೆಗೆ ನೀವೇ ಕಳುಹಿಸಬಾರದೆ' ಎಂದು ಕೇಳಿದನು. ಕೆಲವು ಜನರು ಗಾಯಗೊಂಡಿದ್ದರೂ ಯಾರಿಗೆ ಹೇಳಿದರೆ ಏನು ತೊಂದರೆ ಬರುತ್ತದೋ ಎಂದು ಹೆದರಿ ಸುಮ್ಮನಿದ್ದಾರೆ.

'ಇಂಥಾ ಸಂಧರ್ಭಗಳಲ್ಲಿ ಅನಾಥರಾಗಿರುವವರಿಗೆಲ್ಲಾ ಸರ್ಕಾರದವರೂ ಮತ್ತು ಜನರೂ [illegible] ಸಹಾಯವನ್ನೆಲ್ಲಾ ಕಲ್ಪಿಸಿಕೊಡಬೇಕಾದುದು ಅತ್ಯಾವಶ್ಯಕವಾಗಿದೆ. ನಿಸ್ಸಂತನಾಗಿ, ಒಬ್ಬ ಮಹೋಪಾಧ್ಯಾಯನ ಮಗನು ಹದಿಮೂರು ಮಂದಿ ಮಕ್ಕಳನ್ನೂ ಹೆಂಡತಿಯನ್ನೂ ಅನಾಥರನ್ನಾಗಿಮಾಡಿ ಗುಂಡಿನ ಬಾಯಿಗೆ ತುತ್ತಾಗಿದ್ದಾನೆ. ಇಂಥಾ ದುಸ್ಥಿತಿಗೆ ಸಿಕ್ಕಿದವರೂ ಒಡನೆಯೇ ಸಹಾಯವನ್ನು ನಿರೀಕ್ಷಿಸುತ್ತಿರುವವರೂ ಅನೇಕ ಮಂದಿ ಇದ್ದಾರೆ. ಇದಕ್ಕಾಗಿ ಕಾಂಗ್ರೆಸ್ಸಿನವರು ಕಷ್ಟಪರಿಹಾರ ನಿಧಿಯೊಂದನ್ನು ಪ್ರಾರಂಭಿಸಿ ಮೈಸೂರು ನಗರದಲ್ಲಿರುವ [illegible] ಚನ್ನಯ್ಯನವರು ಈ ದ್ರವ್ಯವನ್ನು ಕೂಡಿ [illegible] ಜನರು ತಮ್ಮ ಯಥಾಶಕ್ತಿ ಹಣವನ್ನು ಮಾ. ಚನ್ನಯ್ಯನವರಿಗೆ ಕಳುಹಿಸತಕ್ಕದ್ದು."

[illegible] ವಿದುರಾಶ್ವತ್ಥದಲ್ಲಿ ದುರ್ಘಟನೆಗೆ [illegible] ಅನೇಕರನ್ನು ವಿಚಾರಿಸಿ [illegible] ಅಧಿಕಾರಿಗಳು [illegible] ಗೋಲಿ ಬಾರ್ [illegible] ತಿಳಿಯಿತು. [illegible]

ಮೈಸೂರು ಪ್ರಭುತ್ವದ ವಜ್ರಮುಷ್ಟಿ

(ಪ್ರಭಾತ ಪತ್ರಿಕೆಯ ಲೇಖನ)

ಕೆಲಕಾಲದ ಹಿಂದೆ ರಾಜಕೀಯ ಅಪರಾಧಿಗಳನ್ನು ಬಿಡುಗಡೆ ಮಾಡಿ ವಿಶಾಲ ಹೃದಯವನ್ನು ಪ್ರದರ್ಶಿಸಿದ ಮೈಸೂರು ಪ್ರಭುತ್ವಕ್ಕೆ [illegible] ಈ ರೀತಿಯ ದಬ್ಬಾಳಿಕೆಗೆ [illegible] ಗುಣ ಚಿತ್ತವೃತ್ತಿಯು ಉಂಟಾದುದು [illegible] [illegible] ಪ್ರಜೆಗಳು [illegible] ಕಾಂಗ್ರೆಸ್ಸು [illegible] ಧ್ವಜವನ್ನು [illegible] ಕಟ್ಟಡಗಳ ಮೇಲೆ ಪ್ರದರ್ಶಿಸುತ್ತಿರುವರು. [illegible] ಜನರ ಮನಸ್ಸು ಮತ್ತಷ್ಟು ಪ್ರಸನ್ನ [illegible] ಕಾಂಕ್ಷೆಯನ್ನು [illegible] ಜನರು [illegible] ಸ್ವಾತಂತ್ರ್ಯ ಪ್ರೇಮವು ದ್ವಿಗುಣಿತವಾಗಿ, ವಜ್ರಮುಷ್ಟಿಯ ಆಡಳಿತದ [illegible] ಕಂಕಣರಾಗುವರು ಎಂಬುದನ್ನು ಮೈಸೂರು ಪ್ರಭುತ್ವವು ತಿಳಿದು, ರಾಜಕೀಯ ಕೈದಿಗಳನ್ನು ಬಿಡುಗಡೆ ಮಾಡಿ, ನಿರ್ಬಂಧಾಜ್ಞೆಗಳನ್ನೆಲ್ಲ ತೆಗೆದು ಹಾಕುವುದೇ? ಶ್ರೀ

ಮೈಸೂರಿಗೆ ಸಹಾನುಭೂತಿ

ಮೈಸೂರಿನಲ್ಲಿ ಉಂಟಾಗಿರುವ ಪರಿಸ್ಥಿತಿಯ [illegible] ಭಾರತದಲ್ಲೆಲ್ಲಾ ಸಹಾನುಭೂತಿಯು ತೋರಿಸಲ್ಪಡುತ್ತಿದೆ. ಭಾರತದ [illegible] ನಾಯಕರೆಲ್ಲರೂ ತಮ್ಮ [illegible] ಕಾಂಗ್ರೆಸ್ಸಿನವರ [illegible] ಗುಂಡಿನ [illegible] ಪತ್ರಿಕೆಗಳಲ್ಲೆಲ್ಲಾ ಬರುತ್ತಿವೆ.

ದಸ್ತಗಿರಿ ಮತ್ತು ಬಿಡುಗಡೆ

[illegible] ಕಾಂಗ್ರೆಸ್ ಸಮಿತಿ ಅಧ್ಯಕ್ಷರಾದ ಶ್ರೀ [illegible] ಮತ್ತು ಉಪಾಧ್ಯಕ್ಷರಾದ ಶ್ರೀ ಎಸ್. [illegible] ರಾಷ್ಟ್ರೀಯ ಧ್ವಜವನ್ನು [illegible] ದಸ್ತಗಿರಿ [illegible]

ಜಯಚಾಮರಾಜೇಂದ್ರ ಒಡೆಯರ್ ರವರು [illegible] ಪ್ರಜೆಗಳೆಲ್ಲರಾ ಸಂತೋಷದಲ್ಲಿರಬೇಕೆಂದು [illegible]

ಸರ್ದಾರ್ ಅಖ್ತರ್ ಪಾತ್ರವನ್ನು ವಹಿಸಿರುವ "ಹಿಸ್ ಹೈನೆಸ್" ಚಲನ ಚಿತ್ರ "ಇವರೊಡನೆ" ಹರಿಪುರ ಕಾಂಗ್ರೆಸ್" ಸಹ ಉಂಟು. (ಒಲಂಪಿಯಾ)

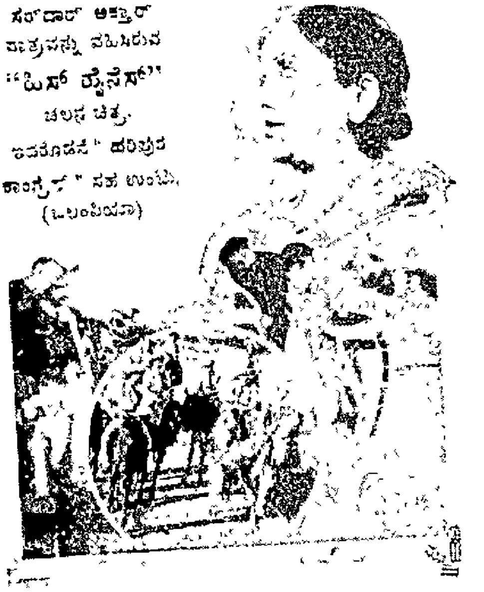

ರಾಜು-ಮಿರ್ಜಾ ಭೇಟಿ

ರಾಷ್ಟ್ರಧ್ವಜವನ್ನು ಎಲ್ಲರೂ ಗೌರವಿಸಬೇಕು

ಧ್ವಜ ಸಮಸ್ಯೆ ಬಗ್ಗೆ ದಿವಾನರ ಹೇಳಿಕೆ.

ಕಳೆದ ಶನಿವಾರ ಬೆಂಗಳೂರು ಸುಪ್ರಸಿದ್ಧ ಮುಖಂಡರಾದ ಶ್ರೀ ಎಚ್. ಎಸ್. ರಾಜುರವರನ್ನು ದಿವಾನರು ಬರಮಾಡಿಕೊಂಡು ಇಂದಿನ ಪರಿಸ್ಥಿತಿಯನ್ನೆಲ್ಲಾ ಕುರಿತು ದೀರ್ಘವಾಗಿ ಮಾತನಾಡಿದರು. ಅಲ್ಲಿ ನಡೆದ ಮಾತುಕತೆಗಳ ಮತ್ತು ಅಭಿಪ್ರಾಯಗಳ ವಿವರವನ್ನು ಶ್ರೀ ರಾಜುರವರು ಹೀಗೆ ಪ್ರಕಟಿಸಿದ್ದಾರೆ:—

ನಾನು ಕಳೆದ ಶನಿವಾರ ರಾತ್ರಿ ದಿವಾನರ ಆಹ್ವಾನದ ಮೇರೆಗೆ ಅವರನ್ನು ಅವರ ಗೃಹದಲ್ಲಿ ಭೇಟಿ ಮಾಡಿದೆ. ಒಂದು ಗಂಟೆಯ ಕಾಲ ಮಾತನಾಡಿದೆವು. ನಾನು ಹೋಗುವ ಹೊತ್ತಿಗೆ ದಿವಾನರು ಗೌರಿಬಿದನೂರಿಗೆ ಹೋಗಿಬಂದಿದ್ದರು. ಅವರ ಮುಖವು ಸಂತಾಪವನ್ನು ಸೂಚಿಸುತ್ತಿತ್ತು. ವಿದುರಾಶ್ವತ್ಥದ ಘಟನೆಯಿಂದ ತಮಗೆ ಸಿಡಿಲು ಬಡಿದಂತಾಯಿತೆಂದು ಅವರು ಹೇಳಿದರು. ಈ ವಿಷಾದಕರ ಪ್ರಸಂಗದಿಂದ ಶ್ರೀಮನ್ಮಹಾರಾಜರು ಬಹಳ ದುಃಖಪಡುತ್ತಿರುವರೆಂದು ತಿಳಿಸಿದರು.

ಸರ್ಕಾರಿ ಪ್ರಕಟನೆ ಮತ್ತು ಖಾಸಗಿ ವರದಿಗಳ ಮೇಲೆ ನಾವು ಚರ್ಚಿಸಿದೆವು. ಒಂದು ಸ್ವತಂತ್ರ ವಿಚಾರಣಾ ಸಮಿತಿಯವರು ಸನ್ನಿವೇಶವನ್ನು ಪರಿಶೀಲಿಸಿ ತೀರ್ಮಾನಿಸುವರೆಂದು ದಿವಾನರು ಹೇಳಿದರು.

ಗುಂಪುಗಳನ್ನು ಚದುರಿಸಲು ಬಂದೂಕಗಳನ್ನು ಉಪಯೋಗಿಸುವುದು ಸ್ವತಃ ತಮಗೆ ಸಮ್ಮತವಿಲ್ಲವೆಂದೂ ಇನ್ನು ಮುಂದೆ ಗುಂಪುಗಳನ್ನು ಚದುರಿಸಬೇಕಾದ ಸಂದರ್ಭಗಳಲ್ಲಿ ಅಮಾನುಷವಲ್ಲದ ಕ್ರಮಗಳನ್ನು ಅನುಸರಿಸಲು ಸರ್ಕಾರದವರು ಪರ್ಯಾಲೋಚಿಸುವರೆಂದೂ ತಿಳಿಸಿದರು.

ಧ್ವಜದ ವಿಷಯವಾಗಿ ಮಾತನಾಡುತ್ತ ದಿವಾನರು ಹೇಳಿದ್ದೇನೆಂದರೆ, ತಾವು ಕಳೆದ ಪ್ರಜಾಪ್ರತಿನಿಧಿ ಸಭೆಯ ಅಧಿವೇಶನದಲ್ಲಿ ಕೊಟ್ಟ ಭರವಸೆಯನ್ನು ಜನರು ಅಪಾರ್ಥ ಮಾಡಿಕೊಂಡಿರುವಂತಿದೆ —

ಕಾಂಗ್ರೆಸ್ ಧ್ವಜವನ್ನು ಬಹಿರಂಗವಾಗಿ ಪ್ರದರ್ಶಿಸಲು ಸರ್ಕಾರಕ್ಕೆ ಯಾವ ಅಡ್ಡಿಯೂ ಇಲ್ಲವೆಂದು ಅವರು ಸ್ಪಷ್ಟವಾಗಿ ತಿಳಿಸಿದರು. ಇಷ್ಟೇ ಅಲ್ಲದೆ ಈ ಧ್ವಜವು ದೇಶದ ಒಂದು ದೊಡ್ಡ ಸಂಘದ ಗುರುತಾಗಿರುವುದರಿಂದ ಸರ್ಕಾರದವರೂ ಸಹ ಅದಕ್ಕೆ ಸಂಪೂರ್ಣವಾದ ಗೌರವವನ್ನು ತೋರಿಸಲು ಬಯಸುತ್ತಾರೆಂದು ದಿವಾನರು ಹೇಳಿದರು. ಇನ್ನೂ ಮುಂದುವರಿಯುತ್ತ ದಿವಾನರು ಹೀಗೆ ಹೇಳಿದರು:—

ನಮ್ಮ ಪ್ರೀತಿ ಬಾಂಧವರ ಪೈಕಿ ಬಹು ಸಂಖ್ಯಾತರ ಆಕಾಂಕ್ಷೆಗಳ ಚಿಹ್ನೆಯಾಗಿರುವುದರಿಂದ ಪ್ರತಿಯೊಬ್ಬ ಭಾರತೀಯನೂ, ಅವನು ಯಾವ ಸಂಘಕ್ಕೆ ಸೇರಿದವನೇ ಆಗಲಿ, ಅದಕ್ಕೆ ಮನ್ನಣೆಯನ್ನು ಕೊಡಲೇಬೇಕು. ಸಂಸ್ಥಾನದ ಪ್ರಜೆಗಳೂ ಮತ್ತು ಮುಸ್ಲಿಂ ಸಂಘದವರೂ ಸಹ ಇದಕ್ಕೆ ಗೌರವವನ್ನು ಕೊಡಬೇಕು. ರಾಷ್ಟ್ರಧ್ವಜವು ಹಾರಾಡುತ್ತಿದ್ದ ಕಾಂಗ್ರೆಸ್ ಸಭೆಯೊಂದರಲ್ಲಿ ತಾವು ಸಹ ಹಾಜರಿದ್ದು ಧ್ವಜದ ಅಡಿಯಲ್ಲಿಯೇ ಕುಳಿತಿದ್ದುದಾಗಿ ದಿವಾನರು ಹೇಳಿದರು. ಮುಂದೆ ಬರಲಿರುವ ರಾಜಕುಮಾರರ ವಿವಾಹ ಕಾಲದಲ್ಲಿ ನಗರದ ಶೃಂಗಾರದ ಅಂಗವಾಗಿ ಮೈಸೂರು ಪೌರಸಭೆಯವರು ರಾಷ್ಟ್ರಧ್ವಜವನ್ನು ಮನೋಹರವಾಗಿ ಶೃಂಗರಿಸಿ ಇಡಬಹುದೆಂದು ಸೂಚಿಸಿದರು.

ಆದರೆ ಮಹಾಜನರ ಪ್ರತಿನಿಧಿಗಳು ಮೈಸೂರು ಧ್ವಜದ ವಿಷಯದಲ್ಲಿ ಕಡಿಮೆಯಾಗುವಂತೆಯೂ ಅದರ ಗೌರವವೂ ಸಾರ್ವಭೌಮತ್ವವೂ ಲೋಪವಾಗುವಂತೆಯೂ ಪ್ರತ್ಯಕ್ಷವಾಗಿಯಾಗಲೀ, ಪರೋಕ್ಷವಾಗಿಯಾಗಲಿ ಯಾವ ಕಾರ್ಯವನ್ನೂ ಮಾಡಲ್ಪಡಕೂಡದೆಂದು ಅವರು ಮನಃಪೂರ್ವಕವಾಗಿ ಕೋರಿದರು. ಏಕೆಂದರೆ ಈ ವಿಷಯದಲ್ಲಿ ಬಹಳ ಮುಖ್ಯವಾದ ಭಾವನಾತರಂಗಗಳು ಕೂಡಿವೆ. ಎಲ್ಲಾ ದೇಶಾಭಿಮಾನಿಗಳಾದ ಮೈಸೂರಿನವರೂ ಅದಕ್ಕೆ ಭಾಗಿಗಳು. ಕಾಂಗ್ರೆಸ್ಸಿನ ಅತ್ಯಂತ ಪ್ರಮುಖ ನಾಯಕರಾದವರೂ ಇದಕ್ಕೆ ವಿರೋಧಿಸಬಾರದು.

ಮೈಸೂರು ಧ್ವಜಕ್ಕೆ ತಿರಸ್ಕಾರವನ್ನು ಸೂಚಿಸುವವರು ಒಬ್ಬರೂ ಮೈಸೂರಿನಲ್ಲಿಲ್ಲವೆಂದು ಶ್ರೀ ರಾಜುರವರು ಹೇಳಿದರು. ಸರ್ಕಾರದವರ ಅಭಿಪ್ರಾಯವನ್ನು ಸ್ಪಷ್ಟಪಡಿಸಲು ಏರ್ಪಾಡಾಗಬೇಕೆಂದು ದಿವಾನರು ಹೇಳಿದರು. ಇನ್ನು ಮುಂದೆ ಯಾವ ಘಟ್ಟದ ತೊಂದರೆಯೂ ಬಾರದೆಂದು ಪ್ರಾರ್ಥಿಸಿದರು. ಈ ವಿಷಯವಾಗಿ ಸರಕಾರದ ಪ್ರಕಟನೆಯು ಶೀಘ್ರದಲ್ಲಿಯೇ ಹೊರಬೀಳುವುದೆಂದು ಘೋಷಿಸಿದರು.

ನಾಗರಿಕ ಹಕ್ಕುಗಳಿಗೆ ಅಡ್ಡಿಯಾಗುತ್ತಿರುವ ವಿಷಯವನ್ನು ಶ್ರೀ ರಾಜುರವರು ತಿಳಿಸಿ ಎಲ್ಲಾ ನಿಬಂಧನೆಗಳನ್ನೂ ತೆಗೆಯಬೇಕೆಂದು ಕೋರಿದರು. ಪರ್ಯಾಲೋಚಿಸುವುದಾಗಿ ದಿವಾನರು ಹೇಳಿದರು.

ಮೈಸೂರಿನ ಒಳ್ಳೆಯ ಹೆಸರಿಗೆ ಕಳಂಕ ಬರದಂತೆ ಮಾಡಲು ಎಲ್ಲರೂ ಸಹಕರಿಸಬೇಕೆಂದು ದಿವಾನರು ಅಪೇಕ್ಷಿಸಿದರು. ಈ ವಿಷಯದಲ್ಲಿ ಭಿನ್ನಾಭಿಪ್ರಾಯವಿಲ್ಲವೆಂದು ರಾಜುರವರು ಹೇಳಿದರು. ಜವಾಬ್ದಾರಿ ಸರ್ಕಾರದ ಮಾತೂ ಬಂತು.

ಶ್ರೀಮನ್ಮಹಾರಾಜರು ತಮ್ಮ ಆಡಳಿತ ಕ್ರಮವನ್ನು ವಿಕಾಸ ಪಡಿಸುವುದಕ್ಕೂ ತಮ್ಮ ಪ್ರಜೆಗಳ ಶ್ರೇಯೋಭಿವೃದ್ಧಿಯನ್ನು ಹೆಚ್ಚಿಸುವುದಕ್ಕೂ ಅತ್ಯಂತ ಕುತೂಹಲಪಟ್ಟವರಾಗಿರುವರೆಂದು ದಿವಾನರು ತಿಳಿಸಿದರು.

ಧ್ವಜಾರೋಹಣಕ್ಕೆ ದಸ್ತಗಿರಿಗಳು

1—5—38 ನೇ ಭಾನುವಾರ ಸಂಸ್ಥಾನದ ಅನೇಕ ಭಾಗಗಳಲ್ಲಿ ರಾಷ್ಟ್ರಧ್ವಜಾರೋಹಣ ಸಮಾರಂಭವು ನಡೆಯಿತು. ಅದನ್ನು ನಿಷೇಧಿಸಿ ಹೊರಡಿಸಲ್ಪಟ್ಟಿದ್ದ ಆಜ್ಞೆಗಳು ಉಲ್ಲಂಘಿಸಲ್ಪಟ್ಟವು. ಅವರ ಪರಿಣಾಮವಾಗಿ ದಸ್ತಗಿರಿಗಳೂ ಶಿಕ್ಷೆಗಳೂ ಆದವು.

ಮೈಸೂರಿನಲ್ಲಿ ಬದಲ್ಗಾಗಿ ಡಾ. ಗೋಪಾಲ ಪಿ. ಸುಬ್ಬರಾವ್ ಉಪಾಧ್ಯಾಯರು, ಮತ್ತು ಮಾ: ರಾಮಯ್ಯ ವಿದ್ಯಾರ್ಥಿಯವರಿಗೆ ಮೂರು ತಿಂಗಳ ಕಠಿಣ ಸಜಾ ಮತ್ತು ಐವತ್ತು ರೂ. ಜುಲ್ಮಾನೆ ತಪ್ಪಿದರೆ ಮೂರು ದಿನದ ಕಠಿಣ ಸಜಾ ವಿಧಿಸಲ್ಪಟ್ಟಿತು. ಶ್ರೀಗಳಾದ ಕೆ. ಚನ್ನಪ್ಪರಾವ್ ಮತ್ತು ಎ. ಸುಬ್ರಹ್ಮಣ್ಯರಾಯರಿಗೂ ಎರಡು ವರ್ಷಕ್ಕೆ ಜಾಮೀನು ಕೊಡಬೇಕೆಂದು ಹೇಳಿದ್ದರು. ಅದನ್ನು ನಿರಾಕರಿಸಿದ್ದಕ್ಕಾಗಿ ಮೂರು ತಿಂಗಳು ಕಠಿಣ ಸಜಾ ವಿಧಿಸಿ ಐದು ರೂ. ಜುಲ್ಮಾನೆ ಕಟ್ಟದಿದ್ದರೆ ಮತ್ತೆ ಒಂದು ವಾರ ಕಠಿಣ ಸಜಾ ವಿಧಿಸಲ್ಪಟ್ಟಿತು.

ಶಿವಮೊಗ್ಗದಲ್ಲಿ ವಕೀಲರಾದ ಶ್ರೀ ಬಿ. ಸಿ. ನಂಜುಂಡಯ್ಯನವರಿಗೆ ಆರು ತಿಂಗಳ ಸಜಾ ಮತ್ತು 50 ರೂ. ಜುಲ್ಮಾನೆ ವಿಧಿಸಲ್ಪಟ್ಟಿತು. ಚನ್ನಪಟ್ಟಣದ ವಕೀಲರಾದ ಶ್ರೀ ಸತ್ಯನಾರಾಯಣರಾಯರಿಗೆ ಮೂರು ತಿಂಗಳು ಜುಲ್ಮಾನೆ ಅಥವಾ ಮೂರು ತಿಂಗಳ ಸಜಾ ಆಯಿತು. ಶಿಕ್ಷೆ ಹೊಂದಿದವರಲ್ಲದೆ ಇತರ ದಸ್ತಗಿರಿಯಾದವರಿಗೆ ಒಂದು ತಿಂಗಳ ಸಜಾ ಮತ್ತು ೫೦ ರೂ. ಜುಲ್ಮಾನೆ ಆಯಿತು. ಇನ್ನೂ ಇತರ ಅನೇಕ ಕಡೆಗಳಲ್ಲಿ ಶಿಕ್ಷೆಗಳು ಆಗಿವೆ.

ಹತ್ತು ಜನ ಹಿರಿಯರು ಈಗೆಲ್ಲಿ?

ಒಬ್ಬ: ನಾವು ಆಗಿಂದಾಗ್ಗೆ ಹೇಳಿಕೆಗಳನ್ನು ಹೊರಡಿಸುತ್ತಿದ್ದೆವಲ್ಲಾ, ಈಗ ಸತ್ತವರಿಗೆ ಸಂತಾಪವನ್ನು ಸೂಚಿಸಬೇಡವೆ?
ಅಬ್ಬ! ಅತ್ತ ಕಡೆ ನೋಡಬೇಡಿ. ಅದು ಘೋರ ದೃಶ್ಯ.

ಶಿವಮೊಗ್ಗದಲ್ಲಿ ಧ್ವಜಾರೋಹಣ

ಕಳೆದ 1ನೇ ತಾ॥ ಭಾನುವಾರ ಬೆಳಗ್ಗೆ ಶಿವಮೊಗ್ಗದಲ್ಲಿ ರಾಷ್ಟ್ರಧ್ವಜಾರೋಹಣವು ಯಥಾ ವಿಧಿಯಾಗಿ ನಡೆಯಿತು. ಧ್ವಜವನ್ನು ಹಾರಿಸಿದ್ದಕ್ಕಾಗಿ ಕಾಂಗ್ರೆಸ್ ಮುಖಂಡರಾದ ಮಾ॥ ಬಿ. ಸಿ. ನಂಜುಂಡಯ್ಯನವರು ದಸ್ತಗಿರಿಯಾದರು. ಅನಂತರ ಪ್ರಭಾತ ಭೇರಿ ನಡೆಯಿತು. ಸುಮಾರು ಸಾವಿರ ಜನರು ಸೇರಿದ್ದರು. ಯಾವ ಗಲಭೆಗೂ ಅವಕಾಶವಾಗಲಿಲ್ಲ. ಸಂಜೆ ಆರು ಗಂಟೆಗೆ ಧ್ವಜವನ್ನು ಇಳಿಸಲಾಯಿತು. ಶ್ರೀಗಳಾದ ಸಿ. ರಾಜಗೋಪಾಲಾಚಾರ್ ಬಿ. ಸುಬ್ರಹ್ಮಣ್ಯಂ ಮತ್ತು ಶಿವಲಿಂಗಪ್ಪನವರು ಭಾಷಣಗಳನ್ನು ಮಾಡಿದರು.

ಮೈಸೂರು ಸರ್ಕಾರದ ಸಾಲ

1956 61 ರ ಮೈಸೂರು ಸರ್ಕಾರದ ಶೇ 3 ರ ಸಾಲಕ್ಕೆ ಇದುವರೆಗೆ 48 ಲಕ್ಷ ರೂ. ಚಂದಾ ಬಂದಿದೆ. ಅದರ ಪೈಕಿ 1938 ರ ಸ್ಟರ್ಲಿಂಗ್ ಬಾಂಡುಗಳನ್ನು ಪರಿವರ್ತನೆ ಮಾಡಿದ್ದು, ಉಳಿದದ್ದು ಸೇವಿಂಗ್ಸ್ ಬ್ಯಾಂಕ್ ಫಿಕ್ಸೆಡ್ ಡಿಪಾಜಿಟ್ಟನ್ನು ಪರಿವರ್ತನೆ ಮಾಡಿದ್ದು.

ಮೈಸೂರು ದಿನಾಚರಣೆ

"ರಾಷ್ಟ್ರದ ಗೌರವವನ್ನು ಕಾಪಾಡಲು ಮೈಸೂರಿನಲ್ಲಿ ಪ್ರಾಣಗಳಿಗೆ ಗುರಿಪಡಿಸಲ್ಪಟ್ಟಿರುವ ವಿದ್ಯಾರ್ಥಿಗಳಿಗೆ ಸಂತಾಪ ಸೂಚಿಸಲು ಮೇ ೧೫ನೇ ತಾ॥ ಅಖಿಲ ಭಾರತದಲ್ಲೆಲ್ಲಾ ಮೈಸೂರು ದಿನಾಚರಣೆಯನ್ನು ನಡೆಸಬೇಕೆಂದು ಅಖಿಲ ಭಾರತ ವಿದ್ಯಾರ್ಥಿ ಸಂಘದ ಜನರಲ್ ಸೆಕ್ರೆಟರಿಯವರು, ಶ್ರೀ ... ಸ್ಟೂಡೆಂಟ್ಸ್ ಫೆಡರೇಷನ್ ಕಾರ್ಯದರ್ಶಿಗಳು ಕರೆ ಕೊಟ್ಟಿದ್ದಾರೆ. ಇಂತಹ ಅಮಾನುಷಗಳಿಗೆ ಎದುರಿಸಲು ... ಪ್ರತಿಭಟನೆಯನ್ನು ಪ್ರಕಟಿಸಬೇಕೆಂದು ವಿದ್ಯಾರ್ಥಿಗಳಿಗೆ ತಿಳಿಸಿದ್ದಾರೆ.

ಕಾಂಗ್ರೆಸ್ ವಿಚಾರಣಾ ಸಮಿತಿ

ವಿದುರಾಶ್ವತ್ಥದ ಘಟನೆ ಬಗ್ಗೆ ಕಾಂಗ್ರೆಸ್ಸಿನವರು ನೇಮಿಸಿರುವ ಸಮಿತಿಯು ಸ್ಥಳಕ್ಕೆ ಹೋಗಿ ಕಾರ್ಯವನ್ನು ಆರಂಭಿಸಿದೆ. ಸಾಕ್ಷಿಗಳನ್ನು ವಿಚಾರಿಸುತ್ತಿದ್ದಾರೆ. ಸ್ಥಳದ ಪರಿಸ್ಥಿತಿಯನ್ನು ಪರಿಶೀಲಿಸುತ್ತಿದ್ದಾರೆ.

ಸಾಧ್ವಿ

೯—೫—೩೮ ನೇ ಸೋಮವಾರ

ಧ್ವಜದ ಪ್ರಶ್ನೆ

[illegible] ಧ್ವಜದ ಪ್ರಶ್ನೆಯು ಒಂದು [illegible] ಭಾರತೀಯ [illegible] ಈ ರಾಷ್ಟ್ರ ಧ್ವಜ [illegible]

[illegible]

[illegible]

ವಿದ್ವಾನರು ಈ ಧ್ವಜದ ವಿಷಯದಲ್ಲಿ ಹೇಳಿರುವ ಗೌರವದ ಮಾತುಗಳೇನೋ ಬಹಳ ಪ್ರಶಂಸನೀಯವಾಗಿವೆ. ತಾವೂ ತಮ್ಮ ಸರಕಾರದವರೂ ಅದಕ್ಕೆ ಒಳ್ಳೆಯ್ದು ಆದರ ತೋರಿಸುವವರಲ್ಲವೆಂದೂ ಅದಕ್ಕೆ ಸಂಪೂರ್ಣವಾದ ಗೌರವವನ್ನು ತೋರಿಸುವುದಾಗಿಯೂ ಹೇಳಿರುತ್ತಾರೆ. ಎಲ್ಲ ಭಾರತೀಯರೂ ಇದನ್ನು ಗೌರವಿಸಬೇಕೆಂದೂ ಸೂಚಿಸಿರುತ್ತಾರೆ. ಆದರೆ ವಿಧಿವತ್ತಾಗಿ ಈ ಧ್ವಜವನ್ನು ಹಾರಿಸುವುದನ್ನು ಸರಕಾರ ಒಪ್ಪುವುದಿಲ್ಲವೆಂದು ಹೇಳುತ್ತಾರೆ. ಈ ಒಪ್ಪಿಗೆ ಇಲ್ಲದ್ದರಿಂದ ಯಾರಿಗೂ ಆಘಾತವಾಗುವುದಿಲ್ಲ. ಮತ್ತು ಇದನ್ನು ಯಾರೂ ಒಪ್ಪುವುದಿಲ್ಲ. ಧ್ವಜಕ್ಕೆ ಗೌರವವನ್ನು ಕೊಡಬಹುದು, ಅದನ್ನು ಮನೆಗಳಮೇಲೆ ಹಾಕಿಕೊಳ್ಳಬಹುದು, ವಾಹನಗಳಮೇಲೆ ಹಾರಿಸಬಹುದು, ಸಭೆಗಳಲ್ಲೂ ಮೆರವಣಿಗೆಗಳಲ್ಲೂ ತೆಗೆದುಕೊಂಡು ಹೋಗಬಹುದು, ಆದರೆ ಒಂದು ಕಂಭದಮೇಲೆ ಏರಿಸಿ ಹಾರಿಸಕೂಡದು — ಎಂಬುದು ಕೇವಲ ಬೌದ್ಧಿಕ ವಿಚಾರದಂತಿದೆ.

ಮೈಸೂರಿನಲ್ಲಿರುವ ಯಾವ ಪ್ರಜೆಗಳೇ ಆಗಲಿ, ಅಥವಾ ಹೊರಗಿನವರೇ ಆಗಲಿ ಯಾರೂ ಮೈಸೂರಿನ ಧ್ವಜಕ್ಕೆ ಅಗೌರವವನ್ನು ಮಾಡಿಲ್ಲ. ಶ್ರೀಮನ್ಮಹಾರಾಜರ ಗೌರವಕ್ಕೆ ಕುಂದಕವನ್ನು ತಂದಿಲ್ಲ. ಇದರ ನಮ್ಮ ಅಧಿಕಾರಿಗಳು ತಿಳಿದ [illegible]ವನ್ನು ಕಲ್ಪಿಸಿರುತ್ತಾರೆ.

ಶ್ರೀಮನ್ಮಹಾರಾಜರವರಿಗೆ ತೋರಿಸಬೇಕಾದ ನಿಷ್ಠೆಗೆ ಚ್ಯುತಿಬಾರದ ರೀತಿಯಲ್ಲಿ ಈ ಧ್ವಜವನ್ನು ಪ್ರದರ್ಶಿಸಬಹುದೆಂದು ಹೇಳುತ್ತಾರೆ. ಸಭೆಗಳಲ್ಲಿಯೂ, ಮೆರವಣಿಗೆಗಳಲ್ಲಿಯೂ, ವಾಹನಗಳ ಮೇಲೆಯೂ ವ್ಯಕ್ತಿಶಃವಾಗಿಯೂ ಈ ಧ್ವಜವನ್ನು ಪ್ರದರ್ಶಿಸುವಾಗ ನಿಷ್ಠೆಗೆ ಲೋಪಬಾರದಂತೆ ಪ್ರದರ್ಶಿಸಬಹುದಾದರೆ, ಹಾಗೆಯೇ ಒಂದು ಸ್ತಂಭದಮೇಲೆ ಏರಿಸಿ ಧ್ವಜವನ್ನು ಗೌರವಿಸುವುದು ಹೇಗೆ ಅಸಾಧ್ಯವೋ ನಮಗೆ ತಿಳಿಯದು. ಮತ್ತು ಈ ಧ್ವಜವನ್ನು ಹಾರಿಸುವವರಿಗೆ ಮೈಸೂರಿನ ಶ್ರೀಮನ್ಮಹಾರಾಜರಲ್ಲಿಯೂ ಮೈಸೂರು ಧ್ವಜದಲ್ಲಿಯೂ ಸಂಪೂರ್ಣವಾದ ಗೌರವವಿರುವುದೆಂದು ಅನೇಕ ಮುಖಂಡರು ಸಾರಿಹೇಳಿದ್ದಾರೆ. ಇನ್ನೂ ಯಾವ ಯಾವ ವಿಧಗಳಲ್ಲಿ ಸರಕಾರದವರು ಇದು ಪ್ರಕಟವಾಗಬೇಕೆಂದು ಬಯಸುತ್ತಾರೋ ತಿಳಿಯದು.

ಈ ಧ್ವಜಕ್ಕೆ ಕಾಂಗ್ರೆಸ್ ಧ್ವಜವೆಂದು ಸರಕಾರದವರು ಹೆಸರಿಟ್ಟಿರುವುದು ಸರಿಯಲ್ಲ. ಅದು ಕೇವಲ ಕಾಂಗ್ರೆಸ್ಸಿನ ಧ್ವಜವಲ್ಲ. ಅದು ರಾಷ್ಟ್ರಧ್ವಜ. ಅದು ಇಡೀ ಭಾರತದ ಪ್ರತೀಕವಾಗಿದೆ. ಹೇಗೆ [illegible] ಭಾರತ ರಾಷ್ಟ್ರದ ಗುರುತು [illegible] ಯೂನಿಯನ್ ಜ್ಯಾಕ್ [illegible] ಬ್ರಿಟಿಷ್ ಸಾಮ್ರಾಜ್ಯದ [illegible] ಆಗುವುದಾದರೂ ಏಕ್ಷದ ಗುರುತಲ್ಲ [illegible] ಪಕ್ಷದ ಗುರುತು [illegible] ಆದುದರಿಂದ ಪೀಠದ ಧ್ವಜವು [illegible] ಹಾಗೆಯೇ [illegible] ಸರಕಾರದ ಉದ್ದೇಶವಾಗಿದ್ದರೆ [illegible] ದಿವಾನರು ಹೇಳಿದ

ಶ್ರೀ॥ ನಿರಂಕುಶರೀ ಸೀತಾರಾಮಶಾಸ್ತ್ರಿಗಳು.

ವಂತೆ ಧ್ವಜ ದೇಶದ ಅನೇಕ ಸಂಯುಕ್ತ ಸಮೂಹದಲ್ಲಿ ಉದ್ಭವವಾದ ಅಭಿಪ್ರಾಯದ ಚಿಹ್ನೆಯೇ ರಾಷ್ಟ್ರಧ್ವಜ. ಅದರ ವ್ಯಾಪಕತೆಯಲ್ಲಿ ಭಾರತೀಯರೆಲ್ಲರೂ ಸೇರಿದ್ದಾರೆ. ಮೈಸೂರೂ ಸೇರಿದೆ. ಮೂವತ್ತೈದು ಕೋಟಿ ಪ್ರಜೆಗಳೂ ಸೇರಿದ್ದಾರೆ. ಮೈಸೂರಿನ ಅರವತ್ತು ಲಕ್ಷ ಪ್ರಜೆಗಳೂ ಅದರಲ್ಲಿ ಸೇರಿರುವರು. ಇದೇ ಇಡೀ ಭಾರತದ ಧ್ವಜ. ಇದು ಸ್ವತಂತ್ರವಾದ ಮೈಸೂರಿನ ಧ್ವಜದ ಸ್ಥಾನವನ್ನು ಅಪಹರಿಸುವುದೆಂಬುದು ಅರ್ಥವಿಲ್ಲದ ಮಾತು.

ಇದುವರೆಗೆ ನಮ್ಮ ಮೈಸೂರಿನಲ್ಲಿ ರಾಷ್ಟ್ರಧ್ವಜಕ್ಕೆ ಸಿಕ್ಕ [illegible] ಅಧಿಕಾರಿಗಳಿಂದ ಒದಗಿದ [illegible] ಅವಮಾನವೇ ಆಗಿದೆ. [illegible] ಇಂಥ ವಿಷಯವನ್ನು [illegible] ಈಗ ನಮ್ಮ ದಿವಾನರು ಈ ಧ್ವಜದ ವಿಷಯದಲ್ಲಿ ಉತ್ತಮವಾದ [illegible]ವಾದ ಗೌರವವನ್ನು ಸೂಚಿಸಿರುವುದರಿಂದ ಇನ್ನು ಮುಂದಾದರೂ ರಾಷ್ಟ್ರಧ್ವಜಕ್ಕೆ ಎಲ್ಲಿಯೂ ಅವಮಾನವಾಗದಂತೆ ಅವರು ಏರ್ಪಡಿಸುವರೆಂದು ನಂಬುತ್ತೇವೆ.

ಅದರೂ ಧ್ವಜಾರೋಹಣ ಸಮಾರಂಭದ ವಿಷಯದಲ್ಲಿ ಸರಕಾರದವರು ಹೊರಡಿಸಿರುವ ಪ್ರಕಟನೆಯು ಯಾರಿಗೂ ತೃಪ್ತಿಯನ್ನುಂಟುಮಾಡುವುದಿಲ್ಲ. ನಾವೆಲ್ಲರೂ ಭಾರತೀಯರು. ಭಾರತಮಾತೆಯು ನಮಗೆಲ್ಲರಿಗೂ ತಾಯಿ. ಭಾರತಮಾತೆ ಅಥವಾ ಭಾರತೀಯ ಸಂಸ್ಥಾನಗಳನ್ನು ಪರಕೀಯವೆಂದು ಗಣಿಸುವುದು ಎಷ್ಟುಮಾತ್ರವೂ ಸರಿಯಲ್ಲ. ಅಲ್ಲದೆ ಭಾರತಮಾತೆಯನ್ನು ಗೌರವಿಸಿದರೆ ಮೈಸೂರನ್ನು ತಿರಸ್ಕರಿಸಿದಂತಾಗುವುದೆಂದು ಹೇಳುವುದು ಯಾರಿಗೂ ಒಪ್ಪುವುದಿಲ್ಲ.

ಭಾರತ ರಾಷ್ಟ್ರಧ್ವಜಕ್ಕೆ ಗೌರವವನ್ನು ತೋರಿಸಿದರೆ ಮೈಸೂರಿನವರ ರಾಜಭಕ್ತಿಗೆ ಕುಂದುಕವುಂಟಾಗುವುದೆಂಬುದು ಬುದ್ಧಿಯಿಲ್ಲದ ಮಾತು.

ಈ ವಿಷಯದಲ್ಲಿ ಸರಕಾರದವರು ವಿಶಾಲ ದೃಷ್ಟಿಯಿಂದ ಪರಿಶೀಲಿಸಬೇಕು. ಭಾರತೀಯರಿಗೂ ತಮಗೂ ಶ್ರೇಷ್ಠವಾದ ರಾಷ್ಟ್ರಧ್ವಜವೆಂದೆನಿಸಿ ಇದಕ್ಕೆ ಯಾವ ಅಡ್ಡಿಯೂ ಇಲ್ಲದಂತೆ ಏರ್ಪಡಿಸಬೇಕೆಂದು ನಾವು ಕೋರುತ್ತೇವೆ.

ಪತ್ರಿಕಾ ಬಂಧನ

ನಮ್ಮ ಸಂಸ್ಥಾನದಲ್ಲಿ ಹಲವು ತಿಂಗಳುಗಳಿಂದ ಅನೇಕ ವಿಧವಾದ ನಿರ್ಬಂಧಗಳು ಜಾರಿಯಲ್ಲಿದ್ದವು. ಸಭೆಗಳು ಭಾಷಣಗಳು ಪ್ರದರ್ಶನಗಳು ಇವುಗಳಿಗೆಲ್ಲ ಅಡ್ಡಿಯು ಮಾಡಲ್ಪಟ್ಟಿದೆ. ಇದಲ್ಲದೆ ಗಲೀಜಾದ ಆಜ್ಞೆಗಳೂ ಆಗಿವೆ. ಪತ್ರಿಕೆಗಳು, ಪುಸ್ತಕಗಳು ಚಿತ್ರಗಳು ಸಂಭವಿಸಿದ್ದರಿಂದ ಜನರಿಗೆ ಎಷ್ಟು ನಷ್ಟವೂ ಅನನುಕೂಲವೂ ಉಂಟಾಗಿರುವುದೆಂಬುದು ಎಲ್ಲರಿಗೂ ಗೊತ್ತು.

ಇವೆಲ್ಲ ಒಂದು ತೂಕ ಈಗ ಒದಗಿರುವ ಪತ್ರಿಕಾ ಬಂಧನವೇ ಒಂದು ತೂಕವೆಂದು ಹೇಳಬಹುದು. ತಾಯಿನಾಡು, ನವಜೀವನ, ವಿಶ್ವಕರ್ನಾಟಕಗಳು ದಿನದಿನವೂ ದೇಶದ ವಿದ್ಯಮಾನಗಳನ್ನೆಲ್ಲಾ ಜನರಿಗೆ ತಿಳಿಸುತ್ತಿದ್ದವು. ಈಗಿನ ಉದ್ರೇಕಪ್ರಾಂತವಾದ ಕಾಲದಲ್ಲಿ ಜನರು ಯಥಾರ್ಥಾಂಶಗಳನ್ನು ತಿಳಿಯಲು ಎಂದೂ ಇಲ್ಲದ ಕಾತರದಿಂದ ಹೆಚ್ಚು ಹೆಚ್ಚು ಪತ್ರಿಕೆಗಳನ್ನು ಓದುತ್ತಿರುವರು. ಸರಕಾರದವರೂ ಸಹ ತಮ್ಮ ನಡವಳಿಕೆಗಳನ್ನೂ, ಪ್ರಕಟನೆಗಳನ್ನೂ ಜನರಿಗೆ ತಿಳಿಸಲು ಪತ್ರಿಕೆಗಳನ್ನು ಧಾರಾಳವಾಗಿ ಉಪಯೋಗಿಸಿಕೊಳ್ಳುತ್ತಿರುವರು.

ಒಳಗಿನವರಲ್ಲಿ ಇದಕ್ಕಿದ್ದಹಾಗೆ ಎಲ್ಲಾ ದಿನಪತ್ರಿಕೆಗಳನ್ನೂ ನಿಲ್ಲಿಸಿರುವುದರಿಂದ ಪ್ರಜೆಗಳಿಗೆ ಅನ್ಯಾಯವೂ ನಷ್ಟವೂ ಉಂಟಾಗಿದೆ [illegible] ಕಾರಣವಾಗಿದೆ. ಅವುಗಳು ನಿಜವೆಂದಾಗಲೀ ಸುಳ್ಳೆಂದಾಗಲೀ ಹೇಳಲು ಅನುಕೂಲವಿಲ್ಲ. ಹೇಳಿದುದ ನ್ನೆಲ್ಲ ಜನರು ನಂಬಿ ಉದ್ರೇಕಗೊಳ್ಳಲು ಅವಕಾಶವಿದೆ.

ಇದರಿಂದ ಸರಕಾರದವರಿಗೆ ಹೆಚ್ಚು ನಷ್ಟವೇ ವಿನಾ ಪ್ರಯೋಜನವಿಲ್ಲ. ಏಕೆಂದರೆ ಸರಕಾರದವರ ಮೇಲೆ ಆರೋಪಣೆಗಳನ್ನು ಹೇರುವುದೂ ಸಾಧ್ಯವಾಗುತ್ತದೆ. ಆದ್ದರಿಂದ ತಮ್ಮ ಹಿತದ ದೃಷ್ಟಿಯಿಂದ ಸರಕಾರದ ಅಧಿಕಾರಿಗಳು ತಮ್ಮ ಆಜ್ಞೆಯನ್ನು ಹಿಂದಕ್ಕೆ ತೆಗೆದುಕೊಂಡು ಪತ್ರಿಕೆಗಳನ್ನು ನಡೆಸಲು ಅವಕಾಶಕೊಡುವುದು ಆಗತ್ಯವಾಗಿದೆ. ಅಲ್ಲದೆ ಅನೇಕ ವರ್ಗಗಳಿಂದ ಜನಸೇವೆ, ಭಾಷಾ ಸೇವೆಗಳನ್ನು ಮಾಡಿಕೊಂಡು, ಪ್ರಜೆಗಳ ಮತ್ತು ಪ್ರಭುಗಳ ಹಿತವನ್ನು ಕೋರುತ್ತ, ಅನೇಕ ಜನರ ಜೀವನೋಪಾಯಕ್ಕೂ ಆಧಾರವಾಗಿರುವ ಪತ್ರಿಕೆಗಳನ್ನು ಹೀಗೆ ಹಠಾತ್ತಾಗಿ ನಿಲ್ಲಿಸುವುದು ಉಚಿತವಲ್ಲವೆಂದು ಅರಿತು ಸರಕಾರದವರು ಕೂಡಲೇ ಅವುಗಳಿಗೆ ಅವಕಾಶಕೊಡುವರೆಂದು ನಂಬುತ್ತೇವೆ.

ನಿರಂಕುಶರಿಂದಲೇ ಪತ್ರಗಳ

ಅಯೋಧ್ಯಾ ದ ಆರಾಧನೆಯ ಮೇಲೆ ವಿಚಾರಣೆ ನಿರಂಕುಶ ಸೀತಾರಾಮಶಾಸ್ತ್ರಿಯವರನ್ನು ಪಕ್ಷಗಳಿಂದಲೇ ತಿರುಗಿ ತೆಗೆದು ಕೊಂಡು, ಹೋಗಿರುವರೆಂದು ತಿಳಿದು ಬಂದಿದೆ

ವಲ್ಲಭಭಾಯಿ ಪಟೇಲರ ಆಗಮನ

ಸರ್ದಾರ್ ವಲ್ಲಭಭಾಯಿ ಪಟೇಲರು ಅಖಿಲ ಭಾರತ ಕಾಂಗ್ರೆಸ್ ಸಮಿತಿಯ ಕಾರ್ಯದರ್ಶಿ ಮಿ|| ಆಚಾರ್ಯ ಕೃಪಲಾನಿಯವರೊಡನೆ ಕಳೆದ ಶುಕ್ರವಾರ ಬೆಂಗಳೂರಿಗೆ ದಯಮಾಡಿಸಿದರು. ಅವರಿಗೆ ಪ್ರಜೆಗಳು ಅದ್ಭುತವಾದ ಸ್ವಾಗತವನ್ನು ಕೊಟ್ಟರು. ಸ್ವಾಗತದಲ್ಲಿ ಕಾಣಿಸಿದ ಉತ್ಸಾಹವನ್ನು ... ಪ್ರಕರಣವನ್ನು ಮುನ್ನಾಗಿ ಸಂತೋಷಿಸಿ ಮಹಾತ್ಮರಿಗೆ ವರದಿ ಮಾಡಲು ಅವರು ಬಂದಿರುವರು. ಅಲ್ಲದೆ, ರಾಷ್ಟ್ರದ ಪ್ರಗತಿಯನ್ನು, ಕಾಂಗ್ರೆಸ್ಸಿನ ಕಾರ್ಯಕ್ರಮಗಳನ್ನು ಪರಿಶೀಲಿಸಿ ಸೂಕ್ತವಾದ ಸಲಹೆಗಳನ್ನು ಕೊಡಲಿರುವರು. ಮೊನ್ನೆ ದಿನ ಅವರು ವಿದ್ಯಾರ್ಥಿಗಳಿಗೆ ಪ್ರಯಾಣ ಮಾಡಿದರು. ಈ ಸಭೆಯಲ್ಲಿ ಕಾಂಗ್ರೆಸ್ ಕಾರ್ಯಕರ್ತರುಗಳೊಡನೆ ಮಾತುಕತೆಗಳನ್ನು ನಡೆಸಿದರು. ವಿದ್ಯಾರ್ಥಿಗಳೊಡನೆಯೂ ಮಾತನಾಡಿದರು. ಧ್ವಜದ ವಿಷಯವಾಗಿ ಸರ್ಕಾರದವರು ಹೊರಡಿಸಿರುವ ಪ್ರಕಟನೆಯ ವಿಷಯದಲ್ಲಿ ತಮ್ಮ ಅಸಂತುಷ್ಟಿಯನ್ನು ಸೂಚಿಸಿದರು.

ಸರ್ದಾರರು ಭಾರತ ಖಂಡದಲ್ಲೆಲ್ಲಾ ಬಹಳ ಗಣ್ಯರು. ಕಾಂಗ್ರೆಸ್ಸಿನ ಮಹಾ ಅಧ್ವರ್ಯರು. ರಾಜನೀತಿ ನಿಪುಣರು. ಅವರಲ್ಲಿ ನಮ್ಮ ಸರ್ಕಾರದವರಿಗೂ ವಿಶೇಷ ಗೌರವವಿದೆ. ಸರ್ದಾರರ ಆಗಮನದಿಂದ ಮೈಸೂರಿನ ಸಮಸ್ಯೆಗಳು ತೃಪ್ತಿಕರವಾಗಿ ಬಗೆ ಹರಿಯಬಹುದೆಂದು ನಾವು ಹಾರೈಸುತ್ತೇವೆ.

ಅಪ್ರಿಯ ಘಟನೆಗಳು

ಮೈಸೂರು ಸಂಸ್ಥಾನದ ಕೆಲವು ಕಡೆಗಳಲ್ಲಿಯೂ, ಬೆಂಗಳೂರು ಮೈದಾನದಲ್ಲಿಯೂ ಸಭೆಗಳೂ, ಭಾಷಣಗಳೂ ನಡೆಯದಂತೆ ನಿರ್ಬಂಧಗಳನ್ನು ... ಪೋಲೀಸರು ... ಶಿವಪುರ ... ಬ್ರಿಟಿಷ್ ... ಕಳೆದ ಗುರುವಾರ ಶ್ರೀ ಕೆ. ... ಶ್ರೀಮತಿ ... ಶ್ರೀ ... ಭಾಷಣ ಮಾಡಿದರು. ... ಮಾಡಬೇಕೆಂದು ಕೇಳಲಾಗಿದೆ.

ಮೈಸೂರಿನ ಸುಪ್ರಸಿದ್ಧ ಪಟೇಲರೂ, ಕಾಂಗ್ರೆಸ್ ನಾಯಕರೂ ಆದ ಶ್ರೀ. ಕೆ. ಎಸ್. ... ಬೆಂಗಳೂರಿನಲ್ಲಿ ... ಕಳೆದ ಗುರುವಾರ ... ಭಾಷಣ ಮಾಡಿದರು.

ರಾಜಕುಮಾರರ ವಿವಾಹ

ಶ್ರೀ ಜಯಚಾಮರಾಜೇಂದ್ರ ಒಡೆಯರವರ ವಿವಾಹ ಮಹೋತ್ಸವವು ... ಸಂಸ್ಥಾನದ ... ಶ್ರೀಮತಿ ... ಇದೇ ... (ತಾ|| 15—5—38) ... ನಡೆಯುತ್ತದೆ. ಭರತಖಂಡದ ದೊಡ್ಡ ಮನುಷ್ಯರಿಗೂ, ಸಂಸ್ಥಾನಾಧಿಪತಿಗಳಿಗೂ ಆಹ್ವಾನವು ಹೋಗಿದೆ. ಮಹಾತ್ಮ ಗಾಂಧಿಯವರಿಗೂ ಆಹ್ವಾನವು ಹೋಗಿರುವುದಾಗಿ ತಿಳಿದು ಬಂದಿದೆ.

ಆಕಾಶವಾಣಿ

ಸೋಮವಾರ:— 9 ರಿಂದ 10 ಗಂಟೆಗೆ ... ಮಂಗಳವಾರ:—5 ರಿಂದ 7 ... ಬುಧವಾರ:—8 ರಿಂದ 10-30 ... ಗುರುವಾರ:—5 ರಿಂದ 7 ... ಶುಕ್ರವಾರ:—8 ರಿಂದ 10 ... ಶನಿವಾರ:—5 ರಿಂದ 7 ... ಶ್ರೀ ... ಅವರಿಂದ

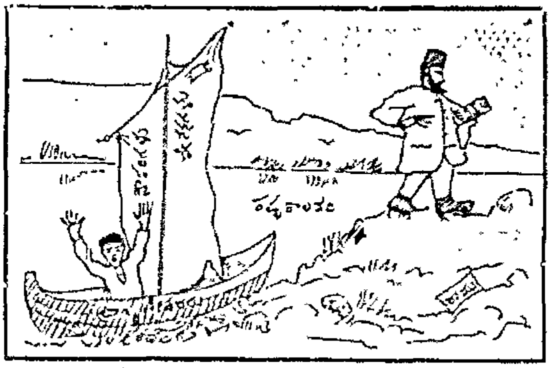

ದೋಣಿ ಮುಳುಗುತ್ತಿದೆ! ಸಾಬರೇ! ಸಾಬರೇ!

... ನಮ್ಮ ರಕ್ಷಣೆಯನ್ನು ನೀವು ರಕ್ಷಿಸಿರಿ, ... ಮಾಡಿ ...

ರಾಜಧಾನಿಯಲ್ಲಿ ರಾಷ್ಟ್ರ ಧ್ವಜಾರೋಹಣ

ಯಾರೂ ದಸ್ತಗಿರಿಯಾಗಲಿಲ್ಲ.

ನಿನ್ನೆ ದಿನ ಬೆಳಿಗ್ಗೆ ಮೈಸೂರು ... ರಾಷ್ಟ್ರ ಧ್ವಜಾರೋಹಣವು ನಡೆಯಿತು ... ಸಾವಿರ ಜನ ... ಬೆಳಿಗ್ಗೆ ... ಶಾಂತಿಯಿಂದ ... ರಾಷ್ಟ್ರಗೀತೆಗಳನ್ನು ಹಾಡುತ್ತ ... ಪ್ರದರ್ಶಿಸಲಾಯಿತು.

ಶ್ರೀಮತಿ ... ಧ್ವಜಾರೋಹಣವನ್ನು ಮಾಡಿದರು. ಎಲ್ಲರೂ ಧ್ವಜವಂದನೆಯನ್ನು ಮಾಡಿದರು. ಶ್ರೀಮತಿ ಕಮಲಾದೇವಿ ಮತ್ತು ... ಶ್ರೀ ... ಧ್ವಜದ ಅರ್ಥವನ್ನು ವಿವರಿಸಿದರು.

ಕಳೆದ ಸಾರಿಯಂತೆ ಪೋಲೀಸರು ಬರಲಿಲ್ಲ. ... ಸಮಾಪ್ತವಾಯಿತು.

ಶ್ರೀಮತಿ ಬಳ್ಳಾರಿ ಸಿದ್ಧಮ್ಮನವರು

ಇವರು ಮೊನ್ನೆ ದಿನ ಮೈಸೂರು ... ಕಾಂಗ್ರೆಸ್ ಕಾರ್ಯಕರ್ತರು ... ಸ್ವಾಗತವನ್ನು ಕೊಟ್ಟು ... ಮಾಡಿದರು.

ಮಾಸ್ತಿಂಧನ

... ಕಾಂಗ್ರೆಸ್ ನಾಯಕರು ... ಮಾಡಬೇಕೆಂದು ...

ಕಾಣಿಯರ ಬ್ಯಾಂಕ್,

(ಲಿಮಿಟೆಡ್)

ಹೆಡ್ ಆಫೀಸ್:— ... ಪೇಟೆ, ಬೆಂಗಳೂರು ಸಿಟಿ.

ಲೋಕಲ್ ಆಫೀಸ್:— ... ಬೆಂಗಳೂರು.

ಬ್ರಾಂಚ್ ಗಳು:—

ಚನ್ನಪಟ್ಟಣ, ಮಂಡ್ಯ, ಮೈಸೂರು, ... ಕೊಳ್ಳೇಗಾಲ, ...

ವಿಶಾಲ ... ಬಡ್ಡಿ ದರ

... ಸೇವಿಂಗ್ಸ್ ಬ್ಯಾಂಕ್ ,, ...

ಫಿಕ್ಸೆಡ್ ಡಿಪಾಜಿಟ್

೬ ತಿಂಗಳಿಗೆ ...				
೧೨	,,	,,	,,	,,
೨೪	,,	,,	,,	,,
೩೬	,,	,,	,,	,,

ಇದಕ್ಕೆ ಸಂಬಂಧಪಟ್ಟ ... ವಿವರಗಳನ್ನು ... ವಿಚಾರಿಸಬಹುದು.

ಬಿ. ಕೆ. ರಂಗಪ್ಪ,
ಮ್ಯಾನೇಜಿಂಗ್ ಡೈರೆಕ್ಟರ್.

ಶಿವಪುರ

ಶಿವಪುರದಲ್ಲಿ ... ರಾಷ್ಟ್ರ ಧ್ವಜಾರೋಹಣ ... ದಸ್ತಗಿರಿಗಳಾಗುತ್ತಿವೆ. ... ಮಾತ್ರ ... ಶಿಕ್ಷೆಗಳಾಗಿವೆ.

ವಿದ್ಯಾರ್ಥಿಗಳ ವರ್ಗ

ವಿದ್ಯಾರ್ಥಿಗಳ ... ಆಯ್ಕೆ ... ವರ್ಗ ಮಾಡಿರುವುದಾಗಿ ತಿಳಿದು ಬಂದಿದೆ.

ಸಹಕಾರಿ ಸಮಿತಿ

ವಿದ್ಯಾರ್ಥಿಗಳ ... ಶ್ರೀ ಎ. ಜಿ. ... ಇವರು ... ಆರಂಭ ಮಾಡಿದರು.

ರಾಜಕೀಯ ಖೈದಿಗಳ ವರ್ಗ

ಶ್ರೀ ಗಳಾದ ಕೆ. ಟಿ. ಭಾಷ್ಯಂ, ಟಿ. ಸಿದ್ಧಲಿಂಗಯ್ಯ ಮತ್ತು ಹೆಚ್. ಸಿ. ದಾಸಪ್ಪ ... ಬೆಂಗಳೂರು ... ಜೈಲಿಗೆ ... ಆರೋಗ್ಯವಾಗಿಯೂ ಹರ್ಷಚಿತ್ತರಾಗಿಯೂ ಇರುವರು.

ಸಂಸ್ಥಾನದ ಖೈದಿಗಳು

... ಜೈಲಿನಲ್ಲಿ ... ಬೆಂಗಳೂರಿನಿಂದಲೇ ... ತಿಳಿದುಬಂದಿದೆ.

ವನಿತಾ ಸದನ, ಮೈಸೂರು.

ಮೈಸೂರು ... ವನಿತಾ ಸದನದ ... ಮಕ್ಕಳಿಗೆ ... ವಿದ್ಯಾಭ್ಯಾಸವನ್ನು ... ಕೊಡಲ್ಪಡುವವು.

ರಾಷ್ಟ್ರಧ್ವಜ ಮತ್ತು ಮೈಸೂರು ಸರ್ಕಾರ

ಸರ್ಕಾರದ ಕಾರ್ಯನೀತಿಯ ವಿವರಣೆ

ಧ್ವಜವನ್ನು ಪ್ರದರ್ಶಿಸಬಹುದು ; ಹಾರಿಸಕೂಡದು

ಕಾಂಗ್ರೆಸ್ ಧ್ವಜದ ವಿಚಾರದಲ್ಲಿ ಸರ್ಕಾರದವರ ಮನೋಭಾವವು ಹೇಗಿದೆ ಎಂಬ ವಿಷಯವಾಗಿ ಕೆಲವರಿಗೆ ಇನ್ನೂ ಅನುಮಾನಗಳಿರುವ ಹಾಗೆ ತೋರುತ್ತಿದೆ. ಅವುಗಳನ್ನು ಹೋಗಲಾಡಿಸುವುದಕ್ಕಾಗಿ ಈ ವಿಷಯವಾಗಿ ಸರ್ಕಾರದ ಕಾರ್ಯನೀತಿಯೇನೆಂಬುದನ್ನು ಮತ್ತಷ್ಟು ಸ್ಪಷ್ಟವಾಗಿ ವಿವರಿಸುವುದು ಅವಶ್ಯಕವೆಂದು ಭಾವಿಸಲಾಗಿದೆ.

೧೯೩೭ನೇ ಇಸವಿಯ ಅಕ್ಟೋಬರ್ ತಿಂಗಳಿನಲ್ಲಿ ನಡೆದ ಪ್ರಜಾಪ್ರತಿನಿಧಿ ಸಭೆಯ ದಸರಾ ಅಧಿವೇಶನದ ಆರಂಭ ಭಾಷಣದಲ್ಲಿ ದಿವಾನರವರು ಹೇಳಿದ್ದೇನೆಂದರೆ —

'ಕಾಂಗ್ರೆಸ್ ಧ್ವಜದ ವಿಚಾರದಲ್ಲಿ ನನ್ನ ಕಾರ್ಯನೀತಿಯೇನೆಂಬುದನ್ನು, ಈ ಸಂದರ್ಭದಲ್ಲಿ ತಿಳಿಸಬಯಸುತ್ತೇನೆ.

ಬ್ರಿಟಿಷ್ ಸಾಮ್ರಾಜ್ಯ ಧ್ವಜವಿದೆ; ಮತ್ತು ಮೈಸೂರು ಸಂಸ್ಥಾನದ ಧ್ವಜವಿದೆ. ಇವೆರಡು ನಮ್ಮ ಭರತಖಂಡದ ವಿಚಾರವೂ ಇದ್ದರೆ, ಒಟ್ಟು ಭರತಖಂಡದ ಸಂಯುಕ್ತ ರಾಷ್ಟ್ರಾಂಗ ವ್ಯವಸ್ಥೆಯು ಇನ್ನೂ ಏರ್ಪಟ್ಟಿಲ್ಲ; ಅಥವಾ ಭಾರತೀಯ ಜನಾಂಗಕ್ಕೆ ಸೇರಿದ ಎಲ್ಲ ಕೋಮುಗಳಿಗೂ ಮತ, ಎಲ್ಲ ಪಂಗಡಗಳಿಗೂ ಸಂಬಂಧಪಟ್ಟ, ಸಂಸ್ಥಾನಗಳಿಗೂ ಪ್ರಾಂತಗಳಿಗೂ ಸಮಾನವಾಗಿದ್ದುಕೊಂಡು, ನಮ್ಮ ಜನಾಂಗದ ರಾಷ್ಟ್ರಧ್ವಜವೆಂದು ಸರ್ವಾನುಮತದಿಂದ ಅಂಗೀಕೃತವಾಗಿರತಕ್ಕ ರೂಪವೊಂದು ಧ್ವಜವೂ ಅವಿಷ್ಕಾರ ಸರ್ಕಾರದಿಂದ ಇನ್ನೂ ಗೊತ್ತಿಲ್ಲ. ಕಾಂಗ್ರೆಸ್ಸು ಒಂದು ರಾಜಕೀಯ ಪಂಗಡ ಅದಕ್ಕೆ ಸಂಬಂಧಪಟ್ಟ ಸ್ಥಳಗಳಲ್ಲಾಗಲಿ, ಆ ರಾಜಕೀಯ ಪಂಗಡದ ಕಾರ್ಯಕಲಾಪಗಳು ನಡೆಯುವ ಸಮಯದಲ್ಲಾಗಲಿ ಕಾಂಗ್ರೆಸ್ ಧ್ವಜವನ್ನು ಪ್ರದರ್ಶಿಸುವುದಕ್ಕೆ — ಇತರ ಪಂಗಡಗಳ ಅಥವಾ ಇತರ ಕೋಮುಗಳ ಸಂಸ್ಥೆಗಳ ಧ್ವಜಗಳೇ ಮುಂತಾದ ಲಾಂಛನಗಳನ್ನು ಅವುಗಳಿಗೆ ಸಂಬಂಧಪಟ್ಟ ಸ್ಥಳಗಳಲ್ಲಿಯೂ ಪ್ರದರ್ಶಿಸುವುದಕ್ಕೆ ಹೇಗೋ ಹಾಗೆ— ನನ್ನ ಆಕ್ಷೇಪಣೆ ಏನೇನೂ ಇಲ್ಲ. ಆದರೆ ಸಂಸ್ಥಾನದ ಧ್ವಜಕ್ಕೆ ಪ್ರತಿಯಾಗಿರುವಂತೆ ವಿರೋಧಭಾವದಿಂದಲೇ ಆಗಲಿ, ಅಥವಾ ಕಾಂಗ್ರೆಸ್ ಪಂಗಡಕ್ಕೆ ಸೇರದಿರುವ ಜನರ ಮನಸ್ಸಿಗೆ ಅಸಮಾಧಾನವಾಗುವ ಅಥವಾ ಕ್ಷೋಭೆಯಾಗುವ ಸನ್ನಿವೇಶಗಳಲ್ಲಿಯೇ ಆಗಲಿ, ಕಾಂಗ್ರೆಸ್ ಧ್ವಜ ಪ್ರದರ್ಶನಕ್ಕೆ ಅವಕಾಶ ಕೊಡುವುದು ಸಾಧ್ಯವಿಲ್ಲ. ಈ ವಿಚಾರದಲ್ಲಿ ಇನ್ನುಮುಂದೆ ತಪ್ಪು ತಿಳುವಳಿಕೆಯುಂಟಾಗುವ ಸಂಭವಗಳಿಲ್ಲ, ನಾನು ಈಗ ತಿಳಿಸಿರುವ ಈ ಅಂಶಗಳಿಂದ ತಪ್ಪಿ ಹೋಗುವುವೆಂದು ನಾನು ನಂಬಿದ್ದೇನೆ.'

ಆ ಬಳಿಕ ಕೆಲವು ದಿನಗಳ ಮೇಲೆ ಸಾದರ್ಶದ ಪ್ರಸಿದ್ಧ ಪತ್ರಿಕೆಯಲ್ಲಿ, ದಿವಾನರ ಈ ಭಾಷಣದಲ್ಲಿ ನಿರೂಪಿಸಲ್ಪಟ್ಟಿದ್ದ ಕಾರ್ಯನೀತಿಯ ಮೇರೆಗೆ ಕಾಂಗ್ರೆಸ್ ಧ್ವಜದ ಸಂಬಂಧವಾಗಿ ನಡೆಯಬಹುದಾದ ವಿಚಾರಗಳಾವುವು ಮತ್ತು ನಡೆಯಕೂಡದಾದ ವಿಚಾರಗಳಾವುವು ಎಂಬುದು ವಿವರಿಸಲ್ಪಟ್ಟಿತು: ಎಂದರೆ, ಸಾರ್ವಜನಿಕ ಸ್ಥಳಗಳಲ್ಲಿ ಕಾಂಗ್ರೆಸ್ ಧ್ವಜವನ್ನು ಹಾರಿಸಕೂಡದೆಂದೂ, ಕಾಂಗ್ರೆಸ್ ಪಂಗಡದವರು ನಡೆಯಿಸುವ ಸಭೆ ಸಮಾರಂಭಗಳೇ ಮುಂತಾದ ಕಾರ್ಯಕಲಾಪಗಳ ಸಂಬಂಧದಲ್ಲಿ ಖಾಸಗಿ ಸ್ಥಳಗಳಲ್ಲಿ ಕಾಂಗ್ರೆಸ್ ಧ್ವಜ ಪ್ರದರ್ಶನವು ನಡೆಯುವುದಕ್ಕೆ ಸರ್ಕಾರದವರ ಆಕ್ಷೇಪಣೆಯೇನೂ ಇಲ್ಲವೆಂಬ ಮತ್ತು ಖಾಸಗಿ ಸ್ಥಳಗಳಲ್ಲಾಗಲಿ ಅಥವಾ ಕಾಂಗ್ರೆಸ್ ಪಂಗಡದವರಿಗೆ ಸೇರಿದ ಸ್ಥಳಗಳಲ್ಲಿ ಕಾಂಗ್ರೆಸ್ ಪಂಗಡದವರ ಕಾರ್ಯಕಲಾಪಗಳು ನಡೆಯುವಾಗಲೇ ಆಗಲಿ ಕಾಂಗ್ರೆಸ್ ಧ್ವಜ ಪ್ರದರ್ಶನಮಾಡಲು ಯಾವ ಆಕ್ಷೇಪಣೆಯೂ ಇಲ್ಲವೆಂಬ, ಆದರೆ ಸಾರ್ವಜನಿಕ ಸ್ಥಳಗಳಲ್ಲಿ ಕಾಂಗ್ರೆಸ್ ಧ್ವಜವನ್ನು ಹಾರಿಸುವುದು ಮೈಸೂರು ಸಂಸ್ಥಾನದ ಧ್ವಜದ ಪ್ರಾಧಾನ್ಯವನ್ನು ಕಡಿಮೆ ಮಾಡಿದಂತಾಗುವ ಕಾರಣ, ಹಾಗೆ ಮಾಡಕೂಡದೆಂಬ ಅಂಶಗಳು ವಿವರಿಸಲ್ಪಟ್ಟುವು.

ಮೇಲೆ ಸೂಚಿಸಿರುವ ನಿರೂಪಣೆಗಳಿಂದ ವ್ಯಕ್ತವಾಗುವ ರೀತಿಯಲ್ಲಿ ಸರ್ಕಾರದವರ ಕಾರ್ಯನೀತಿಯು ಸ್ವಲ್ಪವೂ ಮಾರ್ಪಡದೆ ಹಾಗೆಯೇ ಇದೆ. ಸಾರ್ವಜನಿಕರ ಉದ್ದೇಶಗಳ ನಿಶ್ಚಿತವಾಗ ಅರಿಯುವು ಎನ್ನುವಷ್ಟು ನಡೆದಿಂಬ ವಿಚಾರದಲ್ಲಿ ಸ್ವಲ್ಪ ಮಟ್ಟಿಗೆ ಸಂದೇಹಗಳುಂಟಾಗಿವೆಯೆಂದು ತೋರಿಬಂದಿದೆ. ಆದಕಾರಣ, ಈ ವಿಚಾರದಲ್ಲಿ ಸರ್ಕಾರದ ಕಾರ್ಯನೀತಿಯ (ನಿಲುವನ್ನು) ವಿವರಿಸಿ ತಿಳಿಸುವುದಕ್ಕಾಗಿ ಈ ಕೆಳಗೆ ಕಂಡ ಆಜ್ಞೆಗಳನ್ನು ಈಗ ಸಾದರು ಮಾಡಲಾಗಿದೆ :

ಮುಂದೆ ಸೂಚಿಸಿರುವ ಎರಡು ಸಂದರ್ಭಗಳಲ್ಲಿ ಯಾವುದೇ ನಿಶಾನಿಯ ಅಥವಾ ಧ್ವಜದ ಅಥವಾ ಇತರ ಲಾಂಛನದ ಪ್ರದರ್ಶನ ನಡೆದರೂ ಸರ್ಕಾರದವರು ಆ ವಿಚಾರದಲ್ಲಿ ಪ್ರವೇಶಿಸತಕ್ಕವರಾಗಿಲ್ಲ; ಅವುಗಳಾವುವೆಂದರೆ:—

(1) ಸಂಸ್ಥಾನದ ಪ್ರಜೆಗಳಿಗೆ ಒಳ್ಳೆಯದಾಗುವುದಕ್ಕೆ ಉದ್ದೇಶಿಸಲ್ಪಟ್ಟಿರತಕ್ಕ ಪ್ರಗತಿಯೆಂದು ಭಾವಿಸಲ್ಪಟ್ಟಿರುವ ರಾಜಕೀಯ ಸಂಬಂಧವಾದ ಯಾವುದಾದರೂ ಅಭಿಪ್ರಾಯಗಳಾಗಲಿ ಅಥವಾ ಸಲಹೆಗಳಾಗಲಿ ಮತ್ತು ಅವುಗಳನ್ನು ಪ್ರತಿಪಾದಿಸುವ ರೀತಿಯಾಗಲಿ, ಸಂಸ್ಥಾನದ ಪ್ರಭುಗಳಲ್ಲಿ ರಾಜಭಕ್ತಿಯಿಂದಿರುವುದಕ್ಕೆ ಅಸಂಗತವಾಗಿಲ್ಲದಿರುವ ಪಕ್ಷದಲ್ಲಿ ಅಂಥ ಅಭಿಪ್ರಾಯಗಳನ್ನು ಅಥವಾ ಸಲಹೆಗಳನ್ನು ಶಾಂತವಾದ ಮತ್ತು ಯಾವೊಬ್ಬರಿಗೂ ಉದ್ರೇಕವನ್ನುಂಟುಮಾಡದ ರೀತಿಯಲ್ಲಿ ಸೂಚಿಸುವುದಕ್ಕಾಗಲಿ, ಅಥವಾ

(2) ಅಂಥಾ ಅಭಿಪ್ರಾಯಗಳನ್ನಿಟ್ಟುಕೊಂಡಿರುವ ಅಥವಾ ಅಂಥ ಸಲಹೆಗಳನ್ನು ಪ್ರತಿಪಾದಿಸುವ ಯಾವುದಾದರೂ ಪಂಗಡಕ್ಕೆ ಅಥವಾ ಸಂಸ್ಥೆಗೆ ಸೇರಿರುವುದನ್ನು ಸೂಚಿಸಲಿಚ್ಛಿಸುವುದಾದರೆ, ಅಂಥ ಅಭಿಪ್ರಾಯಗಳು ಅಥವಾ ಸಲಹೆಗಳು ಸಂಸ್ಥಾನದ ಪ್ರಭುಗಳವರಲ್ಲಿ ರಾಜಭಕ್ತಿಯಿಂದಿರುವುದಕ್ಕೆ ಅಸಂಗತವಾಗಿಲ್ಲದಿರುವ ಪಕ್ಷದಲ್ಲಿ ಮತ್ತು ಶಾಂತರೀತಿಯಲ್ಲಿಯೂ ರಾಜಭಕ್ತಿಯುತವಾದ ರೀತಿಯಲ್ಲಿಯೂ ಅವುಗಳನ್ನು ಪ್ರತಿಪಾದಿಸುವ ಪಕ್ಷದಲ್ಲಿ ಆ ಪಂಗಡಕ್ಕೆ ಅಥವಾ ಸಂಸ್ಥೆಗೆ ಸೇರಿರುವುದನ್ನು ಸೂಚಿಸುವುದಕ್ಕಾಗಲಿ,

ಯಾವುದಾದರೂ ನಿಶಾನಿಯನ್ನು, ಧ್ವಜವನ್ನು ಅಥವಾ ಇತರ ಲಾಂಛನವನ್ನು ಉಪಯೋಗಿಸುವುದನ್ನು ಅಡ್ಡಿಪಡಿಸಬೇಕೆಂಬ ಇಚ್ಛೆಯು ಸರ್ಕಾರದವರಿಗಿಲ್ಲ.

ಜನಗಳು ವೈಯಕ್ತಿಕವಾಗಿ, ಅಥವಾ ತಮ್ಮ ಪಂಗಡದವರಿಗೆ ಮಾತ್ರ ಸಂಬಂಧಪಟ್ಟ ಸಭೆಗಳಲ್ಲಿ ಅಥವಾ ಯಾವ ಶಾಂತಿಭಂಗವನ್ನೂ ಉಂಟುಮಾಡುವ ಸಂಭವವಿಲ್ಲದಂತೆ ಕ್ರಮಬದ್ಧವಾಗಿ ಗುಂಪುಗಳ ಸಂಚಾರ ನಡೆಯುವಾಗ್ಗೆ ಆ ರೀತಿ ನಿಶಾನಿಗಳನ್ನು, ಧ್ವಜಗಳನ್ನು ಅಥವಾ ಇತರ ಲಾಂಛನಗಳನ್ನು ಉಪಯೋಗಿಸುವುದಕ್ಕೆ ಅವಕಾಶವುಂಟು. ಆದರೆ ಸಂಸ್ಥಾನದ ಹೊರಗಿನತಕ್ಕ ಯಾವುದಾದರೂ ಅಧಿಕಾರವರ್ಗಕ್ಕೆ ನಿಷ್ಠೆಯನ್ನು ವ್ಯಕ್ತಪಡಿಸುವಂತೆ, ಅಥವಾ ಶ್ರೀಮನ್ಮಹಾರಾಜರವರಲ್ಲಿ ನಿಷ್ಠೆಯನ್ನು ತೋರಿಸುವುದಕ್ಕೆ ವಿರೋಧವಾಗಿ ಅಥವಾ ಶ್ರೀಮನ್ಮಹಾರಾಜರವರಲ್ಲಿ ತೋರಿಸಬೇಕಾದ ನಿಷ್ಠೆಯನ್ನು ಕಡಮೆಮಾಡಿ, ಸಂಸ್ಥಾನದ ಸರಹದ್ದುಗಳ ಹೊರಗೆ ಏರ್ಪಟ್ಟಿರತಕ್ಕ ಅಥವಾ ಸಂಸ್ಥಾನದ ಸರಹದ್ದುಗಳ ಹೊರಗಿನತಕ್ಕವರ ಆಜ್ಞೆಗಳಿಗೊಳಪಟ್ಟು ಕೆಲಸಮಾಡತಕ್ಕ ಯಾವ ರಾಜಕೀಯ ವ್ಯವಸ್ಥೆಗೇ ಆಗಲಿ ಅಥವಾ ಸಂಸ್ಥೆಗೇ ಆಗಲಿ ಅಧೀನತೆಯನ್ನು ವ್ಯಕ್ತಪಡಿಸುವಂತೆ, ಯಾವುದಾದರೂ ಸಾರ್ವಜನಿಕ ಸ್ಥಳಗಳಲ್ಲಿ ಅಥವಾ ಸಾರ್ವಜನಿಕರು ಸೇರುವುದಕ್ಕೆ ಅವಕಾಶವಿರತಕ್ಕ ಸ್ಥಳದಲ್ಲಿ, ವಿಧಿಪೂರ್ವಕವಾಗಿ ಯಾವುದಾದರೂ ಧ್ವಜವನ್ನಾಗಲಿ ಅಥವಾ ಇತರ ಲಾಂಛನವನ್ನಾಗಲಿ ಹಾರಿಸುವುದಕ್ಕೆ ಅಥವಾ ಬಿಚ್ಚಿ ಮೆರೆಸುವುದಕ್ಕೆ ಸರ್ಕಾರದವರು ಅವಕಾಶಕೊಡಲು ಸಾಧ್ಯವಿಲ್ಲ. ಸಂಸ್ಥಾನದ ಹೊರಗಿನ ಯಾವ ಅಧಿಕಾರ ವರ್ಗದವರಿಂದಾಗಲಿ ಅಥವಾ ಸಂಸ್ಥೆಯಿಂದಾಗಲಿ ಏರ್ಪಡಿಸಲ್ಪಟ್ಟ ಒಂದು ರಾಜಕೀಯ ಧ್ವಜವನ್ನು ವಿಧಿಪೂರ್ವಕವಾಗಿ ಸಂಸ್ಥಾನದಲ್ಲಿ ಹಾರಿಸಿದ ಪಕ್ಷಕ್ಕೆ ಮತ್ತು ಅದಕ್ಕೆ ಗೌರವವನ್ನು ತೋರಿಸಿದ ಪಕ್ಷಕ್ಕೆ, ಹಾಗೆ ಮಾಡುವುದರ ಉದ್ದೇಶವು ಅಥವಾ ಅರ್ಥವು ಮೇಲೆ ತಿಳಿಸಿರುವುದೇ ಆಗಿರಬೇಕೆಂದೇ ಭಾವಿಸಲಾಗಿದೆ. ಆದುದರಿಂದಲೇ ಹಾಗೆ ಮಾಡಕೂಡದೆಂದು ನಿಷೇಧಿಸಿದೆ. ನ್ಯಾಯಸಮ್ಮತವಾದ ರಾಜಕೀಯ ಅಭಿಪ್ರಾಯಗಳನ್ನು ಪ್ರಚಾರಮಾಡುವುದಕ್ಕೆ, ಅಂಥ ವಿಧಿಪೂರ್ವಕ ಕಲಾಪಗಳು ತೀರ ಅನಾವಶ್ಯಕ.

ಶ್ರೀಮನ್ಮಹಾರಾಜರವರ ಪ್ರಜೆಗಳು ಸಂಸ್ಥಾನದ ಗಂಡಭೇರುಂಡ ಧ್ವಜದ ಅವಲಂಬನದಲ್ಲಿ, ರಾಜಭಕ್ತಿ ವಿಶ್ವಾಸಗಳಿಗೆ ಅಪ್ರೋಪವಿಲ್ಲದೆ ಸುಸಂಗತವಾದ ಯಾವ ರಾಜಕೀಯ ಅಭಿಪ್ರಾಯವನ್ನಾದರೂ ವ್ಯಕ್ತಪಡಿಸಲು ಅವಕಾಶವಿದೆ. ಸಂಸ್ಥಾನದ ಗಂಡಭೇರುಂಡ ಧ್ವಜವನ್ನು ಗೌರವಿಸುವುದಕ್ಕೆ ರಾಜಭಕ್ತಿಯುತರಾದ ಸಂಸ್ಥಾನದ ಸಮಸ್ತ ಪ್ರಜೆಗಳೂ ಮತ್ತು ಮೈಸೂರು ದೇಶದವರಾಗಿ ಸ್ವದೇಶಾಭಿಮಾನವಿಟ್ಟವರ ಸಮಸ್ತರೂ ಹೆಮ್ಮೆ ಪಡಬೇಕಾದುದು ಯುಕ್ತವಾಗಿದೆ. ಆ ಧ್ವಜಕ್ಕೆ ಪ್ರತಿಸ್ಪರ್ಧಿಯಾಗಿರುವಂತೆ ಅಥವಾ ಅದರ ಪ್ರಾಧಾನ್ಯವನ್ನು ಯಾವುದಾದರೂ ರೀತಿಯಲ್ಲಿ ಕಡಮೆ ಮಾಡುವಂತೆ ಮತ್ತಾವ ಧ್ವಜವನ್ನೇ ಆಗಲಿ ಪ್ರತಿಷ್ಠಿಸುವುದಕ್ಕೆ ಅಥವಾ ಉಪಯೋಗಿಸುವುದಕ್ಕೆ ಅವಕಾಶವಿರತಕ್ಕದ್ದಲ್ಲ.

ಹೆಚ್. ವಿ ರಾಮಸ್ವಾಮಿ,
ಮೈಸೂರು ಸರ್ಕಾರದ ಅಫಿಷಿಯೇಟಿಂಗ್
ಚೀಫ್ ಸೆಕ್ರೆಟರಿ.

[ಸರ್ಕಾರದ ಮೂಲ ಪ್ರಕಟನೆಯು ಆಂಗ್ಲಭಾಷೆಯಲ್ಲಿರಬೇಕೆಂದು ಭಾವಿಸುತ್ತೇವೆ. ಆದರೆ ಈ ಭಾಷಾಂತರವು ಕೇವಲ ಕಠಿನತರವಾಗಿದೆ. ಇದಕ್ಕೆ ಮತ್ತೊಂದು ಭಾಷಾಂತರವು ಬೇಕಾಗುತ್ತದೆ. ಸಂ.]

ANANDA SODA FACTORY

Best Aerated Water Suppliers.
Complete Requisites For Aerated Water Manufacturers Available.

ಆನಂದಾ ಸೋಡಾ ಫ್ಯಾಕ್ಟರಿ
ದೊಡ್ಡಪೇಟೆ, ಮೈಸೂರು.

ಭಿಷಗ್ರತ್ನ ಆಯುರ್ವೇದ ವಿದ್ವಾನ್ ಟಿ. ವಿ. ಪಂಡಿತರ

— ಬಾಲಸುಧಾ —

ಮಕ್ಕಳ ಜ್ವರದ ಗೆಡ್ಡೆಯನ್ನು ಜಾತರ ಗುಣ ಪಡಿಸುತ್ತೆ. ಲಿವರ್ (ಪಿತ್ತಕೋಶ) ದಪ್ಪನಾಗಿ ಕಣ್ಣು ಹಳದಿ ಬಣ್ಣವಾಗಿದ್ದರೆ ಇದರ ಸೇವನೆಯಿಂದ ಏಕ ದಿನೇ ಗುಣವಾಗುತ್ತೆ. 20 ವರ್ಷಗಳಿಂದಲೂ ಅನುಭವ ಸಿದ್ಧವಾಗಿದೆ—ಮಕ್ಕಳ ಶೀಘ್ರ ಪೇಟಿಗೆ ನಮ್ಮ ಬಾಲಸಂಜೀವಿನಿಯನ್ನೇ ಉಪಯೋಗಿಸಿರಿ.
ಬಾಲಸುಧಾ ಬೆಲೆ 1 ರೂ. ಬಾಲಸಂಜೀವಿನಿ 4 ಆ

ಮೈಸೂರು, ಬೆಂಗಳೂರು, ಮದ್ರಾಸುಗಳಲ್ಲಿ ನಮ್ಮ ಶಾಖೆಗಳಿವೆ.
ಸದ್ವೈದ್ಯಶಾಲಾ, ನಂಜನಗೂಡು.

ಕರ್ನಾಟಕ ಪ್ರಾಂತ ಕಾಂಗ್ರೆಸ್ ಕಮಿಟಿ

(ಪ್ರಕಟಣೆಗಳು)

ಮೈಸೂರಿಗೆ ಸಹಾನುಭೂತಿ

ಕರ್ನಾಟಕ ಪ್ರಾಂತದ ಕಾಂಗ್ರೆಸ್ ಕಮಿಟಿಯ ಕಾರ್ಯನಿರ್ವಾಹಕ ಮಂಡಲದ ವಿಶೇಷ ಸಭೆಯು ತಾ|೧—೫—೩೮ ನೇ ರವಿವಾರ ಮಧ್ಯಾಹ್ನ ೧೨ ಗಂಟೆಗೆ ಶ್ರೀ ಗಂಗಾಧರ ರಾವ್ ದೇಶಪಾಂಡೆ ಇವರ ಅಧ್ಯಕ್ಷತೆಯ ಕೆಳಗೆ ಸೇರಿತ್ತು. ೧೧ ಜನ ಸದಸ್ಯರು ಹಾಜರಿದ್ದರು. ಅಲ್ಲದೆ ಮೈಸೂರು ಕಾಂಗ್ರೆಸ್ ಅಧ್ಯಕ್ಷರಾದ ಶ್ರೀ ಗುಂಡಪ್ಪಗೌಡರು, ಕಾರ್ಯದರ್ಶಿಗಳಾದ ಶ್ರೀ ವಿ. ಎಸ್. ನಾರಾಯಣರಾವ್ ಮತ್ತು ಶ್ರೀ ಶೇಷಪ್ಪ ನಾಯಕರು ಆಮಂತ್ರಿತರಿದ್ದರು. ಈ ಕೆಳಗಿನ ಗೊತ್ತುವಳಿಯು ಸರ್ವಾನುಮತದಿಂದ ಸ್ವೀಕೃತವಾಯಿತು.

ಗೊತ್ತುವಳಿ ನಂ. ೧

(೧) ವಿಧುರಾಶ್ವತ್ಥದ ಗೋಲಿಬಾರು— ಮೈಸೂರು ಸರಕಾರದ ಪ್ರಕಟಣೆಯನ್ನು ಓದಿ ಹಾಗು ಮೈಸೂರು ಪ್ರತಿನಿಧಿಗಳ ಹೇಳಿಕೆಯನ್ನು ಕೇಳಿಕೊಂಡು, ವಿಧುರಾಶ್ವತ್ಥದಲ್ಲಿಯ ಗೋಲಿಬಾರು, ಅನ್ಯಾಯವೂ, ಅನವಶ್ಯಕವೂ ಮತ್ತು ತಿರಸ್ಕಾರ್ಹವೂ ಆದದ್ದೆಂದು ಈ ಸಭೆಯು ಅಭಿಪ್ರಾಯಪಡುತ್ತದೆ. ರಾಷ್ಟ್ರಧ್ವಜದ ಗೌರವವನ್ನು ಎತ್ತಿ ಹಿಡಿಯುವದಕ್ಕಾಗಿ ಮೈಸೂರು ಪ್ರಜೆಗಳು ಹೂಡಿರುವ ಚಳುವಳಿಯು ಅಹಿಂಸಾತ್ಮಕವಾಗಿರುವದನ್ನು ಕಂಡು ಈ ಸಭೆಯು ತನ್ನ ಅಭಿನಂದನೆಯನ್ನು ವ್ಯಕ್ತಮಾಡುತ್ತದೆ. ಮತ್ತು ಈ ಆಂದೋಲನದಿಂದ ಹುಟ್ಟಿರುವ ಶಕ್ತಿ ಸಾಮರ್ಥ್ಯಗಳು ಇನ್ನೂ ಹೆಚ್ಚು ಸ್ಪಷ್ಟಿಯಾದ ಜವಾಬ್ದಾರೀ ಸರಕಾರವನ್ನು ಪಡೆಯುವದರಲ್ಲಿ ಉಪಯೋಗಿಸಲ್ಪಡುವವೆಂದು ಈ ಸಭೆಯು ಆಶಿಸುತ್ತದೆ.

(೨) ಮೈಸೂರು ದಿನಾಚರಣೆ—ಹಿಂದುಸ್ಥಾನದಲ್ಲೆಲ್ಲ ಮೈಸೂರು ದಿನಾಚರಣೆಯನ್ನು ಮಾಡಬೇಕೆಂಬ ಒಂದು ಪ್ರಕಟಣೆಯನ್ನು ಕಾಂಗ್ರೆಸ್ ವರ್ಕಿಂಗ್ ಕಮಿಟಿಯವರು ಬೇಗನೇ ಹೊರಡಿಸಬೇಕೆಂದು ಈ ಸಭೆಯು ಅವರಿಗೆ ಒತ್ತಾಯಪಡಿಸುತ್ತದೆ ಮತ್ತು ಆ ದಿನವನ್ನು ಆದಷ್ಟು ಶೀಘ್ರದಲ್ಲಿಯೇ ಇಡಬೇಕೆಂದು ಕೇಳಿಕೊಳ್ಳುತ್ತದೆ.

(೩) ಮೈಸೂರು ನಿಧಿ—ವಿಧುರಾಶ್ವತ್ಥದ ಗೋಲಿಬಾರಿನಲ್ಲಿ ನಷ್ಟಹೊಂದಿದ ಕುಟುಂಬಗಳ ಸಹಾಯಾರ್ಥವಾಗಿ ಮೈಸೂರು ಕಾಂಗ್ರೆಸ್‌ನವರು ಪ್ರಾರಂಭಿಸಿರುವ ನಿಧಿಗೆ ಸಹಾಯಮಾಡಬೇಕೆಂದು ಕರ್ನಾಟಕದ ಜನರು ಉದಾರ ಹೃದಯದಿಂದ ನೆರವು ನೀಡಬೇಕೆಂದು ಈ ಸಭೆಯು ವಿನಂತಿಸಿಕೊಳ್ಳುತ್ತದೆ.

(೪) ಪತ್ರಿಕೆಗಳ ನಿಷೇಧ— ಪತ್ರಿಕೆಗಳನ್ನು ಓದುವದು, ಸಾಗಿಸುವದು, ಹಂಚುವದು ಇವೇ ಮೊದಲಾದವುಗಳ ಮೇಲಿನ ಒಂದೇ ಸವನೆ ಮೈಸೂರು ಸರಕಾರದವರು ನಡೆಸುವ ದಬ್ಬಾಳಿಕೆಯನ್ನು ಈ ಸಭೆಯು ತೀವ್ರವಾಗಿ ನಿಷೇಧಿಸುತ್ತದೆ.

ಗುದ್ಲೆಪ್ಪ ಹಳ್ಳಿಕೇರಿ.
ಕಾರ್ಯದರ್ಶಿ.

ಸರಸಕಲಾ ಸಮಸ್ಯೆ ನಂ. ೨

ಬಹುಮಾನ ಪಡೆದವರು

ಒಂದೂ ತಪ್ಪಿಲ್ಲದ ಉತ್ತರಗಳನ್ನು ಕಳುಹಿಸಿದ ೪ ಮಂದಿಗೆ ತಲಾ ೧೨—೮—೦ ರೂ. ನಂತೆ ಕೊಡಲ್ಪಡುತ್ತದೆ. ಕೆ. ಎನ್ ಜಗದೀಶ (೧೦-೮-೮-೧೦-೨-೨) ಕೆಂಪಾಪುರ ಬೆಂಗಳೂರು. ಎ. ಸಿ. ಡಿ. ಸ್ವಾಮಿ ಬೆಂಗಳೂರು. ಶ್ರೀಮತಿ ಜಯಮ್ಮ ಬೆಂಗಳೂರು. ಎಂ. ಆರ್. ಕೆ. ರಾಮಸ್ವಾಮಯ್ಯಂಗಾರ್ ಪಾಂಡವಪುರ.

ಒಂದು ತಪ್ಪಿನ ಉತ್ತರಗಳನ್ನು ಕಳುಹಿಸಿದ್ದ ೫ ಮಂದಿಗೆ ತಲಾ ೬ ರೂ. ನಂತೆ ಕೊಡಲ್ಪಡುತ್ತದೆ. ಎಸ್. ಪಿ. ರಾಮಚಂದ್ರ ಮಂಗಳೂರು. ಟಿ. ಶ್ರೀನಿವಾಸರಾವ್ ಹೊಸಹಳ್ಳಿ. ಆರ್. ಎಸ್. ಚಲುವೇಗೌಡ ಸಾಲಿಗ್ರಾಮ. ಶ್ರೀಮತಿ ಗೌರಮ್ಮ ಬೆಂಗಳೂರು ಕಂಟೋನ್ಮೆಂಟ್. ಪೋಸ್ಟ್‌ಮಾಸ್ಟರ್ ಬೆಂಗಳೂರು.

ಎರಡು ತಪ್ಪಿನ ಉತ್ತರಗಳನ್ನು ಕಳುಹಿಸಿದ ೧೦ ಮಂದಿಗೆ ತಲಾ ೨-೮-೦ ರೂ ನಂತೆ ಕೊಟ್ಟಿರುತ್ತೇವೆ. ಟಿ. ಪಿ. ಶಾಸ್ತ್ರಿ ಆರ್. ಕೆ. ಲಾಲ್ ಬೆಂಗಳೂರು. ಜಿ ಎಸ್. ಸದ್ದಮ್ಮ, ಹೆಚ್. ಕಂಪಣ್ಣ ಚಿಕ್ಕಮಗಳೂರು. ಆರ್. ರಾಮಬಾಯಿ ಕೊಳ್ಳೇಗಾಲ. ಎ. ಎಸ್. ಪರಮಶಿವಯ್ಯ ಡಿ ಸಾವಿತ್ರಮ್ಮ ಹೊಳೇನರಸೀಪುರ. ಎಂ. ಬಸವಯ್ಯ ಗೌರಿಬಿದನೂರು. ಸಿ. ರಾಜಾರಾಂ ನಾಗರ. ಪಿ ಎಸ್. ದೇವಯ್ಯ ಕುಂದೂರು

ಬಹುಮಾನದ ಹಣವು ಅತಿ ಜಾಗ್ರತೆ ನಂತರ ಕಳುಹಿಸಲಾಗುವುದು.

ವ್ಯಾ. ಸ. ಕ. ಸ

ಅಕಾಲ ವಾರ್ಧಕ್ಯ

ವನ್ನು ಪರಿಹರಿಸುವುದು.

ಮದನ ಮಂಜರಿ ಮಾತ್ರೆಗಳು.

ಅತಿ ಭೋಗದಿಂದಲೊ, ದುರಭ್ಯಾಸದಿಂದಲೊ ಅಥವಾ ಮತ್ತಾವ ಕಾರಣದಿಂದಲೊ ಯೌವನದಲ್ಲಿ ಬಂದ ಮುಪ್ಪನ್ನು ಪರಿಹರಿಸುವುದರಲ್ಲಿ ಇವು ಚಕ್ರವರ್ತಿ ಸ್ವರೂಪವಾಗಿವೆ.

40 ಮಾತ್ರೆಗಳ ಡಬ್ಬಿ ಕ್ರಯ ರೂ. 1

ಮದನಮಂಜರಿ ಫಾರ್ಮಸಿ

101 ಪೈಸಾ ಬಜಾರ್, ಮದ್ರಾಸ್

ಏಜೆಂಟರು:—

ದಿ ಆರ್ಯ ಮೆಡಿಕಲ್ ಸ್ಟೋರ್ಸ್,

191, ಚಿಕ್ಕಪೇಟೆ ಬೆಂಗಳೂರು ಸಿಟಿ

ದೇಶಾಂತರಗಳಲ್ಲಿರುವ ಭಾರತೀಯರು

(Indians Overseas)

ಮೈಸೂರಿನ ಸುಪ್ರಸಿದ್ಧ ಪ್ರಮುಖ ಕಾಂಗ್ರೆಸ್ ಭಕ್ತರೂ ಆದ ಶ್ರೀ ಟಿ. ಎಸ್. ರಾಜಗೋಪಾಲಯ್ಯಂಗಾರ್ಯರು ಬರೆದ ಗ್ರಂಥವನ್ನು [illegible] ಎಷ್ಟು ಮಂದಿ? ಅವರ ಸ್ಥಿತಿಗತಿಗಳು ಏನು? ಎಂಬ ಸಂಗತಿಗಳನ್ನು ಅರಿತುಕೊಳ್ಳುವದು ಅತ್ಯವಶ್ಯವಾದದ್ದೆಂದು ನಾವು ಪ್ರತ್ಯೇಕವಾಗಿ ತಿಳಿಸಬೇಕಾಗಿಲ್ಲ. ಪಾಶ್ಚಾತ್ಯರ ಆಫ್ರಿಕಾ ಬ್ರಿಟಿಷರ ಸ್ವಾಧೀನ ಪ್ರದೇಶಗಳ ಸ್ಥಿತಿ ಹೇಗಿದೆ ಎಂಬುದು ಯಾರಿಗೆ ಗೊತ್ತಿಲ್ಲ? ಆದರೆ ಅಲ್ಲಿ ಬ್ರಿಟಿಷರು ಭಾರತೀಯರನ್ನು ಅವರ ಸಾಮ್ರಾಜ್ಯಕ್ಕೆ ಸೇರಿದ ಇತರ ಕಡೆಗಳಲ್ಲಿ ಹೇಗೆ ನಡೆಸಿಕೊಳ್ಳುವರು ಎಂಬುದು ಗಮನಾರ್ಹವಾಗಿದೆ. ಪ್ರತಿಯೊಬ್ಬ ಭಾರತೀಯನೂ ತನ್ನ ಸೋದರರ ಸ್ಥಿತಿಯು ಸಾಮ್ರಾಜ್ಯದಲ್ಲಿ ಹೇಗಿದೆ ಎಂಬುದನ್ನು ತಿಳಿಯಲು ಇದಕ್ಕಿಂತ ಸಮರ್ಪಕವಾದ ಸಾಧನವು ಮತ್ತೊಂದು ದೊರೆಯಲಾರದು. ಗ್ರಂಥ ಕರ್ತರನ್ನು ಹೃತ್ಪೂರ್ವಕವಾಗಿ ಅಭಿನಂದಿಸುವೆವು. ಬೆಲೆ 1 ರೂ. ಮಾತ್ರ.

ಶ್ರೀ ಟಿ. ಎಸ್. ರಾಜಗೋಪಾಲಯ್ಯಂಗಾರ್.

"ಸಾಧ್ಯವಿಲ್ಲ" ಎಂದು ಹೇಳಬೇಡಿರಿ.

ನಿಮ್ಮ ಜೀವದ ವಿಮೆಯ ಅವಶ್ಯಕತೆ ಯಾರಿಗಿದೆ? ನೀವು ಜೀವಿಸಿರದಿದ್ದರೆ ನಿಮ್ಮ ಹೆಂಡತಿ ಮಕ್ಕಳನ್ನು ಬಹಳ ಆತಂಕಕ್ಕೆ ಗುರಿಮಾಡುತ್ತೀರಿ. ವಿಮೆ ಮಾಡದೆ ನೀವು ಮೃತರಾದರೆ ನಿಮ್ಮ ಕುಟುಂಬವು ಆ ನಷ್ಟವನ್ನು ಅನುಭವಿಸಬೇಕಾಗುತ್ತದೆ. ಈ ಸಂದಿಗ್ಧ ಸ್ಥಿತಿಯಲ್ಲಿ ನಿಮ್ಮ ಮಿತ್ರರೊ ಬಂಧುಗಳೊ ಅವರನ್ನು ಕಾಪಾಡುವರೆ? ಅವರ ಯೋಗಕ್ಷೇಮವನ್ನು ಇತರರು ನೋಡಿಕೊಳ್ಳಲು ಬಿಡಲು ನೀವು ಇಷ್ಟಪಡುತ್ತೀರಾ?

ಹತ್ತಿರವಿರುವ ನಮ್ಮ ಪ್ರತಿನಿಧಿಗಳಾಗಲಿ ಅಥವ ನೇರವಾಗಿ ನಮಗೇ ಆಗಲಿ ಬರೆದರೆ ಯುಕ್ತವಾದ ಸಲಹೆಯನ್ನು ಕೊಡುತ್ತೇವೆ.

ನ್ಯಾಷನಲ್ ಇನ್ಷೂರೆನ್ಸ್ ಕಂಪೆನಿ, ಲಿಮಿಟೆಡ್

(ಪ್ರಧಾನ ಕಛೇರಿ— ಕಲ್ಕತ್ತೆ.)

ಶಾಖೆ:— ದೇವಾಂಗ ಬ್ಯಾಂಕ್ ಕಟ್ಟಡ,

ಕೆಂಪೇಗೌಡನ ರಸ್ತೆ,— ಬೆಂಗಳೂರು ಸಿಟಿ.

ನಿಯೋಗಿಕ ಶಿಕ್ಷಣ

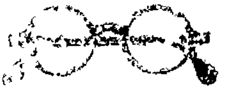

ಟಿ. ಸಿ. ನಟರಾಜ್
ಔಷಧಾಲಯ
ಸಯ್ಯಾಜಿರಾವ್ ರೋಡು,
ಮೈಸೂರು

ಇಲ್ಲಿ ನೇತ್ರಪರೀಕ್ಷೆಯು ಉಚಿತವಾಗಿ ಮಾಡಲ್ಪಡುತ್ತದೆ.

ರೋಗಿಗಳಿಗೆ ಬೇಕಾದ ಔಷಧಗಳು ... ಉತ್ತಮವಾದ ... ಆಧಾರದಿಂದ ... ಮಾಡಲ್ಪಡುತ್ತವೆ.

ರೋಗಿಗಳಿಗೆ ಆಯುರ್ವೇದೀಯ ಔಷಧಿಗಳೆಲ್ಲವೂ ಸದಾ ದೊರೆಯುತ್ತವೆ.

ಒಂದು ರೂಪಾಯಿಗೆ ಮೂರು
ಗಡಿಯಾರಗಳು; ರಿಸ್ಟ್ ವಾಚ್
ಬಹುಮಾನಗಳು

... ಮಾತ್ರ 11 ಆಣೆ

The American Commercial Stores
Post Box No 12 213, Calcutta (5)

ನಿಮಗೆ ಅತ್ಯುತ್ತಮವಾದ ಕಾಫಿ ಪುಡಿ ಬೇಕಾದಲ್ಲಿ ನಮ್ಮಲ್ಲಿಗೆ ಬನ್ನಿ

ಗೌತಮ್ ಇಂಡಿಯಾ ಕಾಫಿ ಸಪ್ಲೈ ಕೋ.

ಹಿಂದೂಸ್ಥಾನಕ್ಕೆ
ಅಚ್ಚುಮೆಚ್ಚಿಗೆಯಾದ ಸ್ನಾನದ ಸಾಬೂನು

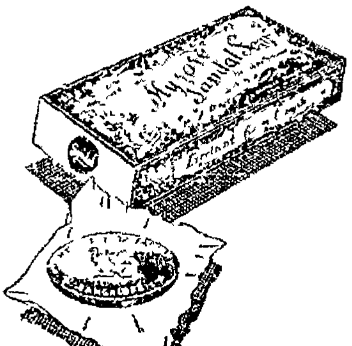

ನಿಮಗೆ ಏಕಾಗದು?
ಮೈಸೂರು
ಗಂಧದ
ಸಾಬೂನು

ಎಲ್ಲಾ ಕಡೆಯಲ್ಲಿಯೂ ದೊರೆಯುತ್ತದೆ
ಗೌರ್ನಮೆಂಟ್ ಸಾಬೂನು ಕಾರ್ಖಾನೆ, ಬೆಂಗಳೂರು

ಚಿತ್ರರಾಶಿ ಸ್ಪರ್ಧೆ ನಂ. ೪೮ ಸರಿಯಾದ ಉತ್ತರ.

ಪ	ಸಾ	ಪ	ನ		ಜ	ಕ		ಅ	ಬು	ಗಿ	ಸು
ಹ	ಲ	ಸು		ಶ್ರೀ	ಪಾ	ಲ	ಯ		ಪ	ದ	ಮ
ಬಾ	ದ	[illegible]	ಬಾ		ನ	ಹ		ಹ		ಜೆ	ನ
೦	[illegible]	ಪ	ವ	ದಿ			ಷ	ರಿ	ಷ		ನ
[illegible]	ತ್ರ	[illegible]	ಡಿ		ಪ	ಬ		ಣ		ಕ	
ವ	ಸ್ತ್ರ	ಲ	[illegible]	ನಿ	ವ	ಸ	ನ		ನಿ	ಮ್ಮ	ಲ
ಜಿ	ದಾ	ಟಿ	[illegible]	ಕ	ವಾ	ವ	ಳ		ಪಿ	ಶಾ	ಲ
[illegible]	ರಿ		ಚಂ		ಯ	ಣ		ಸ		ತಿ	
ಲ	[illegible]	ಪ	ವ	ನಿ			ಕೆ	ಪ್ಪ	ದ		ಜ
ಮು	ಸ್ಥಿ	[illegible]	ಕ	[illegible]	ದಾ	ನಂ		ಳ		ಭ	ರು
ಕೆ	ವಾ	ಲ	[illegible]	ಹಿ	ಬ	ಬ	ನ್ನ		ನೊ	ರ	ಗಿ
ಬ	ಲ	ನಾ	ಠ	[illegible]	ಕಿ	ಮು		ಪ	ಸು	ರಿ	ಸು

ಅಮೃತಾಂಜನ

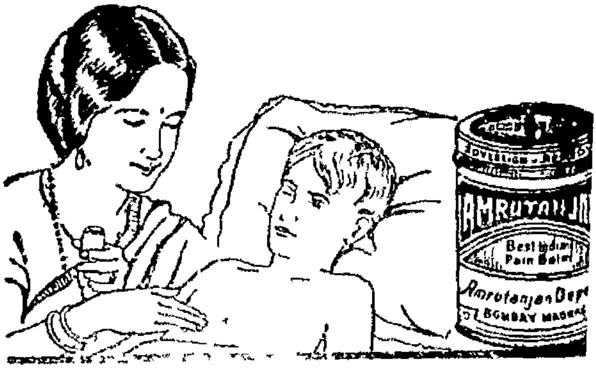

ಶೀಘ್ರವಾಗಿ ಗುಣಪಡಿಸುತ್ತದೆ.

ಹುಳುಕಡ್ಡಿ ಮದ್ದು

ಕಜ್ಜಿ, ತುರಿಕೆ, ... ಇತ್ಯಾದಿ ಚರ್ಮವ್ಯಾಧಿಗಳಿಗೂ ಉತ್ತಮ ಔಷಧ

ಅಮೃತಾಂಜನ ಲಿಮಿಟೆಡ್
ಬೊಂಬಾಯಿ — ಮದರಾಸು

ಸೂಚನೆ— [illegible]

ವಿಳಾಸ— ಮ್ಯಾನೇಜರ್, ಚಿತ್ರಶಾಲಾ ಸ್ಪರ್ಧೆ, ಬಂಟಿಕೊಪ್ಪಲು, ಮೈಸೂರು.

[illegible]

ಎಡದಿಂದ ಬಲಕ್ಕೆ

[illegible]

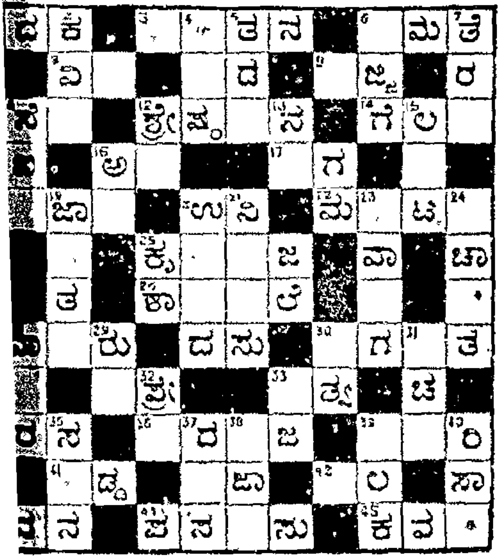

ಮೇಲಿನಿಂದ ಕೆಳಕ್ಕೆ

[illegible]

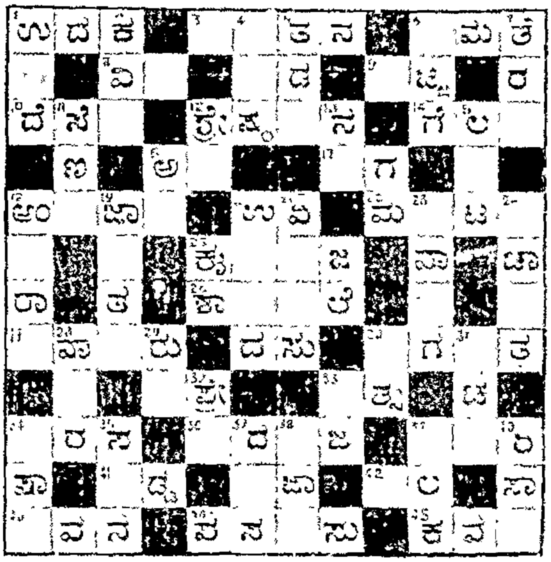

ಚಿತ್ರಶಾಲಾ ಸ್ಪರ್ಧೆ ನಂ. ೪೯. ಕೂಪನ್ ನಂ....... ಪೋಸ್ಟಲ್ ಆರ್ಡರ್ ನಂಬರ್.......

ಹೆಸರು .... ವಿಳಾಸ ....

[illegible]

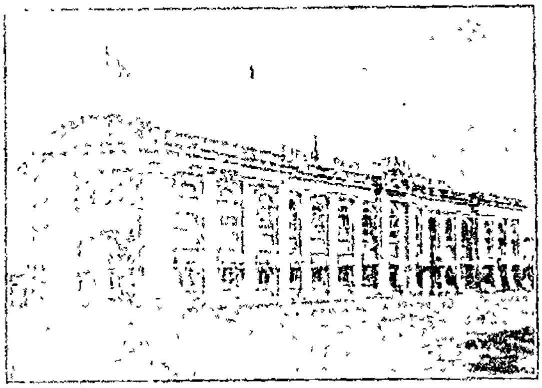

ಬೆಂಗಳೂರಿನ ಆಫೀಸು

ಓರಿಯಂಟಲ್

ಗವರ್ನಮೆಂಟ್ ಸೆಕ್ಯೂರಿಟಿ

ಲೈಫ್ ಅಶ್ಯೂರೆನ್ಸ್ ಕಂಪೆನಿ, ಲಿಮಿಟೆಡ್

[illegible] 1874 ಮುಖ್ಯ ಕಛೇರಿ : ಬೊಂಬಾಯಿ

[illegible] ಈ ಕಂಪೆನಿಯ ರಾಯಭಾರಿ, ಪ್ರತಿನಿಧಿಗಳಾಗಿರುವರು.

ಎಂ. ಡಿ. ಕೃಷ್ಣಮೂರ್ತಿ, [illegible] ಬಿಲ್ಡಿಂಗ್, ಸಯ್ಯಾಜಿರಾವ್ ರೋಡ್, ಮೈಸೂರು.

ಎನ್. ಸ್ವಾಮಿನಾಥನ್, ಬಿ. ಎ., ಬ್ರಾಂಚ್ ಸೆಕ್ರೆಟರಿ, [illegible] ಬಿಲ್ಡಿಂಗ್ಸ್, ಸೌತ್ ಪರೇಡ್, ಬೆಂಗಳೂರು.

ನಿಮ್ಮ ಕರ್ತವ್ಯ

ಪ್ರತಿಯೊಬ್ಬ ತರುಣನಿಗೂ, ಆತನು ವಿವಾಹಿತನಾಗಿರಲಿ, ಒಬ್ಬಂಟಿಗನಾಗಿರಲಿ, ಬಡವನಾಗಿರಲಿ, ಐಶ್ವರ್ಯವಂತನಾಗಿರಲಿ, ಆತನನ್ನು ಅವಲಂಬಿಸಿರತಕ್ಕವರು ಇದ್ದೇ ಇರುತ್ತಾರೆ. ಆತನು ಮರಣ ಹೊಂದುವುದಕ್ಕೆ ಮುಂಚೆ ತನ್ನನ್ನು ನಂಬಿರುವವರ ಜೀವನಕ್ಕೆ ಬೇಕಾದ ಸೌಲಭ್ಯಗಳನ್ನು ಖಂಡಿತವಾಗಿಯೂ ಕಲ್ಪಿಸುವುದು ಆತನ ಕರ್ತವ್ಯ.

ಓರಿಯಂಟಲ್

ಈ ಕರ್ತವ್ಯವನ್ನು ನೆರವೇರಿಸಲು ನಿಮಗೆ ಸಹಕಾರಿಯಾಗಲಿ.

ಸಂಪಾದನೆ ಮಾಡುವವರ ಮರಣದಿಂದ ಸಂಸಾರದಲ್ಲಿ ಆಕಸ್ಮಿಕವಾಗಿ ಉಂಟಾದ ಕಷ್ಟಕಾಲದಲ್ಲಿ ಓರಿಯಂಟಲ್ ಪಾಲಿಸಿಗಳು ಕಳೆದ 61 ವರ್ಷಗಳಿಂದ ಸಾವಿರಾರು ಕುಟುಂಬಗಳಿಗೆ ಸಹಾಯ ಮಾಡಿವೆ.

ಒಂದು ದಿನ ಹೆಚ್ಚು ಕಳೆದರೆ ಪ್ರತಿಯೊಬ್ಬ ಮನುಷ್ಯನಿಗೂ ವಿಮೆ ಮಾಡಬಹುದಾದ ಕಾಲವು ಮುಂದೆ ಹೋಗುತ್ತದೆ. ಆದ್ದರಿಂದ ನಿಮ್ಮ ಕರ್ತವ್ಯ ಪಾಲನೆಯಲ್ಲಿ ತಡಮಾಡಬೇಡಿರಿ

ಓರಿಯಂಟಲ್‌ನಲ್ಲಿ ವಿಮೆ ಮಾಡಿರಿ

ನಿಮ್ಮ ಆಶ್ರಿತರ ಭವಿಷ್ಯವನ್ನು ಭದ್ರಪಡಿಸಿರಿ.

ಭಿಷಗ್ರತ್ನ ಪಾಳ್ಯದ ವೆಂಕಟಾಚಲ ಪಂಡಿತ ಅಂಡ್ ಸನ್,

ಆಯುರ್ವೇದೀಯ ಸಿದ್ಧೌಷಧಗಳು.

ಲೋಕಾನುಗ್ರಹದ ಕಸ್ತೂರಿ ಮಾತ್ರೆಗಳು

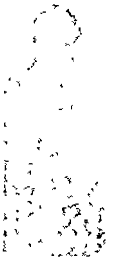

ಈ ಮಾತ್ರೆಗಳು 1-2 ನ್ನು ಪ್ರತಿ ದಿನ ಊಟವಾದ [illegible] ತೆಗೆದುಕೊಳ್ಳುತ್ತಾ ಬಂದರೆ [illegible] ಎಂತಹ [illegible] ಮೈಬಣ್ಣವನ್ನು ಹೊಂದುವರು [illegible]

[illegible] ([illegible]) ಮತ್ತು [illegible] ಇವುಗಳಿಂದ ಉಂಟಾಗುವ [illegible] ಅಗ್ನಿಮಾಂದ್ಯ [illegible] ಅನೇಕ ರೋಗಗಳನ್ನು ಗುಣಪಡಿಸುತ್ತವೆ.

[illegible] ಈ ಮಾತ್ರೆಗಳನ್ನು [illegible] ಜನರು ಉಪಯೋಗಿ [illegible] ಪಂಡಿತ [illegible] ವೈದ್ಯರ [illegible] ಅನೇಕ ವ್ಯಾಧಿಗಳನ್ನು ಗುಣಪಡಿಸಬಲ್ಲ [illegible]

[illegible] 1 ಕ್ಕೆ 4 [illegible] 1 [illegible] 6 [illegible] 1—8 0. 12 ಕ್ಕೆ 3 13 0. 25 ಕ್ಕೆ 5—3—0.

ಪಾಳ್ಯದ ವೆಂಕಟಾಚಲ ಪಂಡಿತ ಅಂಡ್ ಸನ್,

ಶ್ರೀ ಸರಸ್ವತೀ ವೈದ್ಯಶಾಲಾ, ಮೈಸೂರು.

ದ್ರಾಕ್ಷಾಮೃತ

ಈ ದ್ರಾಕ್ಷಾಮೃತವು ಸಹ್ಯಾದ್ರಿ ಪರ್ವತದಲ್ಲಿ ಅನೇಕ ವನಸ್ಪತಿಗಳ ರಸಗಳೊಂದಿಗೆ ದ್ರಾಕ್ಷಾರಸವನ್ನು ಮಿಶ್ರಮಾಡಿ ಸ್ವದೇಶಿ ಯಂತ್ರದಿಂದ ಶಾಸ್ತ್ರೋಕ್ತ ಪದ್ಧತಿ ಪ್ರಕಾರ ತಯಾರು ಮಾಡಿರುವದರಿಂದ ಸ್ವಾದಿಷ್ಟವೂ ಮತ್ತು ಮಧುರವೂ ಆಗಿದೆ.

ಇದರ ಸೇವನೆಯಿಂದ ದೇಹದೊಳಗಿನ ಹಳೆ ಕಫ (ಗರಮಿ) ಸಂಪೂರ್ಣ ನಾಶವಾಗುತ್ತದೆ. ಮತ್ತು ಧಾತುನಷ್ಟ, ಸ್ವಪ್ನದೋಷದಿಂದ ಅಥವಾ ಬೇರೆ ಯಾವದೇ ಕಾರಣದಿಂದ ಬಂದ ಅಶಕ್ತಿಯಿಂದ ಕೈಕಾಲು, ಕಣ್ಣುಗಳಿಗೆ ಉರಿ, ಬಳಲಿಕೆ, ಸೊಂಟಶೂಲೆ, ಬಾಯಿ ಒಣಗುವಿಕೆ, ಮುಂತಾದ ಎಲ್ಲ ವಿಕಾರಗಳು ನಷ್ಟವಾಗಿ ಕ್ಷುಧಾಗ್ನಿ ಬೆಳೆಯುತ್ತದೆ. ಮತ್ತು ಆಹಾರ ಚೆನ್ನಾಗಿ ಪಚನವಾಗಿ ಶೌಚಕ್ಕೆ ಸಾಫವಾಗುತ್ತದೆ. ಇದರ ಸೇವನೆಯಿಂದ ತರುಣರಿಗೆ ವ್ಯಭಿಚಾರದಿಂದ ಅಥವಾ ಬೇರೆ ಕಾರಣದಿಂದ ಬಂದ ಧಾತುಕ್ಷೀಣತೆ ನಪುಂಸಕತ್ವ ಇದ್ದರೆ ಅದು ಹೋಗಿ ಪುನಃ ಯೌವನವಂತರಾಗಿ, ದೇಹ ಬಲವಾಗಿ ಮಕ್ಕಳು ಪುಷ್ಟವಂತರಾಗುವರು. ಹೆಂಗಸರಿಗೂ ಮತ್ತು ಮಕ್ಕಳಿಗೂ ಈ ಔಷಧವು ಗುಣಕಾರಿ ಇದೆ. ಮುಟ್ಟಿನ ಪ್ರದರ ಮತ್ತು ಬಸ್ತಿ ಗರ್ಭ ಸಂಬಂಧವಾದ ರೋಗಗಳಿದ್ದರೂ ಅವೆಲ್ಲ ಗುಣವಾಗಿ ಹೆಂಗಸರಿಗೆ ಸಂತತಿ ವೃದ್ಧಿಯಾಗುವದು. ಈ ಔಷಧದ ಮೂರು ಬಾಟ್ಲಿಗಳನ್ನು ಸೇವನೆ ಮಾಡಿದರೆ ಪೂರ್ಣ ಗುಣಬರುತ್ತದೆ. ಇದರ ಅನುಭವ 1 ಬಾಟ್ಲಿ ಸೇವನೆ ಮಾಡಿದ ಅನಂತರ ನಿಮಗೆ ತಿಳಿದೀತು.

1 ಬಾಟ್ಲಿ ಬೆಲೆ 1—8—0, 3 ಬಾಟ್ಲಿ 4—0—0, 1 ಡಜನ್ ಬಾಟ್ಲಿ ಬೆಲೆ 15—0—0.

ಮ್ಯಾನೇಜರ್—ದ್ರಾಕ್ಷಾಮೃತ ಡಿಪೋ. ಪೋಸ್ಟ್ ನಿಪ್ಪಾಣಿ, ಜಿಲ್ಲಾ ಬೆಳಗಾವಿ.

ಮೈಸೂರು ಸ್ಟೇಟ್ ಏಜೆಂಟರು.—ಟಿ. ಸಿ. ನಟರಾಜ್. ಬೊಂಬಾಯಿ ಆನಂದ ಭವನ ಮಾಡರ್ನ್ ಫಾರ್ಮಸಿ, ಸಯ್ಯಾಜಿರಾವ್ ರೋಡ್. ಬೆಂಗಳೂರು ಸಿಟಿ—ಎಸ್. ಶಾಸ್ತ್ರಿ ಅಂಡ್ ಸನ್ಸ್, ಚಿಕ್ಕಪೇಟೆ. ತುಮಕೂರು—ಟಿ. ಆರ್. [illegible] ಚನ್ನಬಸ[illegible] ಅಂಡ್ ಬ್ರದರ್ಸ್. ಚಿಕ್ಕಮಗಳೂರು— ಎಂ. ಎಲ್. ಮಂಜಯ್ಯಶೆಟ್ಟಿ. ಶಿವಮೊಗ್ಗ—ಶ್ರೀ ಕೃಷ್ಣ ಟ್ರೇಡಿಂಗ್ ಕಂಪೆನಿ, ಮತ್ತು [illegible] ಬ್ರದರ್ಸ್. [illegible] ಹಾಸನ—ಮಲ್ಲಿಕಾರ್ಜುನಪ್ಪ ಮತ್ತು ಕೆ. ಭೋಗಯ್ಯಶೆಟ್ಟಿ ಅಂಡ್ ಬ್ರದರ್ಸ್.

Edited, Printed & Published by Agaram Rangiah B.A. at Sri Rama Press, D. Subbiah Road, Mysore.

RLGD No. M. 3534 HALF ANNA

ಸಂಪುಟ ೪ : ಸಂಚಿಕೆ ೧೧

SADHVI

ತಾ|| ೧೬-೫-೧೯೩೮

ನಂ. ೩ ಸರಸಕಲಾ ಸಮಸ್ಯೆ

ಕೃಷ್ಣರಾಜ ಸಾಗರ

ಪ್ರಥಮ ಬಹುಮಾನ ರೂ 75 : : ಒಟ್ಟು ಬಹುಮಾನ ರೂ. 150 : : ಇತರ ಬಹುಮಾನ ರೂ. 75

ಕಳುಹಿಸುವ ತಾರೀಖನ್ನು ಮುಂದುವರಿಸಿದೆ. ಥಾರ್ವಾಡದ ಕಡೆಯ ನಮ್ಮ ಸಮಸ್ಯಾಥಿಗಳಾಗಿರುವ ಮಿತ್ರರ ಇಷ್ಟದಂತೆ ಉತ್ತರ ಕಳುಹಿಸುವ ತಾರೀಖನ್ನು ಮುಂದುವರಿಸಿದೆ.

ಉತ್ತರಗಳು ತಲುಪಬೇಕಾದ ಕಡೆಯ ತಾರೀಖು 21—5—1938. ಮ್ಯಾನೇಜರ್, ಸರಸಕಲಾ ಸಮಸ್ಯೆ, ಕೃಷ್ಣರಾಜನಗರ.

ನಿಯಮಗಳು:— 1. ಸರಿಯಾದ ಉತ್ತರವು ಕೃಷ್ಣರಾಜನಗರದ ಕೆ. ಎಂ. ಲಿಮಿಟೆಡ್ ಸೇಫ್ಟಿಡಿಪಾಸಿಟ್ ವಾಲ್ಟಿನಲ್ಲಿ ಇಟ್ಟಿದೆ. ಅದಕ್ಕೆ ಎಲ್ಲಾ ಪದಗಳೂ ಸರಿಹೋಗುವ ಉತ್ತರಕ್ಕೆ ಪ್ರಥಮ ಬಹುಮಾನ. 1 ಮತ್ತು 2 ತಪ್ಪಿನ ಉತ್ತರಗಳಿಗೆ ದ್ವಿತೀಯ ಮತ್ತು ತೃತೀಯ ಬಹುಮಾನಗಳು. 2. ಬಹುಮಾನಕ್ಕೆ ಯೋಗ್ಯವಾದ ಉತ್ತರಗಳು ಒಂದ ಕ್ಕಿಂತ ಹೆಚ್ಚಾಗಿದ್ದರೆ ಬಹುಮಾನದ ಹಣವು ಹಂಚಲ್ಪಡುವುದು. 3. ಪ್ರವೇಶಧನ ಕೂಪನ್ 1 ಕ್ಕೆ ನಾಲ್ಕಾಣೆ, 3 ಕ್ಕೆ ಎಂಟಾಣೆ, 6 ಕ್ಕೆ ಒಂದು ರೂಪಾಯಿ. 4. ಉತ್ತರದ ಜೊತೆಗೆ ಪ್ರವೇಶಧನ ಕಳುಹಿಸಬೇಕು. ಕಡಿಮೆಯಾಗಿರುವ ಕೂಪನ್ನುಗಳು ತಿರಸ್ಕರಿಸಲ್ಪಡುವುವು. 5. ಪ್ರವೇಶ ಧನವನ್ನು ಬರಿಯ ಕಾಗದದಲ್ಲಾಗಲೀ, ಮುದ್ರಿಸಿರುವ ಕೂಪನ್ನುಗಳಲ್ಲಾಗಲೀ, ಚಿತ್ರದಲ್ಲಿರುವಂತೆ ನಕಲು ಮಾಡಿ ಬರೆದು ಮನಿಯಾರ್ಡರು, ಚೆಕ್ ಅಥವಾ ಪೋಸ್ಟಲ್ ಆರ್ಡರ್, ಕೂಪನ್ನಿಗೆ ಧನವನ್ನು ಇಂಡಿಯನ್ ಪೋಸ್ಟಲ್ ಆರ್ಡರ್ ಅಥವಾ ಮನಿಯಾರ್ಡರ್ ಮೂಲಕ ಕಳುಹಿಸಬೇಕು. ಮ್ಯಾನೇಜರ ತೀರ್ಮಾನವೇ ಕಡೆಯದು, ಆ ಬಗ್ಗೆ ಯಾವ ವಿಧವಾದ ಪತ್ರವ್ಯವಹಾರಕ್ಕೂ ಅವಕಾಶವಿಲ್ಲ. 6. ಸಮಸ್ಯೆಯ ಎಲ್ಲಾ ನಿಬಂಧನೆಗಳಿಗೂ ಮ್ಯಾನೇಜರ ತೀರ್ಮಾನಕ್ಕೂ ಉತ್ತರಗಳನ್ನು ಕಳುಹಿಸುವವರೆಲ್ಲರೂ ಈ ನಿಯಮಗಳಿಗೆ ಒಪ್ಪಿರುವರೆಂದೂ ಭಾವಿಸಲ್ಪಡುವುದು. 7. ಒಂದು ಸಮಸ್ಯೆಗಾಗಿ ಕಳುಹಿಸಿದ ಪ್ರವೇಶಧನವನ್ನು ಯಾವ ಕಾರಣದಿಂದಲೂ ವಾಪಸ್ ಕೊಡಲಾಗುವುದಿಲ್ಲ. ಅಥವಾ ಮತ್ತೊಂದು ಸಮಸ್ಯೆಗಾಗಿ ತೆಗೆದುಕೊಳ್ಳಲಾಗುವುದಿಲ್ಲ. 8. ಸರಿಯಾದ ಉತ್ತರವು ತಾರೀಖು 30—5—38 ರ "ಸಾಧ್ವಿ" ಪತ್ರಿಕೆಯಲ್ಲಿ ಪ್ರಕಟಿಸಲ್ಪಡುವುದು.

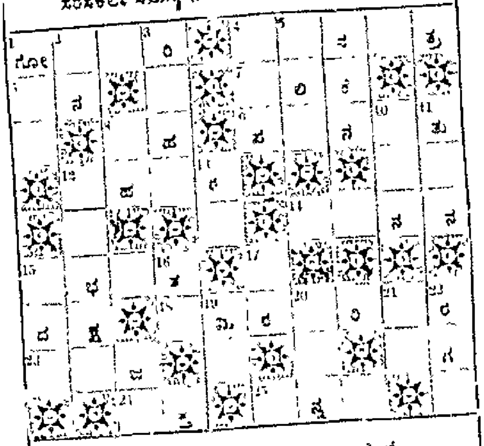

ಸರಸಕಲಾ ಸಮಸ್ಯೆ ನಂ ೩. ಕೂಪನ್ ನಂ ... ...

ಮ್ಯಾನೇಜರ ತೀರ್ಮಾನಕ್ಕೆ ಬದ್ಧನಾಗಿರುತ್ತೇನೆ

ಹೆಸರು ....

ವಿಳಾಸ...........................

.... ಫೀ ಕೊಟ್ಟಿದೆ ....

ಸುಳಿವು ಎಡದಿಂದ ಬಲಕ್ಕೆ :— ೧. ಇಂಡಿಯಾ ದೇಶದ ಮಹಾ ನದಿಗಳಲ್ಲೊಂದು ೪. ಬೇಸಿಗೆಯಲ್ಲಿ ಇದರ ಆಸಕ್ತಿಯು ಹೆಚ್ಚು. ಜನರು ನಡೆದಾಡುವ ಜನಸಮೂಹಕ್ಕೆ ಇದೂ ಸಹಕಾರಿ. ೬. ನಾಸಿಕ ಇದರಿಂದ, ಇಲ್ಲದಿದ್ದರೆ ಇದರ ಉಪಯೋಗವು ಹರ್ಷದಾಯಕವಾದವುಗಳನ್ನು ಮೆಚ್ಚು. ೭. ಊರೂರಿಗೆ ಅಲೆಯುವವನಿಗೆ ಇದು ಹೊಟ್ಟೆಪಾಡು. ೯. ಅತ್ಯಂತ್ಯ......... ವುದು. ೮. ಊರೂರಿಗೆ ಅಲೆಯುವವರಿಗೆ ಇಷ್ಟವಾಗದಿರದು. ೯. ಅತ್ಯಂತ್ಯ ಹೆಯು....... ನೆಂಬುದು ಸಹಿಸಲ್ಲ ೧೧. ಜಾತೀಯ ೧೪. ಗೌರೀಶಂಕರದ ೧೫. ಅಗಸ್ತ್ಯ ಮುನಿಯನ್ನು ಒಲಿಸಿದವನು ೧೬. ಚಂದ್ರೋದಯವಾದರೂ ಇದಾಗುವುದು. ಸೂರ್ಯೋದಯವಾದರೆ ಇದು ಹೋಗುವುದರಲ್ಲಿ ಸಂದೇಹವಿಲ್ಲ ೨೦. ಮಧ್ಯಾಹ್ನವು ಮೊದಲಾದರೆ ಧಾನ್ಯವನ್ನು ಕೊಯ್ಯುವ ಸ್ಥಳ ೨೧. ಇದು ಅತಿಯಾದರೆ ಕಳೆದುಹೋದದ್ದೇ? ೨೨. ಈ ಪದವು ಸಾಧಾರಣವಾಗಿ ಮೊದಲು ಬೇಕಾದರೆ ಕೊಟ್ಟಿರುವ ಸುಳಿವು "........" ಆಗಬೇಕು.

ಸುಳಿವು ಮೇಲಿನಿಂದ ಕೆಳಕ್ಕೆ :— ೧. ಶ್ರೀ ಕೃಷ್ಣನನ್ನು ಹೀಗೆ ಕರೆಯುವುದುಂಟು ೨. ಮಾನವನು ಆಕಾಶದಲ್ಲಿ ವಿವಾಹಕಾಲದಲ್ಲಿ ಅನೇಕ ವಸ್ತುಗಳನ್ನು........ ಮಾಡುವುದು ವಾಡಿಕೆ ೩. ಮಾನವನು ಅರಿಯನೆ ವಿವಾಹಕಾಲದಲ್ಲಿ ಅನೇಕ ವಸ್ತುಗಳನ್ನು........ ಮಾಡುವುದು ವಾಡಿಕೆ ೫. ಧರ್ಮಪತ್ನಿ (ಸ್ತ್ರೀವಚನ) ೭. ಪ್ರಮ ೧೦. ಏಕಸ್ವರ ೧೧. ಅಮೂಲ್ಯವಾದ ಕಲ್ಲು (ಅಕ್ಷರ ಸ್ಥಳಪಲ್ಲಟ) ೧೨. ಈ ವೃತ್ತಿಯನ್ನು ಪ್ರದರ್ಶಿಸುವವರು ಮೂರ್ತಿಕೆಗಳನ್ನು ಅರಿತಿರುವುದು ಒಳ್ಳೆ ಸ್ಥಳಪಲ್ಲಟ) ೧೩. ಲಕ್ಷ್ಮಿ ೧೫. ಅಪ್ಪಟ ಭಂಗಾರ ೧೬. ಎರಡನೆಯ ಅಕ್ಷರವನ್ನು ಒತ್ತಿಹೇಳಿದರೆ ೧೭. ಮೂರಲ್ಲಿ ವಿಗ್ರಹಗಳನ್ನು ತಯಾರಿಸುವವರಿಗೆ ಇದು ಸಮಯಾನುಕೂಲ ಮಾಡುವುದು ೧೮. ಇದಿದ್ದರೆ ಇಂದಲ್ಲ ನಾಳೆಯಾದರೂ ಇದರ ಸವಿಯನ್ನು ಅನುಭವಿಸಬಲ್ಲೆವು ೧೯. ಕತ್ತಲೆಯಲ್ಲಿ ಇದನ್ನು ಕಾಣಲು ಹಿಡಿಯುವವರಿಗೆ ಮುಂದಾಗಿಯೇ ಇರುವುದು ಇದಕ್ಕಾಗಿ ೨೦. ಭಯಪಡುವವರಾರು? ೨೩. ತುದಿಮೊದಲಿಲ್ಲದ ಮಾತನ್ನು ಹೀಗನ್ನುವೆವು.

ನಮ್ಮ ಏಜೆಂಟರು:— ಎಂ. ವಿ. ಎನ್. ವಾಚ್ ಕಂಪೆನಿ, ಲ್ಯಾನ್ಸ್‌ಡೌನ್ ಬಜಾರ್, ಮೈಸೂರು. ಜೆ. ಕೆ. ಮೂರ್ತಿ, ಶಂಗನಸಾಯಿ ವ್ಯಾಪಾರಿ, ನಂ. 16 ನ್ಯೂಮಾರ್ಕೆಟ್ ಬೆಂಗಳೂರು ಸಿಟಿ

ಎಲ್ಲಾ ದಾರಿಗಳೂ ಎಲ್ಲಿ ಸೇರುತ್ತವೆ?

ಮಾರ್ಕೆಟ್, ಸಿನಿಮಾ, ಶಾಲೆಗಳು, ಅರಮನೆ, ಟೌನ್ ಹಾಲ್, ಆಸ್ಪತ್ರೆ ಇವಕ್ಕೆಲ್ಲಾ ಕೇಂದ್ರಸ್ಥಾನವಾವುದು?

ರುಚಿರುಚಿಯಾದ ಫಲಾಹಾರಗಳಿಂದಲೂ, ತಂಪಾದ ಪಾನೀಯಗಳಿಂದಲೂ, ಆಯಾಸ ಪರಿಹಾರ ಮಾಡಿಕೊಳ್ಳುವಿರಿಲ್ಲ?

ಇಲ್ಲಿಯೇ ಅಲ್ಲವೇ?

ಶ್ರೀ ಕೃಷ್ಣ ಭವನ

ಮಾರ್ಕೆಟ್ ಚೌಕ : : ಮೈಸೂರು.

"ಸಾಧ್ಯವಿಲ್ಲ"

ಎಂದು ಹೇಳಬೇಡಿರಿ.

ನಿಮ್ಮ ಜೀವನ ಮೇಲಿನ ಆತಂಕವು ಯಾರಿಗೆ? ನೀವು ಜೀವವಿಮೆ ಮಾಡದಿದ್ದರೆ ನಿಮ್ಮ ಹೆಂಡತಿ ಮಕ್ಕಳನ್ನು ಬಹಳ ಆತಂಕಕ್ಕೆ ಗುರಿಮಾಡುತ್ತೀರಿ. ವಿಮೆ ಮಾಡದೆ ನೀವು ಮೃತರಾದರೆ ನಿಮ್ಮ ಸಂಸಾರವು ಆ ನಷ್ಟವನ್ನು ಅನುಭವಿಸಬೇಕಾಗುತ್ತದೆ. ಈ ದುರಿಸ್ಥಿತಿಯಲ್ಲಿ ಅವನ್ನು ಮುಂದಿಟ್ಟು ನೀವು ಅವರನ್ನು ಇಡಲು ಬಯಸುವಿರೇ? ಅವರ ಯೋಗಕ್ಷೇಮವನ್ನು ಇತರರು ನೋಡಿಕೊಳ್ಳಲು ಬಿಡಲು ಯಾರು ತಾನೇ ಇಷ್ಟಪಡುತ್ತಾರೆ?

ಹತ್ತಿರದಲ್ಲಿರುವ ನಮ್ಮ ಪ್ರತಿನಿಧಿಗಳಿಗಾಗಲಿ ನೇರವಾಗಿ ನಮಗೇ ಆಗಲಿ ಬರೆದರೆ ಸೂಕ್ತವಾದ ಸಲಹೆಯನ್ನು ಕೊಡುತ್ತೇವೆ.

ನ್ಯಾಷನಲ್ ಇನ್ಷೂರೆನ್ಸ್ ಕಂಪೆನಿ, ಲಿಮಿಟೆಡ್

(ಪ್ರಧಾನ ಕಚೇರಿ — ಕಲ್ಕತ್ತ.)

ಶಾಖೆ:— ದೇವಾಂಗ ಬ್ಯಾಂಕ್ ಕಟ್ಟಡ

ಕೆಂಪೇಗೌಡನ ರಸ್ತೆ, — ಬೆಂಗಳೂರು ಸಿಟಿ.

|| ಸತ್ಯಮೇವೋದ್ಧರಾಮ್ಯಹಮ್ ||

ರಾಜಧಾನಿಯ ರಾಷ್ಟ್ರೀಯ ವಾರ ಪತ್ರಿಕೆ.

ವೃದ್ಧ ಪಿತಾಮಹ ಎಂ. ವೆಂಕಟಕೃಷ್ಣಯ್ಯನವರ ಜ್ಞಾಪಕಾರ್ಥವಾಗಿ ಪ್ರಕಟಿಸಲ್ಪಡುವುದು

ಸಂಪಾದಕರು: ಆಗರಂ ರಂಗಯ್ಯ, ಬಿ.ಎ.

ಸಂಪುಟ ೨] MYSORE : MONDAY 16—5—33 — ಮೈಸೂರು : ಸೋಮವಾರ ೧೬—೫—೩೩ [ಸಂಚಿಕೆ ೧೧

— — ವೀರ ದೇಶಭಕ್ತರಿಗೆ ಸುಸ್ವಾಗಮನ. — —

ರಾಜಕುಮಾರರಿಗೆ ಅಭಿನಂದನೆ

ಶ್ರೀಮನ್ಮಹಾರಾಜಕುಮಾರರಾದ ಶ್ರೀ ಜಯಚಾಮರಾಜೇಂದ್ರ ಒಡೆಯರವರಿಗೆ ಚರ್ಖಾರಿ ಸಂಸ್ಥಾನದ ರಾಜಪುತ್ರಿಯವರಾದ ಶ್ರೀಮತಿ ಸತ್ಯಪ್ರೇಮ ಕುಮಾರಿ ದೇವಿಯವರೊಡನೆ ವಿವಾಹ ಮಹೋತ್ಸವವು ಜರುಗಿದ ಈ ಸಂತೋಷ ಸಮಯದಲ್ಲಿ ಸಮಸ್ತ ಪ್ರಜೆಗಳೊಡನೆ ನಾವೂ ಅತ್ಯಂತ ಆನಂದಭರಿತರಾಗಿದ್ದೇವೆ. ನೂತನ ದಂಪತಿಗಳಿಗೆ ನಮ್ಮ ಹೃತ್ಪೂರ್ವಕವಾದ ಅಭಿನಂದನೆಗಳನ್ನು ಸಲ್ಲಿಸುತ್ತೇವೆ. ಭಗವಂತನು ಅವರಿಗೆ ದೀರ್ಘಾಯುರಾರೋಗ್ಯವನ್ನೂ ಐಶ್ವರ್ಯವನ್ನೂ [illegible] ಕರುಣಿಸಲೆಂದು ಪ್ರಾರ್ಥಿಸುತ್ತೇವೆ.

ಸರಕಾರದ ಸೌಹಾರ್ದ

[illegible]

ಕಾಂಗ್ರೆಸ್ಸಿನ ದೃಷ್ಟಿ

[illegible]

ಅಸಂತುಷ್ಟಿಯ ಕಾರಣ

[illegible]

ನಿರುದ್ಯೋಗಸ್ಥರ ಮೂಲವೇನಿರಬಹುದು ?

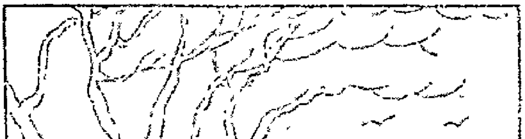

(ಬಿಟ್ಟ ಬಿಡ ಭಕ್ತನ ಕನಸು)

[illegible]

ದೇಶಭಕ್ತರಿಗೆ ಸ್ವಾಗತ

[illegible]

ಮೈಸೂರು ನಿಧಿಗೆ ಶಕ್ತಿಮೀರಿ ಸಹಾಯಮಾಡಿರಿ

[illegible]

[illegible]

[illegible]

ಕರ್ನಾಟಕ ಏಕೀಕರಣ

ಏಕೀಕರಣ [illegible] ಕರ್ನಾಟಕ ಏಕೀಕರಣ [illegible] ಕಾಂಗ್ರೆಸ್ [illegible] ಕರ್ನಾಟಕ ಕಾಂಗ್ರೆಸ್ಸಿನ [illegible]

[illegible] ಕಾಂಗ್ರೆಸ್ ಕಮಿಟಿಗಳು [illegible] "ಮೈಸೂರು ನಿಧಿಗಾಗಿ" [illegible] ಕಾಂಗ್ರೆಸ್ ಕಮಿಟಿ [illegible] ಮೈಸೂರು ಕಾಂಗ್ರೆಸ್ಸಿಗೆ [illegible] ಕಾಂಗ್ರೆಸ್ [illegible] ಚಿತ್ತಿಸಬೇಕಾಗಿ ವಿನಂತಿಸುತ್ತೇನೆ.

ಗುಡ್ಡೆಪ್ಪ ದಳ್ಳಿಕೇರಿ,
ಪ್ರ. ಕಾರ್ಯದರ್ಶಿ.
ಕರ್ನಾಟಕ ಪ್ರಾಂತಿಕ ಕಾಂಗ್ರೆಸ್ ಕಮಿಟಿ.

[illegible] ಬಿನ್ನವಿಸುತ್ತೇನೆ.

[illegible]

ಗುಡೆಪ್ಪ ದಳ್ಳಿಕೇರಿ,
ಉಪಾಧ್ಯಕ್ಷ.

ಬೇಕಾಗಿದೆ

[illegible] ಎಲ್. ಎಸ್. [illegible]

K. S. S, C/o ಎಡಿಟರ್,
"ಸಾಧ್ವಿ", ಮೈಸೂರು.

ಪ್ರಕಟಣೆ.

ಮೈಸೂರು [illegible]

[illegible]

"ದಿ ಸೌತ್ ಇಂಡಿಯನ್ ಫಿಲಂ [illegible]
ಮೈಸೂರು

[illegible]

[illegible]

[illegible]

"[illegible]"

ಔದ್ಯೋಗಿಕ ಶಿಕ್ಷಣ

[illegible] ಕಟಿಂಗ್ [illegible]
[illegible] ಮೈಸೂರು.

[illegible]

[illegible]

[illegible]

[illegible]

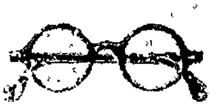

ಟಿ. ಸಿ. ನಟರಾಜ್ ಔಷಧಾಲಯ

ಸಯ್ಯಾಜಿರಾವ್ ರೋಡ್,
ಮೈಸೂರು

ಇಲ್ಲಿ ನೇತ್ರಪರೀಕ್ಷೆಯು ಉಚಿತವಾಗಿ ಮಾಡಲ್ಪಡುತ್ತದೆ.

[illegible]

[illegible]

ಯೂರೋಪಿನ ಯುದ್ಧ ಸನ್ನಾಹ

[illegible]

ಶಿವಪುರ ಧ್ವಜಸತ್ಯಾಗ್ರಹ

[illegible]

[illegible]

ರಾಜಕುಮಾರರ ವಿವಾಹ

[illegible]

13 ನೇ [illegible] 11 ನೇ [illegible] 15 ನೇ [illegible] 19 ನೇ [illegible] 20 ನೇ [illegible] 8-10 [illegible]

[illegible]

ANANDA SODA FACTORY

Best Aerated Water Suppliers.

Complete Requisites For Aerated Water Manufacturers Available.

ಆನಂದಾ ಸೋಡಾ ಫ್ಯಾಕ್ಟರಿ

ದೊಡ್ಡಪೇಟೆ, ಮೈಸೂರು.

ಮಲೆನಾಡಿನಲ್ಲೊಂದು ವಿಚಿತ್ರ ನರ

[illegible]

[illegible]

"ಸುವಾಸಿನಿ"

[illegible]

ಶ್ರೀಗಂಧದ ಬತ್ತಿಗಳು

18 [illegible] 0-[illegible]

[illegible]

[illegible]

ಷದಕ್ಷಿ ಕೃಷ್ಣಮೂರ್ತಿ,

[illegible], ಮೈಸೂರು.

ಸಾಧ್ವಿ

೧೬—೫—೩೮ ನೇ ಸೋಮವಾರ

ಒಪ್ಪಂದ

ಕಟ್ಟಕಡೆಗೆ ಮೈಸೂರು ಕಾಂಗ್ರೆಸ್ಸಿಗೂ ಮೈಸೂರು ಸರ್ಕಾರಕ್ಕೂ ಒಪ್ಪಂದವಾದಂತೆ ತೋರುತ್ತದೆ. [illegible]

ಸಾಧಕಗಳನ್ನು ಮೈಸೂರು ಕಾಂಗ್ರೆಸ್ಸು ಆರ್ಥ ಸಂವತ್ಸರದಲ್ಲಿಯೇ ಗಳಿಸಿದೆ.

ಎರಡು ತಿಂಗಳ ಹಿಂದೆ ಒಂದು ವಿಧದ ಆಂದೋಳನವು ನಮ್ಮ ಸಂಸ್ಥಾನದಲ್ಲಿ ಆರಂಭವಾಗಿ [illegible]

ಪತ್ರಿಕೆಗಳ ಪ್ರಕಟಣೆ

ಬೆಂಗಳೂರಿನ ತಾಯಿನಾಡು, ವಿಶ್ವಕರ್ನಾಟಕ ಮತ್ತು ನವಜೀವನ ಪತ್ರಿಕೆಗಳ ರಿಸರ್ವ್ ಆರ್ಡರುಗಳನ್ನು ಸರ್ಕಾರದವರು ಹಿಂತೆಗೆದುಕೊಂಡಿದ್ದಾರೆ. [illegible]

ರಜಾ

[illegible]

ಕಾಂಗ್ರೆಸ್ಸಿನ ಷರತ್ತುಗಳು

ಸರ್ದಾರ್ ವಲ್ಲಭಭಾಯಿ ಪಟೇಲರು ಬೆಂಗಳೂರಿಗೆ ಭೇಟಿ ಕೊಟ್ಟ ದಿವಸದಲ್ಲಿಯೂ ಕಾಂಗ್ರೆಸ್ಸಿನವರಲ್ಲಿಯೂ ಎಲ್ಲಾ ವಿಷಯಗಳನ್ನೂ ಚರ್ಚಿಸಿದ ಪರಿಣಾಮವಾಗಿ ಕಾಂಗ್ರೆಸ್ಸಿನವರು ಈ ಕೆಳಗೆ ಕಂಡ ಷರತ್ತುಗಳನ್ನು [illegible]

"ಭಾರತ ರಾಜ್ಯಾಂಗ ರಚನೆ"

[illegible]

"ಜಗನ್ಮೋಹನ ಭವನದಿಂದ ವಿಮುಕ್ತವಾಗಬೇಕು"

[illegible]

ಸರ್ದಾರ್ ಪಟೇಲರ ಭಾಷಣ

ಮೈಸೂರಿನವರಿಗೆ ಸಂದೇಶ

[illegible]

ಏನೇ ಬರಲಿ; ಒಗ್ಗಟ್ಟಿರಲಿ!

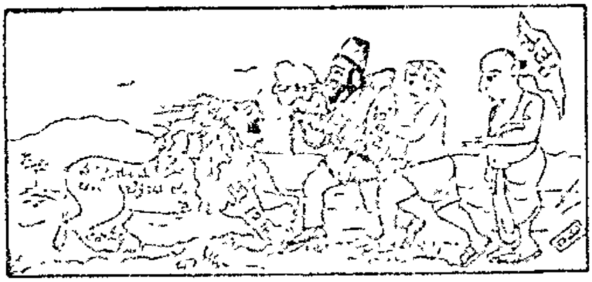

ಮಾರ್ಕೆಟ್ಟಿನಲ್ಲಿ ಹರತಾಳ

[illegible]

ನವಶಕ್ತಿ

[illegible]

ಅಧಿಕಾರಿವರ್ಗದ ಸುದ್ದಿ

[illegible]

ನಿರಾಶ್ರಿತ ಸಹಾಯ

[illegible]

ಕೃಷಿ ಕಾರ್ಯ

[illegible]

ವಿದುರಾಶ್ವತ್ಥ ಪ್ರಕರಣ

ಏಟು ತಿಂದವರಿಗೆ ಚಿಕಿತ್ಸೆ

ಸರ್ಕಾರದ ಪ್ರಕಟನೆ

ವಿದುರಾಶ್ವತ್ಥದಲ್ಲಿ ಗುಂಡು ಹಾರಿಸಿದ ಪರಿಣಾಮವಾಗಿ, ಗಾಯ ನೆಯ ಇಸವಿ ಏಪ್ರಿಲ್ ೨೫ನೆಯ ತಾರೀಖಿನ ದಿನ ಮಿ|| ಎಚ್. ಬಿ. ಗುಂಡಪ್ಪಗೌಡರವರು ವರ್ತಮಾನ ಪತ್ರಿಕೆಗಳಲ್ಲಿ ಪ್ರಕಟಿಸಿರುವ ಒಂದು ವಿವರವನ್ನು ಬರೆದು ಕಳುಹಿಸಿದ್ದಾರೆ. ಅದರಲ್ಲಿ "ಗಾಯಹೊಂದಿದ ಜನರ ವಿಷಯದಲ್ಲಿ ಅಧಿಕಾರಿಗಳು ತೋರಿಸಿರುವ ದಯೆಯಲ್ಲಿ ಉದಾಸೀನತೆಯನ್ನು" ತೋರಿಸಿದರೆಂದು ಅವರು ಬರೆದಿದ್ದಾರೆ. ಅಲ್ಲದೆ, "ಗುಂಡು ತಗಲಿ ಜಖಂ ಆದವರಿಗೆ ವೈದ್ಯ ಸಹಾಯವನ್ನೊದಗಿಸುವುದರಲ್ಲಿ ಅಧಿಕಾರಿಗಳು ಪ್ರಯತ್ನವನ್ನೇ ಮಾಡಿಲ್ಲ'ವೆಂದೂ ಅವರು ಸೂಚಿಸಿದ್ದಾರೆ. ಈ ಆರೋಪಣೆಗಳು ಸತ್ಯಕ್ಕೆ ವಿರುದ್ಧವೆಂಬುದನ್ನು ತೋರಿಸುವ ಈ ಕೆಳಗೆ ಕಂಡ ವಾಸ್ತವ ವಿಷಯಗಳನ್ನು ಮಹಾಜನರ ತಿಳುವಳಿಕೆಗಾಗಿ ಪ್ರಕಟಿಸಲಾಗಿದೆ.

ವಿದುರಾಶ್ವತ್ಥದಲ್ಲಿ ವಿಷಾದಕರವಾದ ಘಟನೆಗಳು ನಡೆದ ಗಾಯನೆಯ ಇಸವಿ ಏಪ್ರಿಲ್ ೨೫ನೆಯ ತಾರೀಖಿನ ದಿನ ಗುಂಡಿನ ಏಟ್ಟು ತಗುಲಿದ ೩ ಜನ ಮಂದಿಗಳಿಗೆ ಗಾಯಗಳಿಗೂ, ಜಖವಾದ ಕೆಲವು ಗುಂಡಿ ರಿಜರ್ವ್ ಪೊಲೀಸು ಕಾನ್ಸ್‌ಟೇಬಲುಗಳ ಗಾಯಗಳಿಗೂ, ಗೌರಿಬಿದನೂರಿನಲ್ಲಿ ಆ ಟ್ಯಾಲ್ಲೂಕಿನ ಲೋಕಲ್ ಫಂಡ್ ಡಿಸ್ಪೆನ್ಸರಿಯ ಸಬ್ ಅಸಿಸ್ಟೆಂಟ್ ಸರ್ಜನರವರು ಔಷಧಗಳನ್ನು ಹಾಕಿ ಚಿಕಿತ್ಸೆ ನಡಿಸಿದರು. ಸಾಯಂಕಾಲದವೇಳೆ ಬೆಂಗಳೂರಿನಿಂದ ಪ್ರತ್ಯೇಕ ಪೊಲೀಸು ಕಾನ್ಸ್‌ಟೇಬಲುಗಳ ಸಿಬ್ಬಂದಿಯು ಬಂದವೇಳೆ ಅವರೊಡನೆ ಸಬ್ ಅಸಿಸ್ಟೆಂಟ್ ಸರ್ಜನ್ನರು ವಿದುರಾಶ್ವತ್ಥಕ್ಕೆ ಹೋಗಿ ಅಲ್ಲಿ ಗಾಯಹೊಂದಿದವರಿಗೆ ಚಿಕಿತ್ಸೆ ಮಾಡಿದರು. ಎರಡು ದಿನಗಳ ತರುವಾಯ, ಎಂದರೆ ಏಪ್ರಿಲ್ ೨೭ನೆಯ ತಾರೀಖಿನ ದಿನ, ಇಬ್ಬರು ಜಖವಾದವರು ಚೌಳೂರು ಡಿಸ್ಪೆನ್ಸರಿಯಿಂದ ಗೌರಿಬಿದನೂರು ಆಸ್ಪತ್ರೆಯಲ್ಲಿ ಚಿಕಿತ್ಸೆಹೊಂದಲು ಬಂದರೆಂದು ತಿಳಿದುಬಂದಿದೆ.

ಏಪ್ರಿಲ್ ೨೮ನೆಯ ತಾರೀಖಿನ ಹೊತ್ತಿಗೆ ಗೌರಿಬಿದನೂರು ಲೋಕಲ್ ಫಂಡ್ ಡಿಸ್ಪೆನ್ಸರಿಯ ವಾರ್ಡುಗಳಲ್ಲಿ, ಜಖಂ ಹೊಂದಿದ ಆರು ಮಂದಿ ದಾಖಲಾಗಿದ್ದರು. ಕೋಲಾರದ ಡಿಸ್ಟ್ರಿಕ್ಟ್ ಮೆಡಿಕಲ್ ಆಫೀಸರು ಗೌರಿಬಿದನೂರಿಗೆ ಬಂದು ಆಸ್ಪತ್ರೆಗೆ ದಾಖಲಾಗಿದ್ದ ಈ ಜನರಿಗೆ ಖಾಸ್ ಮುತುವರ್ಜಿ ವಹಿಸಿಕೊಟ್ಟು ಚಿಕಿತ್ಸೆ ನಡೆಯಿಸಿದರು. ಜಖಂ ಆಗಿದ್ದವರ ಪೈಕಿ ಐದು ಮಂದಿಯನ್ನು, ಏಪ್ರಿಲ್ ೨೦ನೆಯ ತಾರೀಖಿನ ದಿನ ಬೆಳಗ್ಗೆ ವಿದಾಯವಾದ ಗೌರಿಬಿದನೂರು ಆಸ್ಪತ್ರೆಗೆ ವಹ ಮಾಡಿದ್ದು ಅಲ್ಲಿಂದ ಬೆಂಗಳೂರಿಗೆ ಹಿಂತಿರುಗಿದವೇಳೆ, ಒಂದು ಸ್ಪೆಷಲ್ ಬಸ್ಸಿನಲ್ಲಿ ಕೋಲಾರದಲ್ಲಿರುವ ನರಸಿಂಹರಾಜ ಆಸ್ಪತ್ರೆಗೆ ಕರೆದುಕೊಂಡು ಹೋಗಲಾಯಿತು. ಈಗ ಅವರು ಗುಣಮುಖವಾಗುತ್ತಿದ್ದಾರೆಂದು ತಿಳಿದು ಬಂದಿದೆ. ಒಬ್ಬ ಆಸಾಮಿಗೆ ಮೂಳೆಗಳು ಮುರಿದು ಹೋಗಿದ್ದುದರಿಂದ ಅವಶ್ಯಕವಾಗಿ ಬೆಂಗಳೂರಿನಿಂದ ಒಂದು "ಆಂಬ್ಯುಲೆನ್ಸ್" ಕಾರನ್ನು ತರಿಸಿಕೊಂಡು, ಅದರಲ್ಲಿ ಅವನನ್ನು ವಿಕ್ಟೋರಿಯಾ ಆಸ್ಪತ್ರೆಗೆ ಕರೆದುಕೊಂಡು ಹೋಗಲಾಯಿತು. ಕೋಲಾರದ ಡಿಸ್ಟ್ರಿಕ್ಟ್ ಮೆಡಿಕಲ್ ಆಫೀಸರು ಆ "ಆಂಬ್ಯುಲೆನ್ಸ್" ಕಾರಿನಲ್ಲಿ ಬೆಂಗಳೂರಿಗೆ ಹೋಗಿ ಅವನನ್ನು ವಿಕ್ಟೋರಿಯಾ ಆಸ್ಪತ್ರೆಗೆ ಸೇರಿಸಿದರು. ಈಗ ಅವನು ಅಲ್ಲಿ ಚಿಕಿತ್ಸೆ ಹೊಂದುತ್ತಿದ್ದಾನೆ. ಮೂಳೆಗಳು ಮುರಿದಿದ್ದ ಇನ್ನೊಬ್ಬನನ್ನೂ ಸಹ ವಿಕ್ಟೋರಿಯಾ ಆಸ್ಪತ್ರೆಗೆ ಸೇರಿಸಲಾಗಿದೆ. ಆಸ್ಪತ್ರೆಗಳಿಗೆ ಹೀಗೆ ದಾಖಲಾದ ಎಲ್ಲಾ ಮಂದಿಗಳನ್ನೂ ಸೀನಿಯರ್ ಸರ್ಜನರವರು ಖುದ್ದಾಗಿ ಪರೀಕ್ಷೆ ಮಾಡಿದ್ದಾರೆ. ಮತ್ತು ಅವರನ್ನು ಸರಿಯಾಗಿ ನೋಡಿಕೊಂಡು ಅವರಿಗೆ ಚಿಕಿತ್ಸೆ ನಡೆಯಿಸುವಂತೆ ತಕ್ಕ ತಿಳುವಳಿಕೆಗಳನ್ನು ಕೊಟ್ಟಿದ್ದಾರೆ.

ಮೈಸೂರು ಸಂಸ್ಥಾನದ ಸೀನಿಯರ್ ಸರ್ಜನರವರು ಮೇ ೫ನೆಯ ತಾರೀಖಿನ ದಿನ ಖುದ್ದಾಗಿ ಗೌರಿಬಿದನೂರು ಆಸ್ಪತ್ರೆಗೆ ಹೋಗಿದ್ದರು. ಗುಂಡಿನ ಏಟುಗಳು ತಗಲಿದ್ದ ಇಬ್ಬರು ಆವೇಳೆಗೆ ಆಸ್ಪತ್ರೆಗೆ ದಾಖಲಾಗಿದ್ದಾರೆಂದು ತಿಳಿದುಬಂದಿದೆ. ಸೀನಿಯರ್ ಸರ್ಜನರವರು ಅವರಿಬ್ಬರನ್ನೂ ಪರೀಕ್ಷೆಮಾಡಿ ನೋಡಿದರು. ಅವರಿಗೆ ಗುಣವಾಗುವ ವಿಷಯದಲ್ಲಿ ಸಂದೇಹವೇನೂ ಇಲ್ಲವೆಂದು ಹರಿದುಬಂದಿದೆ. ಅವರನ್ನು ಜಾಗರೂಕತೆಯಿಂದ ನೋಡಿಕೊಂಡು ಅವರಿಗೆ ಚಿಕಿತ್ಸೆ ಮಾಡುವಂತೆ ಸಬ್ ಅಸಿಸ್ಟೆಂಟ್ ಸರ್ಜನರವರಿಗೆ ಸೀನಿಯರ್ ಸರ್ಜನರವರು ತಕ್ಕ ತಿಳುವಳಿಕೆ ಕೊಟ್ಟು ಆಸ್ಪತ್ರೆ ತಪಾಸಣೆ ಮಾಡಿ ಬಂದಿದ್ದಾರೆ.

ಇದುವರೆಗೆ ಆಸ್ಪತ್ರೆಗಳಿಗೆ ಒಟ್ಟು ಒಂಬತ್ತು ಮಂದಿಗಳು ಚಿಕಿತ್ಸೆಗಾಗಿ ದಾಖಲಾಗಿದ್ದಾರೆ; ಅವರು ಆಸ್ಪತ್ರೆಗಳಲ್ಲಿದ್ದುಕೊಂಡು ಚಿಕಿತ್ಸೆ ಪಡೆಯುತ್ತಿದ್ದಾರೆ. ಅವರಲ್ಲಿ ಐದು ಮಂದಿ ಕೋಲಾರದಲ್ಲಿರುವ ನರಸಿಂಹರಾಜ ಆಸ್ಪತ್ರೆಯಲ್ಲಿದ್ದು ಚಿಕಿತ್ಸೆ ಹೊಂದುತ್ತಿದ್ದಾರೆ. ಮೂಳೆ ಮುರಿದವರಿಬ್ಬರು ಬೆಂಗಳೂರಿನಲ್ಲಿರುವ ವಿಕ್ಟೋರಿಯಾ ಆಸ್ಪತ್ರೆಯಲ್ಲಿದ್ದು ಚಿಕಿತ್ಸೆ ಹೊಂದುತ್ತಿದ್ದಾರೆ; ಮತ್ತು ಇಬ್ಬರು ಗೌರಿಬಿದನೂರು ಲೋಕಲ್ ಫಂಡ್ ಡಿಸ್ಪೆನ್ಸರಿಯಲ್ಲಿದ್ದು ಚಿಕಿತ್ಸೆ ಹೊಂದುತ್ತಿದ್ದಾರೆ.

ಬಿ. ಎಸ್. ಆರ್. ರಾವ್,
ಮೈಸೂರು ಸರ್ಕಾರದ ಪಬ್ಲಿಸಿಟಿ ಆಫೀಸರು

ವಿದುರಾಶ್ವತ್ಥದ ಘಟನೆ

ಸ್ವಾಮಿ,

ಶ್ರೀ ವಿದುರಾಶ್ವತ್ಥದ, ದುರ್ಘಟನೆಯ ಬಗ್ಗೆ, ಕಾಂಗ್ರೆಸ್ಸಿನವರ ಪ್ರಕಟನೆಯಲ್ಲಿ, ಮರಣ ಹೊಂದಿದವರ ಸಂಖ್ಯೆ ೩೦ ಎಂದೂ ಆ ಪೈಕಿ ಗರ್ಭಿಣಿ ಹೆಂಗಸೊಬ್ಬಳು ಇದ್ದಳೆಂದೂ ಕೆಲವು ಪತ್ರಿಕೆಗಳು ಬರೆಯುತ್ತವೆ. ಸರ್ಕಾರದ ಪ್ರಕಟನೆಯಲ್ಲಿ ಸತ್ತವರ ಸಂಖ್ಯೆ 10 ಎಂದೂ ಹೆಂಗಸು ಯಾರೂ ಸತ್ತಿಲ್ಲವೆಂದೂ ಇರುವ ಸುದ್ದಿ ಯನ್ನು ಓದುತ್ತೇವೆ. ಮತ್ತು ಇರುವ ಏನನ್ನೂ ಅರಿಯದ ಪ್ರಜೆಗಳು ಯಾವ ಸಾಕ್ಷಿಯನ್ನು ನಂಬಬೇಕು? ಈ ವಿಷಯವನ್ನು ಕೂಲಂಕಷವಾಗಿ ಚರ್ಚಿಸಿ ಸತ್ಯಾಂಶವನ್ನು ಹೊರಗೆಡಹುವುದಕ್ಕೆ ದಯವಿಟ್ಟು ಗೌರಿಬಿದನೂರು ಕಾಂಗ್ರೆಸ್ಸಿನವರು, ಮಡಿದಿರುವ ಗರ್ಭಿಣಿಯು ಸತ್ತಿದ್ದ ಪಕ್ಷದಲ್ಲಿ, ಆ ಮೃತಳಾದ ಯುವತಿಯಾರು, ಯಾವ ಜಾತಿ, ಎಷ್ಟು ವರ್ಷ ಯಾರ ಸಂಬಂಧಿ, ಹಾಗೂ ಉಳಿದ ಮೃತ ಸ್ತ್ರೀಯರ ಹೆಸರುಗಳನ್ನೂ, ಸಾಧ್ಯವಾದರೆ ಫೋ ಟೋ ಗ್ರಾ ಫ್ ಸಂಬಂಧಿಗಳಿಂದ ಪತ್ರಿಕೆಯ ಮುಖಾಂತರ ಪ್ರಕಟನೆ ಮಾಡುವುದು ಒಳ್ಳೆಯದು. ಹಿಂದಿರುವ ನಮ್ಮ ಜನಗಳೂ ಸತ್ತಂಥವರೆ. ದಿವಾನರು ಹೇಳಿದಂತೆ, ನಮ್ಮ ಶ್ರೀಮನ್ಮಹಾರಾಜರಿಗೆ ತುಂಬಾ ವ್ಯಥೆಯಾಗಿಯೇ ಇರುತ್ತೆ. ಯಾತಕ್ಕೆಂದರೆ ಸತ್ತವರ ಪೈಕಿ ಯಾರೂ ಯಾವ ವಿಧವಾದ ತಪ್ಪು ಕೂಡಾ ಮಾಡದೆ, ವಿನಾಕಾರಣ ಒಂದು ಕ್ಷೇತ್ರದಲ್ಲಿ ಪ್ರಾಣ ಬಿಟ್ಟಿರುತ್ತಾರೆ. ಈ ಮಹಸ್ಥಳದಲ್ಲಿ ಇನ್ನೂ ಪ್ರತ್ಯಕ್ಷವಾಗುವುದಕ್ಕೆ ಬರುವ ಇನ್ನು ಮುಂದಿ ಇದ್ದರೋ, ರಾಜ್ಯಕ್ಕೆ ಇದರಿಂದ, ಯಾವ, ಯಾವ ಪ್ರಯೋಜನ ಹಾಗುತ್ತಿತ್ತೋ? ಇಂಥವರು ವಿನಾಕಾರಣ ನಷ್ಟವಾದರಲ್ಲಾ? ಅಧಿಕಾರಿಗಳಿಂದಲೋ ಅಥವಾ ಜನಗಳ ದುರ್ವರ್ತನೆಯಿಂದಲೋ ಇಷ್ಟು ಜನಗಳ ಪ್ರಾಣನಷ್ಟದಿಂದ ನಮ್ಮ ರಾಜ್ಯಕ್ಕೆ ತುಂಬಾ ನಷ್ಟವಾಯಿತು ಎಂದು ನಮ್ಮನ್ನು ಆಳುವ ಶ್ರೀಮನ್ಮಹಾರಾಜರಿಗೆ ತುಂಬಾ ವ್ಯಥೆಯಾಗಿರುವುದು ಸಹಜವೇ ಆಗಿರುತ್ತೆ. ಯಾತಕ್ಕೆಂದರೆ ಒಳ್ಳೆಯ ಜನಗಳೇ ರಾಜರ ಸರ್ವ ಸಂಪತ್ತು. ರಾಜರ ಸಂಪತ್ತೇ ಪ್ರಜೆಗಳ ಐಶ್ವರ್ಯ. ರಾಜರುಗಳು ಸುಖವಾಗಿದ್ದರೇ ಪ್ರಜೆಗಳ ಸುಖ. ಪ್ರಜೆಗಳ ಹಿತವೇ ನಮ್ಮ ಮಹಾರಾಜರ ಇಷ್ಟ. ಅದ್ದರಿಂದ ಮೈಸೂರು ಪ್ರಜೆಗಳಾದ ನಾವು ವ್ಯಥೆಪಡಬೇಕಾದ್ದು ಏನೂ ಆಶ್ಚರ್ಯವಿಲ್ಲ. ಮತ್ತು ನಮ್ಮ ಅಕ್ಕಪಕ್ಕ ದೇಶದವರೂ ಈ ವಿಷಯದಲ್ಲಿ ತುಂಬಾ ಚಿಂತಾಕ್ರಾಂತರಾಗಿ ಇರುತ್ತಾರೆ. ರಾಮರಾಜ್ಯವೆನಿಸಿದ ಮೈಸೂರಿನಲ್ಲಿಯೂ, ಇಂಥಾ ದುರ್ಘಟನೆ ನಡೆಯಿತಲ್ಲಾ ಎಂಬ ವ್ಯಥೆಯೂ ಆಗಿರುತ್ತೆ. ಕೇವಲ 144 ನೇ ಸೆಕ್ಷನ್ ಉಲ್ಲಂಘಿಸಿದ ಮಾತ್ರಕ್ಕೆ ಅಧಿಕಾರಿಗಳು ಕೋಪಗೊಂಡು, ಅಥವಾ ಜನಗಳು ತಮ್ಮ ಮುಂದಿನ ಪರಿಣಾಮವನ್ನು ಲಕ್ಷ್ಯವಹಿಸದೆ ಅಧಿಕಾರಿಗಳ ಮನಸ್ಸನ್ನು ನೋಯಿಸಿ ಇಷ್ಟೊಂದು ಜನಗಳ ಮರಣ

ಆ ಕಾ ಶ ವಾ ಣಿ

ಸೋಮವಾರ:—೬ ರಿಂದ 7—30 ಹರಿಕಥೆ, "ಸೀತಾಕಲ್ಯಾಣ" ವೇ|| ಶ್ರೀ ಗಮಕಿ ರಾಮಕೃಷ್ಣಶಾಸ್ತ್ರಿಗಳಿಂದ. ಮಂಗಳವಾರ:—೬ ರಿಂದ 7-30 ಶ್ರೀ ... ಭಾರತೀಯವರ ಗಾನ. ಮಿ|| ಆರ್. ಕೆ. ಕೃಷ್ಣಸ್ವಾಮಿಯವರ ಭಾಷಣ "... ... ಕರ್ನಾಟಕ ವಾದ್ಯ ಗೋಷ್ಠಿ. ಬುಧವಾರ —೬ ರಿಂದ 7 30 ವಿದ್ವಾನ್ ಶ್ರೀನಿವಾಸಯ್ಯಂಗಾರ್ಯರ ಗೋಟು ವಾದ್ಯ. ಗುರುವಾರ:—೬ ರಿಂದ 7—... "ಪತಿ ಭಕ್ತಿ" ನಾಟಕ. ಕ್ಷಯರೋಗ ನಿವಾರಣಾನಿಧಿಗೆ ಸಹಾಯಾರ್ಥ ಉಪನ್ಯಾಸ—, ಹಿಂದೂಸ್ಥಾನ್ ಪತ್ರಿಕಾ ಸಂಪಾದಕರಾದ ಶ್ರೀ ಎಸ್. ಎಲ್. ಭಾರತೀಯರಿಂದ ಚಲನ ಚಿತ್ರ ವಿಭಾಗ—"ಗೃಹಲಕ್ಷ್ಮಿ" ಶುಕ್ರವಾರ.—(ಕಾಲವನ್ನು ಸೂಚಿಸಿಲ್ಲ) ರಂಗಸ್ಥಳ, ವಿವಿಧ ಕಾರ್ಯಕ್ರಮ. ಪ್ರಶ್ನೋತ್ತರಗಳು. ಶನಿವಾರ ರಜಾ.

ಡಿಸ್ಟ್ರಿಕ್ಟ್ ಬೋರ್ಡ್

ಮೈಸೂರು ಡಿ|| ಬೋರ್ಡಿನ ಸಾಧಾರಣ ಸಭೆಯು ಈ ತಿಂಗಳು 30 ನೇ ತಾ|| ಮಧ್ಯಾಹ್ನ ಹನ್ನೆರಡು ಗಂಟೆಗೆ ಡಿಸ್ಟ್ರಿಕ್ಟ್ ಆಫೀಸಿನಲ್ಲಿ ನಡೆಯುವಂತೆ ಗೊತ್ತಾಗಿದೆ.

ಕ್ಕೆ ಯಾರು ಜವಾಬ್ದಾರರು ಎಂಬುದನ್ನು ಸರ್ಕಾರದವರು ವಿಚಾರಮಾಡಿ ತಪ್ಪಿತಸ್ಥರನ್ನು ಶಿಕ್ಷೆಪಡಿಸಬೇಕೆಂದು ಗುಂಡಪಡಿಸಬೇಕೆಂದು ಬೇಡಿಕೊಳ್ಳುತ್ತೇನೆ.

ಎಸ್. ಎಲ್. ರಾಮಾಚಾರಿ.
ಹೊಸ್ಕವಳ್ಳಿ.

ಆಟೋಮ್ಯಾಟಿಕ್ ಅಲಾರಂ ಪಿಸ್ತೂಲು

ಆತ್ಯುತ್ತಮವಾದ ಉಕ್ಕಿನ ತಯಾರಿ. ಕಳ್ಳರನ್ನೂ, ದರೋಡೆಕಾರರನ್ನೂ, ಕಾಡು ಮೃಗಗಳನ್ನೂ ಬೆದರಿಸಿ ಓಡಿಸಲು ಬಹಳ ಸಹಾಯಕ. ಲೈಸೆನ್ಸ್ ತೆಗೆದುಕೊಳ್ಳಬೇಕಿಲ್ಲ. ಒಂದು ಬಾರಿಗೆ ಆರು ಗುಂಡುಗಳನ್ನು ಹಾರಿಸಬಹುದು. ಆತ್ಮರಕ್ಷಣೆಗೂ ವಿನೋದಕ್ಕೂ ಬಹಳ ಉಪಯೋಗಕರ. ಅಳತೆ 6" ಯಾರು ಬೇಕಾದರೂ ಸುಲಭವಾಗಿ ಉಪಯೋಗಿಸಬಹುದು. ಸರ್ಕಸ್ಸಿನವರು ಕಾವಲುಗಾರರೂ. ಥಾಣೆದಾರ್ ಅಧಿಕಾರಿಗಳೂ ಇದನ್ನು ಉಪಯೋಗಿಸುತ್ತಾರೆ.

ಬೆಲೆ (100 ಕೇಪುಗಳ ಸಹಿತ) ರೂ. 2-1...

ಚಿಲ್ಲರೆ ಕೇಪುಗಳು 50 ಕ್ಕೆ ರೂ. 1...
ಟಪಾಲು ಖರ್ಚು .... 0 1...

EASTREN TRADING Co.
Post Box No 12,20...
Calcutta. (S.I.)

ವನಿತಾ ಸದನ

ಚಾಮರಾಜ ಮೊಹಲ್ಲಾ, ಮೈಸೂರು

ವಾರ್ಷಿಕೋತ್ಸವ

ವನಿತಾ ಸದನದ ವಾರ್ಷಿಕೋತ್ಸವವು ಏಪ್ರಿಲ್ 10ನೇ ತಾರೀಖು [illegible] ಪ್ರದರ್ಶನವೂ ನಡೆಯಿತು.

[illegible]

ಸದನದ ವಿದ್ಯಾರ್ಥಿನಿಯರಿಗೆ [illegible]

[illegible]

ಭಿಷಗ್ರತ್ನ ಸಾಳ್ವದ ವೆಂಕಟಾಚಲ ಪಂಡಿತ ಅಂಡ್ ಸನ್,

ಆಯುರ್ವೇದೀಯ ಸಿದ್ಧೌಷಧಗಳು.

ಲೋಕಾಮಯಹರ ಕಸ್ತೂರಿ ಮಾತ್ರೆಗಳು

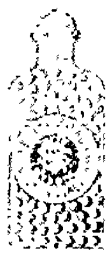

ಈ ಮಾತ್ರೆಗಳು [illegible]

[illegible]

250 ಕಿಂತ 500 ಮಾತ್ರೆ [illegible] 1 ಕ್ಕೆ 1 [illegible] 6 [illegible] 1—8—0. 12 ಕ್ಕೆ 2—13—0. 25 ಕ್ಕೆ 5—3—0.

ಸಾಳ್ವದ ವೆಂಕಟಾಚಲ ಪಂಡಿತ ಅಂಡ್ ಸನ್,

ಶ್ರೀ ಲೋಕಾಮಯಹರ ವೈದ್ಯಶಾಲಾ, ಮೈಸೂರು.

ಚಿತ್ರಲಿಪಿ ಸ್ಪರ್ಧೆ ನಂ. ೪೮

ಬಹುಮಾನ ಪಡೆದವರು.

ಸರಿಯಾದ ಉತ್ತರಗಳನ್ನು ಕಳುಹಿಸಿದ 6 ಜನರಿಗೆ ಮೊದಲನೇ ಬಹುಮಾನದ ಪೈಕಿ ತಲಾ 15—0—0 ರೂ. ಗಳಂತೆ ಕೊಟ್ಟಿರುತ್ತೆ. ಕೆ. ಎಲ್. ಶ್ರೀನಿವಾಸರಾವ್ ನಜರಬಾದು, ಮೈಸೂರು. ಬಿ. ನರಸಿಂಹಮೂರ್ತಿ ಸಿ. ವಿ. ಮೊಹಲ್ಲಾ ಮೈಸೂರು. ಎಸ್. ಎಸ್. ರಾಮಸ್ವಾಮಿ ಅಯ್ಯಂಗಾರ್ 253. ಶ್ರೀನಿವಾಸಮಂದಿರ ರೋಡು ಮಂಡ್ಯ. ಶ್ರೀ ಕಮಲಮ್ಮ, ಹಾಸನ. ಎ. ರಾಮರಾವ್ ಚನ್ನಪಟ್ಟಣ. ಕೆ. ಎಚ್. ಎಲ್. ಭಟ್ಟ ಶಿವಮೊಗ್ಗ.

ಒಂದು ತಪ್ಪಿನ ಉತ್ತರಗಳನ್ನು ಕಳುಹಿಸಿದ್ದ 21 ಜನರಿಗೆ ಎರಡನೆ ಬಹುಮಾನದ ಪೈಕಿ ತಲಾ 1—0—0 ರೂ. ನಂತೆ ಕೊಟ್ಟಿರುತ್ತೆ. ಸಿ. ಎಸ್. ಸರಸ್ವತಿ ಸಿ. ಕೆ. ಮೂರ್ತಿರಾವ್ ಶ್ರೀ ಲಲಿತಾಂಬ ಶ್ರೀ ಗೌರಮ್ಮ ಎಲ್. ವೆಂಕಟರಾಯ ಮೈ ಬಿ. ಶ್ರೀನಿವಾಸರಾವ್ ಮೈಸೂರು. ಟಿ. ಆರ್. ಮಾಣಿಕ್ಯ ... ಬಿ. ಎಸ್. ... ಬೆಂಗಳೂರು ಎಸ್. ... ಶ್ರೀ ... ಶಿವಮೊಗ್ಗ. ಬಿ. ಸಿ. ಲಕ್ಷ್ಮೀನಾರಾಯಣ ಹಾಸನ. ಎಂ. ನಾಗರಾಜು ಮಂಡ್ಯ. ಎ. ... ಬಿ. ಎಸ್. ... ನಂಜನಗೂಡು. ವಿ. ಎಂ. ರಂಗಪ್ಪ ತುಮಕೂರು. ಸಿ ವಿಲ್ಲಾಚಟ್ಟಿಪ್ಪ ಚಿತ್ರದುರ್ಗ.

ಎರಡು ತಪ್ಪಿನ ಉತ್ತರಗಳನ್ನು ಕಳುಹಿಸಿದ್ದ 67 ಜನರಿಗೆ ತಲಾ 1—0—0 ರೂ. ನಂತೆ ಕೊಟ್ಟಿರುತ್ತೆ. ವೈ. ಸಿ. ನರಸಮ್ಮ ಬಿ. ಎಸ್. ರಾಮಸುಂದರಮ್ಮ ಜಿ. ನರಸಿಂಹಯ್ಯ ಎ. ವೆಂಕಟಗಿರಿಯಪ್ಪ ಶ್ರೀ ಎಲ್. ಸುಂದರಮ್ಮ ಎಂ. ಇಂದಿರಮ್ಮ ಸಿ. ಕೃಷ್ಣರಾವ್ ಶ್ರೀ ಸೀತಮ್ಮ ಎಸ್. ಟಿ. ಎಸ್. ... ಶ್ರೀ ... ಬಿ. ಆರ್. ... ಸುಬ್ಬರಾವ್ ಟಿ. ರಾಮಚಂದ್ರರಾವ್ ಎಂ. ಕೆ. ... ಎಸ್. ಬಿ. ... ಶ್ರೀ ಲಕ್ಷ್ಮಮ್ಮ ... ಆರ್. ರಂಗಮ್ಮ ಎಸ್. ... ವಿ. ಅನಂತಲಕ್ಷ್ಮಮ್ಮ ಎಸ್. ... ಎಸ್. ... ಕೃಷ್ಣಮೂರ್ತಿ ಆರ್. ಸೀತಮ್ಮ (ನಂಜನಗೂಡು.) ಶ್ರೀ ತಾಳಮ್ಮ ಮೈಸೂರು. ಸಿ. ಎಸ್. ರಾಮಯ್ಯಂಗಾರ್ ಎಂ. ರಂಗಮ್ಮ ಆರ್. ಕೆ. ... ಎಸ್. ಲಕ್ಷ್ಮೀನರಸಮ್ಮ ... ವೆಂಕಟಸುಬ್ಬಮ್ಮ ... ಎಸ್. ... ಶ್ರೀ ... ಎಸ್. ... ಎಚ್. ಎಸ್. ... ಶ್ರೀ ಗಂಗಾಧರಯ್ಯ ಎಸ್. ಚಂದ್ರಕಲಾ ... ಎಸ್. ... ಆರ್. ರಂಗಪ್ಪ ... ಅನ್ನಪೂರ್ಣಮ್ಮ ಶ್ರೀ ನರಸಮ್ಮ ಸಿ. ನಾಗರತ್ನ ... ವ್ಯ ಶ್ರೀ ಯಶೋದ ಎಸ್. ಚಂಪಕಮ್ಮ ಹನುಮ್ಯಾನ್ ಜಿ. ರಂಗಸ್ವಾಮಿ ಅಮ್ಮತ ಮತ್ತು ದೇವಿ ಬೆಂಗಳೂರು. ಸಿ. ಎಸ್. ಪದ್ಮರಾಜಯ್ಯ ಬಿ. ಸಿ. ಪಾರ್ಶ್ವನಾಥಯ್ಯ ಹೆಚ್. ಸುಬ್ಬರಾವ್ ಹೆಚ್. ಆರ್. ಲಕ್ಷ್ಮಮ್ಮ (ನಾಗಮಂಗಲ.) ಎ. ಕೃಷ್ಣ ... ಬಿ. ಸಿ. ತಿಮ್ಮಯ್ಯ ದಾವಣಗೆರೆ. ಕೆ. ನರಸಿಂಹಯ್ಯ ತುಮಕೂರು. ಎಂ. ಲಿಂಗರೆಡ್ಡಿ ಸಿ. ಫಣಿಯಪ್ಪ ಚಿತ್ರದುರ್ಗ. ಎಸ್. ... ಶಿವಮೊಗ್ಗ. ಎಂ. ... ಮಂಡ್ಯ. ಎಸ್. ಎಸ್. ... ನಗರ. ಕೆ. ಎಸ್. ಚಂದ್ರಶೇಖರಯ್ಯ, ತೀರ್ಥಹಳ್ಳಿ. ಜೆ. ಸಿ. ... ಶೆಟ್ಟಿ. ಶ್ರೀ ... ತೋಟಿ ಬಿ. ಕೆ. ಲಕ್ಷ್ಮೀನಾರಾಯಣ ಕೆ. ಆರ್. ನಗರ ಎಸ್. ... ನಾಗಮಂಗಲ ಎ. ... ಹೊನ್ನಪ್ಪ ಎಸ್. ಸಿ. ... ಧರ್ಮಸ್ಥಳ

ಮೇಲ್ಕಂಡ ಬಹುಮಾನಗಳನ್ನು 21—5—38 ರ ನಂತರ ಎಲ್ಲರಿಗೂ ಕಳುಹಿಸಲಾಗುತ್ತೆ. ಮ್ಯಾ. ಡೈ.

ದೇವರ ಸೇವೆ

ರಾಮಾನುಜಪುರದಲ್ಲಿರುವ ಶ್ರೀ ಪಟ್ಟಾಭಿರಾಮಸ್ವಾಮಿ ದೇವಸ್ಥಾನದ ಅರ್ಚಕರು ಬಹಳ ನ್ಯೂನತೆಗಳಿಂದ ಕೂಡಿರುವುದರಿಂದ ದೇವರ ಪೂಜೆ ... ಮಾಡುತ್ತಾರೆ. ... ಅವರ ... ಒಂದು ... ಈ ವಿಷಯಕ್ಕೆ ಸ್ಥಳದ ಮುನಿಸಿಪಲ್ ಅಧಿಕಾರಿಗಳೂ ಗಮನಕೊಟ್ಟು ಕ್ರಮವಹಿಸುವರೆಂದು ನಂಬಿದ್ದೇವೆ.

ಕಣಿವೆಯರ ಬ್ಯಾಂಕ್,

(ಲಿಮಿಟೆಡ್)

ಹೆಡ್ ಆಫೀಸು:— ಹೊಸ ತರಗುಪೇಟೆ, ಬೆಂಗಳೂರು ಸಿಟಿ.

ಲೋಕಲ್ ಆಫೀಸ್:—ಮಲ್ಲೇಶ್ವರಂ ಬೆಂಗಳೂರು.

ಬ್ರಾಂಚುಗಳು:— ಚನ್ನಪಟ್ಟಣ, ಮಂಡ್ಯ, ಮೈಸೂರು, ತುಮಕೂರು, ಕೊಳ್ಳೇಗಾಲ, ಮಡಿಕೇರಿ.

ಡಿಪಾಜಿಟ್ಟುಗಳ ಮೇಲೆ ಬಡ್ಡಿ ದರ

ಕರೆಂಟ್ ಅಕೌಂಟ್ ಸಾಲಿಯಾನ ಶೇ. 1½

ಸೇವಿಂಗ್ಸ್ ಬ್ಯಾಂಕ್ ,, 3½

ಫಿಕ್ಸೆಡ್ ಡಿಪಾಜಿಟ್

೬ ತಿಂಗಳಿಗೆ	ಸಾಲಿಯಾನ	ಶೇ.	೩½ ರೂ.
೧೨	,,	,,	,, ೪½ ,,
೨೪	,,	,,	,, ೫ ,,
೩೬	,,	,,	,, ೫½ ,,

ಬ್ಯಾಂಕಿಗೆ ಸಂಬಂಧಪಟ್ಟ ಎಲ್ಲಾ ವಿಧವಾದ ಅವಹಾರಗಳನ್ನೂ ನಡೆಸಲಾಗುತ್ತೆ. ಹೆಚ್ಚಿನ ವಿವರಗಳಿಗೆ ಬರೆಯಿರಿ.

ಬಿ. ಸಿ. ರಂಗಪ್ಪ, ಮ್ಯಾನೇಜಿಂಗ್ ಡೈರೆಕ್ಟರ್

ಮದ್ರಾಸಿನ ಮೈಸೂರು ಕಫೆ

ಭೋಜನ ಮತ್ತು ವಸತಿ ಗೃಹದ ಪ್ರಾರಂಭೋತ್ಸವ

(ನಮ್ಮ ಪ್ರತಿನಿಧಿಯಿಂದ)

ತಾ. ... ನೇ ಸೋಮವಾರ ... ಹೋಟೆಲಿನ ... ದಿವಾನ್ ... ಶ್ರೀನಿವಾಸ ... ಪ್ರಾರಂಭೋತ್ಸವ ... ಶ್ರೀಮಾನ್ ಎಸ್. ... M. L. A. (Central) ಇವರ ... ನಡೆಯಿತು. ... ಮದ್ರಾಸ್ ... ಮೈಸೂರಿನ ... ಮಂತ್ರಿಗಳಾದ ... ಪಿ. ಸಿ. ... ವಸತಿಗೃಹವನ್ನು ... ಮದ್ರಾಸ್ ... ಹೋಟೆಲು ... ಸ್ವಾಮಿನಾಥನ್ ... ಪ್ರಾರಂಭೋತ್ಸವಕ್ಕೆ ... ಕರ್ನಾಟಕದ ... ಮಂದಿ ... ಮಾತ್ರ ಗಳ ... ಅನಂತರ, ... ಮದ್ರಾಸಿನ ... ಕರ್ನಾಟಕ ... ಗೌರವಾನ್ವಿತ ... ಶ್ರೀ ... ಮತ್ತು ಕೆ. ಗುರುರಾಜ ... ಧನ್ಯವಾದಗಳನ್ನು ಕೊಟ್ಟು ... ವೆಂದು ಪ್ರಾರ್ಥಿಸುತ್ತೇವೆ. ಅಲ್ಲದೆ ... ಕರ್ನಾಟಕ ... ಸುತ್ತೇವೆ.

ಭಿಷಗ್ರತ್ನ ಆಯುರ್ವೇದ ವಿದ್ವಾನ್ ಬಿ. ವಿ. ಪಂಡಿತರ

— ಬಾಲಸುಧಾ —

ಮಕ್ಕಳ ಜ್ವರದ ಗೆಡ್ಡೆಯನ್ನು ಪ್ರಾತಃ ಗುಣ ಪಡಿಸುತ್ತೆ. ಲಿವರ್ (ಕಲೇಜ) ದೊಡ್ಡದಾಗಿ ಹೊಟ್ಟೆ ಊದಿ ಬಿಳುಪಾಗಿದ್ದರೆ ಇದರ ಸೇವನೆಯಿಂದ ಬೇಗನೆ ಗುಣವಾಗುತ್ತೆ. 30 ವರ್ಷಗಳಿಂದಲೂ ಅನುಭವ ಸಿದ್ಧವಾಗಿದೆ—ಶೀಘ್ರದಲ್ಲೇ ನಮ್ಮ ಬಾಲಸಂಜೀವಿನಿಯನ್ನೇ ಉಪಯೋಗಿಸಿರಿ.

ಬಾಲಸುಧಾ ಬೆಲೆ 1 ರೂ. ಬಾಲಸಂಜೀವಿನಿ ...

ಮೈಸೂರು, ಬೆಂಗಳೂರು, ಮದ್ರಾಸುಗಳಲ್ಲಿ ಔಷಧದ ಅಂಗಡಿಗಳಲ್ಲಿ ದೊರೆಯುತ್ತವೆ.

ಸದ್ವೈದ್ಯಶಾಲಾ, ನಂಜನಗೂಡು.

ದ್ರಾಕ್ಷಾಲ್ಯಾರಿ

ಈ ದ್ರಾಕ್ಷಾಮೃತವು ಸಹ್ಯಾದ್ರಿ ಪರ್ವತದಲ್ಲಿ ಅನೇಕ ವನಸ್ಪತಿಗಳ ರಸಗಳೊಂದಿಗೆ ದ್ರಾಕ್ಷಾರಸವನ್ನು ಮಿಶ್ರಮಾಡಿ ಸ್ಪಷ್ಟ ಯಂತ್ರದಿಂದ ... ಸರ್ವರೀತಿ ಪ್ರಚಾರ ತಯಾರು ಮಾಡಿರುವುದರಿಂದ ಸ್ವಾದಿಷ್ಟವೂ ಮತ್ತು ಮಧುರವೂ ಆಗಿದೆ.

ಇದರ ಸೇವನೆಯಿಂದ ಶರೀರದೊಳಗಿನ ಹಳೆ ಕಫ (ಗರಮಿ) ... ನಾಶವಾಗುತ್ತದೆ. ಮತ್ತು ಧಾತುಸ್ರಾವ, ಸ್ವಪ್ನಾವಸ್ಥೆಯಿಂದ ಅಥವಾ ... ಯಾವುದೇ ಕಾರಣದಿಂದ ಬಂದ ಅಶಕ್ತಿಯಿಂದ ಕೈಕಾಲು, ಕಣ್ಣುಗಳ ಉರಿ, ... ಶೌಚಕ್ಕೆ ... ಇತ್ಯಾದಿ ... ವಿಕಾರಗಳು ... ವಾಗಿ ... ಬೆಳೆಯುತ್ತದೆ. ಮತ್ತು ... ಸಂಭೋಗ ... ಕಾರಣದಿಂದ ... ಪುರುಷ ಯೌವನವಂತರಾಗಿ, ... ಮಕ್ಕಳು ... ಹೆಂಗಸರಿಗೂ ಮತ್ತು ಮಕ್ಕಳಿಗೂ ಈ ಔಷಧವು ಗುಣಕಾರಿ ಇದೆ. ಮುಟ್ಟಿನ ... ಮತ್ತು ... ಹೆಂಗಸರಿಗೆ ಸಂತತಿ ವೃದ್ಧಿಯಾಗುವುದು. ಈ ಔಷಧದ ... ಸೇವನೆ ಮಾಡಿದರೆ ... ಇದರ ಅನುಭವ 1 ಬಾಟ್ಲಿ ... ಸೇವಿಸಿದ ಅನಂತರ ನಿಮಗೆ ತಿಳಿದೀತು.

1 ಬಾಟ್ಲಿ ಬೆಲೆ ... 3 ಬಾಟ್ಲಿ ... 1 ಡಜನ್ ಬಾಟ್ಲಿ ಬೆಲೆ ...

ಮ್ಯಾನೇಜರ್—ದ್ರಾಕ್ಷಾಮೃತ ಡಿಪೋ, ಪೋಸ್ಟ್ ನಿಪ್ಪಾಣಿ, ಜಿಲ್ಲಾ ಬೆಳಗಾವಿ.

ಮೈಸೂರು ಪ್ರಾಂತ್ಯ— ಟಿ. ಸಿ. ... ಬೆಂಗಳೂರು ಸಿಟಿ — ... ಚಿಕ್ಕಪೇಟೆ. ತುಮಕೂರು — ಟಿ. ಆರ್. ... ಚಿಕ್ಕಮಗಳೂರು — ಎಂ. ಎಸ್. ... ಶೆಟ್ಟಿ. ... ಶ್ರೀ ಕೃಷ್ಣ ... ಮತ್ತು ... ಬ್ರದರ್ಸ್. ... ಮತ್ತು ಕೆ. ... ಶೆಟ್ಟಿ ಅಂಡ್ ಬ್ರದರ್ಸ್.

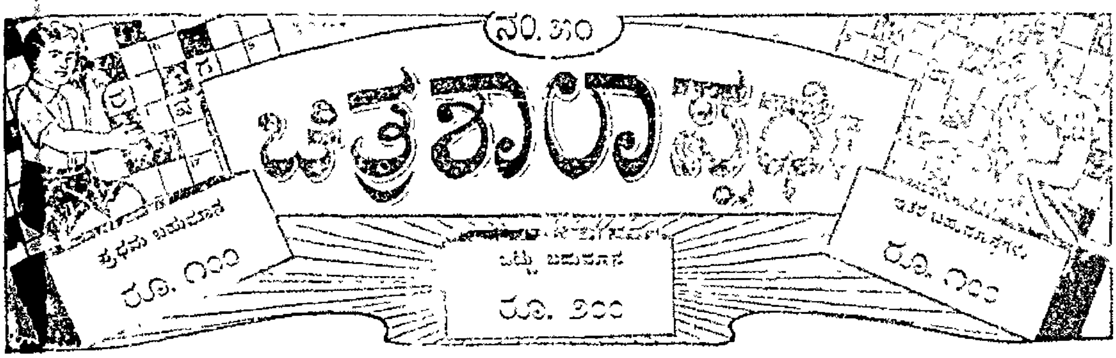

.... ಒಂದು ರೂ. ಗೆ ಆರು ಉತ್ತರಗಳನ್ನು ಕಳುಹಿಸಬಹುದು ....

ಸೂಚನೆ:—ಈ ಸ್ಪರ್ಧೆಯ ಸರಿಯಾದ ಉತ್ತರವು ಸಾ ಥ್ವಿ ಎಡಿಟರ ಬಳಿ ಮೊಹರು ಮಾಡಿ ಇಟ್ಟಿರುತ್ತೆ. ಅದಕ್ಕೆ ಸ್ವಲ್ಪವೂ ತಪ್ಪಿಲ್ಲದ [illegible] **ಲನೇ** ಬಹುಮಾನವು. ಒಂದು ತಪ್ಪು ಎರಡು ತಪ್ಪು ಮಾಡಿದವರಿಗೆ ಇತರ ಬಹುಮಾನಗಳು ಕೊಡಲ್ಪಡುತ್ತವೆ [illegible] **ಲಾಗುತ್ತೆ** [illegible] **ವಿಚಾರ** ಸ್ಪರ್ಧಿಯ [illegible] ಸ್ಪರ್ಧೆಗಳನ್ನು ಅಂಗೀಕರಿಸುವುದಿಲ್ಲ. ನಾಲ್ಕು ಉತ್ತರಗಳನ್ನು ಕಳುಹಿಸುವವರು ಇನ್ನು ಎರಡು ಉತ್ತರಗಳನ್ನು ಉಚಿತವಾಗಿ ಕಳುಹಿಸಬಹುದು. [illegible] **ಸ್ಟ್ಯಾಂಪು**, ಅಥವಾ [illegible] ಪೋಸ್ಟಲ್ ಆರ್ಡರ್ ಅಥವಾ ಮನಿಯಾರ್ಡರ್ ಮೂಲಕ ಕಳುಹಿಸಬಹುದು. ಉತ್ತರಗಳನ್ನು [illegible] ಸಾಥ್ವಿ **ಕಂ**ಪನಿ [illegible] (ಶಾಯಿಯಲ್ಲಿ) ಬರೆದು ಕಳುಹಿಸಬೇಕು. ಉತ್ತರಗಳು [illegible] ತಾರೀಖು [illegible] ಸಂತರ ಕಳುಹಿಸುವ ಉತ್ತರಗಳನ್ನು ಸ್ವೀಕರಿಸುವುದಿಲ್ಲ. ಸರಿಯಾದ ಉತ್ತರವು [illegible] ನೇ ಸಾಥ್ವಿ [illegible] ಪ್ರಕಟಿಸಲಾಗುತ್ತೆ.

ವಿಳಾಸ— ಮ್ಯಾನೇಜರ್, ಚಿತ್ರಶಾಲಾ ಸ್ಪರ್ಧೆ, ಒಂಟಿಕೊಪ್ಪಲು, ಮೈಸೂರು.

ಮ. ಸೂ.—ನಮ್ಮ ಏಜಂಟರುಗಳು:— [illegible] ಮೈಸೂರು [illegible] **ನಂ. 40** [illegible] ಬೆಂಗಳೂರು. [illegible] **ಚಿತ್ರ**ದುರ್ಗ— [illegible] ದಾವಣಗೆರೆ.

ಎಡದಿಂದ ಬಲಕ್ಕೆ

೧. ವಿದ್ಯಾರ್ಥಿಗಳ [illegible]

ಮೇಲಿನಿಂದ ಕೆಳಕ್ಕೆ

೧. ಇದರಲ್ಲಿ [illegible]

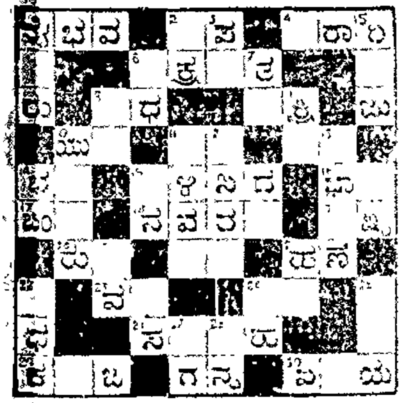

ಸ್ಪರ್ಧಾ ಭಿಗಳಿಗೆ ವಿನಂತಿ:

ನಮ್ಮ ಸ್ಪರ್ಧೆಯ [illegible]

ವಸ್ತ್ರಾ ಚ

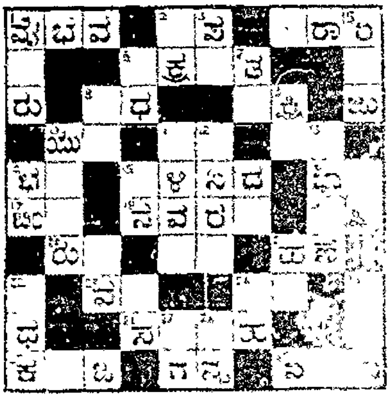

ಚಿತ್ರಶಾಲಾ ಸ್ಪರ್ಧೆ ನಂ ೨೦ ರಶೀದಿ ನಂ ...... ಪೋಸ್ಟಲ್ ಆರ್ಡರ್ ನಂಬರ್ ......

ಹೆಸರು ....

ವಿ. ಸೂ. ಪೋಸ್ಟ್ ಮೂಲಕ ಕಳುಹಿಸುವವರು [illegible]

Garden Hotel, Mysore.

(YELANDUR HOUSE, OLD POST OFFICE ROAD.)

High Class Brahmins' Boarding & Lodging Home.

With spacious compound and plenty of space for cars and other Vehicles.

Our other Establishments at Mysore

Clock Tower Square Mysore

Bus Terminus Restaurant Mysore

For particulars please Ring up Phone No. 47

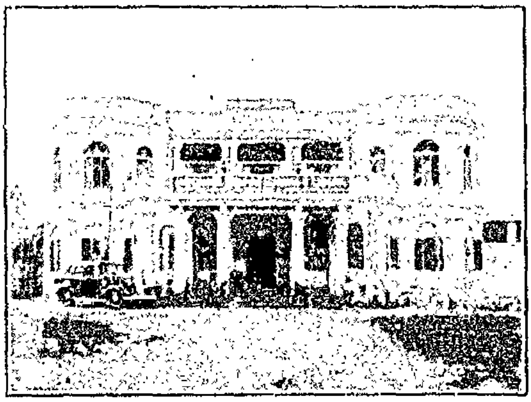

ನಮ್ಮ ಸಂಸ್ಥೆಗಳು

ಉದಯಿ ಆನಂದ ಭವನ, ಮಾರ್ಕೆಟ್ ಗಡಿಯಾರದ ಚೌಕ, ಮೈಸೂರು.

ಬಸ್ ಸ್ಟ್ಯಾಂಡ್ ರೆಸ್ಟೋರೆಂಟ್ ಮೈಸೂರು.

ಬೃಂದಾವನ ರೆಸ್ಟೋರೆಂಟ್, ಕೃಷ್ಣರಾಜಸಾಗರ.

ಹೆಚ್ಚಿನ ವಿವರಗಳಿಗೆ ಫೋನ್ ಮಾಡಿರಿ ನಂ. ೪೭

ಗಾರ್ಡನ್ ಹೋಟೇಲ್, ಮೈಸೂರು.

(ಯಳಂದೂರ್ ಹೌಸ್, ಹಳೆ ಅಂಚೆ ಕಚೇರಿ ರಸ್ತೆ)

ಉತ್ತಮವಾದ ಬ್ರಾಹ್ಮಣರ ಊಟದ ಹೋಟೇಲ್ ಮತ್ತು ವಸತಿಗೃಹ.

ಕೆ. ಗುರುರಾಜಾಚಾರ್, ಪ್ರೊಪ್ರೈಟರ್.

ಹಿಂದೂಸ್ಥಾನಕ್ಕೆ ಹೆಮ್ಮೆಗೆಯಾದ ಸ್ನಾನದ ಸಾಬೂನು

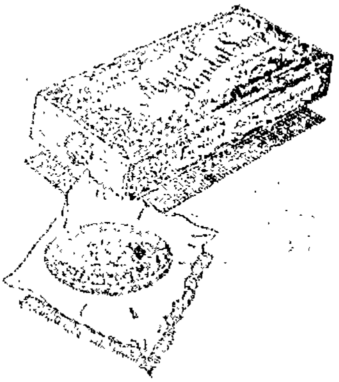

ನಿಮಗೆ ಸಿಕ್ಕಾಗದು?

ಮೈಸೂರು ಗಂಧದ ಸಾಬೂನು

ಎಲ್ಲಾ ಕಡೆಯಲ್ಲಿಯೂ ದೊರೆಯುತ್ತದೆ

ಗೌರ್ನಮೆಂಟ್ ಸಾಬೂನು ಕಾರ್ಖಾನೆ, ಬೆಂಗಳೂರು

ಅಮೃತಾಂಜನ

ಶೀಘ್ರವಾಗಿ ಗುಣಪಡಿಸುತ್ತದೆ.

ಹುಕುಕಟ್ಟು ಮದ್ದು

ಅಮೃತಾಂಜನ ಲಿಮಿಟೆಡ್

ಬೊಂಬಾಯಿ— ಮದರಾಸು.

ಸೌತ್ ಇಂಡಿಯಾ ಕಾಫಿ ಸಪ್ಲೈ ಕೋ.

ಮೈಸೂರು

Edited, Printed & Published by Agaram Rangiah B.A., at Sri Rama Press, D. Subbiah Road, Mysore.

॥ ಸತ್ಯಮೇವೋದ್ಧರಾಮ್ಯಹಮ್ ॥

ರಾಜಧಾನಿಯ ರಾಷ್ಟ್ರೀಯ ವಾರ ಪತ್ರಿಕೆ.

ಮೈಸೂರು ಎಂ. ವೆಂಕಟಕೃಷ್ಣಯ್ಯನವರ ಜ್ಞಾಪಕಾರ್ಥವಾಗಿ ಪ್ರಕಟಿಸಲ್ಪಡುತ್ತದೆ.

ಸಂಪಾದಕರು : ಆಗರಂ ರಂಗಯ್ಯ, ಬಿ.ಎ.

ಸಂಪುಟ ೩] MYSORE : MONDAY 23—3—39 — ಮೈಸೂರು : ಸೋಮವಾರ ೨೩—೩—೩೯ [ಸಂಚಿಕೆ ೧೨

ಮೈಸೂರಿಗೆ ಅದೃಷ್ಟ

ಮೈಸೂರು ಸಂಸ್ಥಾನಕ್ಕೆ ಅದೃಷ್ಟ ಕೂಡಿಬರುತ್ತಿದೆ. ಬೆಂಗಳೂರು ದಂಡು ಇನ್ನೂ ನಮ್ಮ ಕೈಗೆ ಬಂದು ಸೇರಿಲ್ಲ. ನಮ್ಮ ದಲ್ಲೇ ಸೇರಬಹುದು. ಅಷ್ಟರಲ್ಲಿ ಇನ್ನೂ ಒಂದು ಪ್ರದೇಶವು ನಮ್ಮ ಸೀಮೆಗೆ ಸೇರುವುದಿದೆ. ಕೊಡಗು ದೇಶವನ್ನು ಮೈಸೂರಿಗೆ ಕೊಟ್ಟುಬಿಡಬೇಕೆಂದು ಇಂಡಿಯಾ ಸರ್ಕಾರದವರು ಆಲೋಚಿಸುತ್ತಿದ್ದಾರೆ. ಈಗ ಅದು ಚೀಫ್ ಕಮೀಷನರ ಆಡಳಿತಕ್ಕೆ ಒಳಪಟ್ಟಿದೆ. ಸಂಯುಕ್ತ ರಾಜ್ಯಾಂಗದಲ್ಲಿ ಕೊಡಗನ್ನು ಯಾವುದಾದರೊಂದು ಪ್ರಾಂತಕ್ಕೆ ಸೇರಿಸಿಬಿಡಬೇಕೆಂಬ ಆಲೋಚನೆ ಇದೆ. ಅದನ್ನು ಮೈಸೂರಿಗೆ ಸೇರಿಸುವುದು ಸರ್ವೋತ್ತಮವೆಂದು ಭಾವಿಸಲ್ಪಟ್ಟಿದೆ. ಇದಕ್ಕೆ ದೇಶದ ಪ್ರಮುಖರು [illegible] ಮೈಸೂರಿಗೆ ಸೇರಿಸಿಕೊಳ್ಳಲು [illegible] ಪ್ರಯತ್ನ ನಡೆಯುತ್ತಿದೆ. [illegible]

[illegible]

[illegible]

[illegible] ಈ ಪ್ರದೇಶವು ಸೇರುತ್ತಿದ್ದರೆ [illegible] ಬಂದು ಸೇರಲಾರದೇ? [illegible]

ಯಾವ ಧ್ವಜ ನೋಡಲಿ?

ಧ್ವಜಾರೋಹಣ [illegible] ಮೈಸೂರು ಧ್ವಜವನ್ನು [illegible] ರಾಷ್ಟ್ರೀಯ ಧ್ವಜವನ್ನು [illegible] ಯಾವ ಧ್ವಜವನ್ನು [illegible] ಮೈಸೂರು ಧ್ವಜವನ್ನು [illegible] ರಾಷ್ಟ್ರಧ್ವಜವನ್ನು [illegible]

ಮೈಸೂರು ಧ್ವಜ

ಮೈಸೂರಿನ [illegible] ಧ್ವಜದ [illegible] ಪ್ರಕಟಿಸಿದ್ದಾರೆ. [illegible]

[illegible] ರಾಷ್ಟ್ರಧ್ವಜವನ್ನು [illegible] ಧ್ವಜವನ್ನು [illegible] ಮೈಸೂರಿನ [illegible]

ಮೈಸೂರಿನ ಮೇಲ್ಪಂಕ್ತಿ

[illegible] ಮೈಸೂರು [illegible]

[illegible] ಮೈಸೂರಿನ [illegible]

ರಾಷ್ಟ್ರಧ್ವಜವನ್ನು ಎಲ್ಲರೂ ಗೌರವಿಸಬೇಕು

[illegible] ಗೌರವವನ್ನು ಕೊಡಬೇಕೆಂದು [illegible]

ಅಲಂಕಾರಕ್ಕೋ, ಕಲಹಕ್ಕೋ?

[illegible] ರಾಷ್ಟ್ರಧ್ವಜವನ್ನು [illegible] ಮೈಸೂರು [illegible]

ವಿಧಿಯ ಮುಳಿ

ಬರೆದವರು:— ಮಾ॥ ಕೆ. ಎಸ್. ವೆಂಕಟಸುಬ್ಬರಾವ್,
ಇಂಟರ್ ಮೀಡಿಯೆಟ್ ಕಾಲೇಜ್, ಮೈಸೂರು.

ವಿಧಿಯ ಚೇಷ್ಟೆ ಅಷ್ಟು ಇಷ್ಟು ಎಂತಲ್ಲ. ಅದರ ನಿಜವನ್ನು ಅರ್ಥಮಾಡಿಕೊಂಡವರ್ಯಾರು. ವಿಧಿಯು ನಮಗೆ ಎರಗುವುದು ಲೋಕದ ಜನರು ಅದರ ಪರಿಣಾಮವನ್ನು ನಿತ್ಯವೂ ನೋಡುತ್ತಾರೆ. ಅದರ ಮಹಿಮೆಯನ್ನು ಕೊಂಡಾಡುವರು. ಕೆಲವರು ಹಳಿಯುವರು. ಕೆಲವರು.

ಆ ವಿಧಿಗೆ ಬಡವರು, ಐಶ್ವರ್ಯವಂತರು, ಅನ್ಯಾಯ ಭೇದವಿಲ್ಲ. ಹೆಂಗಸರು ಗಂಡಸರು ಎಂಬ ವಿವೇಚನೆಯಿಲ್ಲ. ಅಯ್ಯೋ, ಪಾಪಿ ವಿಧಿ! ಎಂದು ಕಣ್ಣೀರಿಡುವವರಿಗೂ ಇಲ್ಲ. ಅವನಿಗೆ ಸದ್ಗುಣರ ದುರ್ಗುಣ ನಷ್ಟ ನೀತಿವಂತ ಅಯೋಗ್ಯನೂ ಆಗುವನು. ಅವನ ಬಾಳುವುದು ಎಂದು ಆ ಪದಾರ್ಥದ ಪಾಲಿಯ ಬಾಯಿಗಳು ಮರದ ಕಾಯಿಯು. ಸ್ವಾತಂತ್ರ್ಯದಿಂದ ಹಿರಿಯಾದಂತ ನಡೆದ ಸ್ನೇಹಿತರು ಬಿಡಲು ಕಾಣದ ಬಂಧನ ಕಟ್ಟಬಹುದು ಅಧೋಮುಖನಾಗಿ ಪಾತಾಳಕ್ಕೆ ಬೀಳುವರು. ಒಬ್ಬನಲ್ಲಿ ವಿಧಿಯು ಪ್ರಪಂಚವನ್ನು ಬಿಟ್ಟಾಗಿರುವ ಹಾದಿಗೆ ಎಳೆದುಕೊಂಡು ಹೋಗುವದು. ಕಿರುಕುಳವನ್ನು ಕೊಡುವ ಕೊಂಡಿಗ—ಯು. ವಿಧಿಯು ಆ ಚೇಷ್ಟೆಯ ವ್ಯಾಪಾರಕ ಮಾರ್ಗಕ್ಕೆ ಒಂದು ಮುಳಿ. ಅದನ್ನು ಕೊನೆಗಾಣಿಸುವ ಹೊರತು ಬೇರೆ ಕೈ ನಡುವಿಲ್ಲ, ಬತ್ತಕ್ಕೆ ನೀಡುತ್ತಿಲ್ಲ.

ಅವರ ಈ ವಿಧಿಯು ಬರುವ ದಾರಿಯನ್ನು ತಿಳಿದುಕೊಳ್ಳುವ ದಾರಿ ಕಂಡೆಯಾ. ಅಗೋ ಅಲ್ಲಿ! ಲೋಕದ ಕಣ್ಣಿಗೆ ಕಾಣದೆ ದೂರ ಬಲುದೂರ ಆತ್ತು, ಅಲ್ಲಿ ಇಲ್ಲಿ ಬಹು ಪೆಟ್ಟಿದ್ದರೂ ಗೋಚರಿಸದೆ ನೋಡುತ್ತಿರುವ ಅದರ ರೂಪವನ್ನು ಮೂಢ ನಿಸ್ಸಹಾಯರು ನೋಡಲಾರರು. ಅದ್ದರಿಂದ ಬುದ್ಧಿ ಕೆಡಿಸುವ ಫಲದಿಂದ ಆ ನಿಸ್ಸಹಾಯ ವಿಧಿಯು ಜಾಣರ ಮೋಡಿಗೆ ಮರುಳಾಗಿ—ಅ ಮುಗ್ಧರಿಗೆ ಇಲ್ಲ. ಇದನ್ನು ಕಂಡು ಕೇಳಿದವರು, ಬೇರೆಯವರು ಕಂಡ ಕಲೆಯಂತೆ ಪಾರ್ಥನನ್ನು ಕಂಡ 'ಇರುಳಿ ಅದರ ಕೋಲ' ಯೆಂಬ ಪಾತ್ರದಂತೆಯೂ ಅವನನ್ನು ಕಂಡು ಬಾಯಿ ಮುಚ್ಚಿಕೊಂಡಂತೆ, ಮೂಗಿ ಬಾಯಿ ಹೊಡೆ ಇನ್ನೊಬ್ಬರ ಮೇಲೆ ವಿಧಿ ಕತ್ತಲೆಯ ಶಕ್ತಿಗಳನ್ನೆಲ್ಲ ಸೆಳೆದು ತರುವುದು.

ಈ ವಿನೋದ ನಾಟ್ಯ ಶಾಲೆ ಆ ವಿಧಿಯನ್ನು ಬಲುದೂರ ಅಟ್ಟುವುದು ಹೇಗೆ—ಹಿಂತ ಹಿಂದು; ಕೂತಲ್ಲಿಯೇ ಕೂತು, ಬಿಡದ ಕೆಸರನ್ನು ನೋಡಿ ಬಾ! ಎಂದು ನಗುತ್ತಿವೆ. ಅಡಿಯಲ್ಲಿ ಮನುಷ್ಯನು ಹಿಡಿದಿರುವನು. ಬಾ ಅತ್ತಲೀ ಕಡೆ! ಎಂದು ಕೈಬೀಸಿ ಕರೆಯುತ್ತಿದೆ. ಅದರ ಮೌನ! ಮೌನ! ಕೇವಲ ಭೀಕರತೆ ಕಾಣದ ಬಯಕೆ. ಎಂತಹ ಮಾಯೆ!

ಈ ನಿರ್ಜೀವ ಮುಳಿ ಆದರ ಪ್ರಭಾವದ ವ್ಯಕ್ತಿ ಯಿಂದ ಬೆಳೆದಿರುವ ಜೀವಿಗಳ ವಿಧಿಯು ದುರ್ಬಲರನ್ನು ಅಳುಕಿ, ಅದನ್ನು ನೂಕಿದ ಮನ ಪ್ರತಿಸ್ಪರ್ಧಿ ಅವರ ಮಾರ್ಗದ ಪಾತ್ರದಂತೆಯೂ ಆ ಘೋರದ ಸ್ಥಳದ ಸ್ಥಿತಿಯಲ್ಲಿಯೇ ಹಿಂತ, ಕೂತಲ್ಲಿಯೇ ಕೂತು" ಹೆಂಡತಿ ವಿಧಿದ ಕೋವಿ ಮತ್ತು 'ಯುದ್ಧ ಶಕ್ತಿಸಾಮರ್ಥ್ಯ ಘೋರ ಅವತಾರದ ಪ್ರತೀಕ ವಿಗ್ರಹ"— ಇದು ಸ್ವಾತಿ ಮಳೆ, ಇದು ಸತ್ಯಕ್ಕೆ ಇಳಿದೇ ನಿಂತಿ!

ಇವನ್ಯಾರು? ಎಂಥಹ ಸೌಖ್ಯ! ಎಂತಹ ಸಮರ್ಥ! ಅಯ್ಯೋ ದಾಕ್ಷೆ ಆ ವಿಧಿಯು ಹಾದಿಗಳ ಕೊನೆಗೋ ಆದರೆ!— ಅದನ್ನು ತಿಳಿಯ ಪಾತಾಳಕ್ಕೆ ಮಟ್ಟಿ ಬರುವ ವೇಷಧಾರಿ ನಾರಾಯಣನಾದನು.

ನಾರಾಯಣನು ಬಿ ಎ. ವಯಸ್ಸಿನ ಯುವಕ. ಇವನಿಗೆ ಪುಸ್ತಕಗಳನ್ನು ಕಂಡರೆ ಪ್ರಾಣ— ಎಲ್ಲಿ ಪುಸ್ತಕ ಕಂಡು ಮುದ್ರಿಸುವ ಹುಚ್ಚು ಹಿಡಿಯುವಂತೆ. ದೂರ ಎಲ್ಲೋ ಹೇಳಿದ ಸ್ವರ್ಗವನ್ನು ಶಕ್ತಿಗಳು ಇದ ರ ಒಬ್ಬ ಬಿನ್ನರ್ ಕಂಡು ಪುಸ್ತಕ ಪುಸ್ತಕವೇ, ನಾರಾಯಣ ನಾರಾಯಣನೇ.

ಇವನ ಜ್ಞಾನ ಭಂಡಾರವು, ಹಾ! ಎಷ್ಟು ಸ್ವಚ್ಛವಾದದ್ದು! ಕತ್ತಲೆಗೆ ಇಲ್ಲಿ ಆಸ್ಪದವೂ ಇಲ್ಲ. ಎಲ್ಲಿಂತು ಜೀವ ಜ್ಯೋತಿಯಾಗಿ ನಾರಾಯಣನು ಇದನಾಗಿ ದಾಟಿತೆ? ಇದನ್ನಾದರೂ ಯೋಚನೆಗೆ ಆ ರೀಣವಿಲ್ಲ. ಸದಾನಂದ—ಚಿನ್ಮಯಾನಂದ ಸ್ವಾಮಿ. ಸರಿ, ಇವನಿನ್ನೇನು ಕೆಲಸ? ವಿದೂ ಇಲ್ಲ! ಏನಾದರೂ ಬಂದಿದ್ದರೆ ತಾನೇ ಅದನ್ನು ಹೋಗುವಾಗಿ ಅವರ ಬಾಳ ನ್ನು ತಿಳಿಸಲು ಬರುವುದು ವಿಧಿ?

ಪ್ರಪಂಚ, ಪ್ರಪಂಚ ಎನ್ನುವ ಯೋಚನೆ ಇವನಿಗಿಲ್ಲ. ಒಬ್ಬನೇ ಒಂದು ಕಡೆ ಕೂತು, ಆದರ ವಿದ್ಯೆ—ಜ್ಞಾನ ಜ್ಯೋತಿ ಆನಂದ ಪಡುವನು. ಆದರೆ ಮಾತ್ರ ಇದು ಆದರ ಮನಸ್ಸು ಏಕೆಂದರೆ ನೀಳವಾದ ಪ್ರಕೃತಿ ದೇವಿಯನ್ನು ನವಾ ತನ್ನ ಮುಂದೆ ನಿಲ್ಲಿಸಿಕೊಂಡಿರುವನು. ಅದನ್ನು ನೋಡಿ ಇ ಸಂತಸಪಡುವನು. ಅವರೂ ಆನಂದಮಯ ಮಾತಲ್ಲ! ಎಂಥಾ ಸೌಂದರ್ಯ ಭಾಗ್ಯವಂತನವನು!— ಈ ಆನಂದ ಸದಾನಂದ ಸ್ವಾಮಿ!

ಪ್ರಪಂಚದ ವ್ಯಾಪಾರಗಳಿಗೆ ಇವನ್ನು ಮನಗೊಡುತ್ತಿದ್ದಿಲ್ಲ—ಈ ನಾರಾಯಣ. ಐಶ್ವರ್ಯವಂತನನ್ನು ಕಂಡ ವಿಧಿ ತಾನೆ ಅವನ ಬೆನ್ನಟ್ಟಿ ಬರುವುದು! ಅವನ ಐಶ್ವರ್ಯವನ್ನು ಸೂರೆ ಮಾಡುತ್ತಿದೆ! ಆ ದಾರಿದ್ರ್ಯವನ್ನಾಗಿ ಮಾಡಿ ಪಾತಾಳಕ್ಕೆ ನುಗ್ಗುತ್ತಿದೆ.' ಒಡೆಯನಾಗಿದ್ದರೆ ತಾನೇ ವಿಧಿ ಇವನ್ನು ಬಡತನವನ್ನು ತಂದೊಡ್ಡುವುದು! ಮುಳಿಯುಗವಾಗಿದ್ದರೆ ತಾನೇ ಕಷ್ಟಗಳನ್ನು ತರುವುದು!

ಈ ಜನರಿಗೆ ಪ್ರಪಂಚದ ಅರಿವೇ ಇಲ್ಲ. ಪೆಟ್ಟಾಯಿಗಳ ಕಡೆ ಮನವೇ ಇಲ್ಲ. ಭೋಗಗಳೆಂದರೇನೆಂಬುದೂ ತಿಳಿಯದು— ಅದರ ಆನಂದ ಸದಾನಂದ ಸ್ವಾಮಿಗಳು. ಎಲ್ಲಿ ಬೇಕೋ ಒಂದು ಮೂಲೆಯಲ್ಲಿ ಅಡಗುವರು. ನಡೆದುದ್ದೇ ನೋಡುವರು. ಕಲ್ಲೇನನಾಗುವರು. ಆನಂದಸಾಗರದಲ್ಲಿ ಮುಳುಗುವರು— ಅವರ ದೂರ ಹೋಗುವುದೇ ಇಲ್ಲ. ಇಂತಹವನನ್ನು ಮುಟ್ಟಲು ಹೇಗೆ ತಾನೇ ಸಾಧ್ಯ ಆ ವಿಧಿಗೆ?

ಪ್ರಪಂಚದಲ್ಲಿಯೇ ಇರುವನು, ಇಲ್ಲದವನು, ನೋಡುವನು. ಇದ್ದಾಗಲೂ ಅವುಗಳ ಸಾಮೀಪ್ಯವನ್ನು ವಿಧಿಯು ಸೇರಿಸಲಿಲ್ಲ. ಆದ್ದರಿಂದ ಇರುವನು ಇವನು ಪ್ರಪಂಚದಲ್ಲಿ ಸೇರದಿರುವುದು ವಿಧಿ. ಏನಿದರ ಕರ್ಮ ಯೋಗೆಂಬ ಬಾಂಧವ್ಯ?

ಯಾವಾಗ ಮನುಷ್ಯನು ತನ್ನ ಯೋಗ್ಯತೆ ಒಂದು ಸ್ಥಿತಿಯನ್ನು ಉಲ್ಲಂಘನಮಾಡಿ ಅದರಿಂದ ಇಲ್ಲದವನ ಮುಳುಗುವನೋ, ಆಗ ವಿಧಿಯು ತನ್ನ ಸಂಗಡವೇ ಕತ್ತು ಹಿಡಿದು, ಅವನನ್ನು ತನ್ನ ಜೊತೆಗೆ ನಿಲ್ಲಿಸಿಕೊಂಡು ತನ್ನ ಕೆಲಸಗಳಲ್ಲಿ ತೊಡಗುವುದು, ಬಗೆ ಬಗೆಯ ಕಷ್ಟಗಳನ್ನು ತಂದೊಡ್ಡುವುದು. ಇದೇ ದಿನೇ ದಿನೇ ಅವನನ್ನು ಸದೆದು ಅವನ ಸರ್ವನಾಶಕ್ಕೇ ವ್ಯವಸ್ಥೆಯಾಗುವುದು.

ಆದರೆ ಯಾವಾಗ ಮನುಷ್ಯನು ಪ್ರಪಂಚದಲ್ಲಿದ್ದರೂ ಇಲ್ಲದವನಂತೆ ತನ್ನ ಜೀವನವನ್ನು ನಡೆಸುವನೋ, ಆಗ ಮುಳಿಗನು.

ಮುಗಿಯದ ತಿಂಡಿ

ಎಷ್ಟು ತಿಂದರೂ ಮುಗಿಯದ ಒಂದು ತಿಂಡಿ ಇದೆ, ನಿಮಗೆ ಗೊತ್ತಿದೆಯೆ? ಚ್ಯೂಯಿಂಗ್ ಗಂ. ಇದು ಹುಟ್ಟಿ ಸುಮಾರು 70 ವರ್ಷಕ್ಕೆ ಹಿಂದೆ. ಥಾಮಸ್ ಆಡಮ್ಸ್ ಎಂಬೊಬ್ಬ ಮನುಷ್ಯನು ಇದನ್ನು ಕಂಡು ಹಿಡಿದನು. ರಬ್ಬರು ಗಿಡದಂತೆ ಒಂದು ಗಿಡದ ರಸ ಇದು, ಮೆಕ್ಸಿಕೋದಲ್ಲಿ ಬರುವ ವ್ಯಾಪಾರಿಗಳು ಬರಲಿಲ್ಲ. ಅವರಲ್ಲಿ ಮತ್ತು ಹೇಗೆ ಮಾಡಬೇಕು ಎಂದು ತಿಂಡಿಯ ಯೋಚನೆ ಆತನು ಅದಕ್ಕೆ ರುಚಿ ಎಷ್ಟು ಚೆನ್ನಾಗಿ ಸೇರಿಸಿದನೆಂದರೆ ಈಗ ಚ್ಯೂಯಿಂಗ್ ಗಂ ಇಲ್ಲದ ಸ್ಥಳವಿಲ್ಲ. ದೇಶವಿಲ್ಲ. ಕುಣಿದರೂ ಕೆಲಸ ಇಲ್ಲ. ಫುಟ್‌ಬಾಲ್ ಕ್ರಿಕೆಟ್‌ಗಳಲ್ಲಿ ಬಿಟ್ಟು ಹಿಡಿದಿರುವುದಿಲ್ಲ. ಕಡೆಗೆ ಸಿನೆಮಾಕ್ಕೆ ಹೋದರೂ ಇದೆ.

ಈ ಪದಾರ್ಥ ಒಂದು ವರ್ಷಕ್ಕೆ ಒಂದು ವ್ಯಕ್ತಿ ಉದ್ದ ತಯಾರಾಗುತ್ತಿದೆ. ಅದಕ್ಕೆ ಒಟ್ಟು ವ್ಯಾಪಾರ 30 ಕೋಟಿ ರೂಪಾಯಿ ಇದೆ. ಹೇಗಿದೆ? ಹದಿನಾರು ವರ್ಷದವರೂ ಅಲ್ಲದೆ ಇದರ ಹವಯೋಗ್ಯ, ನಿಮಗೆ ಬೇಕಾದರೆ ಉಗುಳಬೇಕು, ಅಷ್ಟೇ.

ಆ ನಂತರ, ಮೂರರೂ ನಾವು ವಿಧಿ. ಒಡವೆಯು ಬೆಣ್ಣೆ ಬೆಟ್ಟ, ಆಗಲೇ ಅಲ್ಲಿ ಒಡವೆ ವಿಧಿ ನಿಮ್ಮ ಕಂಡು.

ನಿಮಗಿಷ್ಟವೇ ಮುಖ, ನಿಮ್ಮ ಅತ್ತಿಕ್ಕಿದವೆ ಶಾಂತಿ?

ದ್ರಾಕ್ಷಾಮೃತ

ಈ ದ್ರಾಕ್ಷಾಮೃತವು ಸಹ್ಯಾದ್ರಿ ಪರ್ವತದಲ್ಲಿ ಅನೇಕ ವನಸ್ಪತಿಗಳ ರಸವನ್ನು ಗಳೊಂದಿಗೆ ದ್ರಾಕ್ಷಾರಸವನ್ನು ಸುಕೃತವಾಗಿ ಸ್ವದೇಶಿ ಯಂತ್ರದಿಂದ ಶಾಸ್ತ್ರೋಕ್ತ ಪದ್ಧತಿ ಪ್ರಕಾರ ತಯಾರು ಮಾಡಿರುವವರಿಂದ ಸ್ವಾದಿಷ್ಟವೂ ಮತ್ತು ಮಧುರವೂ ಆಗಿದೆ.

ಇದರ ಸೇವನೆಯಿಂದ ಶರೀರದೊಳಗಿನ ಹಳೆ ಕಡತೆ (ಗರಮಿ) ಸಂಪೂರ್ಣವಾಗಿ ನಾಶವಾಗುತ್ತದೆ. ಮತ್ತು ಧಾತುಸ್ರಾವ, ಸ್ವಪ್ನದೋಷದಿಂದ ಅಥವಾ ಬೇರೆ ಯಾವುದೇ ಕಾರಣದಿಂದ ಬಂದ ಅಶಕ್ತತೆಯಿಂದ ಶ್ವಾಸ, ಕೆಮ್ಮುಗಳು, ಅಜೀರ್ಣ, ಬಳಲಿಕೆ, ತಲೆ ತಿರುಗುವದು ಮುಂತಾದ ಎಲ್ಲ ವಿಕಾರಗಳು ನಷ್ಟವಾಗಿ ಶರೀರವು ಬಲಿಷ್ಠವಾಗುತ್ತದೆ. ಮತ್ತು ಅನ್ನ ಚೆನ್ನಾಗಿ ಪಚನವಾಗಿ ರಕ್ತವೃದ್ಧಿ ಸಾಧ್ಯವಾಗುತ್ತದೆ. ಇದರ ಸೇವನೆಯಿಂದ ತರುಣರಿಗೆ ವೃದ್ಧಾಪ್ಯದಿಂದ ಅಥವಾ ಬೇರೆ ಕಾರಣದಿಂದ ಬಂದ ನಾಶಕ್ತತೆ ನಿವೃತ್ತವಾಗಿ ಆರೋಗ್ಯ ಲಭಿಸುವುದು. ಅದರಿಂದ ಸ್ತ್ರೀಯರಿಗೆ ಗರ್ಭಾಶಯದ ರೋಗಗಳು ಪುಷ್ಟಿ ದೊರಕುವದು. ಹೆಂಗಸರಿಗೂ ಮತ್ತು ಮಕ್ಕಳಿಗೂ ಈ ಔಷಧವು ಗುಣಕಾರಿ ಇದೆ. ಮನುಷ್ಯನ ರಕ್ತ ಮತ್ತು ಬುದ್ಧಿ ಗರ್ಭ ಸಂಬಂಧವಾದ ರೋಗಗಳಲ್ಲಿ ಕೂಡ ಅನೇಕ ಗುಣಗಳ ಹೆಂಗಸರಿಗೆ ಸಂತತಿ ವೃದ್ಧಿಯಾಗುವದು. ಈ ಔಷಧದ ಮೂರು ಬಾಟ್ಲಿಗಳನ್ನು ಸೇವನೆ ಮಾಡಿದರೆ ಪೂರ್ಣ ಗುಣವಾಗುತ್ತದೆ. ಇದರ ಅನುಭವ 1 ಬಾಟ್ಲಿ ಸೇವನೆ ಮಾಡಿದ ಅನಂತರ ನಿಮಗೆ ತಿಳಿದೀತು.

1 ಬಾಟ್ಲಿ ಬೆಲೆ ರೂ-೪-೦, 3 ಬಾಟ್ಲಿ ರೂ-೪-೦, ½ ಡಜನ್ ಬಾಟ್ಲಿ ಬೆಲೆ ರೂ—೦—೦

ಮ್ಯಾನೇಜರ್—ದ್ರಾಕ್ಷಾಮೃತ ಆಫೀಸ್. ಪೋಸ್ಟ್ ಸಿಡ್ಡಾಪುರ, ಜಿಲ್ಲಾ ಬೆಳಗಾವಿ.

ಮೈಸೂರು ಸ್ಟಾಕಿಸ್ಟ್ರು:—ಟಿ. ಸಿ. ಪಟೇಲ್, ಹೋಲಸೇಲ ಆನಂದ ಭವನ ಮಹಾರಾಜ ಫಾರ್ಮಸಿ, ಸಯ್ಯಾಜಿರಾವ್ ರೋಡ್. ಬೆಂಗಳೂರು ಸಿಟಿ:—ಸಿ. ಶಾಸ್ತ್ರಿ ಅಂಡ್ ಸನ್ಸ್, ಚಿಕ್ಕಪೇಟೆ. ತುಮಕೂರು:—ಟಿ. ಆರ್. ಗುರು ಚನ್ನ ಬಸಪ್ಪ ಅಂಡ್ ಬ್ರದರ್ಸ್. ಚಿತ್ರದುರ್ಗ:—ಎಂ. ಎಲ್. ಸುಬ್ಬಯ್ಯಶೆಟ್ಟಿ. ಶಿವಮೊಗ್ಗ:—ಶ್ರೀ ಕೃಷ್ಣ ಟ್ರೇಡಿಂಗ್ ಕಂಪನಿ, ಮತ್ತು ವೆಂಕಟರಾವ್ ಬ್ರದರ್ಸ್. ದಾವಣಗೆರೆ:—ಮಲ್ಲಿಕಾರ್ಜುನ ಮತ್ತು ಕೆ. ಭೋಗಯ್ಯಶೆಟ್ಟಿ ಅಂಡ್ ಬ್ರದರ್ಸ್.

ರಾಜಕುಮಾರರ ವಿವಾಹ ವೈಭವ

ಪಟ್ಟಣದಲ್ಲೆಲ್ಲಾ ಆನಂದೋತ್ಸಾಹ

ಕಳೆದ ಗುರುವಾರ ನೇ ತಾ|| ಘನ ಮೈಸೂರು ಅರಮನೆಯಲ್ಲಿ ರಾಜಕುಮಾರರಾದ ಶ್ರೀ ಜಯಚಾಮರಾಜೇಂದ್ರ ಒಡೆಯರವರ [illegible] ಸಂಸ್ಥಾನದ ರಾಜರ [illegible] ಶ್ರೀಮತಿ ಸತ್ಯ [illegible] ವಿವಾಹ ಮಹೋತ್ಸವವು ಅತ್ಯಂತ ವಿಜೃಂಭಣೆಯಿಂದ ನಡೆಯಿತು. ಉಭಯ ಸಂಗಡದಲೂ ಸಾವಿರಾರು ಜನ ಅತಿಥಿಗಳು ಬಂದಿದ್ದರು. ಈ ಅಪೂರ್ವ ಸಮಾರಂಭವನ್ನು ನೋಡಲು ಗ್ರಾಮಾಂತರಗಳಿಂದ ಸಾವಿರಾರು ಜನ [illegible] ಬಂದಿದ್ದರು. ಸುಮಾರು ೨೦೦೦ ಜನ [illegible] ಅತಿಥಿ ಉಪಚಾರಕ್ಕೆ ವ್ಯವಸ್ಥೆ ಮಾಡಿದ್ದರು. [illegible] ಮತ್ತು [illegible] ಸರ್ಕಾರಿ ಉನ್ನತಾಧಿಕಾರಿಗಳು [illegible] ಅತಿಥಿಗಳೆಲ್ಲಾ ದರ್ಬಾರ್ [illegible] ಮಹಾರಾಜರವರು, ಯುವರಾಜರು, ರಾಜಕುಮಾರರು, ಸರ್ ಆರ್. ಕೆ. [illegible], ಸರ್ ಎ. ರಾಮಸ್ವಾಮಿ ಮೊದಲಿಯಾರ್, ಶ್ರೀ ಎಸ್. [illegible] ಪ್ರತಿನಿಧಿಗಳು ಮೊದಲಾಗಿ [illegible] ಅನೇಕರು ದಯಮಾಡಿಸಿದ್ದರು.

[illegible] ಒಡೆಯರವರು, [illegible] ವಿದ್ಯುಚ್ಛಕ್ತಿ [illegible] ಧರಿಸಿಕೊಂಡು [illegible] ರಾಜಮರ್ಯಾದೆಗಳೊ [illegible] ಅರಮನೆಯಲ್ಲಿ [illegible] ಸುಮಾರು [illegible] ಗಂಟೆ [illegible] ಮೆರವಣಿಗೆಯು [illegible].

[illegible] ಕಲ್ಯಾಣಮಂಟಪಕ್ಕೆ [illegible] ಕಲ್ಯಾಣಮಂಟಪದಲ್ಲಿ [illegible] ಮಂಟಪವನ್ನು ಸುಂದರವಾಗಿ [illegible] ವಿದ್ಯುತ್ ದೀಪಗಳನ್ನು [illegible] ಶ್ರೀ ಜಯಚಾಮರಾಜ ಒಡೆಯರವರು [illegible] ಶ್ರೀಮನ್ಮಹಾರಾಜರವರು [illegible].

[illegible] ರಾಜಕುಮಾರಿ ಶ್ರೀಮತಿ [illegible] ಆಭರಣಗಳನ್ನು [illegible] ಶ್ರೀಮನ್ಮಹಾ [illegible]

ಮೈಸೂರಿನಲ್ಲಿ ಜವಾಬ್ದಾರಿ ಸರ್ಕಾರ

ಅಖಿಲಭಾರತ ಕಾಂಗ್ರೆಸ್ ಕಾರ್ಯಕಾರಿ ಸಮಿತಿಯ ಸೂಚನೆ.

ಅಖಿಲ ಭಾರತ ಕಾಂಗ್ರೆಸ್ ಕಾರ್ಯಕಾರಿ ಸಮಿತಿಯು ಕಳೆದ ವಾರ [illegible] ಯಲ್ಲಿ ಸೇರಿ ಅನೇಕ ವಿಷಯಗಳನ್ನು ಪರಿಶೀಲಿಸಿತು. ಅವುಗಳಲ್ಲಿ ಮೈಸೂರಿನ [illegible] ನಿರ್ಣಯ ಪ್ರಾಮುಖ್ಯವಾದುದು. ಮೈಸೂರಿನ ವಿಷಯವಾಗಿ ಈ ಕೆಳಗೆ ಕಂಡಂತೆ ಠರಾವನ್ನು ಮಾಡಲಾಗಿದೆ:—

ವಿದುರಾಶ್ವತ್ಥದ ಘಟನೆಗಳ ವಿಷಯವನ್ನು ಪರಿಶೀಲಿಸಲು ಸಮಿತಿಯನ್ನು ನೇಮಿಸಿರುವುದರಿಂದ, ಆ ಬಗ್ಗೆ [illegible] ಅಭಿಪ್ರಾಯವನ್ನು ಈಗಲೇ ವ್ಯಕ್ತಪಡಿಸುವುದಿಲ್ಲ.

ಶ್ರೀಮನ್ಮಹಾರಾಜರು ಸಂಸ್ಥಾನದಲ್ಲಿ ಜವಾಬ್ದಾರಿ ಸರ್ಕಾರವನ್ನು ಸ್ಥಾಪಿಸಬೇಕೆಂದು ಈ ಸಮಿತಿಯು ಭಾವಿಸುತ್ತದೆ. [illegible] ಸಂದರ್ಭಗಳಲ್ಲಿ [illegible] ಜವಾಬ್ದಾರಿ [illegible] ಮಂಡಲ [illegible] ಬೇಕು.

ವಿದುರಾಶ್ವತ್ಥದಲ್ಲಿ [illegible] ಈ ಸಮಿತಿಯು [illegible] ಸೂಚಿಸುತ್ತದೆ.

ಸರ್ಕಾರ [illegible] ಮೈಸೂರು ಸರ್ಕಾರಕ್ಕೂ ಮೈಸೂರು ಕಾಂಗ್ರೆಸ್ಸಿಗೂ [illegible] ಒಪ್ಪಂದದ [illegible] ಈ ಸಮಿತಿಯು ಅನುಮೋದಿಸುತ್ತದೆ.

ಈ ಒಪ್ಪಂದವನ್ನು [illegible] ಒಪ್ಪಂದದ [illegible] ಶ್ರೀಮನ್ಮಹಾರಾಜರವರನ್ನೂ [illegible]

[illegible] ಶ್ರೀಮನ್ಮಹಾರಾಜರವರು [illegible]

[illegible] ಸಂಕಲ್ಪ, [illegible] ಕನ್ಯಾದಾನ, [illegible] ಕಾರ್ಯಕ್ರಮಗಳಲ್ಲವೂ [illegible]

[illegible] ಕನ್ಯಾದಾನ [illegible]

[illegible]

ನೇ ಶಿಸ್ತಿನಿಂದ [illegible] ಈ ಸಮಿತಿಯು [illegible].

ಮೈಸೂರು ಕಾಂಗ್ರೆಸ್ಸಿನವರು [illegible] ಈ ಒಪ್ಪಂದದ [illegible] ಸಮಿತಿಯು [illegible].

ರಾಷ್ಟ್ರೀಯ ಪ್ರಜಾಪ್ರಭುತ್ವ [illegible] ಮೈಸೂರು [illegible] ಕಾಂಗ್ರೆಸ್ಸಿನವರ [illegible].

[illegible]

ಸಂಸ್ಥಾನಗಳು [illegible] ಕಾಂಗ್ರೆಸ್ಸಿನಲ್ಲಿ [illegible] ಕಾಂಗ್ರೆಸ್ಸಿನ [illegible] ಸಂಸ್ಥಾನಗಳ [illegible]

ರಾಜಕೀಯ ಖೈದಿಗಳ ಬಿಡುಗಡೆ

[illegible]

[illegible]

ಶ್ರೀಮನ್ಮಹಾರಾಜರವರ [illegible]

[illegible]

[illegible] ಎಸ್. [illegible] ಎಸ್. [illegible]

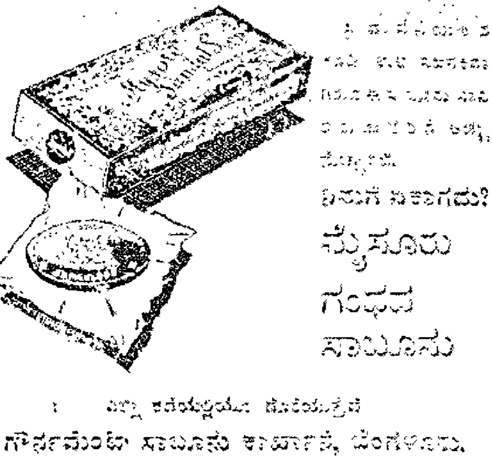

ಸಾಧ್ವಿ

23—5—38 ನೇ ಸೋಮವಾರ

ಶುಭೋದಯ

ಮೈಸೂರು ದೇಶದಲ್ಲಿ ಒಳ್ಳೆಯ ಕಾಲ ಪ್ರವೃತ್ತಿ ಆರಂಭವಾಗಿರುವಂತಿದೆ. ಕಳೆದ ನಾಲ್ಕಾರು ತಿಂಗಳಿಂದ ಸಂಸ್ಥಾನವನ್ನು ಆಕ್ರಮಿಸಿದ್ದ ಆಂದೋಲನಗಳು ನಿಲ್ಲುವಂತೆ ಕಾಣುತ್ತಿವೆ. ಆದರೆ ತಿಂಗಳು ಮಾಡಿದ ಕೃತಿ, ದೇಶಾಭಿಮಾನಿಗಳೆಲ್ಲರೂ ಮೈಸೂರನ್ನು ಆಗಲೇ ಅಭಿನಂದಿಸುತ್ತಿದ್ದಾರೆ. ಈ ಸಂತೋಷದ ಸಂಧ್ಯೆಗಳ ಹಿಂದೆ ಎಂತಹ ತ್ಯಾಗವಿದೆ, ಎಷ್ಟು ಕಷ್ಟವಿದೆ, ಜನಜಾಗ್ರತಿ ಎಷ್ಟು ದೇಶಾಭಿಮಾನವಿದೆ ಎಂಬುದನ್ನು ನಾವು ಮರೆಯಕೂಡದು.

[illegible]

ಗಡೀಪಾರನ್ನು ರದ್ದು ಪಡಿಸಿರಿ!

ಕಾಂಗ್ರೆಸ್ಸಿಗೂ ಸರ್ಕಾರಕ್ಕೂ ಈಗ ಆಗಿರುವ ಒಪ್ಪಂದದ ಪ್ರಕಾರ ಎಲ್ಲಾ [illegible]

[illegible]

ಗಾಂಧೀಜಿಯವರ ಪ್ರಶಸ್ತಿ ಪತ್ರ

[illegible]

ಬೆಂಗಳೂರಿನಲ್ಲಿ ಅಭಿನಂದನೆ

[illegible]

PRINCIPAL:
P. Subbaraya Sastry, M.A. in Commerce (Calcutta), M.A. (Mysore), C. E. T. D. (London) etc.

THE CHAMPION METROPOLITAN COLLEGE OF COMMERCE, MYSORE.
20th May 1938.

APPLICATIONS FOR ADMISSION for the several courses of study in Short-hand, Book-keeping and Accountancy, Type writing, Banking, etc. are now being received between 7 & 10 A. M. Forms of Admission and Prospectus can be had through post also on enclosing One Anna in postage stamp.

ಸಹಕಾರ ಸಂಘಗಳಿಗೆ ನಿಬಂಧ

[illegible]

ರಾಜದಂಪತಿಗಳ ಉತ್ಸವ

[illegible]

ಧ್ವಜವಂದನೆ—ವಸಾಂ ನಿಕ್ ಸಾಕ್ ನನು......ನ್ನೆ

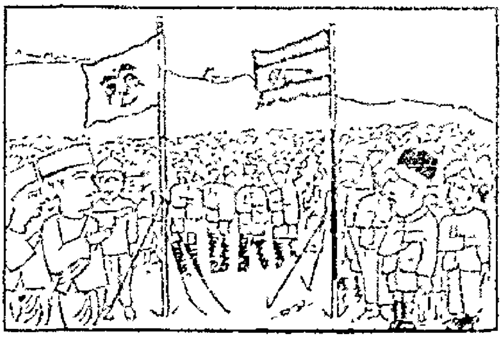

[illegible]

ಕಾಂಗ್ರೆಸ್ಸಿನ ಪ್ರವೇಶ

[illegible]

ಮೈಸೂರಿನ ಕಾಂಗ್ರೆಸ್ ಸಭೆ

[illegible]

ಶ್ರೀ ಹನುಮಂತರಾಯರು

[illegible]

ಭಾರತೀಯರ ಸ್ಥಿತಿ

[illegible]

ಚಿತ್ರಶಾಲೆ ನಂ. ೪೯ ಸರಿಯಾದ ಉತ್ತರ

ಉ	ದ	ಕ		ಬಂ	ಕ	ತ	ನ		ಸ	ಮು	ತೆ
[illegible]		ವಿ	ತ್ರ		[illegible]	ದ		ಅ	ಜ್ಞ		ರ
[illegible]	ಸೆ	ದ		[illegible]	[illegible]	ವ	ನ		ನೆ	ಲ	ವು
	ಜ		ಅ	ನ್ನೆ			ಬಿ	ಗ		ಲಾ	
[illegible]	[illegible]	[illegible]	[illegible]		ಬು	ವಿ		ಮ	ಹಾ	ಟ	ಪಿ
[illegible]	[illegible]	[illegible]	[illegible]	[illegible]	[illegible]	ದಾ	ಜ		ನಾ		ಬಾ
[illegible]	[illegible]	ಶ		ಶಾ	ವಾ	ಜ	ದೆ		ಡಿ		ರಿ
[illegible]	[illegible]	ನ	ರು		ದ	ಸು		ಘ	ಗ	ವಂ	ತ
	ನ		[illegible]	[illegible]			ನ	[illegible]		ಟ	
ನಿ	ದ	ಸ		ಮು	ದ	ಗ	ಜ		ಬಾ	ಕ	ರಂ
ಪಾ		ದ	[illegible]		ವ	ಜಾ		ಘ	ಲ		ಸಾ
ದ	ವ	ನ		ಪ	ಸ	ಠ	ಸು		ಕ	ವ	ಲು

ಮೈಸೂರು ಕಾಂಗ್ರೆಸ್ ಮತ್ತು ಸರ್ಕಾರ

ಕಾಂಗ್ರೆಸ್ಸಿನ ಅಂಗೀಕಾರ, ಪ್ರತಿಬಂಧಕಗಳ ನಿವಾರಣೆ

ಧ್ವಜ ಸಮಸ್ಯೆಯ ಪರಿಹಾರ, ಕಾನೂನು ಭಂಗದ ಮುಕ್ತಾಯ

[illegible]

3. ಈ ಸಂಬಂಧದಲ್ಲಿ ಸರ್ಕಾರದವರ [illegible] ಸಂಸ್ಥಾನದಲ್ಲಿ ರಾಜಕೀಯ ಸುಧಾರಣೆಗಳನ್ನು [illegible] ಮೈಸೂರು ಸಂಸ್ಥಾನದ ಕಾಂಗ್ರೆಸ್ಸಿನವರು (ಮೈಸೂರು ಸ್ಟೇಟ್ ಕಾಂಗ್ರೆಸ್ಸಿನವರು) [illegible]

4. ರಾಜಕೀಯ ಸುಧಾರಣೆಗಳ ಸಂಬಂಧದಲ್ಲಿ [illegible]

5. ಮೈಸೂರು ಸಂಸ್ಥಾನದ ಕಾಂಗ್ರೆಸ್ಸಿನವರು (ಮೈಸೂರು ಸ್ಟೇಟ್ ಕಾಂಗ್ರೆಸ್ಸಿನವರು) "ಇಂಡಿಯನ್ ನ್ಯಾಷನಲ್ ಕಾಂಗ್ರೆಸ್" ಸಭೆಯ ಧ್ವಜವನ್ನು [illegible] ಮೈಸೂರು ಸಂಸ್ಥಾನದ [illegible]

[illegible] ಈ ಸಂಬಂಧದಲ್ಲಿ [illegible] "ಇಂಡಿಯನ್ ನ್ಯಾಷನಲ್ ಕಾಂಗ್ರೆಸ್" ಧ್ವಜವನ್ನು [illegible] ಕೇವಲ ತಮ್ಮ ಕಾಂಗ್ರೆಸ್ [illegible] "ಇಂಡಿಯನ್ ನ್ಯಾಷನಲ್ ಕಾಂಗ್ರೆಸ್" ಧ್ವಜವನ್ನಾಗಿ [illegible] ಸರ್ಕಾರದವರು [illegible] ಶ್ರೀಮನ್ಮಹಾರಾಜರವರ [illegible] ಮೈಸೂರು ಸಂಸ್ಥಾನದಲ್ಲಿ [illegible] ಶ್ರೀಮನ್ಮಹಾರಾಜರವರ [illegible] ಮೈಸೂರು ಸಂಸ್ಥಾನದ ಕಾಂಗ್ರೆಸ್ಸಿನವರು [illegible]

[illegible] ವಿವರಗಳನ್ನು [illegible] ಕಷ್ಟವೇನೂ ಇಲ್ಲವೆಂಬುದು ಅವರ ಭಾವನೆ. ಆದಕಾರಣ, [illegible] 'ಮೆಮೊರಾಂಡಂ' ಒಂದನ್ನು ಇಷ್ಟರಲ್ಲಿಯೇ [illegible]

6. ಮುಂದೆ ನಡೆಯಬೇಕಾಗಿರುವ ಮಹತ್ವದ ಕಾರ್ಯಗಳಲ್ಲಿ ಮೈಸೂರು ಸಂಸ್ಥಾನದ ಕಾಂಗ್ರೆಸ್ಸಿನವರು (ಮೈಸೂರು ಸ್ಟೇಟ್ ಕಾಂಗ್ರೆಸ್ಸಿನವರು) ಸರ್ಕಾರದೊಡನೆ ಸಹಕರಿಸಲು ಸಿದ್ಧರಾಗಿರುವ ಕಾರಣ, ಮೈಸೂರು ಸಂಸ್ಥಾನದ ಕಾಂಗ್ರೆಸ್ಸಿನವರು ತಮ್ಮ ಕಾನೂನು ಭಂಗದ ಮತ್ತು ಕಂದಾಯ [illegible] ಘೋಷಣೆಯ ಕೆಲಸಗಳನ್ನು ನಿಲ್ಲಿಸಿ [illegible] ಸರ್ಕಾರದವರ [illegible] ಬಂದಿದೆ.

7. ಇದಲ್ಲದೆ ಸಂಸ್ಥಾನದ ರಾಜಕೀಯ ಕ್ಷೇತ್ರವನ್ನು [illegible] ನಾನಾ ವಿಚಾರಗಳು [illegible] ವ್ಯವಸ್ಥೆಯಾಗುವ [illegible] ಶ್ರೀಮನ್ಮಹಾರಾಜರವರ ಸರ್ಕಾರದವರು [illegible] ರಾಜಕೀಯ ಖೈದಿಗಳೆಲ್ಲರನ್ನೂ ಬಿಡುಗಡೆ [illegible] ಹುಕುಮುಗಳನ್ನು [illegible] ಹುಕುಮುಗಳು ಶೀಘ್ರದಲ್ಲಿಯೇ ಹೊರಡುತ್ತವೆ. [illegible] ತೊಂದರೆಗಳಿಂದಲೂ [illegible] ಪರಿಹಾರವಾಗಿ, ಸಂಸ್ಥಾನದಲ್ಲಿ ಅಭ್ಯುದಯ ಸಾಧನೆಯು ಮತ್ತು ಪ್ರಗತಿ ಪ್ರವೃತ್ತಿಗಳ ನೂತನ ಯುಗವೊಂದು ಪ್ರಾರಂಭವಾಗುವುದಕ್ಕೆ ಸರ್ಕಾರದವರ ಈ ಹುಕುಮುಗಳ [illegible] ಸಹಾಯಮಾಡಬೇಕೆಂದು ಸರ್ಕಾರದವರು [illegible]

ಎಚ್. ವಿ. ರಾಮಸ್ವಾಮಿ,
ಮೈಸೂರು ಸರ್ಕಾರದ ಆಫಿಷಿಯೇಟಿಂಗ್
ಚೀಫ್ ಸೆಕ್ರೆಟರಿ.

ಭಿಷಗ್ರತ್ನ ಆಯುರ್ವೇದ ವಿದ್ವಾನ್ ಬಿ. ವಿ. ಪಂಡಿತರ

– ಬಾಲಸುಧಾ –

ಮಕ್ಕಳ ಜ್ವರದ ಗಿಡ್ಡೆಯನ್ನು [illegible] ಗುಣ ಪಡಿಸುತ್ತೆ. ರಿಕೆಟ್ (ಮೆಲೆರೋಗ) [illegible] ಇದರ ಸೇವನೆಯಿಂದ ಬೇಗನೆ ಗುಣವಾಗುತ್ತೆ. ೩೦ ವರ್ಷಗಳಿಂದಲೂ ಅನುಭವ ಸಿದ್ಧವಾಗಿದೆ—ಮಕ್ಕಳ ಔಷಧಿಗೆ ನಮ್ಮ ಬಾಲಸಂಜೀವಿನಿ ಪುಸ್ತಕ ಉಪಯೋಗಿಸಿರಿ.

ಬಾ. ಸು. ಬೆಲೆ 1 ರೂ. ಬಾಲಸಂಜೀವಿನಿ [illegible]

ಮೈಸೂರು, ಬೆಂಗಳೂರು, ಮದ್ರಾಸುಗಳಲ್ಲಿ ನಮ್ಮ ಶಾಖೆಗಳಿವೆ.

ಸದ್ವೈದ್ಯಶಾಲಾ, ನಂಜನಗೂಡು.

ಆರೋಗ್ಯ ವಿಚಾರ

ನಿಂಬೆ ಹಣ್ಣು

[illegible]

ಕರ್ನಾಟಕ ಏಕೀಕರಣ ಪರಿಷತ್ತು

(೭ ನೇಯ ಅಧಿವೇಶನ)

ಧಾರವಾಡ

[illegible]

ಅಂದಾನೆಪ್ಪ ದೊಡ್ಡಮೇಟಿ,
ಸ್ವಾಗತಾಧ್ಯಕ್ಷ
೭ ನೇ. ಕ. ಏ. ಪರಿಷತ್ತು.

ಸ್ವೇಚ್ಛಾಪ್ರವರ್ತನೆಗೆ

ಪ್ರಾಯಶ್ಚಿತ್ತ

[illegible]

ANANDA SODA FACTORY
Best Aerated Water Suppliers.
Complete Requisites For Aerated Water Manufacturers Available.
ಆನಂದಾ ಸೋಡಾ ಫ್ಯಾಕ್ಟರಿ
ದೊಡ್ಡಪೇಟೆ, ಮೈಸೂರು.

ಭಿಷಗ್ರತ್ನ ಸಾಳ್ವದ ವೆಂಕಟಾಚಲ ಪಂಡಿತ ಅಂಡ್ ಸನ್,
ಆಯುರ್ವೇದೀಯ ವೈದ್ಯರುಗಳು.

ಲೋಕಾಮಯಹರ ಕಸ್ತೂರಿ ಮಾತ್ರೆಗಳು

[illegible]

250 ರಿಂದ 400 ಮಾತ್ರೆಗಳುಳ್ಳ ... 1 ಕ್ಕೆ 1 ... 12 ಕ್ಕೆ 2—13—0. 25 ಕ್ಕೆ 5—8—0.

ಸಾಳ್ವದ ವೆಂಕಟಾಚಲ ಪಂಡಿತ ಅಂಡ್ ಸನ್,
ಶ್ರೀ ಸೀತಾರಾಘವ ವೈದ್ಯಶಾಲಾ, ಮೈಸೂರು.

ಕಾಂಗ್ರೆಸ್ ಎಂಬ ಹೆಸರು

[illegible]

ರಾಜಕೀಯದವರಿಗೆ ಪ್ರಶಸ್ತಿ

[illegible]

ರಾತ್ರಿ ಕಾವಲು

[illegible]

ಪ್ರಜಾಮಿ.

ಪತ್ರಿಕೆಗಳ ಪ್ರಕಟನೆ

[illegible]

ಶ್ರೀ ರಾಮಕೃಷ್ಣ ವಿದ್ಯಾರ್ಥಿ ನಿಲಯ ಮೈಸೂರು

[illegible]

ಟಿ. ಸಿ. ನಟರಾಜ್

ಔಷಧಾಲಯ

ಸಯ್ಯಾಜಿರಾವ್ ರೋಡು,

ಮೈಸೂರು

ಇವರಲ್ಲಿ ನೇತ್ರಪರೀಕ್ಷೆಯು ಉಚಿತವಾಗಿ ಮಾಡಲ್ಪಡುತ್ತದೆ.

[illegible]

ಕಣಿಂಯರ ಬ್ಯಾಂಕ್

(ಲಿಮಿಟೆಡ್)

ಹೆಡ್ ಆಫೀಸು:— [illegible]

ಬೆಂಗಳೂರು ಸಿಟಿ.

ಲೋಕಲ್ ಆಫೀಸ್:— [illegible]

ಬೆಂಗಳೂರು.

ಬ್ರಾಂಚುಗಳು:—

[illegible]

ಫಿಕ್ಸೆಡ್ ಡಿಪಾಜಿಟ್

[illegible]

ಬ್ಯಾಂಕಿಗೆ ಸಂಬಂಧಪಟ್ಟ ಎಲ್ಲಾ [illegible] ನಡೆಸಲಾಗು[illegible] ಹೆಚ್ಚಿನ ವಿಷಯಗಳಿಗೆ ಬರೆಯಿರಿ.

ಬಿ. ಸಿ. ರಂಗಪ್ಪ,

ಮ್ಯಾನೇಜಿಂಗ್ ಡೈರೆಕ್ಟರ್

ಔದ್ಯೋಗಿಕ ಶಿಕ್ಷಣ

[illegible]

ಕಟಿಂಗ್ ಇನ್ಸ್ಟಿಟ್ಯೂಟ್,

[illegible] ಮೈಸೂರು.

[illegible]

ಫೀಜು 60 ರೂಪಾಯಿ

[illegible]

"ಸಾಧ್ಯವಿಲ್ಲ"

ಎಂದು ಹೇಳಬೇಡಿರಿ.

[illegible]

ನ್ಯಾಷನಲ್ ಇನ್ಷ್ಯೂರೆನ್ಸ್ ಕಂಪೆನಿ, ಲಿಮಿಟೆಡ್

(ಪ್ರಧಾನ ಕಚೇರಿ — ಕಲ್ಕತ್ತ)

ಶಾಖೆ:— ದೇವಾಂಗ ಬ್ಯಾಂಕ್ ಕಟ್ಟಡ

[illegible] — ಬೆಂಗಳೂರು ಸಿಟಿ.

ಒಂದು ರೂಪಾಯಿಗೆ [illegible]

ಗಡಿಯಾರಗಳು; [illegible]

ಬಹುಮಾನಗಳು

[illegible]

[illegible] 11 ಆಣೆ.

The American Commercial Stores

Post Box No 12,213, CALCUTTA

ಸಿಪಾಯಿ ದಂಗೆ—ಸ್ವಾತಂತ್ರ್ಯ ಯುದ್ಧ

ಬ್ಯಾರಿಸ್ಟರ್ ಸಾವರ್ಕರರ ಭಾಷಣದಿಂದ

ಈ ಲಕ್ಷ್ಯದಲ್ಲಿ ನಡೆದ ಯುದ್ಧ ಪ್ರಸಂಗ ...

ಜಗತ್ತಿನಲ್ಲಿ ಪ್ರಥಮ ಅಧ್ಯಾಯ

... "National Rising of 1857" ... War of Independence ...

(ಸಶೇಷ)

ಆ ಕಾ ಶ ವಾ ಣಿ

ನಿಮಗೆ ಅತ್ಯುತ್ತಮವಾದ ಕಾಫಿ ಪುಡಿ ಬೇಕಾದಲ್ಲಿ ನಮ್ಮಲ್ಲಿಗೆ ಬನ್ನಿ.

ಸೌತ್ ಇಂಡಿಯಾ ಕಾಫಿ ಸಪ್ಲೈ ಕೋ

ಅ ಮೃ ತಾಂ ಜ ನ

ಶೀಘ್ರವಾಗಿ ಗುಣಪಡಿಸುತ್ತದೆ.

ಹುಕಿಂಕಡ್ಡಿ ಮುದ್ದು

ಅಮೃತಾಂಜನ ಲಿಮಿಟೆಡ್

ಶ್ರೀ ಧನಲಕ್ಷ್ಮೀ ಕಲಾ ಸ್ಪರ್ಧೆ ನಂ. ೧೨

ಕ್ಲುಪ್ತವಾದ ಬಹುಮಾನಗಳು

೧ನೇ ಬಹುಮಾನ ಸರಿಯಾದ ಉತ್ತರಕ್ಕೆ	ರೂ.	೫೦-೦-೦
೨ನೇ ಬಹುಮಾನ ಒಂದು ತಪ್ಪಿನ ಉತ್ತರಕ್ಕೆ	"	೨೫-೦-೦
೩ನೇ ಬಹುಮಾನ ಎರಡು ತಪ್ಪಿನ ಉತ್ತರಕ್ಕೆ	"	೧೦-೦-೦
೪ನೇ ಬಹುಮಾನ ಮೂರು ತಪ್ಪಿನ ಉತ್ತರಕ್ಕೆ	"	೪-೦-೦
೫ನೇ ಬಹುಮಾನ ನಾಲ್ಕು ತಪ್ಪಿನ ಉತ್ತರಕ್ಕೆ	"	೨-೦-೦

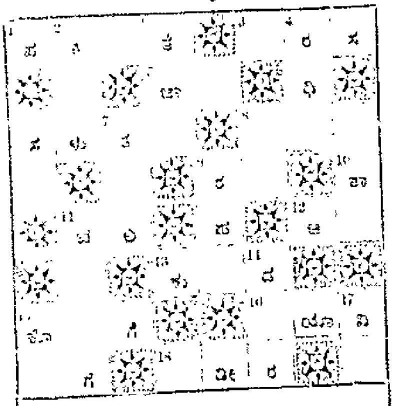

ಹೆಸರು ....

ವಿಳಾಸ ....

ಕೂಪನ್ ನಂ ....

ಬಹುಮಾನಕ್ಕೆ ಯೋಗ್ಯವಾದ ಉತ್ತರಗಳು ಎಷ್ಟೇ ಇದ್ದರೂ ಕ್ಲುಪ್ತವಾದ ಮೊಬಲಗು ಹಂಚಲಾಗುತ್ತೆ. ಪ್ರವೇಶಧನ ಪ್ರತಿ ಉತ್ತರಕ್ಕೆ ೦-೪-೦ ಆಣೆ. ಆದರೆ ಎರಡು ಉತ್ತರಕ್ಕಿಂತ ಕಮ್ಮಿ ಅಂಗೀಕರಿಸಲ್ಪಡುವುದಿಲ್ಲ. ಉತ್ತರಗಳು ಕಳುಹಬೇಕಾದ ಕಡೇ ತಾ॥ ೫-೬-೩೮

ಎಡದಿಂದ ಬಲಕ್ಕೆ:—೧. [illegible] ೩. [illegible] ೫. [illegible] (ಪ್ರಾಚೀನ) ೬. [illegible] ೮. [illegible] ೧೦. [illegible] ೧೨. [illegible] (ಪಕ್ಷಿಗಳು ಬಹುಮಾನವಾಗಿವೆ) ೯. [illegible] ೧೩. [illegible] ೧೪. [illegible] ೧೫. [illegible] ೧೬. [illegible] (ಶಕ್ತಿ) ೧೭. [illegible] ೧೮. [illegible] ಸಮಾಸ್ಯದ ನೂರೆ.

ಮೇಲಿಂದ ಕೆಳಕ್ಕೆ:—೧. [illegible] ೨. [illegible] (ರಥಾರೂಢ) ೩. [illegible] ೪. [illegible] ೫. [illegible] (ಮೊತ್ತ) ೬. [illegible] ೭. [illegible] ೯. [illegible] ೧೧. [illegible] ೧೨. [illegible] ೧೪. [illegible] ೧೫. [illegible].

ನಿಯಮಗಳು:—ಪ್ರತಿ ಉತ್ತರಕ್ಕೂ ಪ್ರವೇಶ ಧನ ೦—೪—೦ ಆಣೆ. ಆದರೆ ಎರಡು ಉತ್ತರಕ್ಕಿಂತ ಕಡಿಮೆ ಅಂಗೀಕರಿಸಲ್ಪಡುವುದಿಲ್ಲ. ಈ ಸ್ಪರ್ಧೆಯ ಸರಿಯಾದ ಉತ್ತರದ ಪಟ್ಟಿಯು ಕಮಿಟಿಯವರ ವಶದಲ್ಲಿ ಮೊಹರು ಮಾಡಿಟ್ಟಿರುತ್ತೆ. ಉತ್ತರಕ್ಕೆ (ಪ್ರತಿ ಅಕ್ಷರಕ್ಕೂ ಪದಕ್ಕೂ) ಸರಿಹೊಂದುವ [illegible] ತಪ್ಪಿನ ಉತ್ತರಗಳಿಗೆ ಮೇಲೆ ಕ್ಲುಪ್ತ ಮಾಡಿರುವ ಬಹುಮಾನ ಕೊಡಲಾಗುತ್ತೆ. [illegible] ಹೆಚ್ಚು ಬಹುಮಾನ ಹೊಂದಲು ಅವಕಾಶವಿಲ್ಲ. [illegible] ನಮ್ಮ ಎಲ್ಲಾ ನಿಯಮಗಳೂ [illegible] ಎಂದು ಎಲ್ಲರೂ ಭಾವಿಸಿ. ಈ ಸ್ಪರ್ಧೆಯ ಸರಿಯಾದ [illegible] ಎಲ್ಲರೂ ಪ್ರವೇಶ ಮಾಡಬೇಕು. ಈ ಸ್ಪರ್ಧೆಯ ಸರಿಯಾದ ಉತ್ತರ ಪಟ್ಟಿಗಳನ್ನು 13—6—38 ನೇ [illegible] ಪತ್ರಿಕೆಯಲ್ಲಿ ಪ್ರಕಟ ಮಾಡಲಾಗುತ್ತೆ.

ನಮ್ಮ ಏಜಂಟರುಗಳು:—ಶ್ರೀ 1. A. N. ಶೆಟ್ಟಿ C/o [illegible] ಬೆಂಗಳೂರು ಸಿಟಿ. 2 V. [illegible] ನಂ. 404, [illegible] ಮೈಸೂರು. 3. M. K. [illegible] ಮೈಸೂರು. 4. K. [illegible] ತುಮಕೂರು. 5. C. N. [illegible] 6. K. R. [illegible] ನಂಜನಗೂಡು 7. P. B [illegible] 8. [illegible] C/o [illegible] ಮಂಗಳೂರು.

ಮ್ಯಾನೇಜರ್, ಶ್ರೀ ಧನಲಕ್ಷ್ಮೀ ಕಲಾ ಸ್ಪರ್ಧೆ,
ಹೆನ್ನೂರ್ ಟೌನ್, ಬೆಂಗಳೂರು.

ಗಾಂಧಿಜಿಯವರ ಆಸ್ತಿಕತೆ.

ಇಸ್ಲಾಮಿಯಾ ವಿಶ್ವವಿದ್ಯಾಲಯದ ಪ್ರ[illegible] ಗಾಂಧೀಜಿಯವರ [illegible] ಬಂದರು. ಆ [illegible] ಪ್ರಶ್ನೆಯೇ ಬೇರೆ. "ದೇವರಲ್ಲಿ ನಿಮಗೆ ಪೂರ್ಣ ನಂಬಿಕೆ ಎಂದು ತಿಳಿದಿದ್ದೇನೆ. ಈ ನಂಬಿಕೆಗೆ ತಮ್ಮ ಆಧಾರವೇನು ಮತ್ತು ತಮ್ಮ ಅನುಭವವೇನು?" ಎಂದು ಪ್ರಶ್ನೆ ಮಾಡಿದರು. ಅದಕ್ಕೆ ಗಾಂಧೀಜಿಯವರು ಈರೀತಿ ಉತ್ತರಕೊಟ್ಟರು. "ದೈವ—ಇದು ಯಾವ ಆಧಾರದಿಂದಲಾಗಲಿ ಅಥವಾ ವಾದದಿಂದಾಗಲಿ ನಿಶ್ಚಯಿಸಬಹುದಂಥ ವಿಷಯವಲ್ಲ. ನನ್ನನ್ನು ವಾದದಿಂದ ಇತರರನ್ನು ಆಸ್ತಿಕರನ್ನಾಗಿ ಮಾಡೆಂದು ಹೇಳಿದರೆ ನಾನು ಸೋತಂತೆಯೇ ಸರಿ. ಆದರೆ ನಾನು ಇಷ್ಟುಮಾತ್ರ ಹೇಳಬಲ್ಲೆ. ನಾನೂ ನೀವೂ ಇಲ್ಲಿ ಕುಳಿತಿರುವುದರಲ್ಲಿ ನನಗೆ ಎಷ್ಟು ನಂಬಿಕೆಯಿದೆಯೋ ಅದಕ್ಕಿಂತಲೂ ಆ ನನ್ನ ಇರುವಿಕೆಯಲ್ಲಿ ನನಗೆ ನಂಬಿಕೆ ಹೆಚ್ಚು. ಇನ್ನೊ ಒಂದನ್ನು ಪ್ರಮಾಣಿಸಿ ಹೇಳಬಲ್ಲೆ. ನಾನು ನೀರು ಗಾಳಿಗಳಿಲ್ಲದೆ ಜೀವಿಸಬಲ್ಲೆ. ಆದರೆ ಅವನಿಲ್ಲದೆ ಜೀವಿಸಲಾರೆ. ನೀವು ನನ್ನ ಕಣ್ಣುಗಳನ್ನು ಕಿತ್ತು ಎಸೆಯಬಹುದು, ಮೂಗನ್ನು ಕೊಯ್ದು ಬಿಸಾಡಬಹುದು, ಅವುಗಳಿಂದಾಗಿ ನನ್ನನ್ನು ಕೊಲ್ಲಲಾರಿರಿ. ನನ್ನ ದೈವಭಕ್ತಿಯು ನನ್ನಿಂದ ಎಂದು ಬೇರ್ಪಡಿಸಲ್ಪಡುವುದೋ ಅಂದು ನಾನು ಸಾಯುವೆನು. ನೀವು ಇದನ್ನು ಮೂಢ ನಂಬಿಕೆ ಎಂದು ಕರೆಯಬಹುದು. ಕರೆದರೂ ಚಿಂತೆಯಿಲ್ಲ. ನಾನು ಚಿಕ್ಕ ಹುಡುಗನಾಗಿದ್ದಾಗ, ನನ್ನ ದಾದಿಯು ಅಪಾಯಕಾಲದಲ್ಲಿ ರಾಮನಾಮ ಸ್ಮರಣೆಯನ್ನು ಮಾಡುವಂತೆ ಕಲಿಸಿದಳು. ನಾನು ಆಗ ಆಪಾಯ ಬಂದಾಗಲೆಲ್ಲ, ಯಾವ ಕುರುಡುನಂಬಿಕೆಯಿಂದ ರಾಮನಾಮವನ್ನು ಆಶ್ರಯಿಸುತ್ತಿದ್ದೆನೋ ಅದೇ ದೃಢ ನಂಬಿಕೆಯಿಂದ ಈಗಲೂ ದೈವದಲ್ಲಿ ನಂಬಿಕೆ ಇಟ್ಟಿದ್ದೇನೆ.

ಅಭಿನಂದನೆ.

ಶ್ರೀ ಜಯಚಾಮರಾಜೇಂದ್ರ ಒಡೆಯರವರ ವಿವಾಹಮಹೋತ್ಸವದ ಸಮಯದಲ್ಲಿ ಮೈಸೂರು ಕಾಂಗ್ರೆಸ್ಸಿನ ಕಾರ್ಯಕಾರಿ ಮಂಡಲಿಯವರು ಶ್ರೀಮನ್ಮಹಾರಾಜರಿಗೂ ರಾಜಕುಮಾರರಿಗೂ ರಾಜಭಕ್ತಿಪೂರ್ವಕವಾದ ಅಭಿನಂದನೆಗಳನ್ನು ಸಲ್ಲಿಸಿ ನೂತನ ವಧೂವರರಿಗೆ ಭಗವಂತನು ಸಕಲ ಶ್ರೇಯಸ್ಸುಗಳನ್ನೂ ಕೊಡಲೆಂದು ಹಾರೈಸಿ ನಿರ್ಣಯ ಮಾಡಿ ಕಳುಹಿಸಿರುವರು. ಅದನ್ನು ಪ್ರಭುಗಳು ಸಂತೋಷದಿಂದ ಅಂಗೀಕರಿಸಿರುವರು.

ವಿನೋದಲಹರಿ.

ಬೀರಣ್ಣ—ಅಮ್ಮಾ, ನನ್ನ ಹೆಂಡತಿ ನಾನು ಕೆಲವು ದಿನಗಳಿಂದ ತಪ್ಪಿಸಿಕೊಂಡು ಹೋಗಿದೆ. ಏನುಮಾಡುವುದು?

ಸಹಿಮ—ಹಾಗಾದರೆ ಪೇಪರ್‌ನಲ್ಲಿ ಅಡ್ವರ್ಟೈಸ್‌ಮೆಂಟ್ ಮಾಡು, ಬೇಗ ಬರುತ್ತೆ.

ಬೀರಣ್ಣ—ನನ್ನ ನಾಯಿಗೆ ಓದು ಬಾರದಲ್ಲಾ!

ಂ ಂ ಂ

ಪೋಲೀಸ್—ಲೇ, ದಾರಿಗೆ ನಿಮ್ಮಪ್ಪನ ಹೆಸರೇನು ಹೇಳುವೆಯಾ?

ದಾರಿಗ—ಸ್ವಲ್ಪ ತಾಳಿ, ನಮ್ಮಪ್ಪನನ್ನ ಕೇಳಿಕೊಂಡು ಬರುತ್ತೇನೆ, ಸ್ವಾಮಿ.

ಂ ಂ ಂ

ಫೋಟೋಗ್ರಾಫರ್—ಯಾರು ಬೇಕಾದರೂ ಫೋಟೋ ತೆಗೆಸಿಕೊಳ್ಳಬಹುದು. ಚಾರ್ಜು ಬಹು ಕಡಿಮೆ.

ಯಜಮಾನಿ—ಹಾಗಾದರೆ ನನ್ನ ಯಜಮಾನರ ಫೋಟೋ ತೆಗೆಯುತ್ತೀರಾ?

ಫೋಟೋಗ್ರಾಫರ್—ಅವರೆಲ್ಲಿ ಸ್ವಾಮಿ?

ಯಜಮಾನಿ—ಕಳೆದ ವರ್ಷ ಸತ್ತು ಹೋಗಿದ್ದಾರೆ.

ಂ ಂ ಂ

ವಿಮಲೆ—ನೋಡೆ ನನ್ನಪ್ಪನನ್ನು ಕಂಡೆ, ಹುಡುಕಿ ಕೊಡುವಿಯಾ?

ಸಖಿಯರು—ಆಗಲಿ ನನಗೇನು ಕೊಡುವೆ?

ವಿಮಲೆ—ನಮ್ಮಪ್ಪನನ್ನು ನೀನೂ ಅಪ್ಪನೆಂದು ಕರೆಯಬಹುದು.

ಂ ಂ ಂ

ಪ್ರಯಾಣಿಕ—(ರೈಲಿನಿಂದಿಳಿದು) ಲೇ ಕೂಲಿ, ಕೂಲೀ....ನನ್ನ ಸರಕು, ಮೂಟೆಗಳೆಲ್ಲಾ ಕಳವು ಆಗಿರುವುದು. ಎಲ್ಲಾ ಕಳವು ಆಗಿರುವುದು. ಎಲ್ಲಿ ಹೋಯಿತು?

ಕೂಲಿಯವನು—ಸಲಾಮ್ ಸ್ವಾಮಿ, ಹಾಗಾದರೆ ನಾನ್ಯಾಕೆ?

ಂ ಂ ಂ

ತಾಯಿ—ನನ್ನ ಸೇವಕನು ಸರ್ವೇ ಸರ್ವೇ ಸಾವಕಾಶವಾಗಿ ಕೆಲಸಕ್ಕೆ ಬರುತ್ತಿದ್ದಾನೆ ಆದ್ದರಿಂದ ಅವನನ್ನು ವಜಾ ಮಾಡಿಬಿಟ್ಟೆ.

ಮಗಳು—ತಂದೆಯವರು ಪ್ರತಿದಿನವೂ ಸಾವಕಾಶವಾಗಿ ಹೊತ್ತು ಮನೆಗೆ ಬರುತ್ತಿರುವರಲ್ಲ, ಅವರನ್ನು ಯಾವಾಗ ವಜಾ ಮಾಡಿಬಿಡುತ್ತೀ?

ಂ ಂ ಂ

ಡಾಕ್ಟರ್—ನಿಮ್ಮ ರೋಗವು ಮಿತಿ ಮೀರಿ ಹೋಗಿರುವಂತಿದೆ. ಬದುಕುವುದೇ ಕಷ್ಟ. ನಿಮ್ಮ ಹೃದಯ ಜರುಗಿಬಿಟ್ಟು ಬಲದ ಕಡೆಗೆ ಹೋಗಿರುವಂತಿದೆ. ಡಬ ಡಬ ಗುಟ್ಟುತ್ತಿದೆ.

ರೋಗಿ—ಅಷ್ಟು ನಿರಾಶೆಗೊಳಿಸಬೇಡಿ. ಇದ್ದಾಗ, ನಿಮಗೆ ಕೇಳಿಸುವುದು ನನ್ನ ಹೃದಯದ ಸದ್ದಲ್ಲ. ನನ್ನ ಜೇಬಿನಲ್ಲಿರುವ ಗಡಿಯಾರದ್ದು.

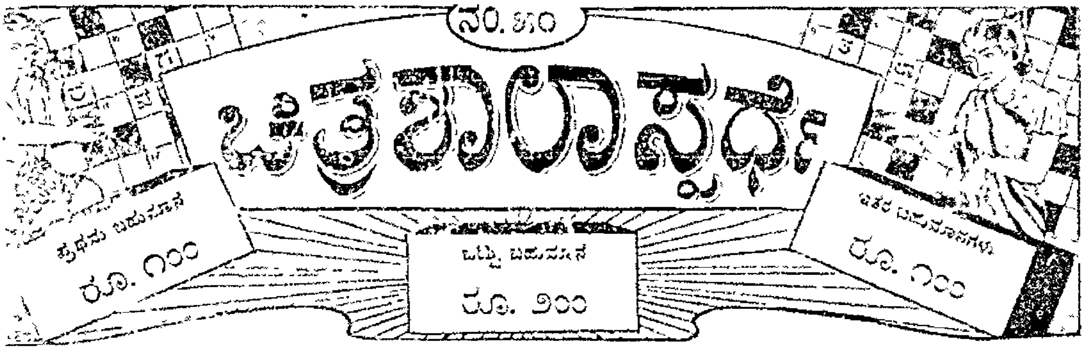

.... ಒಂದು ರೂ. ಗೆ ಆರು ಉತ್ತರಗಳನ್ನು ಕಳುಹಿಸಬಹುದು ....

ಸೂಚನೆ:—ಈ ಸ್ಪರ್ಧೆಯ ಸರಿಯಾದ ಉತ್ತರವು ಸಾಧ್ವಿ [illegible] ಪ್ರತಿ [illegible] ಬಹುಮಾನಕ್ಕೆ ಯೋಗ್ಯವಾದ ಉತ್ತರಗಳು ಒಂದಕ್ಕಿಂತ ಹೆಚ್ಚಾಗಿದ್ದಲ್ಲಿ [illegible] ಸ್ಪರ್ಧೆಯ ಮ್ಯಾನೇಜರಿಗೆ ಸೇರಿದ್ದು. ಈ ವಿಚಾರದಲ್ಲಿ ಯಾವ ಪತ್ರವ್ಯವಹಾರಗಳಿಗೂ ಅವಕಾಶವಿಲ್ಲ. ಪ್ರತಿ ಸ್ಪರ್ಧೆಗೂ [illegible] ನಾಲ್ಕು ಉತ್ತರಗಳನ್ನು ಕಳುಹಿಸುವವರು ಇನ್ನು ಎರಡು ಉತ್ತರಗಳನ್ನು ಮುಫತ್ತಾಗಿ ಕಳುಹಿಸಬಹುದು. [illegible] ಪೋಸ್ಟಲ್ ಆರ್ಡರ್ ಅಥವಾ ಮನಿಯಾರ್ಡರ್ ಮೂಲಕ [illegible] ಉತ್ತರಗಳನ್ನು [illegible] (ಶಾಯಿಯಲ್ಲಿ) ಬರೆದು ಕಳುಹಿಸಬೇಕು. ಉತ್ತರಗಳನ್ನು [illegible] ಕೊನೆಯ ದಿನ. ನಂತರ ಕಳುಹಿಸುವ ಉತ್ತರಗಳನ್ನು ಸ್ವೀಕರಿಸುವುದಿಲ್ಲ. ಸರಿಯಾದ ಉತ್ತರವು [illegible] ಸಾಧ್ವಿ [illegible] ಪ್ರಕಟವಾಗುತ್ತೆ.

ವಿಳಾಸ— ಮ್ಯಾನೇಜರ್, ಚಿತ್ರಪದ ಸ್ಪರ್ಧೆ, ಒಂಟಿಕೊಪ್ಪಲು, ಮೈಸೂರು.

[illegible] — [illegible] ಮೈಸೂರು — [illegible] ಬೆಂಗಳೂರು [illegible] ರಾಮಚಂದ್ರಯ್ಯ, [illegible] — [illegible] ನ್ಯೂಸ್ ಏಜಂಟ್, [illegible] ದಾವಣಗೆರೆ.

ಎಡದಿಂದ ಬಲಕ್ಕೆ

[illegible]

ಮೇಲಿನಿಂದ ಕೆಳಕ್ಕೆ

[illegible]

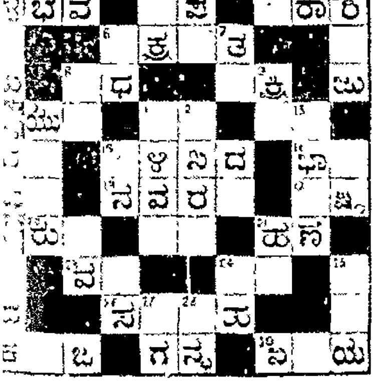

ಸ್ಪರ್ಧಾಭಿಮಾನಿಗಳಲ್ಲಿ ವಿನಂತಿ:—

ನಮ್ಮ ಸ್ಪರ್ಧೆಯನ್ನು [illegible] ಈ ಸ್ಪರ್ಧೆಯಿಂದ [illegible]

ಮ್ಯಾ. [illegible]

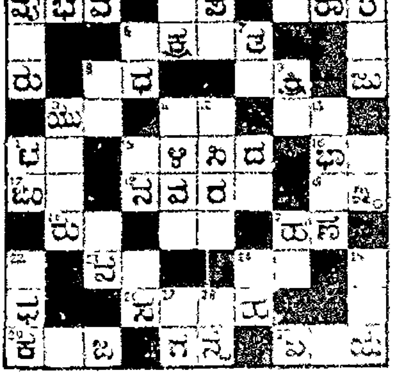

ಚಿತ್ರಪದ ಸ್ಪರ್ಧೆ ನಂ. ೫೦. ಕೂಪನ್ ನಂ ...... ಪೋಸ್ಟಲ್ ಆರ್ಡರ್ ನಂಬರ್ ......

[illegible]

ನಂ. ೪

[illegible]

ಪ್ರಥಮ ಬಹುಮಾನ ರೂ. 75 : : ಒಟ್ಟು ಬಹುಮಾನ ರೂ. 150 : : ಇತರ ಬಹುಮಾನ ರೂ. 75

[illegible] ಬಹುಮಾನ 10 ರೂ. ೫.

[illegible] 17—6—1938 [illegible] ಪದಪಹೆಲಿ ಸಮಸ್ಯೆ [illegible]

ನಿಯಮಗಳು :— 1. [illegible] ಅವಕ್ಕೆ ಎಲ್ಲಾ ಪದಗಳೂ ಸರಿಹೋಗುವ [illegible] 2. ಬಹುಮಾನಕ್ಕೆ ಯೋಗ್ಯವಾದ ಉತ್ತರಗಳು ಒಂ[illegible] ಪ್ರತಿಯೊಂದಕ್ಕೆ 1 ಕ್ಕೆ ನಾಲ್ಕಾಣೆ, 3 ಕ್ಕೆ ಎಂಟಾಣೆ, 6 ಕ್ಕೆ ಒಂದು ರೂಪಾಯಿ. 4. ಉತ್ತರದ [illegible] ಚೆಕ್ಕುಗಳನ್ನು ಕಳುಹಿಸಕೂಡದು. 5. ಪ್ರವೇಶ [illegible] ಅಥವಾ ಪೋಸ್ಟಲ್ ಆರ್ಡರ್, ಕಾವನ್ನು [illegible] ಯಾವ ವಿಧವಾದ ಪತ್ರವ್ಯವಹಾರಕ್ಕೂ ಅವಕಾಶವಿಲ್ಲ. [illegible] 7. [illegible] ಯಾವ ಕಾರಣದಿಂದಲೂ [illegible] ಸಮಸ್ಯೆ [illegible] 8. ಸೊಡರಂದ ಉತ್ತರದ [illegible] ಪ್ರಕಟಿಸಲ್ಪಡುವುದು. ಬಹುಮಾನ ಉತ್ತರಗಳನ್ನು [illegible]

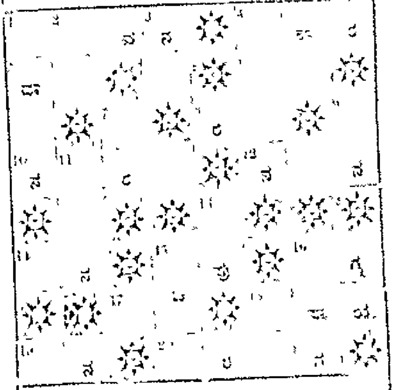

ಪದಪಹೆಲಿ ಸಮಸ್ಯೆ ಕೂಪನ್ ನಂ. ೪ ನಂ........

[illegible]

ಮೇಲಿನಿಂದ ಕೆಳಕ್ಕೆ :— [illegible] ಶ್ರೀಕೃಷ್ಣನಿಗೆ [illegible] "ಶನಿ" ಎಂಬುವದ [illegible] ಶ್ರೀಕೃಷ್ಣರಾಗಿ [illegible] ತಪ್ಪಿಸಿಕೊಳ್ಳ[illegible] ಶ್ರೀಮಂತರು ಈ ರೀತಿಯಿಂದ [illegible]

ಎಡದಿಂದ ಬಲಕ್ಕೆ :— [illegible] 'ಪಂಚ' [illegible] ಈ ಬಾತ್ಮಿಯನ್ನು [illegible]

ನಮ್ಮ ವಿಳಾಸ :— [illegible] ಮೈಸೂರು. [illegible] ನಂ. [illegible] ಬೆಂಗಳೂರು ಸಿಟಿ

ಎಲ್ಲಾ ಡಾಗಿಗಳೂ ಎಲ್ಲಿ ಸೇರುತ್ತವೆ?

[illegible]

ಬಲ್ಲಿರಾ ಬಲ್ಲಿರಾ?

ಶ್ರೀ ಕೃಷ್ಣ ಭವನ

ಸೂಕರ್ನ ಚೌಕ : : ಮೈಸೂರು.

MYSORE RACES & GOLD CUP SWEEP 1938.

Races on—28th May, 1st, 4th, 7th, 9th, and 11th June.

GOLD CUP SWEEP—(BY PERMISSION OF THE GOVERNMENT OF MYSORE)

Half Tickets Rs. 2—8—0 each.

Full Tickets Rs. 5—0—0 each

To close on 20th May 1938.

Drawing on 1st June 1938.

Bonus given to sellers of winning tickets.

Total collection of 1937—Rs. 24,200/—

For prospectus and particulars apply to:

Honorary Secretary,

MYSORE RACES

ಬಿಡಿ ಪ್ರತಿ ೧ ಆಣೆ.

ಚಂದಾ ಮುಂಗಡವಾಗಿ ವರ್ಷಕ್ಕೆ ರೂ. ೧—೮—೦

॥ ಸತ್ಯಮೇವೋದ್ಧರಾಮ್ಯಹಮ್ ॥

ರಾಜಧಾನಿಯ ರಾಷ್ಟ್ರೀಯ ವಾರ ಪತ್ರಿಕೆ.

ವೃದ್ಧ ಪಿತಾಮಹ ಎಂ. ವೆಂಕಟಕೃಷ್ಣಯ್ಯನವರ ಪ್ರಕಾಶಾರ್ಥವಾಗಿ ಪ್ರಕಟಿಸಲ್ಪಡುವುದು.

ಸಂಪಾದಕರು: ಅಗರಂ ರಂಗಯ್ಯ, ಬಿ.ಎ.

ಸಂಪುಟ ೩] MYSORE : MONDAY 30—5—38 — ಮೈಸೂರು : ಸೋಮವಾರ ೩೦—೫—೩೮ [ಸಂಚಿಕೆ ೧೩

...ನೋಟ

...ಗಳು ಮೈಸೂರಿಗೆ ... ಆಲೋಚನೆಯಿದೆ ಎಂದು ಪತ್ರಿ... ... ಒಂದು ... ಪ್ರದೇಶವು ಮೈಸೂರಿಗೆ ಸೇರಲಿರು... ಕೆಲವರು ಸಂತೋಷಿಸುತ್ತಿದ್ದ... ಆದರೆ ಕೊಡಗಿಗೆ ಬಹಳ ನಾಲವಿದೆ. ... ಇದೆಲ್ಲಾ ಈಗ ... ಈ ವದಂತಿಯು ... ಇಂಡಿಯಾ ಸರ್ಕಾರದ ... ಹೇಳುತ್ತಾರೆ. ಅದರಿಂದ ಯಾರೂ ... ಬೇಕಾಗಿಲ್ಲ, ಹಿಗ್ಗಲೂ ಬೇಕಾ...

...ನ ಉಳಿಯಿತು

ಕಾಂಗ್ರೆಸ್-ಸರ್ಕಾರದ ಒಪ್ಪಂದದಿಂದ ... ಪ್ರತಿಬಂಧಕಗಳೂ ನಿವಾರಣೆಯಾ... ಜನರು ಬಯಸಿದ್ದರು. ಆದರೆ ... ಕೆಲವು ಸೋಡಾಗಳು ... ಇವೆ. ... ಮೈಸೂರು ಟೌನ್‌ಹಾಲ್ ... ಪ್ರತಿಬಂಧಕಗಳೂ ... ಸರ್ಕಾರದವರಿಗೆ ...

...ಗೆ ದಾಕ್ಷಿಣ್ಯವಿಲ್ಲ

...

ಅವರ ಅವಧಿ ಮುಗಿಯುವುದಕ್ಕೋಸ್ಕರವಾಗಿ ಬಿಟ್ಟುಬಿಟ್ಟರು. ಅವರು ಕಾಂಗ್ರೆಸ್ ಮಂತ್ರಿಗಳು. ಆದರೆ ವೈದಿಯ ... ಅಷ್ಟೇ ಅಲ್ಲದೆ ಅವರು ... ಒಂದೂ ... ಆತ್ಯಾಚಾರ ಮಾಡಿದ್ದರೆ ... ಕಾಂಗ್ರೆಸ್ ವರ್ಕಿಂಗ್ ಕಮಿಟಿಯವರು ... ನ್ಯಾಯಾಧೀಶರಾದ ... ಮುಖಾಂತರ ... ಮತ್ತು ಅವರು ಮಂತ್ರಿ ಪದವಿಗೆ ರಾಜೀನಾಮೆ ಕೊಡಬೇಕೆಂದು ಹೇಳಿದರು. ... ಕಾಂಗ್ರೆಸ್ಸಿನಲ್ಲಿ ... ದಾಕ್ಷಿಣ್ಯವನ್ನು ತೋರಿಸುವುದಿಲ್ಲವೆಂಬುದಕ್ಕೆ ಇದೇ ಸಾಕ್ಷಿ.

ಎತ್ತಿನ ರಥದಲ್ಲಿ ಮೆರವಣಿಗೆ

ಮೆರವಣಿಗೆಗಳನ್ನು ಎತ್ತಿನ ರಥಗಳಲ್ಲಿ ನಡೆಸುವುದು ಉಚಿತವೆಂದು ... ಕಾಂಗ್ರೆಸ್ ಮಹಾಸಭೆಯು ಹಳ್ಳಿಗಳಲ್ಲಿ ... ಕಾಂಗ್ರೆಸ್ಸಿನಲ್ಲಿ ... ಎತ್ತಿನ ರಥದ ... ಎತ್ತಿನ ರಥದಲ್ಲಿ ... ಮಾಡಲಾಗಿದೆ. ... ಎಂದು ನಂಬಿದ್ದೇವೆ.

ವಿದುರಾಶ್ವತ್ಥದಲ್ಲಿ ರಾಷ್ಟ್ರಕೂಟ

ಮುಂದಿನ ಮೈಸೂರು ರಾಷ್ಟ್ರಕೂಟವು ವಿದುರಾಶ್ವತ್ಥದಲ್ಲಿ ನಡೆಯಬಹುದು. ... ಆಧಿವೇಶನದಲ್ಲಿ ... ಬೆಂಗಳೂರು ಜಿಲ್ಲೆಗೆ ... ಆದರೆ ಈ ಮಧ್ಯೆ ವಿದುರಾಶ್ವತ್ಥದ ಘಟನೆ... ಮೈಸೂರಿನ ... ಎಂದು ...

ಟಿ. ಎಸ್. ಸುಬ್ಬಣ್ಣನವರ ಆಗಮನ ನಿರ್ಗಮನ

ಶ್ರೀ ಟಿ. ಎಸ್. ಸುಬ್ಬಣ್ಣನವರು ... ಸರ್ಕಾರದವರು ... ಅವರಿಗೆ ...

ದರೆ, ... ಅವರ ... ಬೆಂಗಳೂರಿಗೆ ... ಕಾಂಗ್ರೆಸ್ ... ಪ್ರತಿಬಂಧಕಗಳನ್ನು ... ಈ ಪ್ರತಿಬಂಧಕಗಳನ್ನು ...

ರಾಮರಾಜ್ಯದಲ್ಲಿ ಮದ್ಯಪಾನ!

ಮೈಸೂರು ನಗರಸಭೆಯ ... ಎಂದು ... ಹುಡುಕಬೇಕಾಗಿದೆ? ...

ಮೈಸೂರು ಕಾಂಗ್ರೆಸ್

ವರ್ಕಿಂಗ್ ಕಮಿಟಿಯ ನಿರ್ಣಯಗಳು

ಮೈಸೂರು ಕಾಂಗ್ರೆಸ್ ವರ್ಕಿಂಗ್ ಕಮಿಟಿಯು ಸಭೆಯಲ್ಲಿ ಈ ಕೆಳಗೆ ಕಂಡ ಸಂಕ್ಷಿಪ್ತ ನಿರ್ಣಯಗಳು ಅಂಗೀಕೃತವಾದ ವೆಂದು ಕಾರ್ಯದರ್ಶಿಗಳು ತಿಳಿಸಿದ್ದಾರೆ.

೧ ಮೈಸೂರು ಕಾಂಗ್ರೆಸ್ ಸಂಸ್ಥೆಯ ನ್ನು ಪುರಸ್ಕರಿಸಿ (ರಿಕಗ್ನೈಸ್) ಮತ್ತು ಅದಕ್ಕೆ ಸಂಬಂಧಪಟ್ಟ ಇತರ ವಿಷಯಗಳ ನ್ನು ಸ್ಪಷ್ಟಪಡಿಸಿ ಸರ್ಕಾರದವರು ಹೊರಡಿ ಸಿದ ಆಜ್ಞೆಯನ್ನು ಮೈಸೂರು ಕಾಂಗ್ರೆಸ್ ಕಮಿಟಿಯು ಶಿವಪುರ ಕಾಂಗ್ರೆಸ್ಸಿನಲ್ಲಿ ಆದ ರಾಜಕೀಯ ಅಂಶಗಳನ್ನು ಎತ್ತಿಹಿಡಿಯುವರಿಗೆ ಒಪ್ಪಿಗೆಯಾಗುವಂತೆ ಆಜ್ಞೆಯಿತ್ತವರಿಗೆ ಸಂತೋಷ ಸಹಿತ ಸ್ವೀಕರಿಸಿದೆ. ಮೈಸೂರಿನಲ್ಲಿ ಜವಾಬ್ದಾರಿ ಸರ್ಕಾರವನ್ನು ಸ್ಥಾಪಿಸಲು ಸಾಧ್ಯವಾಗದೆಂಬ ಅಭಿಯವ ವೇಳೆ ಈಗ ನ್ನು ನೇಮಿಸಲಾಗಿರುವ ರಾಜಕೀಯ ಸುಧಾರ ಣಾ ಸಮಿತಿಯೊಡನೆ ಮೈಸೂರು ಕಾಂಗ್ರೆ ಸ್ಸು ಸಹಕರಿಸುತ್ತದೆ. ಸರ್ಕಾರದ ಆಜ್ಞೆ ಯಲ್ಲಿ ಮೈಸೂರು ಕಾಂಗ್ರೆಸ್ಸು ತಾನು ಜಾರಿ ಮಾಡಿರುವ ಠರಾವುಗಳನ್ನು ವಾ ಪಸ್ ತೆಗೆದುಕೊಳ್ಳಬೇಕೆಂಬುದನ್ನು ಸೂ ಚಿಸಿರುವುದು ತಪ್ಪೆಂಬುದನ್ನು ಈ ಸಭೆ ಯು ಸೂಚಿಸಬೇಕಾಗಿದೆ. ಏಕೆಂದರೆ ಮೈ ಸೂರು ಸಂಸ್ಥಾನದ ಯಾವ ಭಾಗದಲ್ಲಿ ಯೂ ಮೈಸೂರು ಕಾಂಗ್ರೆಸ್ಸು ಇಲ್ಲಿಯವ ರೆಗೆ ಠರಾವುಗಳನ್ನು ಜಾರಿಗೆ ತಂ ದಿಲ್ಲ.

ಸುಧಾರಣಾ ಸಮಿತಿಗೆ ಸದಸ್ಯರು

೨) ರಾಜಕೀಯ ಸುಧಾರಣೆ ಸಮಿತಿಗೆ (ಒಪ್ಪಂದದ ಪ್ರಕಾರ) ಶ್ರೀಯುತರಾದ ಕೆ. ಟಿ. ಭಾಷ್ಯಂ ಅಯ್ಯಂಗಾರ್ ಹೆಚ್. ಸಿ. ದಾಸಪ್ಪ ಮತ್ತು ಹೆಚ್ ಬಿ. ಗುಂಡಪ್ಪ ಗೌಡರನ್ನು ಈಗ ನೇಮಕಮಾಡಿರುವ ನಾ ಲ್ಕು ಜನರೊಡನೆ ಸದಸ್ಯರನ್ನಾಗಿ ಈ ಸ ಭೆಯು ಚುನಾಯಿಸಿದೆ.

ಧ್ವಜ ಸತ್ಯಾಗ್ರಹ

(೩) ರಾಷ್ಟ್ರೀಯ ಧ್ವಜದ ಗೌರವದ ನ್ನು ಕಾಯುವುದರಲ್ಲಿಯೂ, ನಾಗರಿಕ ಹಕ್ಕುಗಳ ರಕ್ಷಣೆಯಲ್ಲಿಯೂ ಮೈಸೂರಿನ ಪ್ರಜೆಗಳು ಮಾಡಿರುವ ಸ್ವಾರ್ಥ ತ್ಯಾಗದ ಸೇವೆಯನ್ನು ಈ ಸಭೆಯು ಅತ್ಯಂ ತ ಸಂತೋಷದಿಂದ ಪುರಸ್ಕರಿಸುತ್ತದೆ.

ಪೊಲಿಟಿಕಲ್ ಆರ್ಗನೈಸೇಷನ್ ಕಮಿಟಿ

(೪) ಸರ್ಕಾರದಿಂದ ನೇಮಿಸಲಾಗಿರು ವ ಪೊಲಿಟಿಕಲ್ ಆರ್ಗನೈಸೇಷನ್ ಕಮಿಟಿಯು ನಿಯಮಿಸಿರುವ ವಿಷಯದಿಂದ ಹೊರಡುವು ದರಿಂದ ಸಂಸ್ಥಾನದ ಪ್ರಜಾಸ್ವಾತಂತ್ರ್ಯ ಹಕ್ಕುಗಳ ಬೆಳವಣಿಗೆಗೆ ಸ್ವಲ್ಪ ಬಾಧಕವಾಗಿದೆ ಎಂದು ಈ ಸಭೆಯು ಅಭಿಪ್ರಾಯ ಪಡುತ್ತದೆ. ಸರ್ಕಾರಕ್ಕೆ ಇಲ್ಲಿಯವರೆಗೆ ನ್ನು ನೀಡಲಾಗಿರುವ ಮನವಿಗಳ ಸಂಸ್ಥೆಯಿಂ ದ ನೇಮಿಸಿದ ಕಮಿಟಿಯಲ್ಲಿ ಈ ಸಮಿ ತಿಯ ಸದಸ್ಯರು, ನನ್ನ ಕಾರ್ಯಕರ್ತ್ರ ರಿಗಳ ಬೆಂಬಲವಿದೆ ಎಂಬುದನ್ನು ಈ ಸ ಮಿತಿಯು, ತಿಳಿಸಲು ಉಪಯೋಗಿಸಲ್ಪ ಡುವುದೆಂದು ಹೇಳಲು ಕಾರಣಗಳಿವೆ ಎಂ ದು ವರ್ಕಿಂಗ್ ಕಮಿಟಿಯು ನಂಬುತ್ತದೆ. ಇತರ ಕಾರಣಗಳೊಡನೆ ಈ ಕಾರಣವೂ ಸೇರಿಕೊಂಡದ್ದರಿಂದ, ಈ ಸಮಿತಿಯೊಡನೆ ಕಾಂಗ್ರೆಸ್ಸು ಸಹಕರಿಸಕೂಡದೆಂದೂ, ಶಿವ ಪುರ ಕಾಂಗ್ರೆಸ್ಸಿನಲ್ಲಿ ಠರಾವು ಮಾಡಲಾ ಯಿತು. ಈ ಸಮಿತಿಯನ್ನು ಬಹಿಷ್ಕರಿಸ ಬೇಕೆಂದು ವರ್ಕಿಂಗ್ ಕಮಿಟಿಯು ಈಗ ಒತ್ತಾಯಿಸುತ್ತದೆ.

ಈ ಸಮಿತಿಯನ್ನು ಹೀಗೆಯೇ ಇಟ್ಟು ಕೊಂಡು ಸರ್ಕಾರವು ಮೈಸೂರು ಕಾಂಗ್ರೆ ಸ್ಸಿನ ಸಹಕಾರವನ್ನು ಅಪೇಕ್ಷಿಸುವುದಾದರೆ, ಈ ಸಮಿತಿಯನ್ನು ಪ್ರಜಾ ಪ್ರತಿನಿಧಿಗಳ ಸ ಮಿತಿಯನ್ನಾಗಿ ರಚಿಸಬೇಕೆಂದೂ, ಈ ಸ ಮಿತಿಯಲ್ಲಿ ಮೈಸೂರು ಕಾಂಗ್ರೆಸ್ಸಿಗೆ ಸಾ ಕಾಮುಖ್ಯವಾದ ಪ್ರಾತಿನಿಧ್ಯವಿರಬೇಕೆಂ ದೂ ವರ್ಕಿಂಗ್ ಕಮಿಟಿಯು ಅಭಿಪ್ರಾಯ ಪಡುವುದಾಗಿ ಹೇಳುತ್ತದೆ.

ವಿದುರಾಶ್ವತ್ಥ ವಿಚಾರಣೆ ಕಮಿಟಿ

(೫) ಈ ಕೆಳಗೆ ಕಂಡ ಅಂಶಗಳನ್ನು ಸರ್ಕಾರದವರು ಒಪ್ಪಿಕೊಳ್ಳದ ವಿದುರಾಶ್ವ ತ್ಥ ವಿಚಾರಣೆ ಕಮಿಟಿಯ ವಿಷಯದಲ್ಲಿ ಪ್ರ ಜೆಗಳ ವಿಶ್ವಾಸವನ್ನು ಪುನಃ ಪಡೆಯಬೇಕಾ ಗಿ ಬೇಡುವುದೆಂದು ಎಂಬ ಅಂಶವನ್ನು ಸರ್ಕಾರಕ್ಕೆ ಕಾಂಗ್ರೆಸ್ ಅಧ್ಯಕ್ಷರು ತಿಳಿ ಸಬೇಕೆಂದು ಈ ವರ್ಕಿಂಗ್ ಕಮಿಟಿ ಯು ಅಭಿಪ್ರಾಯಪಡುತ್ತದೆ:—(ಅ) ಚೆಂ ಗಲ್ರಾಯನ ಬದಲು ಪ್ರಕರಣವು ಸಂಭವಿಸಿ ದ ವಿದುರಾಶ್ವತ್ಥದಲ್ಲಿಯೇ ವಿಚಾರಣೆಯ ನ್ನು ನಡೆಸುವುದು, (ಆ) ಪ್ರಕರಣವು ಸಂ ಭವಿಸಿದ ಕಾಲದಲ್ಲಿ ಅಲ್ಲಿ ಇದ್ದ ಡಿ. ಎಸ್. ಪಿ. ಯವರನ್ನೂ, ಪೋಲೀಸ್ ಇನ್ಸ್‌ಪೆಕ್ಟ ರನ್ನೂ, ಇತರ ಪೋಲೀಸ್ ಅಧಿಕಾರಿಗಳ ನ್ನು ಬದಲಿಯ ಆ ಜಿಲ್ಲೆಯಿಂದ ವರ್ಗಾ ಯಿಸುವುದು, ಮತ್ತು (ಇ) ಸ್ವಾತಂತ್ರ್ಯವಾಗಿ ಸಾಕ್ಷ್ಯವನ್ನು ಹೇಳುವ ಹಾಗೆ ಈ ಸಮಿತಿಯ ಮುಂದೆ ಸಾಕ್ಷ್ಯವನ್ನು ಕೊಡಿಸುವ ವ್ಯವ ಸ್ಥೆಯನ್ನು ಏರ್ಪಾಡು ಮಾಡುವುದು.

(೬) ಕಾಂಗ್ರೆಸ್ ವಿದುರಾಶ್ವತ್ಥ ವಿಚಾ ರಣೆಯ ಸಮಿತಿಯ ಅಧ್ಯಕ್ಷರು ಮತ್ತು ಸದಸ್ಯರು, ತಮ್ಮ ವಿಚಾರಣೆ ಕಾರ್ಯವ ನ್ನು ಬಾಗಸ್ಯವಾಗಿ ನಡೆಸುತ್ತಿರುವುದನ್ನು ವರ್ಕಿಂಗ್ ಕಮಿಟಿಯು ಸಂತೋಷದಿಂದ ಉಲ್ಲೇಖಿಸಿಯೊಡನೆ ತಿಳಿಯುತ್ತದೆ, ಮ ತ್ತು ಈ ವಿಚಾರಣೆ ಕಾರ್ಯವನ್ನು ಮುಂ ದುವರಿಸಿ ಪೂರೈಸಬೇಕೆಂದು ಸಮಿತಿಯವ ರನ್ನು ಕೋರುತ್ತದೆ.

ಮೈಸೂರು ಸೇವಾದಳ

(೭) ಮೈಸೂರು ಸೇವಾದಳವನ್ನು ರ ಚಿಸಿ ಪ್ರಸಾರಗೊಳಿಸಿ, ಅಗತ್ಯವಾದ ಕಾ ರ್ಯಭಾಗವನ್ನು ನಡೆಸಲು ಕಾಂಗ್ರೆಸ್ ಕಮಿ ಟಿಯು ಈ ಕೆಳಗೆ ಕಂಡವರನ್ನು ಸದಸ್ಯರ ನ್ನಾಗಿ ನೇಮಿಸಿದೆ —(೧) ಶ್ರೀ ಎಸ್. ಸಿ. ಶಿವಪ್ಪ, (೨) ಶ್ರೀ ಕೆ. ಹನುಮಂತ ಯ್ಯ (ಕನ್‌ವೀನರ್) ಮತ್ತು (೩) ಶ್ರೀ ಎಂ. ಎನ್. ಜೋಯಿಸ್.

ಪಾರ್ಲಿಮೆಂಟರಿ ಸಬ್‌ಕಮಿಟಿ

(೮) ಸಂಸ್ಥಾನದ ಕಾಂಗ್ರೆಸ್ ಪಾರ್ಲಿ ಮೆಂಟರಿ ಕಾರ್ಯಗಳನ್ನು ನೋಡಿಕೊಳ್ಳ ಲು ಈ ಕೆಳಗೆ ಕಂಡ ಸದಸ್ಯರನ್ನೊಳಗೊಂ ಡ ಸಮಿತಿಯನ್ನು ವರ್ಕಿಂಗ್ ಕಮಿಟಿಯು ರಚಿಸಿದೆ;—(೧) ಶ್ರೀ ಹೆಚ್. ಸಿ. ದಾಸ ಪ್ಪ (ಅಧ್ಯಕ್ಷರು) (೨) ಕೆ. ಚೆಂಗಲರಾಯ ರೆಡ್ಡಿ, ಮತ್ತು (೩) ಶ್ರೀ ಎಂ. ಅಪ್ಪಯ್ಯ ನಾರಾಯಣರಾವ್.

ಪ್ರಚಾರ ಸಮಿತಿ

(೯) ಸಂಸ್ಥಾನದಲ್ಲಿ ಜವಾಬ್ದಾರಿ ಸ ರ್ಕಾರ ಸ್ಥಾಪನೆಯ ಬಗ್ಗೆ ಬಾಳ್ವಳವಾದ ಸಂಘಟನಾತ್ಮಕವಾದ ಮತ್ತು ವ್ಯವಸ್ಥಿತ ವಾದ ಪ್ರಚಾರ ಕಾರ್ಯವನ್ನು ನಡೆಸಲು ಕೆಳಗೆ ಕಂಡ ಸದಸ್ಯರ ಸಮಿತಿಯನ್ನು ರಚಿಸಿದೆ:—೧. ಶ್ರೀ ವೀರಕೇಸರಿ ಸೀತಾ ರಾಮಶಾಸ್ತ್ರಿ, ೨. ಶ್ರೀ ಹೆಚ್. ಕೆ. ವೀರಣ್ಣ ಗೌಡ, ೩. ಶ್ರೀ ಜಗದೀಶರಾಮಚಂದ್ರ ರಾವ್, ೪ ಶ್ರೀ ಕೆ. ಹನುಮಂತಯ್ಯ ಮ ತ್ತು ೫. ಶ್ರೀ ಪಿ. ಎಸ್. ನಾರಾಯಣರಾವ್.

The Champion Metropolitan College of Commerce, Mysore

PRINCIPAL:

P. Subbaraya Sastry, M.A. in Commerce (Calcutta), M.A. (Mysore), C. E. T. D. (London) etc.

APPLICATIONS FOR ADMISSION for the several courses of study in Short-hand, Book-keeping and Accountancy, Type-writing, Banking, etc. are now being received between 7 & 10 A. M. Forms of Admission and Prospectus can be had through post also on enclosing One Anna in postage stamp.

ಆಕಾಶವಾಣಿ

ಸೋಮವಾರ :— 8 ರಿಂದ 8-30 ಯೂರೋಪಿಯನ್ ಸಂಗೀತ, ಅತ್ಯಲ್ಪತ್ಯ ಯ ಉಪನ್ಯಾಸ. ಮಂಗಳವಾರ:—6 ರಿಂ ದ 7-30 ಕರ್ನಾಟಕ ವಾದ್ಯಗಾನ, ಕನ್ನ ಡ ಕವಿ "ಕುಮಾರ ವಾಲ್ಮೀಕಿ"—ಮು ಗಳಿ ರಾಮಕೃಷ್ಣಶಾಸ್ತ್ರಿಗಳ ಉಪನ್ಯಾ ಸ. ಬುಧವಾರ,—5 ರಿಂದ 7 30 ರವ ರೆಗೆ ಗಾನ ಮಿ॥ ಎಸ್. ಕೆ. ರಾಮನ ವರಿಂದ. ಗುರುವಾರ:—5 ರಿಂದ 7 30 ರವರೆಗೆ ನಾಟಕ, "ಮನೋಹರ" ನಾಟಿಕ್ಯ ಸಹಿತ—ಶ್ರೀಮತಿ ಲಲಿತಮ್ಮ ನವರಿಂದ. ಅರ್ಕೆಸ್ಟ್ರಾ ಸಂಗೀತ. ಹಿಂದೂ ಸ್ತಾನೀ ಗಾನ. ಮಿ॥ ನಾಗಮುತ್ತು ಮ ತ್ತು ಮಂಡಲಿ. ಶನಿವಾರ ರಜಾ.

ಮಹಾರಾಣೀ ಹೈಸ್ಕೂಲ್

ಮೇಲ್ಕಂಡ ಹೈಸ್ಕೂಲು ಕಟ್ಟಡವನ್ನು ವರ್ಧಂತ್ಯುತ್ಸವದ ಪ್ರಯುಕ್ತ ಅತಿಥಿಗಳ ಮತ್ತು ಪ್ರಜಾಪ್ರತಿನಿಧಿ ಸಭಾ ಸದಸ್ಯರ ಬಿಡಾರಕ್ಕಾಗಿ ಬಿಟ್ಟುಕೊಟ್ಟಿರುವುದರಿಂದ ಸ್ಕೂಲು ಜೂನ್ 20 ನೇ ತಾ॥ ಸೋಮವಾ ರ 11 ಗಂಟೆಗೆ ತೆರೆಯಲಾಗುವುದೆಂದು ಹೆಡ್ ಮಿಸ್ಟ್ರೆಸ್‌ರವರು ತಿಳಿಸಿರುತ್ತಾರೆ.

"ಸಾಧ್ಯವಿಲ್ಲ"

ಎಂದು ಹೇಳಬೇಡಿರಿ.

ನಿಮ್ಮ ಜೀವದ ಮೇಲಿನ ಆತಂಕವು ಯಾವಾಗಲೂ ನಿಮ್ಮ ಜೀವವಿಮೆ ಮಾಡದಿದ್ದರೆ ನಿಮ್ಮ ಹೆಂಡತಿ ಮಕ್ಕಳನ್ನು ಬಡತನ ಆತಂಕಕ್ಕೆ ಗುರಿಮಾಡುತ್ತೀರಿ. ವಿಮೆ ಮಾಡದೆ ನೀವು ಮೃತರಾದರೆ ನಿಮ್ಮ ಸಂಸಾರವು ಆ ನಷ್ಟವನ್ನು ಅನುಭವಿಸಬೇ ಕಾಗುತ್ತದೆ. ಆ ಸಂದಿಗ್ಧ ಸ್ಥಿತಿಯಲ್ಲಿ ಅವನ್ನು ಮುಂದೆಯೂ ನೀವು ಅವರನ್ನು ಇಡಲು ಬಯಸುವಿರೋ ? ಅವರ ಯೋಗ ಕ್ಷೇಮವನ್ನು ಇತರರು ನೋಡಿಕೊಳ್ಳಲು ಬಿಡಲು ಯಾರು ತಾನೆ ಇಷ್ಟ ಪಡುತ್ತಾರೆ?

ಹತ್ತಿರದಲ್ಲಿರುವ ನಮ್ಮ ಪ್ರತಿನಿಧಿಗಳನ್ನಾಗಲಿ ಅಥವ ನೇರವಾಗಿ ನಮಗೇ ಆಗಲಿ ಬರೆದರೆ ಸೂಕ್ತವಾದ ಸಲಹೆಯನ್ನು ಕೊಡುತ್ತೇವೆ.

ನ್ಯಾಷನಲ್ ಇನ್ಸೂರೆನ್ಸ್ ಕಂಪೆನಿ, ಲಿಮಿಟೆಡ್

(ಪ್ರಧಾನ ಕಚೇರಿ — ಕಲ್ಕತ್ತ.)

ಶಾಖೆ :— ದೇನಾ ಬ್ಯಾಂಕ್ ಕಟ್ಟಡ

ಕಂಪೇಗೌಡನ ರಸ್ತೆ — ಬೆಂಗಳೂರು ಸಿಟಿ.

ಮೈಸೂರಿಗೆ ಹೊಸ ತೆರಿಗೆ

ರಾಜಧಾನಿಗೆ ಬರುವ ಅನೇಕ ಪದಾರ್ಥಗಳ ಮೇಲೆ ಈಗಾಗಲೇ ಸುಂಕಗಳನ್ನು ವಿಧಿಸಲಾಗಿದೆಯಷ್ಟೆ. ಅವುಗಳ ಜೊತೆಗೆ ಕಬ್ಬಿಣ, ಉಕ್ಕು, ಮೈದಾಹಿಟ್ಟು, ಅಡಿಗೆ ಸೀಂಸುವ ಚಕೋರಿ, ಬೆಳ್ಳಿ, ಚಿನ್ನ, ಪಿಂಗಾಣಿ ವಸ್ತುಗಳು, ಎನಾಮಲ್ ಪಾತ್ರೆಗಳು, ಹಿತ್ತಾಳೆ, ತಾಮ್ರ ಮುಂತಾದ ಪದಾರ್ಥಗಳ ಮೇಲೆಯೂ ರೂಪಾಯಿಗೆ ಮೂರು ಕಾಸಿನಂತೆ ಸುಂಕ ಹಾಕಬೇಕೆಂದು ಸೂಚನೆ ಬಂದಿತ್ತು. ಈ ಅಂಶವನ್ನು ಚರ್ಚಿಸಲು ಕಳೆದ ಸೋಮವಾರ ಮೈಸೂರು ಪೌರಸಭೆಯ ವಿಶೇಷ ಮೀಟಿಂಗು ನಡೆಯಿತು. ಈಗಾಗಲೇ ಅನೇಕ ವಿಧದ ತೆರಿಗೆಗಳನ್ನು ತೆತ್ತು ಬೇಸತ್ತಿರುವ ಜನರ ಮೇಲೆ ಇನ್ನೂ ಹೆಚ್ಚಿನ ತೆರಿಗೆಗಳನ್ನು ಹೊರಿಸುವುದು ನ್ಯಾಯವಲ್ಲವೆಂದು ಅನೇಕರು ತಿಳಿಸಿದರು. ಈ ತೆರಿಗೆಗಳನ್ನು ಹಾಕುವುದರಿಂದ ಯಾರಿಗೂ ತೊಂದರೆಯಿಲ್ಲವೆಂದು ಮಿ॥ ಅಪ್ಪಿಲ್ವಾರವರೂ, ಮಿ॥ ರಾಮಸ್ವಾಮಿ ಅಯ್ಯಂಗಾರ್ಯರೂ ಹೇಳಿದರು. ಈ ಮಧ್ಯೆ ರಾವ್ ಸಾಹೇಬ್ ಎಂ. ರಾಮಸ್ವಾಮಿಯವರು ಒಂದು ತಿದ್ದುಪಡಿಯನ್ನು ಸೂಚಿಸಿದರು. ಮೈದಾಹಿಟ್ಟು, ಚಕೋರಿ, ಚಿನ್ನ, ಬೆಳ್ಳಿ, ನಗಗಳು, ಪಿಂಗಾಣಿ ಸಾಮಾನುಗಳು, ಎನಾಮೆಲ್ ವಸ್ತುಗಳು ವಿನಾ ಕಬ್ಬಿಣ, ಉಕ್ಕು, ಹಿತ್ತಾಳೆ, ತಾಮ್ರ ಈ ಪದಾರ್ಥಗಳ ಮೇಲೆ ಸುಂಕ ಹಾಕಬಾರದೆಂದು ಸೂಚಿಸಿದರು. ಅದಕ್ಕೆ ೧೦ ಮಂದಿ ಒಪ್ಪಿದರು. ಒಂಭತ್ತು ಜನರು ವಿರೋಧಿಸಿದರು. ತಿದ್ದುಪಡಿ ಅಂಗೀಕರಿಸಲ್ಪಟ್ಟಿತು.

ಅ॥ ಸೆಕ್ರೆಟರಿ ವಜಾ

ಮೈಸೂರು ಸಿಟಿ ಕೋ-ಆಪರೇಟಿವ್ ಸೊಸೈಟಿಯ ಅಸಿಸ್ಟೆಂಟ್ ಸೆಕ್ರೆಟರಿಯಾಗಿದ್ದ ಮಿ॥ ಬಿ. ಎನ್. ಮೂರ್ತಿಯವರನ್ನು ಡೈರೆಕ್ಟರುಗಳು ಕೆಲಸದಿಂದ ವಜಾ ಮಾಡಿದ್ದಾರೆ. ಕೆಲವು ದಿನಗಳಿಂದ ಸೊಸೈಟಿಯ ಡೈರೆಕ್ಟರುಗಳಿಗೂ ಹಿಂದಿನ ಅಧ್ಯಕ್ಷರಾಗಿದ್ದ ಮಿ॥ ಸಿ. ನರಸಿಂಹಯ್ಯನವರಿಗೂ ಕಾಂಗ್ರೆಸ್ ಚಳುವಳಿ ವಿಷಯವಾಗಿ ಭಿನ್ನಾಭಿಪ್ರಾಯಗಳುಂಟಾಗಿ ಈ ವಿಷಯವು ಅ. ರಿಜಿಸ್ಟ್ರಾರವರ ಕೋರ್ಟಿನವರೆಗೂ ಮುಟ್ಟಿದೆ. ಈ ಅಧ್ಯಾಯದಲ್ಲಿ ಮಿ॥ ಮೂರ್ತಿಯವರ ವರ್ತನೆಯು ಅನುಮೋದನೀಯವಾದುದಲ್ಲ, ಆಕ್ಷೇಪಣೀಯವಾಗಿಯೂ ಇದ್ದಿತೆಂದು ಕಂಡುಬಂದುದರಿಂದ ಅವರನ್ನು ಸಸ್ಪೆಂಡ್ ಮಾಡಿ ವಿಚಾರಣೆ ನಡೆಸಲಾಗುತ್ತಿತ್ತು. ಈ ವಿಚಾರಣೆ ಕಾಲದಲ್ಲಿ ಅವರು ಬಹಳ ಘೋರವಾದ ಧಿಕ್ಕಾರವನ್ನು ಸೂಚಿಸುವಂತೆ ಕಾಪಿ ಲಿಖಿತ ಮೂಲಕ ಬರೆದುಕೊಟ್ಟ ನೀಲಿಕೆಯನ್ನು ಹೇಳದೆ ಕೇಳದೆ ತೆಗೆದುಕೊಂಡು ಹೊರಕ್ಕಾಗಿ ಮೀಟಿಂಗನ್ನು ಬಿಟ್ಟು ಹೊರಗೆ ಹೋಗಿ ತನ್ನ ಮೋಟಾರು ಕಾರಿನೊಳಕ್ಕಿಟ್ಟು ಪ್ರತಿ ಹೊರಟುಹೋದರೆಂದು ಹೇಳಲಾಗಿದೆ. ಅವರನ್ನು ಹಿಡಿಯಲು ಹೋದ ಒಬ್ಬರಿಗೆ ಅವರು ಸಿಕ್ಕದೆ ವೇಗದಿಂದ ಹೊರಟುಹೋದರೆಂದು ತಿಳಿಯಬಂದಿದೆ. ಈ ರೀತಿಯ ಸ್ವಭಾವದ ವರ್ತನೆಯ ವಿಷಯವಾಗಿಯೂ ಸೊಸೈಟಿಯ ಕಾಗದ ಪತ್ರಗಳನ್ನು ತೆಗೆದುಕೊಂಡು ಹೋದ ವಿಷಯವಾಗಿ ಪೋಲೀಸರಲ್ಲಿ ಕಂಪ್ಲೇಂಟು ಕೊಡಲ್ಪಟ್ಟಿತು. ಆ ಹೊತ್ತಿಗೆ ರಾತ್ರಿ ಒಂಭತ್ತು ಗಂಟೆಯಾಗಿತ್ತು. ಸೊಸೈಟಿಯ ಅಧಿಕಾರಿಗಳು ಪೋಲೀಸರ ಸಹಾಯವನ್ನು ಪಡೆದುಕೊಂಡು ಇನ್ಸ್‌ಪೆಕ್ಟರುಸಹಿತ ಒಬ್ಬ ಪೊಲೀಸ ಸ್ನೇಹಿತರ ಮನೆಯಲ್ಲಿ ಅವರ ಮೋಟಾರು ಬೈಸಿಕಲ್ ಬಿಟ್ಟಿದ್ದ ಮೂಲಕ ಮಿ॥ ಮೂರ್ತಿಯವರನ್ನು ಪತ್ತೆ ಮಾಡಿ ಪೋಲೀಸ್ ಸ್ಟೇಷನ್ನಿಗೆ ಕರೆತಂದರು. ಅಲ್ಲಿ ಅವರ ಹೇಳಿಕೆಯನ್ನು ತೆಗೆದುಕೊಂಡರು. ರಾತ್ರಿ ಒಂದು ಗಂಟೆ ಹೊತ್ತಿಗೆ ಈ ಕಾರ್ಯಕಲಾಪಗಳು ಮುಗಿದವು. ಪೋಲೀಸರು ಹೆಚ್ಚಿನ ತನಿಖೆ ನಡೆಸುತ್ತಿದ್ದಾರೆ. ಈ ಘಟನೆಯು ನಗರದಲ್ಲೆಲ್ಲಾ ಕೋಲಾಹಲವನ್ನುಂಟುಮಾಡಿದೆ.

ಶ್ರೀಮನ್ಮಹಾರಾಜರ ವರ್ಧಂತಿ

ಶ್ರೀಮನ್ಮಹಾರಾಜರವರ ೫೫ ನೇ ವರ್ಧಂತಿಯು ಕಳೆದ ಬುಧವಾರ ವಿಶೇಷ ವೈಭವದಿಂದ ನಡೆಯಿತು. ಬೆಳಿಗ್ಗೆ ಕತ್ತಲೆಯಲ್ಲೇ ೭ ಗಂಟೆಗೆ ಅವರು ಅರಮನೆ ನೆಟ್ಟಿಗೆ ಸಕಲ ಭೂಷಣಗಳೊಡನೆ ಚಿತ್ತೈಸಿದರು. ಇವರ ಸವಾರಿಯನ್ನು ಸೂಚಿಸುವ ೫೫ ಕುಶಾಲು ತೋಪುಗಳು ಹಾರಿಸಲ್ಪಟ್ಟವು. ದರ್ಬಾರು ನಡೆಯಿತು. ಸಹಸ್ರಾರು ಜನ ವೈದಿಕ ಲೌಕಿಕ ಮಹನೀಯರು ಬಂದಿದ್ದರು. ಸಾಯಂಕಾಲ ಜಗನ್ಮೋಹನ ಭವನದಲ್ಲಿ ವಿಶೇಷವಾದ ಸಂಗೀತ ಕಚೇರಿ ನಡೆಯಿತು. ಶ್ರೀಮನ್ಮಹಾರಾಜರ ವರ್ಧಂತ್ಯುತ್ಸವವು ಈ ರೀತಿ ವೈಭವದಿಂದ ಹಿಂದೆ ನಡೆದಿರಲಿಲ್ಲವೆಂದು ಅನೇಕರು ಹೇಳುತ್ತಿದ್ದರು.

ಜಯಚಾಮರಾಜೇಂದ್ರ ಸರ್ಕಲ್

ಈ ಸರ್ಕಲ್ಲು ಕಾಲೇಜ್ ಹಾಸ್ಟೆಲ್ ಅರಮನೆ ಬೋರ್ಡಿಂಗ್ ಹೋಂ, ಯುವನಿವಾಸ, ಆಟದ ಮೈದಾನ, ಇವಕ್ಕೆ ಮಧ್ಯೆ ಇದೆ. ಇದು ರಾಜಕುಮಾರರ ಮದುವೆ ಕಾಲದಲ್ಲಿ ಕಟ್ಟಿದ್ದು. ಇದಕ್ಕೆ ಸಮೀಪ ದುರಸ್ತಿ ಮಾಡಬೇಕಾಗಿದೆ.

ಸೋಮೇಶ್ವರ ವಿಗ್ರಹ

ಪ್ರಸಿದ್ಧವಾದ ಸೋಮೇಶ್ವರ ವಿಗ್ರಹವನ್ನು ಯಾರೋ ಜಖಂಗೊಳಿಸಿರುವುದಾಗಿ ತಿಳಿದಿದೆ. ವಿಗ್ರಹದ ಮುಖದ ಭಾಗಗಳಲ್ಲಿ ಪೆಟ್ಟು ಹೊಡೆದಿತ್ತು. ಈ ಪೆಟ್ಟಿಗೆ ಯಾರ ಅಪರಾಧವೂ ಇಲ್ಲವೆಂದೂ ಅಧಿಕಾರಿಗಳು ಸಂಪೂರ್ಣವಾದ ವಿಚಾರಣೆಯಿಂದ ಅದನ್ನು ಪತ್ತೆಹಚ್ಚುವೆವೆಂದೂ ಪ್ರಕಟಿಸಿರುವರೆಂದು ಅಧಿಕಾರಿಗಳು ತಿಳಿಸುತ್ತಾರೆ.

ವಿನೋದಲಹರಿ

ಮುದುಗ—(ಬಟ್ಟೆ ಅಂಗಡಿಯಲ್ಲಿ) ನನ್ನ ತಂದೆ ಅಳತೆಯ ಒಂದು ಅಂಗಿ ಕೊಡಿ.

ಅಂಗಡಿಯವ—ನಾನು ಹಾಕಿಕೊಂಡು ನೋಡಲೆ?

ಮುದುಗ—ಇಲ್ಲ! ಇಲ್ಲ! ಅಪ್ಪ ಕೊಳಕಾಗಿಬಿಡುತ್ತದೆ.

° ° °

ಆನಂದ—(ಗಂಡನಿಗೆ) ಅಡುಗೆಯಲ್ಲಿ ನನಗಿಂತಲೂ ಕೆಟ್ಟವರೇ ಇಲ್ಲ!

ಗಂಡ—ನನಗೆ ಬೇರೆ ಕಟ್ಟುಂಟು!

° ° °

ಗಂಡ—ನಾನು ಸಾಧ್ವಿ ಪತ್ರಿಕೆಗೆ ಒಂದಕ್ಕೆ "ಬೇಡ" ಅಂತ ಯಾಕೆ ಅನ್ನಬೇಕು? ಗೊತ್ತಾ ನಿಮಗೆ?

ಹೆಂಡತಿ—ನಾನು 'ಬೇಡ' ಅಂದರೆ ನೀವು ಕೇಳುವುದಿಲ್ಲವೆಂದು ಗೊತ್ತಿಲ್ಲವೆ!

° ° °

ಒಬ್ಬ—ಗಡಿಯಾರ ನಿಲ್ಲಿಸಿ ನಡೆಯಿತು.

ಇನ್ನೊಬ್ಬ—ಏನು, ಗಡಿಯಾರ ನಿಲ್ಲಿಸಿ ನಡೆಯುತ್ತಿದ್ದೀಯಾ?

° ° °

ಒಬ್ಬಳು—ನನ್ನ ನಾಯಿ ನಮ್ಮ ಮನೆ ಬಾಗಿಲ ಹಾಗೆ ಇದೆ.

ಇನ್ನೊಬ್ಬಳು—ಯಾರ ಹಾಗೆ?

° ° °

ಗಿರಾಕಿ—(ಅಂಗಡಿಯವನಿಗೆ) ಬೇಗ! ಬೇಗ! ಒಂದು ಇಲಿ ಬೋನು ಕೊಡಿ. ಬಸ್ ಹಿಡಿಯಬೇಕು.

ಅಂಗಡಿಯವ—ಬಸ್ ಹಿಡಿಯೋ ಇಲಿ ಬೋನು ನಮ್ಮ ಹತ್ತಿರ ಇಲ್ಲ.

° ° °

ಸಾಹೇಬ—ಹೇಗೆ (ಶಿಪಾಯಿಗೆ) ನಾನು ಹೊಸದಾಗಿ ಮನೆ ಬರುವುದು?

ಶಿಪಾಯಿ—ಮಾರ್ಗ ಗೊತ್ತಿಲ್ಲ ಸಾರ್, ಮನೆಯ ಹೋಗುತ್ತೇನೆ!

° ° °

ಲಾಯರ್—ನ್ಯಾಯಾಧೀಶರೇ, ನನ್ನ ಗಾದಿ ಕೇಳ್ತೇನೆ ನಿಮಗೆ ವ್ಯರ್ಥವಾಗಿ ಬಂದಿದೆ?

ನಾಯಿ—ಇದರಲ್ಲಿ ವ್ಯರ್ಥವಾಗಿದ್ದು ಅದರ ನಿಮ್ಮ 'ಅಂಗುಲಿನೆಂಬ್' ಕೇಳದ ವೇಳೆ ನನ್ನ ದಕ್ಷಿಣ ಗಾದಿ ಇಲ್ಲದೆ ಇಲ್ಲ ನೋ! ಅನ್ನ ಕೃಪಾ ನನಗೆ ದೊರೆಯುವಾಗಿದೆ!

° ° °

ಯಜಮಾನ—ಸಿದ್ದ, ಒಂದು ಬಟ್ಟೆ ತಂದುಕೊಂಡು ಬಾರೋ.

ಸಿದ್ದ—ನನಗೆ ಮನೆಗೆಲಸ ಬರೋದಿಲ್ಲ ಆದ್ದರಿಂದ ಹೇಗೆ ತರಲಿ, ಮಾಡುವದು?

° ° °

ತಂದೆ—(ದರ್ಜಿಯನ್ನು ಕರೆದು ಮಕ್ಕಳಿಗೆ) ಮಕ್ಕಳಿಗೆ ಅಂಗಿಯಲ್ಲಿ ಚೀಲ ಹೊಲೀಬೇಕು—"ಪಾಕ್ಸ್", ಹೊಡೆದರೆ ಅಪ್ಪ ನನ್ನ ಯಾರಿಗೂ ಹೇಳದೆ ಇರ ಗಾಜಿ ತಿನ್ನಿ ಬಿಡಿ.'

ದರ್ಜಿ—"ಇವನ್ನು ಸಕ್ಕರೆಗೆ ಇಟ್ಟು ಕಾಪಾಡುವ ನನ್ನ ಗಾಂಧಿ ಟೋಪಿಗೆ ಬೇಗ ತರಿ ಸಾಹೇಬ."

ದೇಶ ವಿದೇಶಗಳಲ್ಲಿ ಪ್ರಖ್ಯಾತವಾದ ನಮ್ಮ ಮಾಲುಗಳು ವಿಶ್ವಸನೀಯವಾಗಿ
ದಿನೇ ದಿನೇ ಗಿರಾಕಿಗಳು ಹೆಚ್ಚುತ್ತಿರುವದನ್ನು ಕಂಡು, ಈ ಹೆಸರಿನಲ್ಲಿ ಬೇರೆ
ನಕಲಿ ಮಾಲುಗಳುಂಟಾಗತೊಡಗಿರುವದರಿಂದ ನಮ್ಮ ಗಿರಾಕಿಗಳು
ಕೆಳಗಿನ ಅಡ್ರೆಸ್ಸನ್ನು ನೋಡಿ ತೆಗೆದುಕೊಳ್ಳಿರಿ
ನಕಲಿ ಮಾಲಿಗೆ ಮೋಸ ಹೋಗಬೇಡಿರಿ

DRAKSHAMRITA

ದೇಹ ಪುಷ್ಟಿಗೆ ಮತ್ತು ವೀರ್ಯ ವೃದ್ಧಿಗೆ
ದ್ರಾಕ್ಷಾಮೃತ

ಪಂಡಿತ ಜವಾಹರಲಾಲ ನೆಹರೂರವರು ಬಂದಾಗ ಹುಬ್ಬಳ್ಳಿ ನಮ್ಮ ಪ್ರದರ್ಶನದಲ್ಲಿ ಸುವರ್ಣ ಪದಕ ದೊರೆತು ನಾನಾರು ಜನರಿಂದ ವರ್ಣಿಸಲ್ಪಟ್ಟು, ಬಂಗಾರದ ಮೆಡಲ್ ಮತ್ತು ಅನೇಕ ಸರ್ಟಿಫಿಕೇಟುಗಳು ದೊರೆತಂಥ ಒಂದೇ ಔಷಧ ೫೦ ವರ್ಷದ ಅನುಭವದಿಂದ, ನಾನಾ ಮತ್ತು ಪೌಷ್ಟಿಕ ವನಸ್ಪತಿಗಳಿಂದ ಮೆಶೀನ್ ಯಂತ್ರಗಳ ಮೂಲಕ ತಯಾರಾಗುವ, ಶಕ್ತಿಯ ಮೇಲೆ ಮೊದಲನೇ ತರದ ಟಾನಿಕ್.

ಇದರ ಸೇವನೆಯಿಂದ ರಕ್ತ ಶುದ್ಧಿಯಾಗುವದು, ಶೌಚ ಸಾಫವಾಗಿ ಪಚನಶಕ್ತಿಯು ಬೆಳೆಯುವದು. ಕಣ್ಣು, ಕೈ, ಕಾಲು ಉರಿಯೋಣ ಮೊದಲಾದ ಉಷ್ಣ ಮತ್ತು ಪಿತ್ತವಿಕಾರಗಳು ನಾಶವಾಗುವವು. ಸ್ತ್ರೀಯರಿಗೆ ಮುಟ್ಟು ದೋಷದಿಂದಾದ ಸರ್ವರೋಗ ನಿವಾರಣೆಯಾಗಿ ಸಂತತಿಭಾಗ್ಯವಾಗುವದು. ಬಾಲ, ವೃದ್ಧ, ಸ್ತ್ರೀ ಪುರುಷರಿಗೆ ಅತಿ ಉಪಯುಕ್ತ.

ಕ್ರಯ—೧ ಬಾಟ್ಲಿಗೆ ರೂ ೧ ೪ ೦, ೩ ಬಾಟ್ಲಿಗೆ ರೂ ೩ ೪ ೦ ಡಜನ್ನಿಗೆ ರೂ. ೧೨

ದಮ್ಮು ಶ್ವಾಸ ಕೆಮ್ಮು ಇವುಗಳ ಮೇಲೆ ಪೇಟೆಂಟ್ ಔಷಧ

ದಮಾಹಾರಿ

ಇದರ ಉಪಯೋಗದಿಂದ ಕಫವು ಸರಿಗೆ ಬೀಳುವದು. ಆದರಿಂದ ಆರಾಮ ದೊರೆಯುವದು.
ಬಾ. ೧. ೧—೮—೦

ದ್ರಾಕ್ಷಾಮೃತ ಡಿಪೋ, ನಿಪ್ಪಾಣಿ, ಬೆಳಗಾಂವಿ.
ಸಿಗುವ ಸ್ಥಳ
ಮೈಸೂರು—ಟಿ. ಸಿ. ನಟರಾಜ, ಮಾಡರ್ನ ಫಾರ್ಮಸಿ.
ಬೆಂಗಳೂರು—ಸೀತಾರಾಮ ಸ್ಟೈ ಅಂಡ್ ಟ್ರೇಡರ್ಸ್.

ಸಾಧ್ವಿ

೩೦—೫—೩೮ ನೇ ಸೋಮವಾರ

ಕಾಂಗ್ರೆಸ್ಸಿನ ನೀತಿ

ಮೈಸೂರು ಕಾಂಗ್ರೆಸ್ ವರ್ಕಿಂಗ್ ಕಮಿಟಿಯು ಮೊನ್ನೆ ಬೆಂಗಳೂರಿನಲ್ಲಿ ಸಭೆ ಸೇರಿ ಅಂಗೀಕರಿಸಿದ ನಿರ್ಣಯಗಳನ್ನು ಸಾರ್ವಜನಿಕ ದೃಷ್ಟಿಯಿಂದ ಪರಿಶೀಲಿಸುವುದವಶ್ಯಕ. ಮೈಸೂರಿನ ರಾಜಕೀಯ ವಾತಾವರಣವು ಗಂಭೀರಸ್ಥಿತಿಗೆ ಬಂದು ಶಾಂತವಾದಂತಾಗಿದೆ. ಪ್ರಜಾಭಿಪ್ರಾಯದ ಹಿನ್ನೆಲೆಯಲ್ಲಿ ಕಾಂಗ್ರೆಸ್ಸು ತನ್ನ ಶಕ್ತಿಯನ್ನು ಬೆಳೆಸಿಕೊಂಡು ಬರುತ್ತಿದೆ. ಅದರ ಶಕ್ತಿವೃದ್ಧಿಗೆ ಕುಂದೊದಗಬೇಕಾದರೆ ಪ್ರಜಾಭಿಪ್ರಾಯವೇ ಬದಲಾಗಬೇಕು. ಸರ್ಕಾರದ ಮನೋಭಾವನೆ, ಅನುಸರಿಸುತ್ತಿರುವ ನೀತಿ ಎಷ್ಟೇ ಸಾಧುವಾಗಿದ್ದರೂ ಪ್ರಜಾಭಿಪ್ರಾಯವು ಅದಕ್ಕೆ ವಿರೋಧವಾಗಿದ್ದರೆ ಗತ್ಯಂತರವಿಲ್ಲದೆ ರಾಜಕೀಯ ತೊಡಕಿಗೆ ಆಸ್ಪದವಾಗಿ, ಅದರ ಪರಿಣಾಮದಿಂದ ಶಾಂತಿ ಭಂಗವಾಗುತ್ತದೆ. ಹೀಗೆ ಉತ್ಪನ್ನವಾಗಬಹುದಾದ ಸಮಸ್ಯೆಗಳನ್ನು ರಾಜನೀತಿಜ್ಞರು ಬಹು ಜಾಗರೂಕತೆಯಿಂದ ಬಗೆಹರಿಸಿ ಶಾಂತಿಸ್ಥಾಪನೆಗೆ ನೆರವಾಗಬೇಕು. ಮೈಸೂರಿನಲ್ಲಿ ಉದ್ಭವಿಸಿದ ಬಿಕ್ಕಟ್ಟು ಎರಡು ಪಕ್ಷದವರಿಗೂ ಸಮಾಧಾನವಾಗಿಯೇ ಕೊನೆಗೊಂಡಿದೆ ಎಂದು ಹೇಳಬಹುದು.

ಶಿವಪುರದ ಧ್ವಜಕೂಟದಲ್ಲಿ ಮುಂದಿಟ್ಟ ಕಾಂಗ್ರೆಸ್ಸಿನ ಬೇಡಿಕೆಗಳೆಲ್ಲವೂ ಈಗಿನ ಒಪ್ಪಂದದಿಂದ ಸಂಧಿಸಲ್ಪಟ್ಟಿದೆಯೆನ್ನಬಹುದಲ್ಲಾ ವರ್ಕಿಂಗ್ ಕಮಿಟಿಯವರು ಇದನ್ನು ಒಪ್ಪಿಕೊಂಡರು. ಈ ವಿಚಾರದಲ್ಲಿ ಸರ್ಕಾರವನ್ನು ಅಭಿನಂದಿಸುವ ನಿರ್ಣಯವನ್ನು ಅಂಗೀಕರಿಸಿರುವುದು ಸ್ತುತ್ಯವಾದ ವಿಷಯ. ತಮ್ಮ ಬೇಡಿಕೆಗಳು ಸಂಧಿಸಲ್ಪಟ್ಟವೆಂಬ ಕೇವಲ ಸಮಾಧಾನ ದೃಷ್ಟಿಯಿಂದ ಸಾಮಾನ್ಯವಾಗಿ ವಹಿಸಬಹುದಾದ ತಾಟಸ್ಥ್ಯವನ್ನು ವರ್ಕಿಂಗ್ ಕಮಿಟಿಯವರು ವಹಿಸಿಲ್ಲ. ಅವರ ಕಾರ್ಯಕಲಾಪವನ್ನು ಮುಂದಾಲೋಚನೆಯೂ ಕಾರ್ಯಸಾಧನೆಯಲ್ಲಿ ಇರಬೇಕಾದ ಹೊಣೆಗಾರಿಕೆಯೂ ಸಮವಾಗಿ ಕೂಡಿದೆಯೆಂಬುದು ವ್ಯಕ್ತವಾಗುತ್ತದೆ. ಪೊಲಿಟಿಕಲ್ ಆಫೀಸರ್ ಕಮಿಟಿಯ ಅನಾವಶ್ಯಕತೆಯನ್ನೂ, ಅದರಿಂದ ಪ್ರಜಾಸತ್ತಾತ್ಮಕ ಪ್ರಗತಿಗೆ ಅಡ್ಡಿ ಬರಬಹುದೆಂಬ ಶಂಕೆಯನ್ನೂ ವ್ಯಕ್ತಗೊಳಿಸಿ ತನ್ನ ಖಚಿತ ಅಭಿಪ್ರಾಯವನ್ನು ಮೊದಲಿಟ್ಟಿದೆ. ಈ ಮನೋಪರಿವರ್ತನೆಯು ಹಿಂದೆಯೇ ಬರಬೇಕಾಗಿತ್ತು. ಆದರೆ ಈಗ ಬರದೇ ಇರುವುದಕ್ಕಿಂತ ಲೇಸಲ್ಲವೆ. ಈ ಸಂಬಂಧವಾಗಿ ಅಂಗೀಕರಿಸಿದ ನಿರ್ಣಯದಲ್ಲಿ ಫೆಡರೇಷನ್ ಸಮಿತಿಯನ್ನು ಬಹಿಷ್ಕರಿಸಲು ಸಾಧ್ಯವಾಗದೆ ಹೋದಲ್ಲಿ, ಅದರಲ್ಲಿ ಕಾಂಗ್ರೆಸ್ಸಿನ ಪ್ರಾತಿನಿಧ್ಯವು ಒಂದು ಗೊತ್ತಾದ ಪರಿಮಾಣದಲ್ಲಿಯಾದರೂ ಇರಬೇಕೆಂದು ಅಭಿಪ್ರಾಯಪಟ್ಟಿದೆ. ಇದು ಎಲ್ಲರೂ ಒಪ್ಪತಕ್ಕ ವಿಷಯ. ಹೊರಗಿನ ಶಕ್ತಿ ಒಳಗಿನ ಯಾವ ರಾಜಕೀಯ ವಿಚಾರದಲ್ಲಿಯಾದರೂ ಕಾಂಗ್ರೆಸ್ಸು ತನ್ನ ನಿರ್ದಿಷ್ಟ ಅಭಿಪ್ರಾಯವನ್ನು ವ್ಯಕ್ತಪಡಿಸಿ, ಮತ್ತು ಅದರಿಂದ ಜನತೆಯ ಮನೋಭಾವನೆಯಮೇಲೆ ಸಾಕಷ್ಟು ಸಾಧು ಪರಿಣಾಮವನ್ನುಂಟುಮಾಡಲು ಅನುಕೂಲಿಸಬೇಕಾಗಿರುತ್ತೆ. ಫಲಸಾಧನೆಗಿಂತ ಹೆಚ್ಚಾಗಿ ಇದರಲ್ಲಿ ಜನಾಭಿಪ್ರಾಯಕ್ಕೆ ಹೆಚ್ಚು ಮನ್ನಣೆ ಇರಬೇಕು.

ಕಳೆದ ಅಕ್ಟೋಬರ್ ತಿಂಗಳಿಂದೀಚೆಗೆ ನಡೆದ ಕಾಂಗ್ರೆಸ್ ಚಳುವಳಿಯಲ್ಲಿ—ಕಾಂಗ್ರೆಸ್ಸು ಕರನಿರಾಕರಣ ಚಳುವಳಿಗೆ ಕೈಹಾಕಿತ್ತೆಂಬುದು ನಿರ್ವಿವಾದವಾದ ವಿಷಯ. ಸರ್ಕಾರದ ಹೇಳಿಕೆಯಲ್ಲಿ ಉಕ್ತವಾದ ಈ ಅಂಶವನ್ನು ಕಾಂಗ್ರೆಸ್ಸು ಸ್ಪಷ್ಟವಾಗಿ, ಜನತೆಯಲ್ಲಿ ಹರಡಬಹುದಾದ ತಪ್ಪು ಅಭಿಪ್ರಾಯವನ್ನು ನಿವಾರಿಸಿರುವುದು.

ಸುಧಾರಣಾ ಸಮಿತಿಗೆ ಬಾಕಿ ಉಳಿದ ಮೂರು ಜನ ಸದಸ್ಯರ ವಿಷಯವಾಗಿ ಏನು ಹೇಳಿದರೂ ಅದು ವೈಯಕ್ತಿಕವಾದ ಅಭಿಪ್ರಾಯವಾಗುತ್ತದೆಯೇ ವಿನಃ ಸಂಸ್ಥೆಯ ಹೆಸರಿನಿಂದ ಉಪಯೋಗವಿಲ್ಲ. ಒಟ್ಟಿನಲ್ಲಿ ಕಾಂಗ್ರೆಸ್ಸಿನ ಪ್ರಾತಿನಿಧ್ಯವು ತನ್ನ ಪ್ರಭಾವವನ್ನು ಬೀರುವುದರಲ್ಲಿ ಸಂದೇಹವಿಲ್ಲ. ಜನಾಭಿಪ್ರಾಯವನ್ನು ಧೈರ್ಯವಾಗಿ ಹೊರಗೆಡಹುವುದರಲ್ಲಿ ಮತ್ತು ಸರ್ಕಾರದ ವಿರೋಧದ ಅಭಿಪ್ರಾಯವನ್ನು ನಿರ್ಭಯವಾಗಿ ಪ್ರತಿಭಟಿಸುವುದರಲ್ಲಿ ಹಿಂಜರಿಯಬಾರದೆಂಬ ತತ್ವವನ್ನು ಅಕ್ಷರಶಃ ಪಾಲಿಸಬೇಕಾಗಿರುತ್ತದೆ. ಸಮಿತಿಯಲ್ಲಿ ಅನುಕೂಲ ಫಲವನ್ನೇ ನಿರೀಕ್ಷಿಸುವುದು ಉತ್ತಮ.

ಪಾರ್ಲಿಮೆಂಟರಿ ಸಮಿತಿ ಅತ್ಯಗತ್ಯವಾದುದು. ಕಾಂಗ್ರೆಸ್ಸು ಇನ್ನೂ ಬಾಲ್ಯಾವಸ್ಥೆಯಲ್ಲಿರುವುದರಿಂದ ಪ್ರತ್ಯೇಕ ಸಮಿತಿಯ ಆವಶ್ಯಕತೆ ಅಷ್ಟಾಗಿ ಕಂಡುಬರದಿದ್ದರೂ, ಮುಂದಿರುವ ಕಾರ್ಯಭಾಗವು ವಿಶೇಷವಾಗಿರುವುದರಿಂದ, ಪ್ರತ್ಯೇಕ ಸಮಿತಿಯ ಆವಶ್ಯಕ ವಿಶೇಷವಾಗಿರುತ್ತೆ.

ಇದುವರೆವಿಗೂ ಮೈಸೂರು ಕಾಂಗ್ರೆಸ್ಸಿಗಿದ್ದ ದೊಡ್ಡ ಕೊರತೆ, ಸೇವಾದಳದ್ದು. ಅದನ್ನು ವ್ಯವಸ್ಥೆಗೊಳಿಸಿ ಸೇವಾದಳವನ್ನು ಸ್ಥಾಪಿಸಲು ಕಾಂಗ್ರೆಸ್ಸು ನಿರ್ಧರಿಸಿರುವುದನ್ನು ಎಲ್ಲರೂ ಆದರದಿಂದ ಅನುಮೋದಿಸುತ್ತಾರೆ. ಕಾಂಗ್ರೆಸ್ಸು ಸ್ಥಾಪನೆಯಾದ ಕೂಡಲೇ ಆಗಬೇಕಾದ ಕಾರ್ಯವಿದು. ಕಮಿಟಿಯು ಕೂಡಲೇ ತನ್ನ ಕಾರ್ಯಭಾಗವನ್ನು ಯಶಸ್ವಿಯಾಗಿ ನಡೆಸುವುದೆಂದು ನಂಬಲಾಗಿದೆ.

ಹಲವು ದೃಷ್ಟಿಯಿಂದ ಪರಿಶೀಲಿಸಿದರೂ ಜನತೆಯಲ್ಲಿ ತಿಳುವು ಇನ್ನೂ ಮೂಡಿಲ್ಲ. ಮನುಷ್ಯನ ಏಳಿಗೆಗೆ ರಾಜಕೀಯ ಜಾಗೃತಿ ಅತ್ಯಾವಶ್ಯಕ. ಜನರ ಹಿತದೃಷ್ಟಿಯಿಂದ ಕಾಂಗ್ರೆಸ್ಸು ಅದನ್ನು ಕೈಗೊಳ್ಳಬೇಕು. ಕಾಂಗ್ರೆಸ್ಸು ತನ್ನ ಧ್ಯೇಯಸಾಧನೆಯಲ್ಲಿ ಪ್ರಜಾಸಮುದಾಯದ ಸಂಪೂರ್ಣ ಬೆಂಬಲದ ಕಡೆಗೂ ದೃಷ್ಟಿ ಇಡಬೇಕು. ಇದು ಕಾಂಗ್ರೆಸ್ಸು ನಡೆಸುವ ಪ್ರಚಾರ ಕಾರ್ಯದಲ್ಲಿ ಅಡಗಿದೆ. ಪ್ರಚಾರ ಸಮಿತಿಯವರು ಅದನ್ನು ಯಶಸ್ವಿಯಾಗಿ ಸಾಧಿಸುವರೆಂದು ನಿರೀಕ್ಷಿಸಿದೆ.

ಒಟ್ಟಿನಲ್ಲಿ ಕಾಂಗ್ರೆಸ್ಸಿನ ನಿರ್ಣಯಗಳು ಜನತೆಯ ಹಿತದೃಷ್ಟಿಯಿಂದ, ಒಂದು ಪವಿತ್ರ ಮನೋಭಾವನೆಯಿಂದ ಅನುಮೋದಿಸಲ್ಪಟ್ಟಿವೆಯೆಂದು ಹೇಳುವುದರಲ್ಲಿ ವಿರೋಧಾಭಿಪ್ರಾಯವಿರಲಾರದು. ಕಾಂಗ್ರೆಸ್ಸು ಖಂಡಿತವಾಗಿಯೂ ಒಂದು ಹೆಜ್ಜೆ ಮುಂದೆ ಇಟ್ಟಿದೆ. ಇದು ಬರಲಿರುವ ನವೋದಯದ ಚಿಹ್ನೆಯೆಂದು ಧೈರ್ಯವಾಗಿ ಹೇಳಬಹುದು.

ಜವಹರಲಾಲರು ಮತ್ತು ಮೈಸೂರು

ಮೈಸೂರಿನ ಒಪ್ಪಂದದ ವಿಷಯವಾಗಿ ಪಂಡಿತ ಜವಾಹರಲಾಲರು ಕೊಟ್ಟ ಒಂದು ಹೇಳಿಕೆಯಲ್ಲಿ ಹೀಗೆ ತಿಳಿಸಿದ್ದಾರೆ:—

ಮೈಸೂರಿನಲ್ಲಿ ನಡೆದ ದುರ್ಘಟನೆಯು ಕೇವಲ ವಿಷಾದಕರವು. ಆದರೂ ಅದರಿಂದ ಒಂದು ತೃಪ್ತಿಕರವಾದ ಪರಿಣಾಮವು ಉಂಟಾಗಿದೆ. ಈ ಒಪ್ಪಂದವು ಸರ್ಕಾರಕ್ಕೂ ಜನಾಂಗಕ್ಕೂ ಗೌರವಯುತವಾಗಿದೆ. ಉಭಯ ಪಂಗಡದವರೂ ಈ ಒಪ್ಪಂದವನ್ನು ಪ್ರಾಮಾಣಿಕತೆಯಿಂದ ನೆರವೇರಿಸಿದರೆ ಜನರ ಶಕ್ತಿಯು ಹೆಚ್ಚುವುದಲ್ಲದೆ, ಜವಾಬ್ದಾರಿ ಸರ್ಕಾರ ಸ್ಥಾಪನೆಗೂ ಬಹಳ ಅನುಕೂಲವಾಗುವುದು.

ಈ ಒಪ್ಪಂದವು ಮೈಸೂರಿನ ಮೇಲೆ ಮಾತ್ರವಲ್ಲದೆ ಇತರ ಸಂಸ್ಥಾನಗಳ ಮೇಲೆಯೂ ಪರಿಣಾಮಕಾರಿಯಾದ ಪ್ರಭಾವವನ್ನು ಬೀರುತ್ತದೆ. ದೇಶೀಯ ಸಂಸ್ಥಾನಗಳಲ್ಲೆಲ್ಲಾ ನವಚೈತನ್ಯವು ಉತ್ಪನ್ನವಾಗಿದೆ. ಹಳೇ ರಾಜ್ಯ ಪದ್ಧತಿಯನ್ನೂ ತಮ್ಮ ಮೇಲೆ ಬಿದ್ದಿರುವ ಅಗಾಧವಾದ ಹೊರೆಗಳನ್ನೂ ಕಿತ್ತೊಗೆಯಲು ಸಂಸ್ಥಾನದ ಜನರು ಕಾತುರರಾಗುತ್ತಿರುವರು. ನಾವು ಇದಕ್ಕೆ ಸಂಪೂರ್ಣವಾದ ಸಹಾಯವನ್ನು ನೀಡಬೇಕು. ಅವರ ಚಳುವಳಿಯ ಮುಖ್ಯ ಭಾರವನ್ನು ಸಂಸ್ಥಾನಗಳವರೇ ಹೊತ್ತುಕೊಳ್ಳಬೇಕು.

ಸ್ವಾತಂತ್ರ್ಯ ಯುದ್ಧವು ಭರತಖಂಡದ ಯಾವುದೇ ಭಾಗದಲ್ಲಿ ಹೂಡಲ್ಪಟ್ಟರೂ ಅದು ಒಂದೇ ಎಂದು ಕಾಂಗ್ರೆಸ್ಸು ಸಾರುತ್ತದೆ ಮತ್ತು ನಾವು ಸಾಧಿಸಬೇಕೆಂದಿರುವ ಸ್ವಾತಂತ್ರ್ಯ ಪ್ರಯತ್ನದಲ್ಲಿ ಸಂಸ್ಥಾನಗಳೂ ಸೇರಿವೆ.

ಕೆಲವು ಸಂಸ್ಥಾನಗಳಂತೂ ಬಹಳ ಹಿಂದುಳಿದಿವೆ. ಮತ್ತು ಪ್ರಗತಿಗೆ ಅಡಚಣೆಗಳಾಗಿವೆ. ರಜಪುಟಾಣಾ ಮತ್ತು ಪಂಜಾಬುಗಳಲ್ಲಿ ಇದು ವಿಶೇಷವಾಗಿದೆ. ಆದರೆ ಹೈದರಾಬಾದು ಎಲ್ಲಕ್ಕಿಂತಲೂ ಹಿಂದೆ ಬಿದ್ದಿದೆ. ಅದರೂ ಅದಕ್ಕೆ ಪ್ರಧಾನ ಸ್ಥಾನವೇನೋ ಕೊಡಲ್ಪಟ್ಟಿದೆ. ಅದಕ್ಕೆ ಎರಡನೆಯದು ಭೋಪಾಲ್ ಸಂಸ್ಥಾನ. ಅಲ್ಲಿ ದಬ್ಬಾಳಿಕೆಯು ಪರಮಾವಧಿಯಲ್ಲಿದೆ. ಪ್ರಜಾ ಸ್ವಾತಂತ್ರ್ಯವು ಲವಲೇಶವೂ ಇಲ್ಲ.

ಸಂಸ್ಥಾನ ಪ್ರಜೆಗಳ ಮೇಲೆ ನಡೆಯುವ ಈ ಅಘಾತಗಳನ್ನು ನೋಡಿಕೊಂಡು ನಾವು ಬೆಪ್ಪಾಗಿ ಕುಳಿತಿರಲು ಸಾಧ್ಯವಿಲ್ಲ. ನಮ್ಮ ಧ್ಯೇಯವೇನೆಂಬುದನ್ನು ಮೇಲಿಂದ ಮೇಲೆ ನಾವು ಅವರಿಗೆ ಸಾರಿ ಹೇಳಬೇಕು. ಮತ್ತು ಅವರ ಚಳುವಳಿಯಲ್ಲಿ ಸಹಾಯ ಮಾಡಬೇಕು.

ಮುಂದಿನ ಕಾಂಗ್ರೆಸ್

ಅಖಿಲ ಭಾರತ ಕಾಂಗ್ರೆಸ್ ಮಹಾಸಭೆಯು ಮುಂದಿನಸಾರಿ ಮಹಾಕೋಶಲ ಪ್ರಾಂತದಲ್ಲಿ ನಡೆಯುವಂತೆ ತೀರ್ಮಾನವಾಗಿರುವುದು. ಜಬ್ಬಲ್‌ಪುರಕ್ಕೆ ಹತ್ತು ಮೈಲಿ ದೂರದಲ್ಲಿರುವ ತ್ರಿಪುರಿ ಎಂಬ ಹಳ್ಳಿಯ ಬಳಿ ಒಂದು ಪ್ರದೇಶವನ್ನು ಆರಿಸಲಾಗಿದೆ. ಈ ಸ್ಥಳಕ್ಕೆ ರೈಲ್ವೇಸ್ಟೇಷನು ಎರಡು ಮೈಲಿ ದೂರದಲ್ಲಿದೆ. ಬೇರ್‌ಘಾಟ್ ಎಂಬುದು ಸ್ಟೇಷನ್ನಿನ ಹೆಸರು.

ಡಿ॥ ಬೋರ್ಡ್ ಮೀಟಿಂಗ್

ಮೈಸೂರು ಡಿ॥ ಬೋರ್ಡ್ ಮೀಟಿಂಗು ಈ ದಿನ ನಡೆಯುವುದಾಗಿ ಹಿಂದೆ ಗೊತ್ತುಪಡಿಸಲಾಗಿತ್ತು. ಆದರೆ ಆಯವ್ಯಯದ ಪಟ್ಟಿಯು ಇನ್ನೂ ಅಚ್ಚಾಗಿಲ್ಲದಿರುವುದರಿಂದ ಸದರಿ ಮೀಟಿಂಗನ್ನು ಜೂನ್ ೨೦ ನೇ ಸೋಮವಾರ ನಡೆಸುವುದಾಗಿ ಗೊತ್ತಾಗಿದೆ.

ಪ್ರತಿನಿಧಿಸಭೆ—ಶಾಸನಸಭೆ

ಮೈಸೂರು ಪ್ರಜಾಪ್ರತಿನಿಧಿ ಸಭೆಯ ಬಜೆಟ್ ಅಧಿವೇಶನವು ಜೂನ್ ೧೦ ತಾರೀಖು ಶುಕ್ರವಾರ ಮಧ್ಯಾಹ್ನ ಗಂಟೆಗೆ ಜಗನ್ಮೋಹನ ಭವನದಲ್ಲಿ ಆರಂಭವಾಗುವುದು. ನ್ಯಾಯವಿಧಾಯಕ ಸಭೆಯ ಅಧಿವೇಶನವು ಬೆಂಗಳೂರು ಅಠಾರಾ ಕಚೇರಿಯಲ್ಲಿ ಜೂನ್ ೨೨ ನೇ ತಾ॥ ಬುಧವಾರ ಮಧ್ಯಾಹ್ನ ಹನ್ನೆರಡು ಗಂಟೆಗೆ ಆರಂಭವಾಗುವುದು.

ವಿದುರಾಶ್ವತ್ಥದ ವಿಚಾರಣೆ

ವಿದುರಾಶ್ವತ್ಥದ ಘಟನೆಗಳನ್ನು ವಿಚಾರಿಸಿ ವರದಿಮಾಡಲು ಸರ್ಕಾರದವರಿಂದ ನೇಮಿತರಾಗಿರುವ ದಾಮೋದರಂ ಸಮಿತಿಯವರು ಕಳೆದ ಸೋಮವಾರ ಬೆಂಗಳೂರಿನಲ್ಲಿ, ತಮ್ಮ ವಿಚಾರಣೆಯನ್ನು ಆರಂಭಿಸಿದರು. ಮೈಸೂರಿನ ಪಬ್ಲಿಕ್ ಪ್ರಾಸಿಕ್ಯೂಟರಾದ ಮಿ॥ ಕೆ. ರಾಮಸ್ವಾಮಿಯವರು ಸರ್ಕಾರದ ಕಡೆ ವಕೀಲರಾಗಿ ನೇಮಿಸಲ್ಪಟ್ಟಿರುವರು. ಒಂದುವಾರದಿಂದಲೂ ಸಾಕ್ಷಿಗಳ ವಿಚಾರಣೆ ನಡೆಯುತ್ತಿವೆ

ಪ್ರಾರಂಭದಲ್ಲಿ ಮಿ॥ ಕೆ. ರಾಮಸ್ವಾಮಿಯವರು ಒಂದು ದೀರ್ಘ ಭಾಷಣಮಾಡಿ ಕಾಂಗ್ರೆಸ್ ಚಳುವಳಿಯು ಕಳೆದ ೨೦ ವರ್ಷಗಳಿಂದ ಸಂಸ್ಥಾನದಲ್ಲಿ ಹೇಗೆ ನಡೆಯುತ್ತಿದೆಯೆಂದೂ ಅದರ ಪರಿಣಾಮವಾಗಿ ವಿದುರಾಶ್ವತ್ಥದಂತಹ ಘಟನೆಗಳು ಸಂಭವಿಸ್ತವಾಗಲು ಕಾರಣವಾಯಿತೆಂದೂ ವಿಸ್ತರಿಸಿ ಸೂಚಿಸಿ ಹೇಳಿದರು. ಕಾಂಗ್ರೆಸ್ಸಿನ ಪರವಾಗಿ ಶ್ರೀ॥ ಗಳಾದ ಎಲ್. ಎಸ್ ರಾಜಾರವರೂ ಎಸ್. ವೆಂಕಟಪತಯ್ಯನವರೂ, ಸಿ. ವಿ. ನರಸಿಂಹಯ್ಯಂಗಾರ್ರವರೂ ಹಾಜರಾಗುತ್ತಿರುವರು.

ಹಲವು ಸಾಕ್ಷಿಗಳಿಂದ ಹೊರಬಿದ್ದ ಅಂಶಗಳ ಸಾರಾಂಶವನ್ನು ಇಲ್ಲಿ ಕೊಡಲಾಗಿದೆ. ಒಟ್ಟು ಎಲ್ಲಾ ಮಂದಿ ಸಾಕ್ಷ್ಯವನ್ನೀಯುವರೆಂದು ಹೇಳಲಾಗಿದೆ. ಇವರಲ್ಲದೆ ಇನ್ನೂ ೧೨೦ ಮಂದಿ ಹೆಚ್ಚಿನ ಸಾಕ್ಷಿಗಳು ಒದಗಬಹುದು. ಇವರ ಪೈಕಿ, ಡೆಪ್ಯೂಟಿ ಕಮೀಷನರ್, ಸಬ್ ಡಿವಿಜನ್ ಆಫೀಸರ್, ಅಮಲ್ದಾರ್, ಇನ್ಸ್ಪೆಕ್ಟರ್, ಮಿ॥ ಹ್ಯಾಮಿಲ್ಟನ್ ಮುಂತಾದವರೂ ಇದ್ದಾರೆ

ಪೊಲೀಸ್ ಇಲಾಖೆಯಲ್ಲಿರುವ ಹಿಂದೂಸ್ಥಾನದ ಸಬ್ ಇನ್ಸ್ಪೆಕ್ಟರವರು ತಮ್ಮ ಹೇಳಿಕೆಯಲ್ಲಿ ಹೀಗೆ ಹೇಳಿದರು:—"ನಾನು ವಿದುರಾಶ್ವತ್ಥಕ್ಕೆ ಹೋದ ಸಂದರ್ಭದಲ್ಲಿ ಅಲ್ಲಿನ ಪೂಜಾರಿಯು ಅಶ್ವತ್ಥಕಟ್ಟೆಯ ಪ್ರದಕ್ಷಿಣೆ ಮಾಡುತ್ತಿದ್ದ ಒಬ್ಬ ಹೆಂಗಸು ಗುಂಡಿನೇಟಿನಿಂದ ಸತ್ತು ಬಿದ್ದಳು, ಎಂದು ಹೇಳಿದರು. ಆ ಪೂಜಾರಿಯ ಹೆಸರು ನನಗೆ ಗೊತ್ತಿಲ್ಲ" ಎಂದರು.

ಹವಲ್ದಾರ್ ಮಧುರಸ್ವಾಮಿಯ ಸಾಕ್ಷ್ಯವು ಸ್ವಾರಸ್ಯವಾಗಿತ್ತು. ಅವನು ಜರ್ಮನ್ ಯುದ್ಧಕ್ಕೆ ಹೋಗಿದ್ದವನು. ವಿದುರಾಶ್ವತ್ಥದಲ್ಲಿ ಜನರು ಪೊಲೀಸರ ಮೇಲೆ ಕಲ್ಲುಗಳ ಮಳೆಯನ್ನು ಕರೆದರೆಂದು ಹೇಳಿದನು. ಮಿಡತೆ ದಂಡುಗಳಂತೆ ಕಲ್ಲುಗಳು ಬಂದು ಬೀಳುತ್ತಿದ್ದವೆಂದು ಹೇಳಿದನು. [illegible] ಕಲ್ಲುಗಳನ್ನು [illegible] ಜನರು [illegible] ಡಿ. ಎಸ್. ಪಿ. ಯವರ ಹ್ಯಾಟ್ (ಟೋಪಿ) ಹಾರಿಹೋಯಿತು. [illegible] ಭಾಗದಲ್ಲಿ ಘಾಯವಾಗಿದ್ದಿತು. ಅಲ್ಲಿ ಗುಂಡುಗಳ ಸರಬರಾಯಿಯಾಗುತ್ತಿತ್ತು. ಆ ಗುಂಡುಗಳು, ವಿದುರಾಶ್ವತ್ಥದಲ್ಲಿ ಜನರು ಎಸೆಯುತ್ತಿದ್ದ ಕಲ್ಲುಗಳಷ್ಟು ಅಧಿಕವಾಗಿರಲಿಲ್ಲ. ಸಬ್ ಡಿವಿಜನ್ ಆಫೀಸರು ಗಾಯದಿಂದ ಕೆಳಗೆ ಬಿದ್ದರು. ಅವರಿಗೆ ಜ್ಞಾನವು ಸ್ವಾಧೀನವಿದ್ದಂತೆ ತೋರುತ್ತಿರಲಿಲ್ಲ. ಕೆಳಗೆ ಬಿದ್ದ ರುಮಾಲನ್ನು ತೆಗೆದುಕೊಂಡು ಗಾಯದಿಂದ ಗುಂಡು ಹೊಡೆದವಂತೆ ಕೂಗಿಕೊಂಡರು. ಗುಂಡು ಹೊಡೆದರೂ ಗುಂಪು ಚದುರಲಿಲ್ಲ

ಇವರ ಸಾಕ್ಷ್ಯದಲ್ಲಿ ಈ ಕೆಳಗೆ ಕಂಡ ಅಂಶವು ಸಭೆಯಲ್ಲಿ ಕೋಲಾಹಲವನ್ನುಂಟುಮಾಡಿತು.

ಪ್ರಶ್ನೆ:— ಆಮ್ಯೂನಿಷನ್ (ಮದ್ದು) ಇದೆ ಎಂಬುದನ್ನು ಗುಂಪಿಗೆ ತೋರಿಸುವುದಕ್ಕಾಗಿ ಏಕೆ ಆಕಾಶಕ್ಕೆ ಗುಂಡನ್ನು ಹಾರಿಸಲಿಲ್ಲ?

ಉತ್ತರ:—ಸರ್ಕಾರದವರಿಗೇಕೆ ಮದ್ದು ಗುಂಡುಗಳ ನಷ್ಟ? ಅದಕ್ಕಾಗಿ ಹೊಡೆಯಲಿಲ್ಲ. (ಸಭೆಯವರು ಗೊಳ್ಳೆಂದು ನಕ್ಕರು.)

26 ನೇ ತಾ॥ ಸಮಿತಿಯ ಅಧ್ಯಕ್ಷರಾದ ಶ್ರೀ ದಾಮೋದರಂರವರೂ ಶ್ರೀ॥ ಎ. ಆರ್. ನಾಗೇಶ್ವರಯ್ಯರವರೂ ವಿದುರಾಶ್ವತ್ಥಕ್ಕೆ ಭೇಟಿ ಕೊಟ್ಟರು. ಉಭಯ ಪಂಗಡಗಳ ವಕೀಲರುಗಳೂ ಹಾಜರಿದ್ದರು. ಪೂಜೆ ಪುನಸ್ಕಾರಾದಿಗಳನ್ನು ಮಾಡಿಸಿದ ನಂತರ ಗುಂಡಿನೇಟು ಬಿದ್ದ ಸ್ಥಳಗಳನ್ನೂ ತೋಪನ್ನೂ, ಇತರ ಭಾಗಗಳನ್ನೂ ಅಜಮಾಯಿಷಿ ಮಾಡಿದರು.

ವಿಚಾರಣೆಯು 27 ನೇ ತಾ॥ ಮುಂದುವರಿಯಿತು. ಡಿ. ಎಸ್. ಪಿ. ಮತ್ತು ಇನ್ಸ್ಪೆಕ್ಟರುಗಳನ್ನು ಆ ಸ್ಥಳದಿಂದ ಇನ್ನೂ ವರ್ಗ ಮಾಡಿಲ್ಲ. ಅವರಿಗೆ ಪ್ರಮೋಷನ್ನನ್ನಾದರೂ ಕೊಟ್ಟು, ಬೇರೆ ಕಡೆಗೆ ಕಳುಹಿಸುವುದು ಅವಶ್ಯಕವೆಂದು ಮಿ॥ ರಾಜಾರವರು ಹೇಳಿದರು. ಈ ವಿಷಯವನ್ನು ಸರ್ಕಾರದ ಮುಂದಿಡುತ್ತೇವಾಗಿ ಮಿ॥ ರಾಮಸ್ವಾಮಿಯವರು ಭರವಸೆ ಕೊಟ್ಟರು.

ಅನಂತರ ಪುನಃ ಮಧುರಸ್ವಾಮಿ ಸಾಕ್ಷ್ಯ, ವಿಚಾರಣೆ ಮುಂದುವರಿಯಿತು. ಆತನು ಗುಂಪಿನಲ್ಲಿ ಹೆಂಗಸರನ್ನು ನೋಡಿದುದಾಗಿ ಹೇಳಿದನು. ಆದರೆ ಹೆಂಗಸಿನ ಶವವನ್ನೊಂದನ್ನೂ ನೋಡಲಿಲ್ಲ.

ಪ್ರಶ್ನೆ—ಗುಂಪಿನಲ್ಲಿ ಹೆಂಗಸರೇನು ಮಾಡುತ್ತಿದ್ದರು?

ಉತ್ತರ:—ಸೀರೆ ಮಡಲಿನಲ್ಲಿ ಕಲ್ಲುಗಳನ್ನು ತುಂಬಿಕೊಂಡು ಬಂದು ಗಂಡಸರಿಗೆ ಕೊಡುತ್ತಿದ್ದರು. ಇನ್ನೂ ಒಬ್ಬ ಹೆಂಗಸು [illegible] ನಾಲ್ಕು ಫೀಟಿನ [illegible] ಕವಣೆಯಿಂದ ಕಲ್ಲುಗಳನ್ನು ಬೀರುತ್ತಿದ್ದಳು.

ಪ್ರ:—ಅವಳ ಕವಣೆ ಕಲ್ಲಿನಿಂದ ನಿನಗೆ ಗಾಯವಾಯಿತೆ?

ಉ:—ನನಗೆ ಆಗಲಿಲ್ಲ.

ಪ್ರ:—ಗಂಡಸರೆಷ್ಟು ಮಂದಿ ಕವಣೆ ಕಲ್ಲುಗಳನ್ನು ಹೊಡೆದಿರಬಹುದು?

ಉ:—ಸುಮಾರು ೫೦೦—೬೦೦ ಮಂದಿ ಹೊಡೆದಿರಬೇಕು.

ಇದಾದಮೇಲೆ ಡಾಕ್ಟರ್ ಫ್ರಾಂಕ್ ಆರೋಗ್ಯಸ್ವಾಮಿ ಎಂಬುವರ ಸಾಕ್ಷ್ಯವು ಆಯಿತು. ಕಲ್ಲುಗಳ ಬಿದ್ದ [illegible]ನ್ನೇ ಆತನೂ ಹೇಳಿದನು. ಇಲ್ಲದೆ ಆ ದಿನ ಬೆಳಗ್ಗೆ ವಿದುರಾಶ್ವತ್ಥ ವೃಕ್ಷದ ಸುತ್ತಲೂ ಒಬ್ಬ ಹೆಂಗಸು ಪ್ರದಕ್ಷಿಣೆ ಮಾಡುತ್ತಿದ್ದನ್ನು ತಾನು ನೋಡಿದುದಾಗಿಯೂ ಹೇಳಿದನು. ಜನರ ಬಳಿ ಬಂದೂಕುಗಳೂ, ಕತ್ತಿಗಳೂ, ದೊಣ್ಣೆಗಳೂ ಇದ್ದವು. ಜನರು ರೌದ್ರಾವೇಶದಿಂದ ಕೂಗಿ ಕೂಗಿ [illegible]ತ್ತಿದ್ದರು. 'ಪೋಲಿಸರ ಬಳಿ ಏನೂ ಇಲ್ಲ. ಗುಂಡೆಲ್ಲ ಆಗಿ ಹೋಗಿದೆ. ನಮ್ಮ ಕಡೆಯಲ್ಲಿ ಮೂರು ನಾಲ್ಕು ಜನರು ಸತ್ತರೂ ಚಿಂತೆಯಿಲ್ಲ. ಅವರನ್ನು ಚಚ್ಚಿ ಹಾಕಿ ಬಿಡೋಣ." [illegible] ಗುಂಡು ಹಾರಿಸಲು ಅಪ್ಪಣೆ ಕೊಟ್ಟರು. ನಿಲ್ಲಿಸಲು [illegible] ಅಪ್ಪಣೆ ಮಾಡಿದರು. ಯಾರು ಅಪ್ಪಣೆ ಕೊಟ್ಟರೂ ನಡೆಸಬೇಕಾದದು ನಮ್ಮ ಕರ್ತವ್ಯ.'

ವಿಚಾರಣೆಯು ಇದಲ್ಲದೆ ಮುಂದುವರಿಯುತ್ತಿದೆ. ಈ ವಿಚಾರಣೆಯನ್ನು ನೋಡಲು ಪ್ರತಿದಿನವೂ ನೂರಾರು ಜನರು ಬಂದು ನೆರೆಯುತ್ತಿರುವರು.

ಈಚಿನ ವಿದ್ಯಮಾನಗಳು

ಬೆಂಗಳೂರು ಮ್ಯುನಿಸಿಪಾಲಿಟಿ ಅಧ್ಯಕ್ಷರಾದ ಶ್ರೀ ಗುರುಮೂರ್ತಿಯವರ [illegible] ಸರ್ಕಾರದವರು [illegible] ಗಾಗಿ ಹೊರಡಿಸಿದ್ದಾರೆ.

ಕಾಂಗ್ರೆಸ್ ಚಳುವಳಿಯಲ್ಲಿ ಭಾಗವಹಿಸಿದರೆಂಬ ಕಾರಣದ ಮೇಲೆ ಕೆಲವು [illegible] ವಿದ್ಯಾರ್ಥಿಗಳನ್ನು ಸರ್ಕಾರದವರು ಸಸ್ಪೆಂಡ್ ಮಾಡಿರುವರು.

ಶ್ರೀ ಕೆ. ಟಿ. ಭಾಷ್ಯಂರವರು ಆರು ತಿಂಗಳ ಸಜೆಯ ಶಿಕ್ಷೆಗೆ ಗುರಿಯಾದ್ದರಿಂದ ಪ್ರಜಾಪ್ರತಿನಿಧಿ ಸಭೆಗೆ [illegible]

ಔದ್ಯೋಗಿಕ ಶಿಕ್ಷಣ

ರಾಣಿ ಲಕ್ಷ್ಮೀ ಟೈಲರಿಂಗ್ ಹಾಲ್ ಅಂಡ್ ಕಟಿಂಗ್ ಇನ್ಸ್ಟಿಟ್ಯೂಟ್,
ಶಿವರಾಂಪೇಟೆ (ರತ್ನಾವಳಿ ಥಿಯೇಟರ್ ಪಕ್ಕದಲ್ಲಿ) ಮೈಸೂರು

ದೇಶೀ ಮತ್ತು ಇಂಗ್ಲೀಷ್ ಪದ್ಧತಿಯಲ್ಲಿ ಕಟಿಂಗ್, ಟೈಲರಿಂಗ್, ೪ ತಿಂಗಳ ಅವಧಿಯಲ್ಲಿ ಪೂರ್ಣ ಹೇಳಿಕೊಡುತ್ತಾರೆ.

ಫೀಜು 60 ರೂಪಾಯಿ.

ಸಮರ್ಥರಾದ ವಿದ್ಯಾರ್ಥಿಗಳಿಗೆ [illegible] ಮತ್ತು ಲಂಡನ್ ಡಿಪ್ಲೊಮಾ ತರಿಸಿ ಕೊಡುತ್ತಾರೆ. ಹೆಚ್ಚಿನ ವಿವರಕ್ಕೆ ಪ್ರತ್ಯಕ್ಷ ಭೇಟಿಯಾಗಿರಿ ಅಥವಾ ೨ ಆಣೆ ಸ್ಟಾಂಪಿನೊಂದಿಗೆ ಬರೆಯಿರಿ

ಪ್ರೊಫೆಸರ್ ಕೆ. ಎ. ಉತ್ತರಕರ್,
ಫಸ್ಟ್ ಕ್ಲಾಸ್ ಲಂಡನ್
ಡಿಪ್ಲೊಮಾ ಹೋಲ್ಡರ್, ಇನ್ಸ್ಪೆಕ್ಟರ್.

"ಪ್ರಜಾಮತಕ್ಕೆ" ಗದಾಪ್ರಹಾರ

"ಪ್ರಜಾಮತ" ಪತ್ರಿಕೆಯು ನಮ್ಮ ಸಂಸ್ಥಾನಕ್ಕೆ ಬರಕೂಡದೆಂದು ಸರ್ಕಾರದವರು [illegible] ಪತ್ರಿಕೆಗಳ ಸ್ವಾತಂತ್ರ್ಯವನ್ನು [illegible] 'ಪ್ರಜಾಮತವು' ನಮ್ಮ ಸಂಸ್ಥಾನಕ್ಕೆ ಬರುವಂತಿಲ್ಲ.

ಅದಕ್ಕಾಗಿ [illegible] ನಮ್ಮ ಸಂಸ್ಥಾನದಲ್ಲಿ ಪತ್ರಿಕೆಗಳ ಸ್ಥಿತಿಯು ಹೀಗೆ ಶೋಚನೀಯವಾಗಿದೆ. ಇದಕ್ಕಾಗಿ "ಪ್ರಜಾಮತ" ಪತ್ರಿಕೆಯು [illegible] ಕಾಂಗ್ರೆಸ್ಸಿಗೂ ಸರ್ಕಾರಕ್ಕೂ [illegible] ನಿರ್ಬಂಧಿಸಿದೆ [illegible]

ಅರ್ಕಲ್ಗೂಡಿನ ಸರ್ಕಾರದವರು [illegible] ಶ್ರೀ॥ [illegible] ಮಾಡಿರುವರು.

[illegible] ಚಿತ್ರಗಳನ್ನು [illegible] ಸರ್ಕಾರದವರು ಜಪ್ತಿ ಮಾಡಿರುವರು.

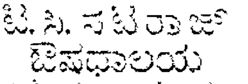

ಟಿ. ಸಿ. ನಟರಾಜನ್ ಔಷಧಾಲಯ

ಸಂಪ್ಯಾಜಿರಾವ್ ರೋಡು,
[illegible]

ಇಲ್ಲಿ ನೇತ್ರಪರೀಕ್ಷೆಯು ಉಚಿತವಾಗಿ ನಡೆಯುತ್ತದೆ.

[illegible] ಮಾಡಲ್ಪಡುತ್ತವೆ

[illegible]
ಸರಬರಾಜು ಮಾಡುತ್ತೇವೆ,

ಮೈಸೂರು ಸಂಸ್ಥಾನದ ವಿದ್ಯಾರ್ಥಿ ಸಮ್ಮೇಳನ

ಮೈಸೂರು, ಜುಲೈ ೧೯೩೮.

ಮಹಾಜನರಲ್ಲಿಯೂ, ವಿದ್ಯಾರ್ಥಿವರ್ಗದಲ್ಲಿಯೂ ಬಿನ್ನಹ.

ಸಂಸ್ಥಾನದ ವಿವಿಧ ವಿದ್ಯಾರ್ಥಿ ಸಂಘಗಳ ಪ್ರತಿನಿಧಿಗಳಾದ ನಾವು, ಮಹಾಜನರಿಗೂ, ವಿದ್ಯಾರ್ಥಿವರ್ಗಕ್ಕೂ, ಬಹು ಕಾಲದಿಂದಲೂ ಸಂಸ್ಥಾನದಲ್ಲಿ ವಿದ್ಯಾರ್ಥಿಗಳ ಮಹಾಸಭೆಯೊಂದನ್ನು ಸ್ಥಾಪಿಸಬೇಕೆಂದು ಪಡುತ್ತಿದ್ದ ಬಯಕೆಯು ನಿರೀಕ್ಷಿತವಾದ ರೀತಿಯಲ್ಲಿ ೧೯೩೮ ನೇ ಜುಲೈ ತಿಂಗಳಲ್ಲಿ ರಾಜಧಾನಿಯಾದ ಮೈಸೂರು ನಗರದಲ್ಲಿ ನಡೆಯಲಿರುವ "ಮೈಸೂರು ಸಂಸ್ಥಾನದ ವಿದ್ಯಾರ್ಥಿ ಸಮ್ಮೇಳನದ" ಮೂಲಕವಾಗಿ ಕೈಗೂಡುವುದೆಂದು ಧೈರ್ಯದಿಂದ ತಿಳಿಸಬಯಸುತ್ತೇವೆ.

ಹಿಂದಿನ ವರ್ಷದಿಂದಲೂ ಬೇರೆ ಎಲ್ಲ ಕಡೆಗಳಲ್ಲಿಯೂ ವಿದ್ಯಾರ್ಥಿಗಳ ಸಂಘಗಳು ಸ್ಥಾಪಿತವಾಗಿ ಒಳ್ಳೆ ಕೆಲಸ ಮಾಡುತ್ತಿರುವುದು ಮಹಾಜನರಿಗೆ ತಿಳಿದ ವಿಷಯವಾಗಿದೆ. "ಅಖಿಲ ಭಾರತ ವಿದ್ಯಾರ್ಥಿಗಳ ಫೆಡರೇಷನ್ನಿನ ವಾದದಂತೆ ವಿದ್ಯಾರ್ಥಿ ವರ್ಗವನ್ನು ಒಂದುಗೂಡಿಸಬೇಕೆಂಬ ಅರಿವು ಪ್ರಬಲಿಸುತ್ತಿದೆ. ಈ ವಿಧವಾದ ಬಯಕೆ ಸ್ವಾಭಾವಿಕವಾಗಿದೆ. ಈ ಬಯಕೆಯು, ಉಪಯುಕ್ತವಾದ, ಸರಿಯಾದ ಆ ದಾರಿಯನ್ನು ಹಿಡಿಯಬೇಕೆಂಬ ಕೂಗು ಎಲ್ಲೆಡೆಯಲ್ಲಿಯೂ ಪ್ರತಿಧ್ವನಿ ಕೇಳಬರುತ್ತಿದೆ. ಸಂಸ್ಥಾನದ ವಿದ್ಯಾರ್ಥಿ ವರ್ಗವನ್ನು ಸಹ, ಪ್ರೇಮದಿಂದ, ತಮ್ಮ ಜವಾಬ್ದಾರಿಯನ್ನು ಅರಿತು, ಅದನ್ನು ಸರಿಯಾಗಿ ನಿರ್ವಹಿಸತಕ್ಕ ಸತ್ಪ್ರಜೆಗಳನ್ನಾಗಿ ಮಾಡಬೇಕೆಂಬ ಆಶಯವು ಈ ಚಳುವಳಿಯ ಹಿಂದಿದೆ.

ಎಚ್ಚರಗೊಳ್ಳುತ್ತಿರುವ ಭರತಖಂಡದ ಪ್ರಜೆಗಳಾಗತಕ್ಕ ಈಗಿನ ವಿದ್ಯಾರ್ಥಿಗಳು, ಅವರಿಗೆ ಸಂಬಂಧಿಸಿದ ಅನೇಕ ಸಮಸ್ಯೆಗಳನ್ನು ಎದುರಿಸಬೇಕಾಗಿರುವುದು. ಇದಲ್ಲದೆ ಅವರಿಗೆ ಸಂಬಂಧಪಟ್ಟ ಹಕ್ಕು ಬಾಧ್ಯತೆಗಳನ್ನರಿತು ಅವರು ಕೈಕೊಳ್ಳಬೇಕಾದ ಕರ್ತವ್ಯಗಳೂ ಇವೆ. ವಿದ್ಯಾಭ್ಯಾಸದ ಸೌಲಭ್ಯ ಸಾಧನೆಗಳಾಗಿ ತಕ್ಕ ಸನ್ನಿವೇಶಗಳನ್ನು ಕಲ್ಪಿಸಬೇಕಾದ ಮುಖ್ಯವಾದ ಸಮಸ್ಯೆಯು ಪ್ರಭುತ್ವದ ಮತ್ತು ವಿದ್ಯಾರ್ಥಿವರ್ಗದ ಮುಂದಿದೆ. ಈ ವಿಧವಾದ ವಿದ್ಯಾಭ್ಯಾಸದ ಗುರಿಯು ಪೂರ್ಣವಾಗಬೇಕಾದರೆ ಪ್ರಪಂಚವೆಲ್ಲಾ ಒಪ್ಪಿಕೊಂಡಿರುವ ವಿದ್ಯಾರ್ಥಿ ವರ್ಗದ ಸ್ವತ್ವ, ಅವರ ಹಕ್ಕು ಬಾಧ್ಯತೆಗಳನ್ನು ನಮ್ಮ ಪ್ರಭುತ್ವದವರೂ, ಶಿಕ್ಷಣಾಧಿಕಾರಿಗಳೂ, ಪೋಷಕರೂ, ಶಿಕ್ಷಣ ಸಂಸ್ಥೆಗಳೂ ಒಪ್ಪಿಕೊಳ್ಳಬೇಕು. ಸಮಾಜದ ಸಹಾಯವಾಗಿ ತನ್ನಲ್ಲಿರುವ ಶಕ್ತಿಯೆಲ್ಲವನ್ನೂ ಉಪಯೋಗಿಸಿಕೊಳ್ಳುವುದಕ್ಕೆ ಎಲ್ಲ ವಿದ್ಯಾರ್ಥಿಗಳೂ ಸಹಾಯ ಮಾಡಬೇಕೆಂದು ಅಪೇಕ್ಷಿಸುವುದು. ಒಂದು ಮುಗಿಯದ ಅವಶ್ಯಕ ಪ್ರಮಾದ ತಪ್ಪಾಗಿದೆ. ಆದುದರಿಂದ ವಿದ್ಯಾಭ್ಯಾಸವನ್ನು ಈಗಿನ ಸನ್ನಿವೇಶದಲ್ಲಿ ಸಾರ್ವಜನಿಕವಾಗಿ ಮಾಡುವುದು ಅವಶ್ಯಕವಾಗಿದೆ. ಮೂಲವಾಗಿ ವಿದ್ಯಾರ್ಥಿವರ್ಗವು ಪ್ರಭುತ್ವಕ್ಕೂ, ವಿದ್ಯಾಸಂಸ್ಥೆಗಳಿಗೂ, ತಂದೆತಾಯಿಗಳಿಗೂ ಮತ್ತು ಪೋಷಕರಿಗೂ ಯಾವ ವಿಧದಲ್ಲಿ ಕರ್ತವ್ಯನಿಷ್ಠರಾಗಿರಬೇಕೆಂಬುದನ್ನು ಅರಿಯುವುದು ಅತ್ಯವಶ್ಯಕವಾಗಿದೆ. ಪ್ರತಿಯೊಬ್ಬ ವಿದ್ಯಾರ್ಥಿಯೂ, ಜವಾಬ್ದಾರರಾಗುವಂತೆ, ತನ್ನಲ್ಲಿರುವ ಶಕ್ತಿಯನ್ನು ಒಂದುಗೂಡಿಸಿ ಅದು ನಿರ್ದಿಷ್ಟವಾದ ಯೋಜನೆಯ ಮೂಲಕ, ಉಪಯುಕ್ತವಾದ, ಧೈರ್ಯಯುತವಾದ ಮತ್ತು ಉತ್ತೇಜಕವಾದ ನಡತೆಯನ್ನು ವೃದ್ಧಿಪಡಿಸಿಕೊಳ್ಳುವುದಕ್ಕೆ ಯತ್ನಿಸಬೇಕು. ಇದರಿಂದ ವಿದ್ಯಾರ್ಥಿಗಳು ತಮ್ಮ ಮುಂದಿರುವ ಕಾರ್ಯಕ್ರಮವನ್ನು ನಡೆಸಲು ಅನುಕೂಲವಾಗುವಂತೆ ಶ್ರೀಮನ್ಮಹಾರಾಜರವರ ಸರಕಾರದ ಸಹಕಾರ ಸಹಾನುಭೂತಿಗಳನ್ನು ಈಗಿನಂತಲೂ ಅಧಿಕವಾಗಿ ನಿರೀಕ್ಷಿಸುತ್ತಿದ್ದಾರೆ.

ಸಂಸ್ಥಾನದ ವಿದ್ಯಾರ್ಥಿಗಳ ಚಳವಳಿಗಳನ್ನು ಕೇಂದ್ರೀಕರಿಸಿ ಅವರನ್ನು ಒಂದುಗೂಡಿಸಬೇಕೆಂಬ ಉದ್ದೇಶದಿಂದ ಶಿವಪುರದ ಕಾಂಗ್ರೆಸ್ಸಿನ ಅಧಿವೇಶನದಲ್ಲಿ ಸಂಸ್ಥಾನದ ವಿದ್ಯಾರ್ಥಿಗಳ ಪ್ರತಿನಿಧಿಗಳು ಸಭೆಸೇರಿ ಬರಲಿರುವ ಜುಲೈ ತಿಂಗಳ ಕೊನೆಯ ವಾರದಲ್ಲಿ ಮೈಸೂರು ನಗರದಲ್ಲಿ "ಮೈಸೂರು ಸಂಸ್ಥಾನದ ವಿದ್ಯಾರ್ಥಿ ಸಮ್ಮೇಳನ"ದ ಮೊದಲನೆಯ ಅಧಿವೇಶನವನ್ನು ಸೇರಿಸಬೇಕೆಂದು ನಿರ್ಧರಿಸಿದರು. ಇದಕ್ಕಾಗಿ ಅಧ್ಯಕ್ಷರನ್ನೂ ಮತ್ತು ಇತರ ಅಧಿಕಾರವರ್ಗದವರನ್ನೂ ಒಳ್ಳ ಸ್ವಾಗತ ಸಮಿತಿಯೊಂದನ್ನು ರಚಿಸಲಾಯಿತು. ಹೀಗೆ ರಚಿತವಾದ ಸ್ವಾಗತಸಮಿತಿಯು ಸಮ್ಮೇಳನವನ್ನು ಕರೆಯುವುದಕ್ಕೂ ಮತ್ತು ಅದರ ಅಧ್ಯಕ್ಷತೆಯನ್ನು ವಹಿಸುವವರ ಮೂಲಕ ಸಮ್ಮೇಳನದ ಕಾರ್ಯಕಲಾಪಗಳನ್ನು ಸುಸೂತ್ರವಾಗಿ ನಡೆಸಿ ಕೊಡುವುದಕ್ಕೂ ಒಬ್ಬರು ಪ್ರಸಿದ್ಧ ಭಾರತೀಯರನ್ನು ಆಹ್ವಾನಿಸಬೇಕೆಂದು ನಿರ್ಧರಿಸಿತು.

ಸ್ವಾಗತಸಮಿತಿಯ ಅಧ್ಯಕ್ಷರೂ ಮತ್ತು ಇತರ ಸದಸ್ಯರೂ ಮುಖ್ಯಮುಖ್ಯವಾಗಿ, ಈ ಸಮ್ಮೇಳನವು ಯಶಸ್ವಿಯಾಗಬೇಕೆಂಬ ಅಂಶವನ್ನು ಗಮನದಲ್ಲಿಟ್ಟುಕೊಂಡು ಸ್ವೇಚ್ಛೆಯಿಂದ ಈ ಪ್ರಯತ್ನಕ್ಕೆ ಕೈಹಾಕಿದ್ದಾರೆ. ಆದುದರಿಂದ ಈ ಬಿನ್ನಹದ ಮೂಲಕ ಸ್ವಾಗತಸಮಿತಿಯು ಸಂಸ್ಥಾನದ ಮಹಾಜನರು ಸಮ್ಮೇಳನಕ್ಕೆ ಪೋಷಕರಾಗಿಯೂ, ಸದಸ್ಯರಾಗಿಯೂ ಸೇರಿ, ಸಮ್ಮೇಳನಕ್ಕೆ ಒಂದು ಹಿಡಿಸ್ಟು ಯಶಸ್ವಿಯಾಗಿ ನಡೆಸಿಕೊಡಬೇಕೆಂದು ಪ್ರಾರ್ಥಿಸುತ್ತದೆ. ಇದೂ ಅಲ್ಲದೆ ಸಂಸ್ಥಾನದ ವಿದ್ಯಾರ್ಥಿ ವರ್ಗವು ಸ್ವಾಗತಸಮಿತಿಗೆ ಪ್ರತಿನಿಧಿಗಳಾಗಿಯೂ, ಸದಸ್ಯರಾಗಿಯೂ, ಬಹು ಸಂಖ್ಯೆಯಲ್ಲಿ ಸೇರಿ ಸಮ್ಮೇಳನದ ಉದ್ದೇಶಗಳು ಸಫಲವಾಗುವಂತೆ ನೆರವಾಗಬೇಕೆಂದು ಬಿನ್ನವಿಸಿಕೊಳ್ಳುತ್ತದೆ.

ಈ ಸಮ್ಮೇಳನವು ಸಂಸ್ಥಾನಕ್ಕೆ ಸಂಬಂಧಪಟ್ಟಿರುವುದರಿಂದಲೂ, ಇದಕ್ಕೆ ದ್ರವ್ಯಸಹಾಯವು ಅಧಿಕವಾಗಿ ಬೇಕಿರುವುದರಿಂದಲೂ, ಈ ವಿಷಯದಲ್ಲಿ ವಿದ್ಯಾರ್ಥಿವರ್ಗದವರೂ ಮತ್ತು ಹಿರಿಯ ಮಹಾಜನರೂ ಸ್ವಾಗತಸಮಿತಿಯವರೊಡನೆ ಸಹಕರಿಸಿ ನಮ್ಮ ಶಕ್ತಿಗೆ ಮೀರಿದ ಸಹಾಯವನ್ನು ನೀಡುವರೆಂಬ ನಂಬಿಕೆ ನಮಗಿದೆ. ಆದ್ದರಿಂದ ಸ್ವಾಗತ ಸಮಿತಿಯು ಸಂಸ್ಥಾನದ ಮಹಾಜನರಿಗೆ ಅದರಲ್ಲೂ ವಿದ್ಯಾರ್ಥಿ ವರ್ಗಕ್ಕೆ ತಮ್ಮ ಶಕ್ತಿಮೀರಿ ದ್ರವ್ಯಸಹಾಯ ಮಾಡಿ ತಮ್ಮ ಸಹಕಾರ ಸಹಾನುಭೂತಿಯನ್ನು ತೋರಿ, ಮೈಸೂರು ಸಂಸ್ಥಾನವು ಪ್ರಜಾವರ್ಗದಲ್ಲಲ್ಲದೆ, ವಿದ್ಯಾರ್ಥಿವರ್ಗದಲ್ಲಿಯೂ ಮುಂದುವರಿದು ಪ್ರಗತಿಯುಳ್ಳದ್ದೆಂಬ ಅಂಶವನ್ನು ಎತ್ತಿತೋರಬೇಕೆಂದು ಬಿನ್ನಯಿಸಿಕೊಳ್ಳುತ್ತದೆ.

ಸ್ವಾಗತ ಸಮಿತಿಯ ಅಧ್ಯಕ್ಷರು ಮತ್ತು ಸದಸ್ಯರುಗಳು.

ಜೀವದಾನ

ಪ್ರಥಮ ಸಚಿವರಾದ ರಾಜಮಂತ್ರ ಪ್ರವೀಣ ಎಸ್. ಪಿ. ರಾಜಗೋಪಾಲಾಚಾರ್ಯರಿಗೆ ಈ ವರ್ಷದ ಅಂತ್ಯದವರೆಗೆ ಜೀವದಾನ ಮಾಡಲ್ಪಟ್ಟಿದೆ ಎಂದು ಗೊತ್ತಾಗಿದೆ.

ನಿಮಗೆ ಅತ್ಯುತ್ತಮವಾದ ಕಾಫಿ ಪುಡಿ ಬೇಕಾದಲ್ಲಿ ನಮ್ಮಲ್ಲಿ ಬನ್ನಿಗೆ.

ನಿಮ್ಮ ಎದುರಿಗೇ ಎಲೆಕ್ಟ್ರಿಕ್ ಮಿಷನ್ನಿನಿಂದ ತಾಜಾ ಪುಡಿ ಮಾಡಿ ಕೊಡುತ್ತೇವೆ. ಒಂದು ಸಲ ನಮ್ಮ ಕಾಫಿ ಪುಡಿಯನ್ನು ಉಪಯೋಗಿಸಿದರೆ ಅದರ ಗುಣ ನಿಮಗೇ ಗೊತ್ತಾಗುತ್ತದೆ

ಸೌತ್ ಇಂಡಿಯಾ ಕಾಫಿ ಸಪ್ಲೈ ಕೋ

ಜಗನ್ಮೋಹನ್ ಬಂಗ್ಲೆ ರಸ್ತೆ, ಮೈಸೂರು.

ಭಿಷಗ್ರತ್ನ ಸಾಳ್ವದ ವೆಂಕಟಾಚಲ ಪಂಡಿತ ಅಂಡ್ ಸನ್,

ಆಯುರ್ವೇದೀಯ ಸಿದ್ಧೌಷಧಗಳು.

ಲೋಕಾಮಯಹರ ಕಸ್ತೂರಿ ಮಾತ್ರೆಗಳು

ಈ ಮಾತ್ರೆಗಳು 1—2 ನ್ನು ಪ್ರತಿ ದಿನ ಊಟವಾದ ಬಳಿಕ ತಾಂಬೂಲದೊಡನಾಗಲಿ ಹಾಗೆಯಾಗಲಿ, ಉಪಯೋಗಿಸುತ್ತಿದ್ದರೆ, ಬಾಯಿ ಸುವಾಸನೆಯಾಗಿರುತ್ತಾ ಎಂತಹ ಗಡುಸಾದ ಆಹಾರವನ್ನಾದರೂ ಜೀರ್ಣಿಸಿ ಕೊಳಕಾದ ನೀರು, ಕೆಟ್ಟಗಾಳಿಗಳ ದೋಷವನ್ನೂ, ಅಂಟುಜಾಡ್ಯಗಳನ್ನೂ ಬಳಿಗೆ ಸೇರಿಸದೆ ಮಲಬದ್ಧವನ್ನು ಹೋಗಲಾಡಿಸಿ, ಆರೋಗ್ಯವಾಗಿರುವಂತೆ ಮಾಡುತ್ತದೆ.

ಮಕ್ಕಳ ಪಕ್ಕಸೆಳೆತ (ಎಳವು, ಕಾಲುಕೈ ಮರಬಾಯಲ್ಲಿ ನೊರೆ ಸುರಿಸುವ ಶೀತವಾತ) ಮಕ್ಕಳ ಮತ್ತು ದೊಡ್ಡವರ ಶೀತ, ನೆಗಡಿ, ಕೆಮ್ಮಲು, ಗೂರಲು, ಜ್ವರ, ಚಳಿಜ್ವರ, ಅಜೀರ್ಣ, ಅಮೀರ್ಣದ ಭೇದಿ, ಹೊಟ್ಟೆಯುಬ್ಬರ, ಹೊಟ್ಟೆ ನೋವು, ಅಗ್ನಿಮಾಂದ್ಯ, ಕಾಲ್ಗೆಂಬಾ, ಪ್ಲೇಗು, ಶೀತಭೇದಿ ಇನ್ನೂ ಅನೇಕ ರೋಗಗಳನ್ನು ಗುಣಪಡಿಸುತ್ತವೆ

ಸ್ತ್ರೀಯರು ಹೆತ್ತ ಬಿಸಿ ಸ್ನಾನದ ದಿನ ಶೀತವಾತ ಪರಿಹಾರಕ್ಕಾಗಿ ಕಸ್ತೂರಿಗೆ ಬದಲು ಈ ಮಾತ್ರೆಗಳನ್ನೇ ಲಕ್ಷೋಪಲಕ್ಷ ಜನರು ಉಪಯೋಗಿಸುತ್ತಿರುತ್ತಾರೆ. ಈ ಮಾತ್ರೆಗಳಲ್ಲಿ ಅಫೀಮಾಗಲಿ, ವಿಷವಸ್ತುವಾಗಲಿ, ಖಂಡಿತವಾಗಿ ಸೇರಿಲ್ಲ. ಒಂದೇ ಒಂದು ಈ ಸೀಸೆಯು ನಿಮ್ಮ ಬಳಿ ಇದ್ದರೆ, ವೈದ್ಯರ ಸಹಾಯವನ್ನಪೇಕ್ಷಿಸದೆ, ನೀವೇ ಅನೇಕ ವ್ಯಾಧಿಗಳನ್ನು ಗುಣಪಡಿಸಬಲ್ಲವರಾಗುತ್ತೀರಿ.

250 ರಿಂದ 300 ಮಾತ್ರೆಗಳವರೆವಿಗಿರುವ ಸೀಸೆ 1 ಕ್ಕೆ 4 ಆಣೆ. ಟಪಾಲು ಮೂಲಕವಾದರೆ 1 ಸೀಸೆಗೆ 9 ಆಣೆ. 6 ಸೀಸೆಗೆ 1—8—0. 12 ಕ್ಕೆ 2—13—0. 25 ಕ್ಕೆ 5—3—0.

ಸಾಳ್ವದ ವೆಂಕಟಾಚಲ ಪಂಡಿತ ಅಂಡ್ ಸನ್,

ಶ್ರೀ ಸೀತಾರಾಘವ ವೈದ್ಯಶಾಲಾ, ಮೈಸೂರು.

ಕಲಿಕಾಲ

ರಚಿಸಿದವರು:— ವೆಲ್ಲಿ ನಾರಾಯಣಶಾಸ್ತ್ರಿ ಸಕಲೇಶಪುರ.

ಕಲಿಯುಗದ ಆದಿಯಲಿ ಇದ್ದಂತೆ ಇಲ್ಲ
ಭರತ ಭಾಗ್ಯ ಕಲಿರಾಯ ನಿನ್ನ ಸಮರಿಲ್ಲ
ಜ್ಞಾನಿಗಳ ಮನದಲ್ಲಿ ಬೂದಿಯಂ ಬೀರಿ
ಶ್ವಾನ ಸೂಕರದಂತೆ ಕರ್ಮಿಗಳ ಮಾಡಿ
ನಿನು ಮಹಿಮನೋ ಕಲಿಯು ಹೇಳ ಲಸದಳವು
ಧ್ಯಾನಿಸಲು ಚಿತ್ರವಿದು ಕಷ್ಟವಿದು ಹೋಯ್ತು
. ನಿಜವೆಂಬುದನು ಬೇಟೆಯಾಡಿ ಸಿಕ್ಕದಿರು
ದ್ವಿಜರನು ಹುಡುಕಿದರೆ ಇಲ್ಲವೆಂದೆಂದು
ಮಾತಿನಲಿ ನೀತಿಯು ಎಲ್ಲರಲ್ಲಿಹುದು
ಸಂತರತೆಯಿಂ ನೀತಿ ಅಂತರ್ಧವಿಹುದು
ಅನ್ನ ಛತ್ರವು ಭಿನ್ನವಾಗಿ ತಾನಿಹುದು
ಬನ್ನ ವಲ್ಲೆಲ್ಲಿಯೂ ಜನರಲ್ಲಿ ಇಹುದು
ಉಣಿಸಿಗೆ ಪರದಾಟ ಮಾನವರೊಳುಂಟು
ದೇಹಿಗಳು ಕಾರ್ಯಕ್ಕೆ ಭಯವಿಲ್ಲ ಉಂಟು
ವೇದವೆಸ್ಸುವುದೇನು ದೇವರೆಲ್ಲಿಹನು
ಪಾಪಿಗಳು ಬ್ರಾಹ್ಮಣರು ಸಮರಿಲ್ಲ ವೇನು?
. ಇಂತು ಮಾತಾಡುವರು ಜನರು ಎಲ್ಲೆಲ್ಲೂ
ಸಂತಸದಿಂ ಪ್ರಕೃತಿಯಾಟೋಪವೆಲ್ಲೆಲ್ಲೂ
. ಮನದ ಲೋಭವನು ಎಣಿಸಿ ಪಡೆದು ಪ್ರಮ ಬೇರೆ
ಜನರ ಮುಖಭಾವದೊಳ್ ಕಾಣು ಪುದು ಬೇರೆ
. ಅನ್ಯಾಯ ಕಾರ್ಯಕ್ಕೆ ಸನುಮುಖದು ಕೇಳು
ಧನ್ಯರಾಗ್ ಧನವನ್ನು ಗಳಿಸಿದವರ್ ಕೇಳು
. ಕಳ್ಳರಿಗೆ ಕಲಿರಾಯ ಮನ್ನಣೆಯ ಮಾಳ್ಪಂ
ಸುಳ್ಳರಿಗೆ ಕಲಿರಾಯ ಮರ್ಯಾದೆ ಮಾಳ್ಪಂ
. ಇದು ಹಳೆಯ ಕಲಿ ಮಹಿಮೆ ಹೊಸ ಕಲಿಯು ಬೇರೆ
ಅದು ಹೇಳಲಾರದಲಳವು ಮನ ಮಾಡೆ
. ಉಣಿಸಿಗೆಯು ಮೇಲ್ಪಡೆಯು ಕಾಫಿಯಾ ಪಾನ
ಎಂಜಿಲ್ಲವಿಲಿ ಪಗನ ಕ್ಷೌರ ವಿಧಾನ
ಫಲಹಾರ ಪಂಚಿನ ಅವಿಗೆಯು ನೋಟು
ಬಹು ವಿಧದ ಭಕ್ಷ್ಯಗಳ ವರ್ಣನೆಯು ಬೇಡಗು
. ಎಲ್ಲಿ ನೋಡಿದವರಲ್ಲಿ ನಾಟಕದ ಕೂಟ
ಅಲ್ಲಲ್ಲಿ ಕಾಣುವುದು ಸಿನಿಮಾಗಳ ನೋಟ
. ಆಕಾಶಮಾರ್ಗದಲಿ ನಡೆದ ವಿಮಾನ
ಎಣಿಕಕ್ಕೆ ಘನವಾದ ಮೋಟಾರು ಯಾನ
. ಅಂತರಿಕ್ಷದ ನುಡಿಯು ಕಾವು ಎಲ್ಲೆಲ್ಲೂ

ಶಾಂತಭಾವದ ಕೂಟ ಮನೆಮನೆಗಳಲ್ಲೂ
೧೯. ಹೊಗೆ ಬಂಡಿ ಪ್ರಾಣಿಗಳ ಚಲಿಸ ವಲ್ಲೆಲ್ಲೂ
ಬಗೆಬಗೆಯ ಚಿತ್ರ ವಿಚಿತ್ರವೆಲ್ಲೆಲ್ಲೂ
೨೦. ಹೆಂಗಸರ ಗಂಡಸರ ಸಮಭಾವ ವೆಲ್ಲೂ
ಭಂಗವಾಗದೆ ಯುವ ಪ್ರೇಮ ದಿನ ವೆಲ್ಲೂ
೨೧. ಲೋಕ ಸೌಖ್ಯದ ಸೌಖ್ಯ ಪರ ಲೋಕವಿಲ್ಲ
ಸಾಕು ಲೌಕಿಕ ಸೌಖ್ಯ ಸ್ವರ್ಗ ಬೇಡಿಲ್ಲ
೨೨. ಸಿರಿಮದ್ದುಗಳ ಯುದ್ಧ ವಿಷವಾಯು ಯುದ್ಧ
ಬಡವರನು ತುಳಿವ ಬಲ ಉಳ್ಳವರ ಯುದ್ಧ
೨೩. ಬಲವಂತನಾಗೆ ಬೂದಿ ಆವಗೆ ಸಮವಿಲ್ಲ
ಹಲವು ದೇವರುಗಳೆಲ್ಲ ಕೇಳುವರಿಲ್ಲ
೨೪. ಧರ್ಮಿಷ್ಠರಿಗೆ (ಲಾಯರ್) ಧರ್ಮ ಲೌಕಿಕವಾಯ್ತು
ಧರ್ಮ ಮಾರ್ಗವು ದೂರ ಸರಿದು ಬರಿದಾಯ್ತು
೨೫. ಜ್ಞಾನಿಗಳು ಭೌತಿಕ ಜ್ಞಾನಿಗಳವಲ್ಲಿ
ಮಾನಿಗಳು ದಂಡಕ್ಕೆ ಸಿಕ್ಕದವರಲ್ಲಿ
೨೬. ಜಿಗುಳೆಯಂದದಿ ರಕ್ತ ಹೀರುವರು
ಹೊಗಳುವರು ಹರಟೆಗಳನೆಲ್ಲೆಲ್ಲಿ ಇಹರು
೨೭. ಮನೆಯ ಶಾಂತಿಯನಗಲಿಯನ್ಯ ಶಾಂತಿಯರ
ಅನುಭವದಿ ಸೇರುವರ್ ಪರರು ವಣಾನಾರ
೨೮. ಅಂಗವನು ಮಾರುವ ಹೆಂಗಳನು ಮಾಡಿ
ಶೃಂಗಾರದಿಂ ನಲಿವ ಕಲಿರಾಯ ನೋಡಿ
೨೯. ನಾನು ನಿನ್ನಯ ಬೆಡಗು ಕೇಳನ್ನ ಮಾತ
ಘೋರವು ನಿನಗಿನ್ನು ಮರ್ಬಂಧಿ ಪ್ರೀತ
೩೦. ದೇವಭಕ್ತರ ಮುಂದೆ ನಿನ್ನ ಬಲವಿಲ್ಲ
ದೇವಭಕ್ತಿಯು ಮುಂದೆ ನಿನ್ನ ನಡೆ ಯಿಲ್ಲ
೩೧. ಪಾಪಿಷ್ಠ ರಂಕವೊಳ್ ನಿನ್ನಯಾ ಆಟ
ಶ್ರೀಪತಿಯ ಭಕ್ತರೆಡೆ ನಿನ್ನಯಾ ಓಟ
೩೨. ಕಲಿಯ ದಾಟಲು ಬೇರೆ ಸಾಧನ ವಿಲ್ಲ
ಹರಿ ನಾಮ ಮಂತ್ರವನು ಜಪಿಸೆ ಭಯವಿಲ್ಲ
೩೩. ಸುಳ್ಳು ಹೇಳದೆಯಿರಲು ಅದು ಒಂದು ಮಂತ್ರ
ಕಳ್ಳತನ ಮಾಡದಿರೆ ಅದು ಒಂದು ಮಂತ್ರ
೩೪. ಕಟ್ಟೆಯನು ಬಿಗಿವಿಡಲು ಇದು ಒಂದು ಮಂತ್ರ
ಗುಟ್ಟರಿಸಿ ಹರಿನಾಮವದು ಒಂದು ಮಂತ್ರ
೩೫. ಲೋಕ ಹಿತವನು ಬಯಸೆ ಅದು ಒಂದು ಮಂತ್ರ
ಶೋಕಬುದ್ಧಿಯ ಬಿಡಲು ಅದು ಒಂದು ಮಂತ್ರ
೩೬. ರಾಮಮಂತ್ರಕ್ಕೆಂತ ಕರಣಗಳ ಶುದ್ಧಿ
ನೇಮದಿಂ ಗೈದುದೆಲ್ಲ ಅದು ಸಕಲ ಸಿದ್ಧಿ

ಜಲಪರೀಕ್ಷೆ

ಇಂಗ್ಲೆಂಡಿನಲ್ಲಿ ಕೊಳಾಯಿಯಲ್ಲಿ ಬರುವ ನೀರಿನ ಪರಿಶುದ್ಧತೆಯನ್ನು ಪರೀಕ್ಷಿಸುವುದಕ್ಕಾಗಿ ಒಬ್ಬ ಜಲಪರೀಕ್ಷಕನಿಗೆ ೩,೦೦೦ ಪೌನುಗಳ ಸಂಬಳ. ಆತನು ಒಕ್ಕಪ್ಪ ಜಲವನ್ನು ಪರೀಕ್ಷಿಸಿ ಅದು ಕುಡಿಯುವುದಕ್ಕೆ ಅರ್ಹವಾದುದೆಂದು ತಿಳಿಸಬೇಕು.

ಹಣಕ್ಕೆ ಬದಲು ಮಾನ.

ಎಸ್ಕಿಮೋ ಜನರು ಅಲಾಸ್ಕಾದಲ್ಲಿ ಸಿನಿಮಾಕ್ಕೆ ಹೋಗುವಾಗ ಟಿಕೆಟ್ಟಿನ ಬೆಲೆಗೆ ಬದಲು ಒಂದು ಬೇಯಿಸಿದ ಮೀನನ್ನು ಕೊಟ್ಟು ಹೋಗುವರು.

ನಕ್ಷತ್ರ ಸಂಖ್ಯೆ

ಬರಿಗಣ್ಣಿನಿಂದ ನೋಡಬಹುದಾದ ನಕ್ಷತ್ರಗಳು ೬,೦೦೦ ಇವೆಯಂತೆ!

ರಕ್ತದ ವೇಗ

ಹೃದಯದಿಂದ ರಕ್ತವು ಗಂಟೆಗೆ ೭ ಮೈಲಿಯ ವೇಗದಂತೆ ಸಂಚರಿಸುವುದೆಂದು ಹೇಳಲಾಗಿದೆ.

ತೆಂಗಿನ ಆಯಸ್ಸು

ಬ್ರೆಜಿಲಿನ ತೆಂಗಿನಮರಗಳು ೬೦೦-೭೦೦ ವರ್ಷಗಳೂ, ಮಲಬಾರಿನ ಮರಗಳು ೨೦೦-೩೦೦ ವರ್ಷಗಳೂ ಬದುಕುವುವು.

ಕೆರೆದ ಕಟ್ಟಿನ ಸ್ಪರ್ಧೆ

ಅಮೆರಿಕದ ನೋಡುವ ಸ್ಪರ್ಧೆಯೊಂದರಲ್ಲಿ ಸ್ಪ್ರಿಂಗ್‌ಫೀಲ್ಡಿನ ಜಾನ್ ಮೋರಿಸ್ ಕಟ್ಟಿನಲ್ಲಿ ೭೭ ಗಂಟೆ ಎದೆಯುದ್ದ ನೀರಲ್ಲಿ ನಿಂತು ೧೦೦ ಪೌನು ಬಹುಮಾನ ಪಡೆದನು.

ಮುಳುಗದ ಮನುಷ್ಯ

ಎಡಿನ್‌ಬರೋ ನಗರದ ಜಾನ್ ವಯಿಟ್ಟನ ಎಂಬುವನು ನೀರಿನಲ್ಲಿ ಕಟ್ಟಿಹಾಕಿದರೂ ಮುಳುಗುವುದಿಲ್ಲವಂತೆ! ಒಂದು ಗಳಿಗೆ ನಿಂತ ಆದಮಿಯರೂ ಮುಳುಗುವುದಿಲ್ಲವಂತೆ! ಅವನು ಅಲ್ಲೇ ಓದುವನು, ಅಲ್ಲೇ ಸಿಗರೇಟ್ ಸೇದುವನು, ನಿದ್ರೆ ಮಾಡುವನು. ಇವನ ಎತ್ತರ ೫ ಅಡಿ ೭ ಅಂಗುಲ, ತೂಕ ೧೩ ಸ್ಟೋನ್.

ಭಿಷಗ್ರತ್ನ ಆಯುರ್ವೇದ ವಿದ್ವಾನ್ ಬಿ. ವಿ. ಪಂಡಿತರ

— ಬಾಲಸುಧಾ —

ಮಕ್ಕಳ ಜ್ವರದ ಗಡ್ಡೆಯನ್ನು ಜಾತಿ ಗುಣ ಪಡಿಸುತ್ತೆ. ಲಿವರ್ (ಪಿತ್ತಕೋಶ) ದಪ್ಪನಾಗಿ ಕಿಬ್ಬೊ ಹೊಟ್ಟೆ ದಪ್ಪವಾಗಿದ್ದರೆ ಇದರ ಸೇವನೆಯಿಂದ ವಿಶೇಷ ಗುಣವಾಗುತ್ತೆ, 20 ವರ್ಷಗಳಿಂದಲೂ ಅನುಭವ ಸಿದ್ಧವಾಗಿದೆ—ಮಕ್ಕಳ ಭೇದಿಗೆ ನಮ್ಮ ಬಾಲಸಂಜೀವಿನಿ ಮದ್ದನ್ನೇ ಉಪಯೋಗಿಸಿ.

ಬಾಲಸುಧಾ ಬೆಲೆ 1 ರೂ. ಬಾಲಸಂಜೀವಿನಿ 1 ರೂ.

ಮೈಸೂರು, ಬೆಂಗಳೂರು, ಮುಖ್ಯ ಸ್ಥಳಗಳಲ್ಲಿ ನಮ್ಮ ಏಜೆನ್ಸಿ.

ಸದ್ವೈದ್ಯಶಾಲಾ, ನಂಜನಗೂಡು

ಹಿಂದೂಸ್ಥಾನಕ್ಕೆ ಅಚ್ಚುಮೆಚ್ಚಿಗೆಯಾದ ಸ್ನಾನದ ಸಾಬೂನು

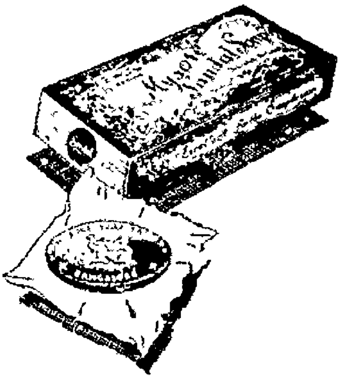

ಸ್ನಾನದ ಸಾಬೂನುಗಳಲ್ಲಿ ನಿರ್ಮಲವಾದ ಈ ಸಾಬೂನು ಹಿಂದೂ ಜನರಿಗೆ ಅಚ್ಚುಮೆಚ್ಚಾಗಿದೆ.

ನಿಮಗೆ ಏಕಾಗದು?

ಮೈಸೂರು ಗಂಧದ ಸಾಬೂನು

ಎಲ್ಲಾ ಕಡೆಯಲ್ಲಿಯೂ ದೊರೆಯುತ್ತದೆ

ಗೌರ್ನಮೆಂಟ್ ಸಾಬೂನು ಕಾರ್ಖಾನೆ, ಬೆಂಗಳೂರು.

ಮಕ್ಕಳ ಭಾಗ

ಸ್ನೇಹಿತರಿಗೆ

ನೀವು ಇನ್ನು ಮುಂದೆ ಪ್ರತಿವಾರವೂ ಕ್ರಮವಾಗಿ ಪತ್ರಿಕೆಯಲ್ಲಿ ಕಾಣಬಹುದು ಸಣ್ಣ ಕಥೆಗಳು, ಸಣ್ಣ ಕವನಗಳು ಇವು ಗಳನ್ನು ಮತ್ತು ನೀವೆ ನಿಮ್ಮ ಕೈಗಳಿಂದ ಲೆ ಮಾಡಬಹುದಾದ ಕುಶಲ ವಿದ್ಯೆಗಳನ್ನು ಹೇಳುತ್ತಾ ಬರುತ್ತೇನೆ.

ದಯವಿಟ್ಟು ಪ್ರತಿವಾರವೂ ನೋಡುತ್ತಿರಿ.

ಆಶೀರ್ವಾದಗಳು ರಾಮಣ್ಣ.

ಈ ವಾರದ ಪದ್ಯ—

ಮಳೆರಾಯ

ಗುಡುಗುಡು ಗುಡುಗುತ
ಮಿಡಿಮಿಡಿ ಮಿಂಚುತ
ಪಟಪಟ ಬಡಿಯುತ
ಬಂದೇಬಿಟ್ಟನು ಮಳೆರಾಯ
ಮರಗಳ ಕುಟ್ಟುತ
ಮನೆಗಳ ತಟ್ಟುತ
ಜನಗಳ ಅಟ್ಟುತ
ಬಂದೇಬಿಟ್ಟನು ಮಳೆರಾಯ
ಹೊಳೆಗಳು ಕೂಡಲು
ಕಪ್ಪೆಗಳಾಡಲು
ಕೆರೆಗಳು ತುಂಬಲು
ಭೂಮಿಯು ನಗಲು
ನಿಂತೇಬಿಟ್ಟನು ಮಳೆರಾಯ !!

ಮಕ್ಕಳ ಕಥೆ

ಒಂದು ಊರಿನಲ್ಲಿ ತಾಯಿ ಮತ್ತು ಅವಳ ಮಗ ವಾಸಿಸುತ್ತಿದ್ದರು. ಮಗನು ಯಾವುದೋ ಕೆಲಸಕ್ಕಾಗಿ ಪಕ್ಕದ ಊರಿಗೆ ಹೋಗಬೇಕಾಗಿ ಬಂತು. ದಾರಿಯಲ್ಲಿ ಕಳ್ಳರ ಭಯವು ವಿಶೇಷವಾಗಿತ್ತು. ತಾಯಿಯು ೧೦ ರೂಪಾಯಿಗಳನ್ನು ಹುಡುಗನ ಅಂಗಿಯ ಒಳ ಪದರದಲ್ಲಿ ಸೇರಿಸಿ ಹೊಲಿದುಬಿಟ್ಟಳು. ಅವನು ಅಂಗಿಯನ್ನು ಹಾಕಿಕೊಂಡನು. ಊರಿಗೆ ಹೊರಡುವಾಗ 'ಮಗು! ನಿನ್ನನ್ನು ಇನ್ನು ಮೇಲೆ ದೇವರು ಕಾಪಾಡುತ್ತಾನೆ. ಆದರೆ ಏನಾದರೂ ಆಗಲಿ, ಸುಳ್ಳು ಮಾತ್ರ ಹೇಳಬೇಡ. ಒಳ್ಳೇದಾಗಲಿ!" ಎಂದು ಹೇಳಿ ಆಶೀರ್ವಾದ ಮಾಡಿ ಕಳುಹಿಸಿದಳು.

ದಾರಿಯಲ್ಲಿ ಹುಡುಗನು ಇದ್ದ ಗುಂಪನ್ನು ಕಳ್ಳರು ಆಕ್ರಮಿಸಿದರು. ಎಲ್ಲರನ್ನೂ ಲೂಟಿ ಮಾಡಲು ಪ್ರಾರಂಭಿಸಿದರು. ಒಬ್ಬ ಕಳ್ಳನು ಹುಡುಗನ ಬಳಿಗೆ ಬಂದು "ನಿನ್ನ ಹತ್ತಿರ ಏನಾದರೂ ಹಣ ಇದೆಯೇ?" ಎಂದು ಕೇಳಿದ. "ಹತ್ತು ರೂಪಾಯಿ ನನ್ನ ಅಂಗಿ ಒಳಪದರದಲ್ಲಿದೆ" ಎಂದು ಹುಡುಗನು ಉತ್ತರ ಕೊಟ್ಟನು. ಕಳ್ಳನು ನಂಬಲಿಲ್ಲ. ಇವನು ತಮಾಷೆ ಮಾಡುತ್ತಾನೆಂದು ತಿಳಿದುಕೊಂಡು ಹೊರಟು ಹೋದನು. ಇನ್ನೊಬ್ಬ ಕಳ್ಳನು ಅದೇ ಪ್ರಶ್ನೆ ಮಾಡಲು ಅವನಿಗೂ ಅದೇ ಉತ್ತರ ದೊರೆಯಿತು.

ಕೊನೆಗೆ ಕಳ್ಳರ ಯಜಮಾನನು ಹುಡುಗನನ್ನು ಕರೆದು ಕೇಳಿದನು. "ಸ್ವಾಮಿ! ಹತ್ತು ರೂಪಾಯಿ ನನ್ನ ಅಂಗಿ ಒಳಪದರದಲ್ಲಿದೆ" ಎಂದು ಉತ್ತರ ಬಂತು. ಯಜಮಾನನು ಅಂಗಿಯನ್ನು ತೆಗೆಯಿಸಿ ಹುಡುಕಿಸಿದಾಗ ಹತ್ತು ರೂಪಾಯಿಗಳು ಸಿಕ್ಕಿದುವು. ಆಶ್ಚರ್ಯದಿಂದ "ರೂಪಾಯಿ ಇದೆ ಎಂದು ಏತಕ್ಕೆ ಹೇಳಿದೆ?" ಎಂದು ಹುಡುಗನನ್ನು ಕೇಳಿದನು.

"ಸ್ವಾಮಿ! ನನ್ನ ತಾಯಿಯು ನನಗೆ ಸುಳ್ಳು ಹೇಳಬೇಡ ಎಂದು ಹೇಳಿದ್ದಾಳೆ" ಎಂದು ಉತ್ತರ ಕೊಟ್ಟನು.

ಕಳ್ಳನು "ಅಪ್ಪಾ! ಹುಡುಗ, ನೀನು ಈ ಚಿಕ್ಕ ವಯಸ್ಸಿನಲ್ಲೇ ತಾಯಿಯ ಮಾತಿಗೆ, ಸತ್ಯಕ್ಕೆ ಇಷ್ಟು ಬೆಲೆ ಕೊಟ್ಟಿದ್ದೀಯೆ. ಆದರೆ ನಾನು ಇಷ್ಟು ದೊಡ್ಡವನಾದರೂ ಸತ್ಯಕ್ಕೆ ಕಟ್ಟು ಬಿದ್ದವನಲ್ಲ! ನನ್ನ ಜನ್ಮವೇ ವ್ಯರ್ಥವಾಗಿದೆ ನಿನ್ನ ಕೈ ನೀಡು. ಅದರ ಮೇಲೆ ಕೈಯಿಟ್ಟು ಭಾಷೆ ಕೊಡುತ್ತೇನೆ. ಇನ್ನೆಂದಿಗೂ ಈ ಕಳ್ಳತನವನ್ನು ಮಾಡುವುದಿಲ್ಲ" ಎಂದು ಹೇಳಿ ಹುಡುಗನನ್ನೂ ಅವನ ಜೊತೆಗಾರರನ್ನೂ ತೊಂದರೆ ಮಾಡದೆ ಕಳುಹಿಸಿಬಿಟ್ಟನು.

ಕಳ್ಳರೆಲ್ಲರೂ ಇದನ್ನು ನೋಡಿ ಯಜಮಾನನನ್ನು ಕುರಿತು 'ನೀನು ಈ ವರೆಗೆ ಕಳ್ಳತನದಲ್ಲಿ ನಮಗೆ ಮುಂದಾಳಾಗಿದ್ದೆ. ಇನ್ನು ಮುಂದೆ ಒಳ್ಳೆತನದಲ್ಲಿ ಮುಂದಾಳಾಗಿರು' ಎಂದು ಕೇಳಿಕೊಂಡರು. ಅಲ್ಲಿಂದ ಮುಂದೆ ಅವರು ಕಳ್ಳತನವನ್ನು ಬಿಟ್ಟು ನೆಮ್ಮದಿಯಾಗಿದ್ದರು.

ಈ ಕಥೆಯಿಂದ ಕಲಿಯಬೇಕಾದ್ದು ಎರಡು ನೀತಿಗಳು. ಮೊದಲನೆಯದು ತಾಯಿಯ ಮಾತು ಕೇಳಬೇಕಾದ್ದು. ಎರಡನೆಯದು ಯಾವಾಗಲೂ ಸತ್ಯವನ್ನೇ ಹೇಳಬೇಕಾದ್ದು. ಇನ್ನು ಮುಂದೆ ನೀವು ಎರಡು ನೀತಿಗಳನ್ನು ಮನಸ್ಸಿನಲ್ಲಿಡುವಿರಿ ಎಂದು ನಂಬಿದ್ದೇನೆ.

ಕುಶಲ ವಿದ್ಯೆ

ಈ ವಾರ "ಡೊಂಬರ ಮಾಯಣ್ಣ" ನನ್ನು ಮಾಡುವುದು ಹೇಳುತ್ತೇನೆ. ದನಗಳಿಗೆ ಜೋಳದ ಕಡ್ಡಿ ಹಾಕುತ್ತಾರಷ್ಟೆ. ಆ ಜೋಳದ ಕಡ್ಡಿಯ ಸಿಪ್ಪೆ ಸೀಳಿದರೆ ಒಳಗೆ ಬೆಂಡು ಇರುತ್ತೆ. ನಾಲ್ಕು ಅಂಗುಲ ಉದ್ದವಿರುವಷ್ಟು ಬೆಂಡು ಸಿದ್ಧ ಮಾಡಿಕೋ. ಅದರಲ್ಲಿ ಒಂದು ಅಂಗುಲ ಕತ್ತರಿಸಿಕೊಂಡು ಮಿಕ್ಕ ಮೂರು ಅಂಗುಲದಲ್ಲಿ ಒಂದೂವರೆ ಅಂಗುಲದ ಎರಡು ತುಂಡುಗಳು ಮಾಡಿಕೋ. ಮೂರು ಅಂಗುಲ ಉದ್ದವಿರುವ ಎರಡು ಕಡ್ಡಿಗಳನ್ನು ಒಂದೇ ವಿಧವಾಗಿ ಸ್ವಲ್ಪ ಬಗ್ಗಿಸಿ ಒಂದು ಅಂಗುಲದ ಬೆಂಡಿನ ಎಡ ಮತ್ತು ಬಲಭಾಗಗಳಿಗೆ ಚುಚ್ಚು. ಕಡ್ಡಿಗಳ ತುದಿಗಳಿಗೆ ಒಂದೂವರೆ ಅಂಗುಲದ ಎರಡು ತುಂಡುಗಳನ್ನು ಸಿಕ್ಕಿಸು. ಮಧ್ಯದ ಬೆಂಡಿನ ಮೇಲ್ಭಾಗಕ್ಕೆ ಕಣ್ಣು, ಮೂಗು, ಬಾಯಿ ಬರೆಯಬೇಕು. ಈಗ ಈ ಮಾಯಣ್ಣನನ್ನು ಎಲ್ಲಿ ನಿಲ್ಲಿಸಿದರೆ ಅಲ್ಲಿ ನಿಂತು ಓಲ್ಯಾಡುತ್ತಿರುತ್ತಾನೆ. ಕೆಳಗೆ ಬೀಳುವುದಿಲ್ಲ. ಮಾಡಿನೋಡು.

* • *

ಒಗಟು

ಮರದಲ್ಲಿ ಮರ ಹುಟ್ಟಿ, ಭೂ ಚಕ್ರ ಕಾಯಿಸಿ ತಿನ್ನಬಾರದ ಹಣ್ಣು ಬಹು ರುಚಿ.

ಇದು ಏನು?

ಚಕ್ರಮನೆಗೆ ಚಿನ್ನದ ಬೀಗ.

ಇದು ಏನು?

(ಉತ್ತರ ಮುಂದಿನ ವಾರ)

ಚಿತ್ರಶಾಲಾ ಸ್ಪರ್ಧೆ ನಂ. ೪೯

ಬಹುಮಾನ ಪಡೆದವರು

ಸರಿಯಾದ ಉತ್ತರಗಳನ್ನು ಕಳುಹಿಸಿದ್ದ ೧೧ ಜನರಿಗೆ ಮೊದಲನೇ ಬಹುಮಾನದಲ್ಲಿ ತಲಾ 30—0—0 ರೂ. ಗಳಂತೆ ಕೊಟ್ಟಿರುತ್ತೆ. ಎಂ. ಕೆ. ಲಕ್ಷ್ಮೀನಾರಾಯಣ ಕೇರ್ ಆಫ್ ಎಂ. ಕೃಷ್ಣಪ್ಪ ನಾಯಿಡು ಹಳ್ಳಿ ಮೈಸೂರು. ಎಸ್. ಪಿ. ಕಮಲಮ್ಮ ಕೇರ್ ಆಫ್ ಎಸ್. ವೆಂಕಟಕೃಷ್ಣಮಾಚಾರ್ಯ ಸಂವಿದ್ ... ಮೈಸೂರು ... ಪುರಂ ಬಿ. ಸಿ. ಎಂ. ನರಸಿಂಹಯ್ಯ ... ಕೆ. ಬಸವಯ್ಯ ಹೊಸಪೇಟೆ ಶ್ರೀ ಜಯಲಕ್ಷ್ಮಮ್ಮ ಕೇರ್ ಆಫ್ ಎಸ್. ಪಿ. ರಾವ್ ಮಾಗಡಿ.

ಒಂದು ತಪ್ಪಿನ ಉತ್ತರಗಳನ್ನು ಕಳುಹಿಸಿದ್ದ 29 ಜನರಿಗೆ ಎರಡನೆ ಬಹುಮಾನದಲ್ಲಿ ತಲಾ 3—0—0 ರೂ. ನಂತೆ ಕೊಟ್ಟಿರುತ್ತೆ. ಎಂ. ಸಿ. ರಾಮಸ್ವಾಮಿ ಎಸ್. ಕೆ. ವಿಕುಂಠ ... ಸುಬ್ಬರಾವ್ ಎಂ. ವಿ. ಮಹದೇವಪ್ಪ ಎಸ್. ಡಿ. ದೇವಯ್ಯ ಎಗ್. ಸುಂದರಮ್ಮ ... ಎಲ್. ಸೂರಪ್ಪ ಗೋವಿಂದರಾವ್ (ನಂಜನಗೂಡು.) ಮೈಸೂರು. ಟಿ. ಎಗ್. ನರಸಿಂಹಯ್ಯ ಎ. ಕೆ. ಮೂರ್ತಿ ಕೆ. ವೆಂಕಟರಾವ್ ಎಸ್. ... ಕೆ. ಸುಬ್ರಮಣ್ಯ ಎ. ಸತ್ಯನಾರಾಯಣರಾವ್ ಟಿ. ಆರ್. ಸತ್ಯನಾರಾಯಣರಾವ್ (ಶ್ರೀನಿವಾಸಪುರ.) ಸತ್ಯನಾರಾಯಣಶಾಸ್ತ್ರಿ ಎ. ನಾಗರಾಜು ಬೆಂಗಳೂರು. ಹೆಚ್. ಆರ್. ಲಕ್ಷ್ಮಮ್ಮ ಹೆಚ್. ಸುಬ್ಬರಾವ್ ತಿಪಟೂರು. ಜೆ. ಪಿ. ... ಹೆಚ್. ಕೆ. ... ಹೆಚ್. ಹಿಂ ... ಮಂಡ್ಯ ಎಗ್. ವಿ. ರಾಜಪ್ಪ ಶ್ರೀರಂಗಪಟ್ಟಣ. ಬಿ. ಕೇಶವಮೂರ್ತಿ ... ಎಂ. ರಾಮಸ್ವಾಮಿ ಎಲ್. ಕೃಷ್ಣಮೂರ್ತಿ ಹಾಸನ. ಎಂ. ಎಸ್. ಮೂರ್ತಿ ಶಿವಮೊಗ್ಗ. ಬಿ. ನರಹರಿ, ಕುಣಿಗಲು. ಎಂ. ಎಗ್. ಸ್ವಾಮಿ ಹೊಸದುರ್ಗ.

ಎರಡು ತಪ್ಪಿನ ಉತ್ತರಗಳನ್ನು ಕಳುಹಿಸಿದ್ದ 61 ಜನರಿಗೆ ತಲಾ 1—0—0 ರೂ. ನಂತೆ ಕೊಟ್ಟಿರುತ್ತೆ. ಸಿ. ಎಂ. ರಾವ್ ಸಿ. ರಂಗಸ್ವಾಮಿ ಎ. ಜಯಶೀಲ ಗುಪ್ತ ಬಿ. ಎಗ್. ... ಸಿದ್ಧಾನಂದ ಸ್ವಾಮಿಗಳು ಎಗ್. ಮೈತ್ರಮ್ಮ ಎಗ್. ರಾಮಯ್ಯ ಎಗ್. ಲಿಂಗಮ್ಮ ಎಗ್. ... ಶಿವಾನಂದ ಬಿ. ಹೆಚ್. ಎಸ್. ಸೌಭಾಗ್ಯವತಿ ಜಿ. ಹೆಚ್. ಎಸ್. ವೀರಣ್ಣ ಸಿದ್ದಯ್ಯ ಬಿ. ಹೆಚ್. ಎಸ್. ಪರಮಶಿವಯ್ಯ ಜಿ. ಹೆಚ್. ಎಸ್. ... ಬಾಲಸುಬ್ರಮಣ್ಯ ಎಸ್. ರಾಮಚಂದ್ರರಾವ್ ಟಿ. ಆರ್. ವೀರಣ್ಣ ಎಸ್. ಪದ್ಮ ವಿ. ಗೋವಿಂದಸ್ವಾಮಿ ಬಿ. ಎಸ್. ವಿಜಯೇಂದ್ರಾಚಾರ್ ಶ್ರೀ ನಾಗಮ್ಮ ಹೆಚ್. ಎಸ್. ಲಕ್ಷ್ಮೀನಾರಾಯಣ ಭಟ್ಟ ಟಿ. ಆರ್. ಮೀನಾಕ್ಷಿ ಶ್ರೀ ಸುಶೀಲ ಶ್ರೀ ಕಮಲ ಬೆಂಗಳೂರು. ಆರ್. ಕೆ. ಸರ್ವಮಂಗಳ ಎ. ಎಸ್. ಗೌರಮ್ಮ ಎಸ್. ಬಿ. ಜೆ. ರಾಂ ಎಂ. ಎಗ್. ನಂಜುಂಡಯ್ಯ ಹೆಚ್. ಎಗ್. ನಂಜುಂಡಯ್ಯ ಎಗ್. ಲಕ್ಷ್ಮೀನರಸಮ್ಮ ಎಗ್. ರಾಮರಾವ್ (ತೊರೆಗೆರೆ.) ಎಂ. ರಾ... ವೆಂಕೋಬರಾವ್ (ನಂಜನಗೂಡು.) ಎಸ್. ವಸಂತ ಗೋಪಾಲರಾವ್ ಎಂ. ಎಸ್. ಶಾಸ್ತ್ರಿ ಕೆ. ಸಾರಾಮರಾವ್ ಎಂ. ಪಾರ್ವತಿ ಬಿ. ರಾಮಚಂದ್ರ ಶ್ರೀ ನಾಗು ಶ್ರೀ ಲಕ್ಷ್ಮೀ ಎಸ್. ಪಿ. ಕೃಷ್ಣಪ್ಪ ಮೈಸೂರು. ಕೆ. ಗೊಂಬಿಪಟ್ಟಿ ಹೆಚ್. ಶ್ರೀನಿವಾಸಮೂರ್ತಿ ದಾವಣಗೆರೆ. ಟಿ. ಕೆ. ಶಂಬಯ್ಯ ಜಿ. ಎಂ. ರಂಗಪ್ಪ ತುಮಕೂರು. ಎಗ್. ಕಲ್ಲಪ್ಪ ಕೆ. ನಂಜುಂಡಶಾಸ್ತ್ರಿ ಶ್ರೀ|| ಆಲಮೇಲಮ್ಮ ಹೆಚ್. ಎಸ್. ದೇವಯ್ಯ ತಿಪಟೂರು. ಎಸ್. ಸುಂದರಮ್ಮ ಶ್ರೀ|| ರಂಗರಾವ್ ಚಾಮರಾಜನಗರ. ಕೆ. ನಾಗಪ್ಪ ತಗಡೂರು. ಭಾರತಿ ಶ್ರೀನಿವಾಸ ಐಯ್ಯಂಗಾರ್ ಬೇಲೂರು. ಎಂ. ವೆಂಕೋಬರಾವ್ ಸಾಗರ. ಕೆ. ಎಲ್. ನರಸಿಂಹಯ್ಯ ಶಿವಮೊಗ್ಗ. ಸಿ. ಎಸ್. ಕೃಷ್ಣರಾವ್ ಚಳ್ಳಕೆರೆ. ವೆಂಕಟಕೃಷ್ಣಪ್ಪ ನಾಗಮಂಗಲ. ಎಸ್. ಕೆ. ಮೂರ್ತಿ ಮಂಡ್ಯ. ಪಿ. ರಾಮಸ್ವಾಮಿ ಚಿಂತಾಮಣಿ.

ಮೇಲ್ಕಂಡ ಬಹುಮಾನಗಳನ್ನು ತಾ|| 15–6–38 ರ ನಂತರ ಎಲ್ಲರಿಗೂ ಕಳುಹಿಸಲಾಗುತ್ತೆ. ಮ್ಯಾ. ಡಿ.

ಕಣಿಯರ ಬ್ಯಾಂಕ್,

(ಲಿಮಿಟೆಡ್)

ಹೆಡ್ ಆಫೀಸು:— ಹೊಸ ತರಗು ಪೇಟೆ, ಬೆಂಗಳೂರು ಸಿಟಿ.

ಲೋಕಲ್ ಆಫೀಸ್:—ಮಲ್ಲೇಶ್ವರಂ ಬೆಂಗಳೂರು.

ಬ್ರಾಂಚುಗಳು:—

ಚನ್ನಪಟ್ಟಣ, ಮಂಡ್ಯ, ಮೈಸೂರು, ತುಮಕೂರು, ಕೊಳ್ಳೇಗಾಲ, ಮದರಾಸು.

ಡಿಪಾಜಿಟ್ಟುಗಳ ಮೇಲೆ ಬಡ್ಡಿ ದರ

ಕರೆಂಟ್ ಅಕೌಂಟ್ ಸಾಲಿಯಾನ ಶೇ|| ೨||

ಸೇವಿಂಗ್ಸ್ ಬ್ಯಾಂಕ್ „ ೩||

ಫಿಕ್ಸೆಡ್ ಡಿಪಾಜಿಟ್

೬ ತಿಂಗಳಿಗೆ ಸಾಲಿಯಾನ ಶೇ|| ೩|| ರೂ.

೧೨ „ „ „ ೪|| „

೨೪ „ „ „ ೫ „

೩೬ „ „ „ ೫|| „

ಬ್ಯಾಂಕಿಗೆ ಸಂಬಂಧಪಟ್ಟ ಎಲ್ಲಾ ವಿಧವಾದ ಚಲಾವಣೆಗಳನ್ನೂ ನಡೆಸಲಾಗುತ್ತೆ. ಹೆಚ್ಚಿನ ವಿಷಯಗಳಿಗೆ ಬರೆಯಿರಿ.

ಬಿ. ಸಿ. ರಂಗಪ್ಪ,
ಮ್ಯಾನೇಜಿಂಗ್ ಡೈರೆಕ್ಟರ್.

ANANDA SODA FACTORY

Best Aerated Water Suppliers.

Complete Requisites For Aerated Water Manufacturers Available.

ಆನಂದಾ ಸೋಡಾ ಫ್ಯಾಕ್ಟರಿ

ದೊಡ್ಡಪೇಟೆ, ಮೈಸೂರು

ಸಿಪಾಯಿ ದಂಗೆ—ಸ್ವಾತಂತ್ರ್ಯ ಯುದ್ಧ

ಬ್ಯಾರಿಸ್ಟರ್ ಸಾವರ್ಕರರ ಭಾಷಣದಿಂದ

(ಕಳೆದ ವಾರದ ಶೇಷ)

ದಂಗೆ ಯಾರದು ?

ಇಂಗ್ಲೀಷರು 1857 ರಲ್ಲಿ ನಡೆದ ಕ್ರಾಂತಿಯುದ್ಧಕ್ಕೆ ದಂಗೆಯೆಂದು ಹೇಳುತ್ತಾರೆ. ಸ್ವಾಭಾವಿಕವಾದುದು ... [illegible] ... "ಪ್ರಸ್ತುತ ಗವರ್ನರ ಜನರಲ್" ... [illegible] ... ಹತ್ತು ಲಕ್ಷ ರೂ. ... ಬಾಜೀರಾವ್ ಇವರೊಡನೆ ... ಸಂಧಾನ ಪತ್ರದ ... ಸ್ವಾತಂತ್ರ್ಯವನ್ನು ... [illegible] ... 'ಸಿಪಾಯಿ ದಂಗೆ' ... [illegible] ... ಸ್ವಾತಂತ್ರ್ಯ ಯುದ್ಧವಾಗಿದ್ದಿತು. ... [illegible]

ಅಜೀಮುಲ್ಲಾಖಾನನನ್ನು ಇಂಗ್ಲೆಂಡಿಗೆ ಕಳುಹಿಸಿದರು. ಅವನು ... [illegible] ... ಅನುಸಂಧಾನ ನಡೆಸಿದ. ... [illegible] ... ಯಾತ್ರೆ ಮಾಡುವ ನೆವದಿಂದ ನಾನಾ ಸಾಹೇಬರು ಲಕ್ನೋಗೆ ಹೋದರು. ಮತ್ತು ಅಲ್ಲಿಯ ಬೇಗಮ್ ... [illegible] ... ಆ ಸಮಯದ ಪರಿಸ್ಥಿತಿಯನ್ನು ... ತಿಂಗಳು 31 ನೆಯ ದಿವಸವು ... [illegible] ... ಸ್ವಾತಂತ್ರ್ಯ ಯುದ್ಧದಲ್ಲಿ ಭಾಗವಹಿಸುವಂತೆ ಪ್ರತಿಜ್ಞೆಯನ್ನು ಮಾಡಿಸಿಕೊಂಡರು. ... [illegible] ... ಯಾತ್ರಾ ಸ್ಥಳಗಳಲ್ಲೂ, ಈ ಸ್ವಾತಂತ್ರ್ಯ ಯುದ್ಧದ ... [illegible]

ನಾನಾ ಸಾಹೇಬರ ಕಟಿಲ ಯುದ್ಧ

ಈ ರೀತಿ ಯುದ್ಧ ಸಿದ್ಧತೆಗಳು ನಡೆಯುವ ಕಾಲದಲ್ಲಿ ಮಾರ್ಚ್ ನಲ್ಲಿರುವ ಮಂಗಲ್ ಪಾಂಡೆಯೆಂಬುವರು ಕ್ರಾಂತಿಕಾರಕರಾಗಿರಬೇಕೆಂದು ... [illegible] ... ಮೇ ತಾ|| 10 ನೆಯ ದಿವಸ ... [illegible] ... ಯುದ್ಧದ ... [illegible] ... ಇಂಗ್ಲೀಷರ ಮೇಲೆ ... [illegible] ... ನಾನಾ ಸಾಹೇಬರು ... [illegible] ... ಅಂಗ್ಲೀಯರು "ವಾಂಡೆ" ... [illegible] ... ಮಂಗಲ್ ಪಾಂಡೆಯವರು ... [illegible]

ಮುದಾಯಿಕವಾಗಿ ಎಚ್ಚರಿಕೆ ದಿವಸ

[illegible]

ಸಿಪಾಯಿಗಳು ಇದರಿಂದ ... [illegible] ... ನಡೆ ... 12 ಕ್ಕೆ ... "ಏಕ್ ಧರ್" ... 'ಸಿಪಾಯಿಗಳು ನನ್ನ ಮಾತನ್ನು ಕೇಳುತ್ತಿದ್ದಿಲ್ಲ' ... [illegible]

ಆಂಗ್ಲೇಯರ ಅತ್ಯಾಚಾರ

ಕ್ರಾಂತಿಕಾರರ ... [illegible] ... ಸ್ವಾತಂತ್ರ್ಯ ... [illegible]

... [illegible] ... ಸೇಫ್ಟಿ ವಾಲ್ವ್ (Safety valve) ... [illegible]

(ಮದಿನಾಲ್ಕನೆ ಪುಟವನ್ನು ನೋಡಿರಿ)

ಅಮೃತಾಂಜನ

ಶೀಘ್ರವಾಗಿ ಗುಣಪಡಿಸುತ್ತದೆ.

ಹುಳುಕಡ್ಡಿ ಮದ್ದು

ಕಜ್ಜಿ, ತುರಿಕೆ, ತುರಿಕಜ್ಜಿ, ಹುಳುಕಡ್ಡಿ, ಬಿಕ್ಕಿ, ... ತಲೆ ಸುಣ್ಣು, ... ಚರ್ಮ ... ಉತ್ತಮ ಔಷಧ

ಅಮೃತಾಂಜನ ಲಿಮಿಟೆಡ್
ಬೊಂಬಾಯಿ - ಮದರಾಸು

ಸಿಪಾಯಿ ದಂಗೆ-ಸ್ವಾತಂತ್ರ್ಯ ಯುದ್ಧ

(ಹಿಂದಿನ ಪುಟದಿಂದ ಮುಂದುವರಿದುದು)

ತು. ಬನಾರಸಿನಲ್ಲಿ ಆಂಗ್ಲೇಯರು ಅಪಾರ ಸಾಹ ಹತ್ಯಾಕಾಂಡವನ್ನೇ ನಡೆಸಿದರು. ಅಲ್ಲಿಯ ಸಾವಿರಗಳಿಗೆ ಹಿಂದೀಯರನ್ನು ಕಲೆಕೆಳಗೂ ಮೇಲಕ್ಕೂ ಮಗಾಡಿ ಗಲ್ಲಿಗೇರಿ ಸಿದರು. ಹಾಗೆ ಗುಡಿಸಲುಗಳಿಗೆ ಬೆಂಕಿಯಿ ಟ್ಟರು. ಮತ್ತು ಆ ಬೆಂಕಿಯಿಂದ ಮಕ್ಕಳು ಮುದುಕರನ್ನೂ ಸುಟ್ಟು ಬಿಟ್ಟರು. ಇದರಿಂದ ನಾನಾ ಸಾಹೇಬರು ಕ್ರೋಧಾವೇಶ ತಾಳಿದರು. ವಚನ ಭಂಗ ಮಾಡಿ ಆಂಗ್ಲೇಯರು ಹಿಂದೀಯರನ್ನು ಕೊಂದರು. ಮತ್ತು ಬ್ರಾಹ್ಮಣರು ಭೂಮಿ ಯ ಮೇಲೆ ಬಿದ್ದ ನೆತ್ತರನ್ನು ತಮ್ಮ ನಾ ಲಿಗೆಯಿಂದ ನೆಕ್ಕುವಂತೆ ಆಜ್ಞಾಪಿಸಿದರು, ಎಂಬ ವರ್ತಮಾನವು ತಿಳಿದಕೂಡಲೆ ಗಂಗಾನದಿಯಲ್ಲಿ ದೋಣಿಗಳ ಸಹಾಯ ದಿಂದ ಪಾರಾಗುತ್ತಿದ್ದ ಎಲ್ಲಾ ಬಿಳಿಯರ ತಲೆ ಕಡಿಯಲು ಶಿಪಾಯಿ ಯೋಧರು ತಮ್ಮ ಕಂಬನಿಯನ್ನು ಒರಸಿ ಹುಕುಮನ್ನು ಕೊಟ್ಟರು.

ಉಜ್ವಲ ಭಾವನೆಗಳನ್ನುಂಟುಮಾಡಿರಿ!

ಅವರ್‍ಯಾ ಯೋಧರುಯುವರ ಸ್ವಾರ್ಥಕಮೂ ಲ್ಯವು ಇವತ್ತಿಗೂ ಇದೆ! ಅವರ ಮೇಲೆ ಕೆಲ ನಾನು ಪುಸ್ತಕಗಳನ್ನು ಎದುರಿಸುವೆನು! ಕೆಲ ವರು ಹೇಳುವುದೇನೆಂದರೆ ಆಂಗ್ಲೇಯರ ಮೇಲೆ ದಯಾಭಾವ ತೋರದೇ ಇರಬೇಕಾಗಿತ್ತೆಂ ತೆ. ನಾನವರನ್ನು ಕೇಳುತ್ತೇನೆ. ಅವರೇ ನಾದರೂ ನಾನಾ ಸಾಹೇಬರ ಮೇಲೆ ದ ಯಾಭಾವವನ್ನು ತೋರಿಸಿದರೆ? ಕನ್ನ ಮ್ಯಾಗಿಗೆ ದಯೆ ತೋರಿಸಿದರೆ? ನನ್ನ ಮೇಲೆ ದಯೆ ತೋರಿಸಿದರೆ? ನಾನಾ ಸಾ ಹೇಬರು ಕಳವಳಪಟ್ಟು ಸೇನಾಬಲದಿಂದ ಅಗೆ ಸನ್ನದ್ಧರಾದರು. ಅದಕ್ಕೆ ಸಿಪಾಯಿಗೆ ವೈ ಯಕ್ತಿಕವಾಗಿ ಸಹಾಯಮಾಡಲು ಒಪ್ಪ ತ್ತೇವೆಂದು ಉತ್ತರ ಬರೆದರು. ನಾನಾ ಸಾ ಹೇಬರು ಅಲ್ಲಿಗೆ ಹೋದರು. ಅವರು ಯಾವಾಗ ಕಾಲವಾದರೆಂಬ ಸಂಗತಿಯು ತಿಳಿದಿಲ್ಲ. ಮುನ್ನ ಮುಖಾರಾಜ್ಯದ ಕೆಂಪೇ ಬ್ಬಾ ಪುರದಲ್ಲಿ ಬ್ಬಾಲೆಯು ಹುಟ್ಟಿತು. ನರ ಗುಂದ ಸಂಸ್ಥಾನದಲ್ಲಿಯೂ ಅದೇ ಅದೇ ನಸ್ಥಿತಿಯುಂಟಾಯಿತು ಈ ಮುಂದೆಯು ವರ ಕಾಯುವರು ದಂಗೆಯಲ್ಲಿ ಸಿಲುಕಿ ದ್ದರು. ಆಂಗ್ಲೇಯರು ಪರ್ವತ ತೀರ ದಲ್ಲಿ ಬಲವಾದ ಕಾವಲನ್ನಿಟ್ಟಿದ್ದರು. ಆ ದರೂ ಸ್ವಾತಂತ್ರ್ಯಯೋಧರುಯುವರು ನಾಲ್ಕು ಸಾವಿರ ಸರ್ವನಿಯನ್ನು ದಾಟಿದರು! ಮಹಾ ರಾಣಿ ಸಿಂಧಿಯಾರು ತಿಲ್ಲಿಯ ಬಾದಶಹ ನಿಗೆ ಮೂರು ತಲೆಗಳವರೆಗೆ ಜೆನ್ನನ್ ಕೆ ಡಾವ ಲಕ್ಷ್ಮಣನೆಯಿತ್ತರು. ಇವನ್ನು ಪಿಂಕೆ ಯವರೆಗೆ ಹೊಸಿದರ್ ಮತ್ತು ಹಾನೇಕ್ಸ್ ರ ಪಾಪಗಳ ನೆನಪು ಮಾಡಿಕೊಡುವ ಛಾ ಯಾ ಹಕ್ಕಳಿಗೆ, ನಾನೆ. ಮಹಾದಜೀ ಸಿಂಧಿಯವರ ನೆನಪುಮಾಡಿ ಕೊಡುತ್ತೇ ನೆ! ಯುದ್ಧದಿಂದ ಪಲಾಯನಮಾಡಿ ಓಡಿಹೋಗುತ್ತಿರುವ ಸಿಪಾಯಿಗಳನ್ನು ಹಿಡಿ ದು, ಅವರ ಬಿಕ್ಕಾರಮಾಡಿ ತಿರುಗಿ ಅವರು ಯುದ್ಧಕ್ಕೆ ಹೋಗುವಂತೆ ಮಾಡುತ್ತಾ ವೇಶ್ಯಾ ಸ್ತ್ರೀಯರೂ ಈ ಸ್ವಾತಂತ್ರ್ಯ ಯುದ್ಧದಲ್ಲಿ ಭಾಗವಹಿಸಿದ್ದರು! ಇಂದಿಗೂ ನಮಗೆ ಸ್ವಾತಂತ್ರ್ಯ ಯುದ್ಧದಲ್ಲಿ ಜೇಲಿ ವಿಧಾನಗಳಿಂದ ಭಾಗವಹಿಸತಕ್ಕದ್ದಿದೆ. ಆ ಸಿಂಹಾರವಾಗಿ ಹೇಳುವುದಾದರೆ ಕಾನ್ ಪೂರ್ ಮೆರೆಯುತ್ತಿದೆ! ಜನೇ ಹಿಂದೂಗಳು ಮಾತ್ರ ಸ್ವರಾಜ್ಯವನ್ನು ಸ್ಥಾಪಿಸಲು ನ ಮ್ಮನ್ನು ಅಣಿಗೊಳಿಸುವರೆಂಬ ಉಜ್ವಲ ಭಾವನೆ ಯನ್ನು ಹುಟ್ಟಿಸಿರಿ! ಹೀಗೆ ಮಾಡಿದರೆ ಮುಸಲ್ಮಾನರೊಡನೆ ಸಖ್ಯಬೆಳಸಬೇಕಾಗಿ ಬಿದ್ದರೆ ಅದು ಜಾಸ್ತಿ ದರ. ಮಹಾತ್ಮಾಗಾಂಧಿ ಯವರಿಗೆ ಅವಶ್ಯವಾಗಿಯೂ ಪತ್ರ ಬರೆಯುವ ರು! ನಮ್ಮ ಉಜ್ವಲ ಭವಿಷ್ಯತ್ತು ಉ ಜ್ವಲವಾಗಿದೆ! ಸ್ವಾತಂತ್ರ್ಯವನ್ನು ಸಂಪಾ ದಿಸಲು ಹಿಂದೂಗಳು ಸಂಪೂರ್ಣವಾಗಿ ಸ ಮರ್ಥರಾಗಿರುವರು!

ಸಂಬಳವನ್ನು ತಪ್ಪಿಸಲು ರಾಜೀನಾಮೆ

ಬೊಂಬಾಯಿನ ಕಾಂಗ್ರೆಸ್ ಕೆಲಸಗಾರ ನೊಬ್ಬನು ಗುಜರಾತಿನಲ್ಲಿ ಉಪವಾಸ ಸತ್ಯಾಗ್ರಹವನ್ನು ನಡೆಸುತ್ತಿದ್ದಾಗ ಬೆಂಬಿಲ ದ್ದನು. ಕಾಂಗ್ರೆಸ್ಸಿಗೆ ಸೇರುವ ಮುಂಚೆ ಅವನಿಗೆ ಒಂದು ನೂರು ರೂಪಾಯಿ ಸಂಬ ಳವಿತ್ತು. ಅದನ್ನು ಬಿಟ್ಟು ದೇಶಸೇವೆಗಾಗಿ ಬಂದು ಔದಾರ್ಯವನ್ನು ಪ್ರದರ್ಶಿಸಿದನು. ಹೊರಗೆ ಬಂದ ಮೇಲೆ ಅವನಿಗೆ ಉದ್ಯೋಗ ದೊರಕಲಿಲ್ಲ. ತನ್ನ ಜೀವನಕ್ಕೆ ಕೊಂಡರೆಯೂ ಯತಿಂದೂ ಒಂದು ಉದ್ಯೋಗವನ್ನು ಕೊಡಿಸದಿದ್ದರೆ ಉಪವಾಸ ಮಾಡುವುದಾ ಗಿಯೂ ಹಠ ಹಿಡಿದನು. ಕಾಂಗ್ರೆಸ್ಸಿನ ಕಾ ರ್ಯದರ್ಶಿಗಳು ಎಲ್ಲಿಯೋ ಪ್ರಯತ್ನಪಟ್ಟು ೫೦ ರೂಪಾಯಿ ಸಂಬಳದ ಕೆಲಸವನ್ನು ಕೊಡಿಸಿದರು. ಆ ಸಂಬಳವು ತನಗೆ ಸಾ ಲದೆಂದೂ ನೂರು ರೂ. ನ ಕೆಲಸವನ್ನು ಕೊಡಿಸಬೇಕೆಂದೂ ಇಲ್ಲವಾದರೆ ಉಪವಾ ಸವ್ರತವನ್ನು ಬಿಡುವುದಿಲ್ಲವಾಗಿಯೂ ಹೇಳು ತ್ತಿರುವನು. ಆದರೆ ಈಗ ಅವನನ್ನು ಯಾರೂ ಲಕ್ಷಿಸುತ್ತಿಲ್ಲ.

ಸರಸಕಲಾ ಸಮಸ್ಯೆ ನಂ. ೩ ಉತ್ತರ

ಎಡದಿಂದ ಬಲಕ್ಕೆ : ಮೇಲಿನಿಂದ ಕೆಳಕ್ಕೆ

೧. ಗೋಪಾಲ	೧. ಗೋಪಿ
೪. ಚಲನಚಿತ್ರ	೨. ಪಾಲ
೬. ವನ	೬. ವಿನಯ
೭. ಮೂಲಿಕೆ	೫. ಲಲಿತ
೮. ಪಾಪ	೧೦. ಪೇಟೆ
೯. ಪತನವೇಕು	೧೧. ತುರಗ
೧೨. ಪತಂಗ	೧೨. ಸರ್ವಾಭಕ್ಷಕ
೧೪. ಗಜಾನನ	೧೩. ರಮೆ
೧೫. ಕುಂಭಜಾತ	೧೫. ಕುಂದಣ
೧೭. ವಿಮಾನದಳವಿದ	೧೮. ತರೆ
೨೦. ಗಣಕ	೧೯. ತರ
೨೧. ಚಿತ್ತ	೧೯. ಮಡಿ
೨೨. ಕನ್ನಡಿ	೨೦. ಸರ್ವಾನ್ನ
	೨೧. ಪಾಪ
	೨೩. ರಗಳೆ

ಮ್ಯಾ. ಸ. ಕ. ಸ.

ಶ್ರೀ ಧನಲಕ್ಷ್ಮಿ ಕಲಾ ಸ್ಪರ್ಧೆ ನಂ. ೧೨

ಕ್ಲುಪ್ತವಾದ ಬಹುಮಾನಗಳು

೧ನೇ ಬಹುಮಾನ ಸರಿಯಾದ ಉತ್ತರಕ್ಕೆ	ರೂ.	೫೦-೦-೦
೨ನೇ ಬಹುಮಾನ ಒಂದು ತಪ್ಪಿನ ಉತ್ತರಕ್ಕೆ	,,	೨೫-೦-೦
೩ನೇ ಬಹುಮಾನ ಎರಡು ತಪ್ಪಿನ ಉತ್ತರಕ್ಕೆ	,,	೧೦-೦-೦
೪ನೇ ಬಹುಮಾನ ಮೂರು ತಪ್ಪಿನ ಉತ್ತರಕ್ಕೆ	,,	೪-೦-೦
೫ನೇ ಬಹುಮಾನ ನಾಲ್ಕು ತಪ್ಪಿನ ಉತ್ತರಕ್ಕೆ	,,	೨-೦-೦

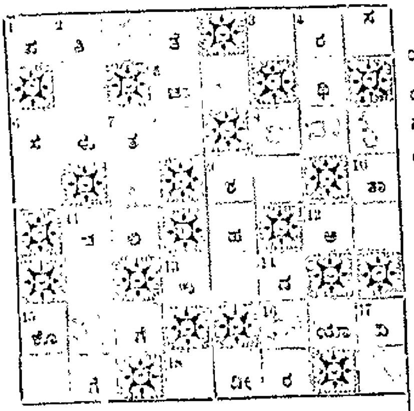

ಹೆಸರು...

ವಿಳಾಸ...

......................ಪೋ॥ ಆ॥ ನಂ॥..................

...ಹು ಮಾನಕ್ಕೆ ಯೋಗ್ಯವಾದ ಉತ್ತ... ...ಎಷ್ಟೇ ಇದ್ದ... ...ಕ್ಲುಪ್ತವಾ... ...ಯುವಂತೆ ಹಂಚಲ... ...ಸುತ್ತೆ. ಪ್ರವೇಶ... ...ಪ್ರತಿ ಉತ್ತರಕ... ...೦—೪—೦ ... ...ಅದಕೆ ಎರಡು ಉ... ...ರಕ್ಕಿಂತ ಕಮ್ಮಿ ... ...ಗೀಕರಿಸುವುದಿಲ್ಲ. ...ತ್ತರಗಳು ಕಳು... ...ಬೇಕಾದ ... ...ತಾ॥ ೫-೬-...

ಎಡದಿಂದ ಬಲಕ್ಕೆ:—೧. ಪಾತ್ರಿವ್ರತ್ಯದಲ್ಲಿ ಇಂಥಾ ಸ್ತ್ರೀಯರು ಅಪರ... ೬. ಮನ್ನಣೆ ೭. ಕುಲ ೮. ಯಮಲೋಕದಲ್ಲಿ ಪಾಪಿಗಳನ್ನು ಶಿಕ್ಷಿಸುವ (ಬಲಾಬ... ...ಷ (ಅಕ್ಷರಗಳು ತಾರುಮಾರಾಗಿವೆ.) ೯. ಹಣ ೧೦. ಪ್ರಾಣ ೧೧. ಕಣ್ಣ... ...ವನು ೧೫. ಪದರಗಳನ್ನು ಕಟ್ಟುವ ಪ್ಲೇ ೧೬. ಸೋಪಾನ (ತಂತ್ರಿ) ಸಮುದ್ರದ ನೀರು.

ಮೇಲಿಂದ ಕೆಳಕ್ಕೆ:—೨. ಇದು ಇಲ್ಲದ ಫಲಗಾಗಿಲಿ ನುಡಿಯಾಗಲಿ ... ...ಸದು ೪. ಕೇರೇವಂತನು (ಯುದ್ಧಕ್ಕೆ ಸಿದ್ಧನಾದವನು) (ರಥಾರೂಢ) ೫. ... ೬. ಎಲ್ಲ (ಸಕಲ) ೭. ಶಾಲು ಇಲ್ಲದ್ದು ೮. ಪಟ್ಟಣ ೧೦. ಘಂಟೆ (ಹೊ... ೧೧. ಒಂದು ದೊಡ್ಡ ಬಟ್ಟಲದ ಸುತ್ತು ೧೪. ನಗಾರಿ ೧೫. ಲೋಭಿ ... ...ಪರಿಗೂ— ೧೬. ತ್ರಿಮೂರ್ತಿಗಳಲ್ಲೊಬ್ಬನು.

ನಿಯಮಗಳು—ಪ್ರತಿ ಉತ್ತರಕ್ಕೂ ಪ್ರವೇಶ ಧನ 0—1—0 ಆಣೆ. ಎರಡು ಉತ್ತರಕ್ಕಿಂತ ಕಡಿಮೆ ಅಂಗೀಕರಿಸುವುದಿಲ್ಲ. ಈ ಸ್ಪರ್ಧೆಯ ಸರಿ... ಉತ್ತರ ಇಲ್ಲಿಯ ಕೋ-ಆಪರೇಟಿವ್ ಸೊಸೈಟಿಯಲ್ಲಿ ಮೊಹರು ಮಾಡಿಟ್ಟು ಅದಕ್ಕೆ (ಗ್ರಾಂಡ್ ಲಿಸ್ಟಿನಲ್ಲಿ ಬರೆದಿಟ್ಟು) ಹರಿಹೊಂದುವ ಮತ್ತು ೧—೨—೩ ಮು ತಪ್ಪಿನ ಉತ್ತರಗಳಿಗೆ ಮೇಲೆ ಕ್ಲುಪ್ತ ಮಾಡಿರುವ ಬಹುಮಾನ ಕೊಡಲಾ... ಒಬ್ಬರಿಗೆ ಒಂದಕ್ಕಿಂತ ಹೆಚ್ಚು ಬಹುಮಾನ ಕೊಡಲು ಆಗುವುದಿಲ್ಲ. ಪ್ರ... ಮಾನಗಳು ಯಥಾ ಪ್ರಕಾರವಿವೆ ಎಂದು ಎಲ್ಲರೂ ಭಾವಿಸಿರಿ. ನಮ್ಮ ಏಜೆಂ... ನವರಿಗೆ ಬಿಡಲಾಗದೆ ಎಲ್ಲರೂ ಪ್ರವೇಶ ಮಾಡಬೇಕು. ಈ ಸ್ಪರ್ಧೆಯ ಸರಿ... ಉತ್ತರ ಇಪ್ಪಗಳನ್ನು 13—6—38 ನೇ ತಾರೀಖಿನ ಸಾಧ್ವಿ ಅಥವ ತಾಯ... ಪತ್ರಿಕೆಯಲ್ಲಿ ಪ್ರಕಟ ಮಾಡಲಾಗುತ್ತೆ.

ನಮ್ಮ ಏಜೆಂಟರುಗಳು:—ಶ್ರೀಗಳಾದ 1. A. N. ಶೆಟ್ಟಿ C/o ... ಹನುಮಯ್ಯಶೆಟ್ಟಿ, ಜ್ಯೂಯಲರ್, ದೊಡ್ಡಪೇಟೆ ಬೆಂಗಳೂರು ಸಿಟಿ. 2. V... ಪತ್ರೈಯ್ಯ ನಂ. 104. ಪೀಜ ಕಾರ್ಬಸ್ಸು ನವರ ಬೀದಿ, ಹಳೇ ಅಗ್ರಹಾರ ... 3. M. K. ಗೋಪಾಲರಾವ್ ಸಬ್ಬತ್ ಮರ್ಚೆಂಟ್ಸ್ ಶಿವನಂಪೇಟೆ ... 4. K. ಕೇಶವರಾವ್ ಬ್ರದರ್ಸ್ ಬೀದಿ, ಚಿಕ್ಕಪೇಟೆ, ತುಮಕೂರು. ... N. ರಾಜಯ್ಯಂಗಾರ್ ಬ್ರದರ್ಸ್ ಬೀದಿ, ಶಿಮೊಗ. 6. K. R. ... ಬಾಸ್, ೧೧೮, ಎಸ್ಟಬ್ರಿಟ್ಸ, ನಂಜನಗೂಡು. 7. P. R. ರಾಮಯ್ಯ, ... ಸಾರ್, ದೊಡ್ಡಬಳ್ಳಾಪುರ. 8. ಜಾಕ ಕಾಸ್ಟೆಲ್ C/o ಕೆನರಾ ಜೆಲ್ಲರ್ ... ಸ್ಟೋರ್, ಹಂಪನಕಟ್ಟೆ, ಮಂಗಳೂರು.

ಮ್ಯಾನೇಜರ್, ಶ್ರೀ ಧನಲಕ್ಷ್ಮಿ ಕಲಾ ಸ್ಪರ್ಧೆ

ಹೆಬ್ಬಾಳ್ ಟೌನ್, ...

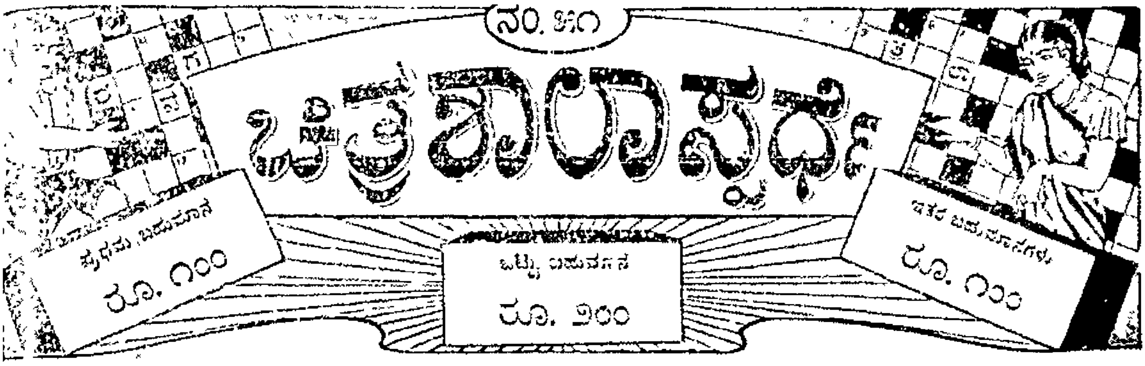

.... ಒಂದು ರೂ. ಗೆ ಆರು ಉತ್ತರಗಳನ್ನು ಕಳುಹಿಸಬಹುದು ....

ಸೂಚನೆ:—ಈ ಸ್ಪರ್ಧೆಯ ಸರಿಯಾದ ಉತ್ತರವು ಸಾಕ್ಷಿ [illegible] ಇಟ್ಟಿದೆ. [illegible] ಸ್ಪರ್ಧೆಗೆ [illegible] ಬಹುಮಾನವೂ, ಒಂದು ಮತ್ತು ಎರಡು ತಪ್ಪಿರುವವುಗಳಿಗೆ ಇತರ ಬಹುಮಾನಗಳೂ ಕೊಡಲ್ಪಡುವುವು. [illegible] ಬಹುಮಾನಕ್ಕೆ ಯೋಗ್ಯವಾದ ಉತ್ತರಗಳು ಒಂದಕ್ಕಿಂತ ಹೆಚ್ಚಾಗಿದ್ದಲ್ಲಿ [illegible] ಬಹುಮಾನಗಳು ಎಲ್ಲರಿಗೂ ಹಂಚಲ್ಪಡುವುವು. ಬಹುಮಾನಗಳನ್ನು [illegible] ಸ್ಪರ್ಧೆಯ ಮ್ಯಾನೇಜರಿಗೆ ಸೇರಿದ್ದು. ಈ ವಿಚಾರದಲ್ಲಿ ಯಾವ ಪತ್ರವ್ಯವಹಾರಗಳಿಗೂ ಅವಕಾಶವಿಲ್ಲ. ಪ್ರತಿ ಸ್ಪರ್ಧೆಗೂ ಪ್ರವೇಶಧನ [illegible] [illegible]ಗಳನ್ನು ಅಂಗೀಕರಿಸುವುದಿಲ್ಲ. ಸಾಧ್ಯ ಉತ್ತರಗಳನ್ನು ಕಳುಹಿಸುವವರು ತಮ್ಮ ಎರಡು ಉತ್ತರಗಳನ್ನು ಮುಖತಃ ಕಳುಹಿಸಬಹುದು. ಪ್ರವೇಶ ಧನವನ್ನು ಪೋಸ್ಟಲ್ [illegible] ಅಥವಾ ಇಂಡಿಯನ್ ಪೋಸ್ಟಲ್ ಆರ್ಡರ್ ಅಥವಾ ಮನಿಯಾರ್ಡರ್ ಮೂಲಕ ರವಾನಿಸಬಹುದು. ಉತ್ತರಗಳನ್ನು ಬರೆಯತಕ್ಕದು [illegible] ಜುಲೈ 6 ನೇ [illegible] ಕೂಪನ್ನಿನಲ್ಲಾಗಲಿ ಅಥವಾ ಬಿಳಿಯ ಕಾಗದದಲ್ಲಾಗಲಿ ಚಿತ್ರದಂತೆ [illegible] (ಶಾಯಿಯಲ್ಲಿ) ಬರೆದು ಕಳುಹಿಸಬೇಕು. ಉತ್ತರಗಳನ್ನು ಕಳುಹಿಸಲು 1939 ನೇ ಇಸವಿ ಜುಲೈ [illegible] ತಾರೀಖು ಕೊನೆಯ ದಿನ. ನಂತರ ಕಳುಹಿಸುವ ಉತ್ತರಗಳನ್ನು ಸ್ವೀಕರಿಸುವುದಿಲ್ಲ. ಸರಿಯಾದ ಉತ್ತರವು ಜುಲೈ 20 ನೇ ಸಾಕ್ಷಿ [illegible] ಪ್ರಕಟಿಸಲಾಗುತ್ತೆ.

ವಿಳಾಸ— ಮ್ಯಾನೇಜರ್, ಚಿತ್ರಶಾಲಾ ಸ್ಪರ್ಧೆ, ಒಂಟಿಕೊಪ್ಪಲು, ಮೈಸೂರು.

ವಿ. ಸೂ.—ನಮ್ಮ ಏಜಂಟರುಗಳು:—ಮೆಸರ್ಸ್ ಸ್ಟೇಟ್ ಮಾರ್ಕ್ಸ್, ಬ್ರಾಡ್ಸ್‌ಹಾ ಬಿಲ್ಡಿಂಗ್ಸ್, ಮೈಸೂರು. — [illegible] ಕೆ. [illegible], ತೆಂಗಿನಕಾಯಿ [illegible], 6 ನ್ಯೂಮಾರ್ಕೆಟ್ ಬೆಂಗಳೂರು ಸಿಟಿ—ಮೆಸರ್ಸ್ [illegible] ರಾಮಚಂದ್ರಯ್ಯ [illegible] ಅಂಡ್ ನ್ಯೂಸ್ ಏಜೆಂಟ್ ತುಮಕೂರು: ಮೆಸರ್ಸ್ [illegible] [illegible]—[illegible] ಎಸ್. ಎಸ್. [illegible] ನ್ಯೂಸ್ ಏಜಂಟ್, [illegible] [illegible] ವೆಂಕಟಾಚಲಶೆಟ್ಟಿ [illegible], ದಾವಣಗೆರೆ.

ಎಡದಿಂದ ಬಲಕ್ಕೆ

೧. ...... [illegible] ಬಯಕೆಗಳಲ್ಲೊಂದು ೪. [illegible] ೯. [illegible] ೧೧. [illegible] ೧೨. ಒಬ್ಬ ಚಕ್ರವರ್ತಿ ೧೩. ಯುದ್ಧ [illegible] ೧೪. [illegible] ೧೫. [illegible] ೧೬. [illegible] ೨೦. ಇದರಿಂದ [illegible] ೨೧. [illegible] ೨೨. ಮಹಾಭಾರತವನ್ನು ಬರೆದ ಕವಿ ೨೩. ...... [illegible] ಪಯೋಗಿಸಬಹುದು.

ಮೇಲಿನಿಂದ ಕೆಳಕ್ಕೆ

೧. [illegible] ೨. [illegible] ೩. [illegible] ೪. [illegible] ೫. [illegible] ೬. [illegible] ೭. [illegible] ೮. [illegible] ೧೦. [illegible] ೧೨. [illegible] ೧೩. [illegible] ೧೪. [illegible] ೧೭. [illegible] ೧೯. [illegible] ೨೦. [illegible] ೨೧. [illegible] ೨೩. [illegible] ೨೪. [illegible]

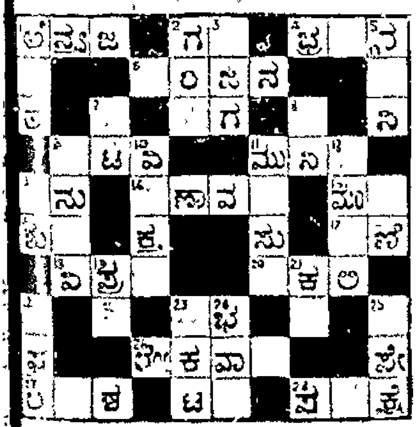

ತಿದ್ದುಪಡಿ

ನಂ. ೫೦ ನೇ ಸ್ಪರ್ಧೆಯ [illegible] ಮೇಲಿನಿಂದ ಕೆಳಕ್ಕೆ ನಂ. 1 "[illegible]" ಎಂಬ ಪದವನ್ನು "[illegible]" ಎಂದು [illegible] ಓದಬೇಕು.

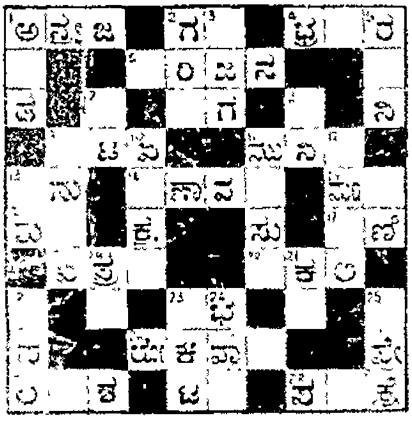

ಚಿತ್ರಶಾಲಾ ಸ್ಪರ್ಧೆ ನಂ. ೫೧.   ಕೂಪನ್ ನಂ. ....   ಪೋಸ್ಟಲ್ ಆರ್ಡರ್ ನಂಬರ್ ....

ಹೆಸರು ....   ವಿಳಾಸ ....

ವಿ. ಸೂ. [illegible] ಜುಲೈ 1[illegible] ನೇ ತಾರೀಖು [illegible]

Edited, Printed & Published by Agaram Rangiah, B.A., at Sri Rama Press, D. Subbiah Road, Mysore

(ನಂ. ೪)

ಸರಸಕಲಾ ಸಮಸ್ಯೆ

ಪ್ರಥಮ ಬಹುಮಾನ ರೂ. 75 : : ಒಟ್ಟು ಬಹುಮಾನ ರೂ. 150 : : ಇತರ ಬಹುಮಾನ ರೂ. 75

8—6—38 ರ ಒಳಗಾಗಿ ಬರತಕ್ಕ ಸರಿಯಾದ ಉತ್ತರಕ್ಕೆ ಸ್ಪೆಷಲ್ ಬಹುಮಾನ 10 ರೂಪಾಯಿ

ಉತ್ತರಗಳು ತಲುಪಬೇಕಾದ ಕಡೆಯ ತಾರೀಖು 17—6—1938. ಮ್ಯಾನೇಜರ್, ಸರಸಕಲಾ ಸಮಸ್ಯೆ, ಕೃಷ್ಣರಾಜಸಾಗರ.

ನಿಯಮಗಳು:— 1. ಮೊಹರಾದ ಉತ್ತರವು ಕೃಷ್ಣರಾಜಸಾಗರದ ... ಇಡಲ್ಪಟ್ಟಿರುತ್ತೆ. ... 1 ಮತ್ತು 2 ... ದ್ವಿತೀಯ ಮತ್ತು ತೃತೀಯ ಬಹುಮಾನಗಳು. 2. ಬಹುಮಾನಕ್ಕೆ ಯೋಗ್ಯವಾದ ಉತ್ತರಗಳು ಒಂದ ... ಬಹುಮಾನದ ಹಣವು ಹಂಚಲ್ಪಡುವುದು. 3. ಪ್ರವೇಶಧನ ಕೂಪನ್ 1 ಕ್ಕೆ ನಾಲ್ಕಾಣೆ; 3 ಕ್ಕೆ ಎಂಟಾಣೆ; 6 ಕ್ಕೆ ಒಂದು ರೂಪಾಯಿ. 4. ಉತ್ತರಗಳ ... 5. ಪ್ರವೇಶ ಧನವನ್ನು ... ಪೋಸ್ಟಲ್ ಆರ್ಡರ್ ಅಥವಾ ಮನಿಯಾರ್ಡರ್ ... ಪೋಸ್ಟಲ್ ಆರ್ಡರ್ ... 6. ... ಮ್ಯಾನೇಜರ ತೀರ್ಮಾನವೇ ... ಈ ನಿಯಮಗಳಿಗೆ ಒಪ್ಪಿರಬೇಕೆಂದೂ ... 7. ... 8. ಮೊಹರಾದ ಉತ್ತರವು ತಾರೀಖು 27—6—38 ರ "ಸಾಧ್ವಿ" ಪತ್ರಿಕೆಯಲ್ಲಿ ಪ್ರಕಟಿಸಲ್ಪಡುವುದು. ... ಉತ್ತರಗಳನ್ನು ...

ಸರಸಕಲಾ ಸಮಸ್ಯೆ ಕೂಪನ್ ನಂ. ೪ ನಂ.......

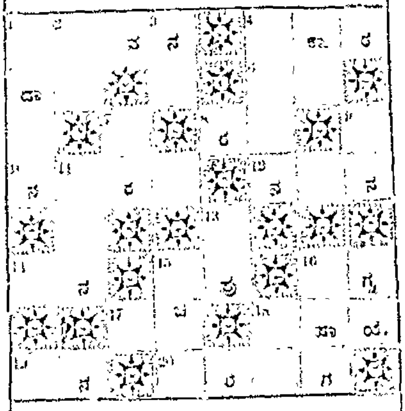

ಮ್ಯಾನೇಜರ ತೀರ್ಮಾನಕ್ಕೆ ಬದ್ಧನಾಗಿರುತ್ತೇನೆ

ಹೆಸರು...

ವಿಳಾಸ...

.........................ಪೋಸ್ಟ್ ಆ‌ಫೀಸ್ ....

ಕೆಳಗಿನಿಂದ ಎಡದಿಂದ ಬಲಕ್ಕೆ:— 1. ಶ್ರೀ ಕೃಷ್ಣನಿಗೆ ... 4. ... 6. ... 8. "..." ಎಂಬುದರ ... 10. ... 11. ... 12. ... 13. ... 14. ... 16. ... 17. ... 18. ... 19. ... ಹಿರಣ್ಯಕಶಿಪುವ ...

ಮೇಲಿನಿಂದ ಕೆಳಕ್ಕೆ:— 1. ... ಮೈಸೂರು ... 2. ... 3. ... 4. ... 5. ... 7. ... 9. ... 11. ... 15. ಈ ಪಾತ್ರೆಯಲ್ಲಿ ಮೊಸರೂ ಕಲಿಯಬಹುದು.

ನಮ್ಮ ಏಜೆಂಟರು:—ಎಂ. ಸಿ. ಎಸ್. ... ಕಂಪನಿ, ... ಬಜಾರ್, ಮೈಸೂರು. ... ನಂ. 40 ... ಬೆಂಗಳೂರು ಸಿಟಿ.

ಎಲ್ಲಾ ದಾರಿಗಳೂ ಎಲ್ಲಿ ಸೇರುತ್ತವೆ?

ಮಾರ್ಕೆಟ್, ಸಿನಿಮಾ, ಪಾರ್ಕ್‌ಗಳು, ಅರಮನೆ, ಟೌನ್ ಹಾಲ್, ಆಸ್ಪತ್ರೆ ಇವಕ್ಕೆಲ್ಲಾ ಕೇಂದ್ರಸ್ಥಾನವಾವುದು?

... ಸಂತೋಷ ... ?

ಇಲ್ಲಿಯೇ ಅಲ್ಲವೇ?

ಶ್ರೀ ಕೃಷ್ಣ ಭವನ

ಮಾರ್ಕೆಟ್ ಚೌಕ, : : ಮೈಸೂರು.

ಧನ್ವಂತ್ರಿ ಆಯುರ್ವೇದ ವಿದ್ವಾನ್ ಬಿ. ವಿ. ಪಂಡಿತರ

— ಬಾಲಸುಧಾ —

ಮಕ್ಕಳ ... ಲಿವರ್ (ಪಿತ್ತ ಕೋಶ) ... ಮಕ್ಕಳ ... ಬಾಲಸಂಜೀವಿನಿಯನ್ನೂ ಉಪಯೋಗಿಸಿ.

ಬಾಲಸುಧಾ ... ಬಾಲಸಂಜೀವಿನಿ ...

ಮೈಸೂರು, ಬೆಂಗಳೂರು ... ನಮ್ಮ ಏಜೆಂಟರಿವೆ.

ಸದ್ವೈದ್ಯಶಾಲಾ, ನಂಜನಗೂಡು.

ನಿಮಗೆ ಅತ್ಯುತ್ತಮವಾದ ಕಾಫಿ ಪುಡಿ ಬೇಕಾದಲ್ಲಿ ನಮ್ಮಲ್ಲಿ ಬನ್ನಿರಿ.

ನಮ್ಮ ... ಎಲೆಕ್ಟ್ರಿಕ್ ... ಪುಡಿ ಮಾಡಿ ಕೊಡುತ್ತೇವೆ. ... ನಮ್ಮ ಕಾಫಿ ಪುಡಿಯನ್ನು ಉಪಯೋಗಿಸಿದರೆ ಅದರ ಗುಣ ನಿಮಗೇ ಗೊತ್ತಾಗುತ್ತದೆ.

ಸೌತ್ ಇಂಡಿಯಾ ಕಾಫಿ ವರ್ಕ್ಸ್ ಕೋ.

... ಮೈಸೂರು.

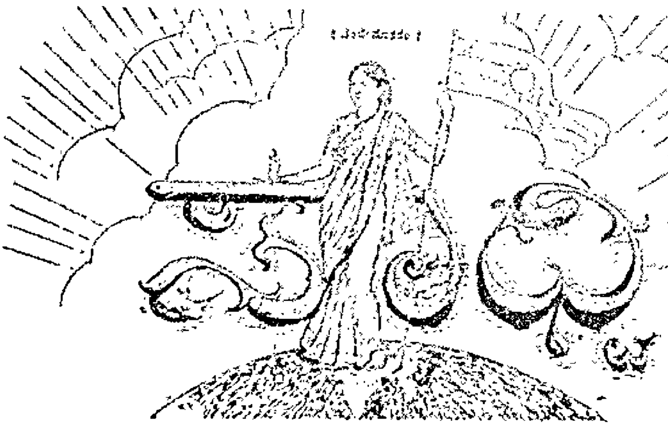

॥ ಸತ್ಯಮೇವೋದ್ಧರಾಮ್ಯಹಮ್ ॥

ರಾಜಧಾನಿಯ [illegible] ವಾರ ಪತ್ರಿಕೆ.

ವೃದ್ಧ ಪಿತಾಮಹ ಎಂ. ವೆಂಕಟಕೃಷ್ಣಯ್ಯನವರ ಜ್ಞಾಪಕಾರ್ಥವಾಗಿ ಪ್ರಕಟಿಸಲ್ಪಡುವುದು.

ಸಂಪಾದಕರು: ಆಗರಂ ರಂಗಯ್ಯ, ಬಿ.ಎ.

ಸಂಪುಟ ೪] MYSORE ; MONDAY 6—6—38 — [illegible] : ಸೋಮವಾರ ೬—೬—೩೮ [ಸಂಚಿಕೆ [illegible]

ಜಗನ್ಮೋಹನ ಭವನದ ರಂಗ

[illegible]

ಅರ್ಥ ಸಂವತ್ಸರದ [illegible]

[illegible]

ದ್ವಿತೀಯ ತರಂಗ

[illegible]

ಉಪಸಂಹಾರ

[illegible]

[illegible]?

[illegible]

ಈ [illegible] ಏಕೆ?

[illegible]

ಈ ವಾರದ ಕಥೆ

ಪ್ರಬಲೆ

ಬರೆದವರು—ಶ್ರೀ ಕೆ. ಭೀಮಪ್ಪ ಪಂಡಿತ್, ಕಣಕಟ್ಟೆ.

ಅಂದು ರವಿವಾರ. ಐದೂವರೆ ಗಂಟೆ ಸಾಯಂ ಸಂಜೆ ಗಂಟು. ಅದೇ ಕಾಲ, ನನ್ನ ಮನದಲ್ಲಿ ಅಸ್ವಸ್ಥತೆಯು ಉಂಟಾದ್ದರಿಂದ ಮನೆಯಲ್ಲಿ ಕುಳಿತಿರಲು ಬೇಸರವಾಯಿತು. ಕೊರಳಿಗೆ ಕೋಟು, ತಲೆಗೆ ಟೋಪಿ ಹಾಕಿಕೊಂಡು ಹೊರಟೆನು. ಬೀದಿಗಳ ಸೃಷ್ಟಿಯು ಎಲ್ಲಿ ನೋಡಿದರೂ ಕಂಗೊಳಿಸುತ್ತಿದ್ದುದರಿಂದ, ತಳ್ಳಿ ಸಿ ಊರ ಉತ್ತರ ಭಾಗದಲ್ಲಿದ್ದ ಉದ್ಯಾನವನದ ಕಡೆ ನಡೆದೆನು. ಉದ್ಯಾನವನವು ಹತ್ತಿರದ, ಪುಷ್ಪಗಿಡಬಳ್ಳಿಗಳ ಸುವಾಸನೆಯು ನನ್ನ ನ ಕಡೆಯ ವಾಯುವಿನಿಂದ ಸೈರಿಸಲ್ಪಟ್ಟಿತು. ಆ ವನ ಬಂದಿರುವಂತೆಯೇ ಪ್ರವೇಶಿಸಿದ ನನ್ನ ಸುಗಂಧವಾದ ಸುತ್ತಲೂ ಇರುವ ಗಿಡಗಳ ಕೆಳಗಿದ್ದ ಆಸನದ ಮೇಲೆ ಕುಳಿತುಕೊಂಡು ಆನಂ ದ ದೃಶ್ಯವನ್ನು ನೋಡಲಾರಂಭಿಸಿದೆನು. ಎ ದುರಿಗೆ ನನ್ನ ದೃಷ್ಟಿಪಥವು ಮಾತ್ರ ನನ್ನಂತೆ ಸ್ವಸ್ಥವಾಗಿರಲಿಲ್ಲ. ಅದು ಮನ ಬಂದಂತೆ ಉದ್ಯಾನವನದಲ್ಲೆಲ್ಲಾ ವಿಹರಿಸಿ ಹಿಂ ಭಾಗದಲ್ಲಿದ್ದ ಮಂದಿರದ ಬಳಿ ಸಾರಿತು.

ಆಹಾ! ಅದೆಂತಹ ಆಕೃತಿ!! ಮನಸ್ಸಿ ಗೆ ಏಕಾಗ್ರತೆಯನ್ನುಂಟು ಮಾಡುವುದು! ಆಹಾ! ಸುಂದರ ಬಾಲಿಕೆ, ಸೌಂದರ್ಯದ ಗಣಿಯೋ? ರತ್ನದಂತಿರುವ, ಚೆಂಡುಹೂಗಳ ಬಣ್ಣ, ಮುಂಗುರುಳುಗಳನ್ನು ಸವರುತ್ತಿ ದ್ದ ಕೈಗಳು, ಉಟ್ಟಿರುವ ಫಿರೋಜಿ ವಸ್ತ್ರವು, ತೊಟ್ಟಿರುವ ಗುಲಾಬಿ ರಂಗಿನ ದಮಾಸ್ ಕಂಚುಕ, ಸಾಕ್ಷಾತ್ ರತಿಯಂ ತೆ ಭಾಸವಾಗುತ್ತಿತ್ತು. ಆ ಮಾತಿನ ಮ ಧುರತೆ—ಅವುಗಳು ಇರಿಸುವುದುದಾದ ನನ್ನ ಸ್ವಗತಿಗೆ ರಾಂತಿಯನ್ನುಂಟು ಮಾ ಡುತ್ತಿದ್ದವು. ಆ ಲಲನೆಯ ಪಕ್ಕದಲ್ಲಿ ಬಾಲಕಿಯೊಬ್ಬಳು ನಿಂತು ಅನೇಕ ಬಗೆ ಯ ಪ್ರಶ್ನೆಗಳನ್ನು ಕೇಳುತ್ತಿದ್ದಾಳೆ. ಆ ಪ್ರಶ್ನೆಯು ನನ್ನೆದೆಗೆ ನಿಡಂಗವು ಪೈಸ್ಸಿ ಯನ್ನಿಟ್ಟು ಸಮರಾಸ್ತ್ರಗಳನ್ನು ಹೇಳುತ್ತಿ ದ್ದಾಳೆ. ಆದರೆ ಆ ಪ್ರಶ್ನೆಗಳು ಆಕೆಗ ಅದೆಂತಹ ಆನಂದವನ್ನಿತ್ತವೋ ಯಾರು ಬಲ್ಲರು?

ಆಕೆಯ ಸೊಗದಲ್ಲಿ ಹೊಳೆವ ಕಾಂತಿ, ಹೂಗುಚ್ಛಗಳ ಇವು ನನ್ನನ್ನು ಮುಗ್ಧನನ್ನಾ ಗಿ ಮಾಡಿದವು. ನನ್ನೊಬ್ಬನನ್ನೇ ಅಲ್ಲ, ಓದುಗರೇ, ಆ ದೃಶ್ಯವನ್ನು ನೋಡಿದರೂ, ನೀವೂ ಹಾಗೆ ಸ......................ನಾನು ಈ ದೃಶ್ಯವನ್ನೇ ನೋಡುತ್ತ, ಇನ್ನೂ ಸ್ವಲ್ಪ ಹೊತ್ತು ಹೀಗೆಯೇ ನಿಂತಿದ್ದರೆ ಈ ವ್ಯಕ್ತಿ ಯನ್ನೇ ಪ್ರತಿ ಛಾಯೆ ಇಳಿಸುವೆನೆಂದು ಕೊಂಡೆನು. ಆದರೆ ಸಾಹಸವಿಲ್ಲದುದರಿಂದ ಸ್ವಲ್ಪ ಸೋಮಾರಿತನದಿಂದ, ಅಂಗ ಸೌಷ್ಠವ ವರ್ಣ ಪ್ರತಿ ಚಿತ್ರ ಬರೆಯಲು ಮನಸ ಮಾಡಿದೆನು. ಆಹಾ! ಈ ಮುಗ್ಧೆಗ ಳಿಂದ ಕೂಡಿದ ಗುಲಾಬಿ ಪುಷ್ಪವು ಎಷ್ಟು ಕೋಮಲವಾಗಿರುವುದು?

ಇದನ್ನು ನೋಡುವ ಅಭ್ಯಾಸ ಮಾಡಿ ಗಂಡೋ! ವಿಧಾತ ಸೃಷ್ಟಿಯಲ್ಲಿ ಎಂತೆಂತ ಹ ವಸ್ತುವನ್ನು ನಿರ್ಮಿಸಿರುವೆ? ಸೃಷ್ಟಿ ಕರ್ತ, ನೀನೆಂತಹ ಚಿಂತಕನು! ಇಷ್ಟೆಲ್ಲಾ ರೂಪವೇನು ಮನುಷ್ಯನಲ್ಲ "ಗುಲಾಬಿ ಹೂವಿನಂತೆ ನಾರಿಯರು" ಎಂಬುದಾಗಿ ದಾಸ್ಯ ಬರೆಯುತ್ತಿದೆ—ಎಂದು ಹಾಡಲು ಮೊದ ಲುಮಾಡಿದೆ.

ಬಸ್ಸುಬೇರ! ಎಂಬ ಶಬ್ದವು ವ್ಯಕ್ತಿ ಯ ಬಾಯಿಂದ ಹೊರಟಿತ್ತು. ನಾನು ಆ ಶ್ಚರ್ಯಚಕಿತನಾದೆನು. ಕಾಣದವನಂತೆ ಸು ತ್ತಲೂ ನೋಡಿದೆ. ಯಾರೂ ಇಲ್ಲ. ಕೈ ಮೇಲೆ ಕಲಾಚಿತ್ರವನ್ನಿಟ್ಟು ಕುಳಿತೆ.

ಲಲನೆ–ನಾನೇ, ಬಾನೇ. ಏಕೆ? ಆಗಲಿ.

ನಾನು ಗಾಬರಿಯಿಂದ ಬಿಟ್ಟಾಗ ಕೂ ತ್ತನಾದೆನು. ಲಲನೆಯು ತಕ್ಷಣವೇ ಬಾಲ ಕಿಯನ್ನು ಬಾಗಿಲ ಬಳಿ ನಿಲ್ಲಿಸೇಳಿ ನನ್ನೆಡೆಗೆ ನಾನು ಕುಳಿತಲ್ಲಿಗೇ ಬಂದುಬಿಟ್ಟಳು. ನಾ ನು ಮನಸಲ್ಲಿ—ಇವಳು ಚಿತ್ರ ಪತ್ನಿ, ಸಿ ವಾಚಿತಳು, ಇವಳೇ ನನ್ನಲ್ಲಿಗೆ ಬರಲು ಏ ನೋ ಮೋಸವಿರಬೇಕೆಂದೆ.

ಲಲನೆ—ಏಕೆ ನಿಮ್ಮ ಬಾಯಿಂದ ಸು ದ್ದಿಗಳೇ ಹೊರಡವು?

ನಾನು ತಲೆತಗ್ಗಿಸಿ ಮನದಲ್ಲಿ, ಪರಸ್ತ್ರೀ ರೂಪವನ್ನು ಇಷ್ಟು ಸವರುವಂತೆ ಪರಿಹಾಸ್ಯ ಮಾಡುವ ಇವಳೆಂತಹ ಗಂಡು. ಬೀರಿ, ಎಂದೆ.

ಲಲನೆ—ನನ್ನ ಮನೋಭೀಷ್ಟವೊಂದಿ ರುವುದು. ಅದನ್ನು ನೀವು ಆಡೇರಿಸ ಬೇಕು.

ನಾನು ಧೈರ್ಯತ್ರರನಾದೆ.

ಲಲನೆ—ತಾನಾಗಿಯೇ ಒಲಿದು ಬಂದ ವಳನ್ನು ನಿರಾಕರಿಸಬಾರದೆಂದು ಉಕ್ತಿಯುಂ ಟು. ಜಿತೇಂದ್ರಿಯವನ್ನು ಕಾಯುತ್ತಿದ್ದ ವರೆಗಿನದವು ನಾನು. ನನ್ನ ನನ್ನ ಎದುರ ವನ್ನು ಬರೆದಿಡು.

ವಾಚಕರೇ! ಈ ಸಂಧಿಯಲ್ಲಿ ಎಂತಹ ಜಿತೇಂದ್ರಿಯನಿಗಾದರೂ ಇಂದ್ರಿಯಾನಂದ ವನ್ನು ನಡೆಯಲೇಕೆನ್ನುವುದು. ನಾನು ಜಿ ತೇಂದ್ರಿಯನಲ್ಲದಿದ್ದರೂ ಶಾಸ್ತ್ರಪತ್ನಿಯ ವಿ ಷಯದಲ್ಲಿ ಈಗ ಜಿತೇಂದ್ರಿಯನೇ ಪರಿ ಎಂದೆ. ಪರಸ್ತ್ರೀಯನ್ನು ಭುಜಾಲಿಂಗನ ಮಾಡಿದೆನೆಂಬ ಭಾವನೆ. ಮನೋನ್ಯಾಯ ಸ್ಥಾನದಲ್ಲಿ ಘಟಿಸಿ ನಿರ್ಧರವಮಾಡಿಕೊಂ ಡೆ. ಬೇರಾವ ವಿಚಾರಗಳಿಲ್ಲವೂ ಮೂಡ ವಾಯಿತು. ಲಲನೆಯಾದರೋ, ಭಯ ಆ ಶ್ಚರ್ಯಚಕಿತಳಾಗಿ ಮೂಲೆಗೆ ಗಿಡದ ಕೆಳಗೆ ಕಲಬಿಡಿಸಿದಳು. ಈ ದೃಶ್ಯವನ್ನು ನೋ ಡಿದ ಯಾರೋ ಚಪ್ಪಾಳೆ ಹೊಡೆದರು. ನ ನಗೆ ಗಾಬರಿ!

ಏತನ್ಮಧ್ಯೆ ನನ್ನನ್ನು ಹಾಸ್ಯಾಸ್ಪದರೂ ಪದಿಂದ ತಪ್ಪಿಸಲೋ ಏನೋ, ನನ್ನ ರಾ ಯರು ಬಂದು ಹುಗೂ, ಹುಗೂ ಊಟ ಕ್ಕೇಳೋ ಎಂದಳು.

ವ್ಯಕ್ತಿಯು ಮಾಯವಾಯಿತು.

ರಾಯರು ನನ್ನನ್ನು ಕರೆದಾಗಲೇ ಎಚ್ಚರ. ಸ್ತ್ರೀಯ ವಾಕ್ಯಕ್ಕೆ ನಿಮಿತ್ತರಾಗಿ ಕಲ್ಪನಾತರಂಗಗಳಲ್ಲಿ ಮುಳುಗೇಳುತ್ತಿದ್ದ ನನ್ನನ್ನು ರಾಯರ ಕರೆಯು ತಡೆ ಹಿಡಿಯಿತು. ನೋಡಿದೆ. ಆಗ ರಾತ್ರಿ ಒಂಭತ್ತು ಗಂಟೆಯಾಗಿದೆ. ಊಟದ ಕಾ ಲವನ್ನು ಅರಿಯಲೇಕಿಲ್ಲವೆ? ಕೈಕಾಲು ತೊ ಳೆದುಕೊಂಡು ಎಲೆಯ ಮುಂದೆ ಕುಳಿತು ಕೊಂಡೆ. ಹಿಡಿಯೋದ ವಿಚಾರಗಳು ಮನೇ ಬಂದು, ತಲೆಯಲ್ಲಿ ತುಂಬಿದವು, ಊಟದ ರುಚಿ ಹಾಗಿರಲಿ ಏನು ಬಂದು ಮುಚ್ಚಿದ ಮೇಲೆ ಮಲಗಿದೆ. ಬಹಳ ಧಗೆ ಯಾದ್ದರಿಂದ ಹೊರಟೆನು. ಬಾಗಿಲನ್ನು ತೆರೆದಿದ್ದೆ. ಬಹಳ ಹೊತ್ತಿನ ಪರ್ಯಂತ ನಿದ್ದೆ ಬರಲಿಲ್ಲ. ಪುಷ್ಪವಾಸ್ತವಾದರೂ ದ. ನಿದ್ದೆ ಎಚ್ಚರಗಳೊಡನೆ ಗುದ್ದಾಡಿದೆ. ರಾ ತ್ರಿಯಲ್ಲಿ ಚಂದ್ರನ ಸಂಗಡ ಮಾಗ್ಗಿದ್ದ. ಕಣ್ಣುಬಿಟ್ಟೆ. ಹತ್ತಿರ ಪತ್ನಿ ಪಕ್ಕದಲ್ಲಿ ಯೇ, ಕನಸಿನ ಕೋಪವು ಇನ್ನೂ ಆರಿರ ಲಿಲ್ಲ. ಮೊದಲು ಇಲ್ಲಿಂದ ಹೋಗಿರು, ಎಂದೆ.

ಲಲನೆ—ಇಷ್ಟು ಆಗ್ರಹವೇಕೆ?

ನಾನು—ನೀನು ಚಿತ್ರ ಪತ್ನಿ. ನಿನ್ನ ಪತಿಯ ಆಸೆಯನ್ನು ನೀಗಿದ ಮೇಲೆ ಮ ನಕ್ಕೆ ಶಾಂತಿ ಇಲ್ಲ.

ಲಲನೆ—ನಗುತ್ತಾ, ನನ್ನ ಪತಿ ಚಿತ್ರ ವಾದರೆ ನಾನೇನು ಮಾಡಿರುವೆ?

ನಾನು—ಇಲ್ಲಿಗೇಕೆ ಬಂದೆ?

ಲಲನೆ—ನಾನು ನಿನ್ನನ್ನು ಮೋಹಿಸಿ ಬಂದೆ. ಇದೆಲ್ಲಾ ಪ್ರೇಮದ ಮಹಿಮೆ. ಪ್ರೇಮವು ಮಾನವೀ ಧರ್ಮವಲ್ಲವೆ?

ನಾನು ಕೋಪಾವಿಷ್ಟನಾಗಿ, ಬಾಗಿಲಿಂ ದಾಚೆ ನೂಕಿ, ಚಿಲುಕವನ್ನು ಹಾಕಿ ಮಲ ಗಿದೆ. ಯೋಚಿಸಿದೆ. ಒಂದು ವೇಳೆ ಇಂತಹ ದಾಕ್ಷ್ಯಕ್ಕೆ ಮುತ್ತಿಸಲೇ ಆದಳು ಚಿತ್ರಪತ್ನಿ. ಇದೇನೋ ಒಳಸಂಚು ನಡೆದಿ ದೆ. ಇದೂ ಅಲ್ಲದೆ, ಉದ್ಯಾನವನದಲ್ಲಿ ಕಂಡ ಹಿಡಿದಾಗ, ಚಪ್ಪಾಳೆ ತಟ್ಟಿದ ವಿಷಯವನ್ನೂ ನಾ, ಭ್ರಾಂತನನ್ನಾಗಿ ಮಾಡಿತು.

ಮಾರನೆಯ ದಿವಸ, ಸಂಜೆ ನನಯ, ಮೊ ಬ್ಬು ಕತ್ತಲು ಕವಿದಿದೆ. ಮಂಜು ಬೀಳುತ್ತಿ ದೆ. ನಾನು ಕೊಠಡಿಯಲ್ಲಿ ದೀಪದ ಬೆಳಕಿನಲ್ಲಿ ಚಿತ್ರಪಟವನ್ನು ಬರೆಯುತ್ತಾ ಉದ್ಯಾನದ ಲ್ಲಿ ಮನಸ ಸೆಳೆದಿದ್ದ ವ್ಯಕ್ತಿಯ ಅಂಗವಿ ನ್ಯಾಸಗಳನ್ನು ಇದಿರೊಡನೆ ಮನದಲ್ಲಿ ಯೋಚಿಸುತ್ತಿದ್ದೆ. ಆ ವ್ಯಕ್ತಿಯು ಬಂದ ದ್ದೇ ತಡ. "ಅಯ್ಯೋ ಹೋದೆ" ಎಂದು ಅರಚಿತು. ನಾನು ಗಾಬರಿಯಾದೆ. ಕೂಡಲೇ ನನ್ನ ಚಿತ್ರವು ಆಯುಧ ಹಸ್ತನಾಗಿ ನಿರಾ ಯುಧನಾದ ನನ್ನನ್ನು ಕವಿದು ಹಿಡಿದನು. ನನಗೆ ಗಾಬರಿಯಾಯಿತು. ಓದುವಾಗ, ಅವಳ ಪತಿಯು ಎದೆವಿ ಭೀತಿಯ ಪಾಲಾ ದನು.

ಆಹಾ, ಅಬಲೆಯರು ಎಂತಹ ಪ್ರಬಲೆ ಯರು! ಈಗ ಈ ಪ್ರಬಲೆಯ ಸ್ಥಿತಿ ರಾ ತ್ರಿಯ ಬಾಳನೆಂತಹುವುದು.

ಭಿಷಗ್ರತ್ನ ಪಾಳ್ಯದ ವೆಂಕಟಾಚಲ ಪಂಡಿತ ಅಂಡ್ ಸನ್,

ಆಯುರ್ವೇದೀಯ ಸಿದ್ಧೌಷಧಗಳು.

ಲೋಕಾಮಯಹರ ಕಸ್ತೂರಿ ಮಾತ್ರೆಗಳು

ಈ ಮಾತ್ರೆಗಳು 1–2 ನ್ನು ಪ್ರತಿ ದಿನ ಊಟವಾದ ಬಳಿಕ ತಾಂಬೂಲದೊಡನಾಗಲಿ ಹಾಗೆಯಾಗಲಿ, ಉಪಯೋಗಿಸುತ್ತಿದ್ದರೆ, ಬಾಯಿ ಸುವಾಸನೆಯಾಗಿರುತ್ತ ಎಂತಹ ಗಡುಸಾದ ಆಹಾರವನ್ನಾದರೂ ಜೀರ್ಣಿಸಿ ಶೋಕವಾದ ನೀರು, ಕಟ್ಟಿಗಾಳಿಗಳ ಮೋಷವನ್ನೂ, ಅಂಟುವಾದ್ಯಗಳನ್ನೂ ಬಳಿಗೆ ಸೇರದ ಮಲಬದ್ಧವನ್ನೂ ಹೋಗಲಾಡಿಸಿ, ಆರೋಗ್ಯವಾಗಿರುವಂತೆ ಮಾಡುತ್ತವೆ.

ಮಕ್ಕಳ ಪಕ್ವಸಕಲ (ಎಳವು, ಕಾಲುಕೈ ಮರವೆ ಬಾಯಲ್ಲಿ ಹೊಟ್ಟೆ ನೂರುವ ಸೀತವಾತ) ಮಕ್ಕಳ ಮತ್ತು ದೊಡ್ಡವರ ಸೀತ, ನೆಗಡಿ, ಕೆಮ್ಮಲು, ಗೂರಲು, ಜ್ವರ, ತಲೆಜ್ವರ, ಅಜೀರ್ಣ, ಅಜೀರ್ಣದ ಭೇದಿ, ಹೊಟ್ಟೆಯುಬ್ಬರ, ಹೊಟ್ಟೆ ನೋವು, ಅಗ್ನಿಮಾಂದ್ಯ, ಪಾಪ್ಪುಯಂಬಾ, ಪ್ಲೇಗು, ಶೀತಭೇದಿ ಇನ್ನೂ ಅನೇಕ ರೋಗಗಳನ್ನು ಗುಣಪಡಿಸುತ್ತವೆ.

ಸ್ತ್ರೀಯರು ಹೆತ್ತ ದಿನ ಸ್ನಾನದ ದಿನ ಶೀತವಾತ ಪರಿಹಾರಕ್ಕಾಗಿ ಕಸ್ತೂರಿಗೆ ಬದಲು ಈ ಮಾತ್ರೆಗಳನ್ನೇ ಲಕ್ಷೋಪಲಕ್ಷ ಜನರು ಉಪಯೋಗಿಸುತ್ತಿರುತ್ತಾರೆ. ಈ ಮಾತ್ರೆಗಳಲ್ಲಿ ಅಫೀಮಾಗಲಿ, ವಿಷವಸ್ತುವಾಗಲಿ, ಖಂಡಿತ ವಾಗಿ ಸೇರಿಲ್ಲ. ಒಂದೇ ಒಂದು ಈ ಸೀಸೆಯು ನಿಮ್ಮ ಬಳಿ ಇದ್ದರೆ, ವೈದ್ಯರ ಸಹಾಯವನ್ನಪೇಕ್ಷಿಸದೆ, ನೀವೇ ಅನೇಕ ವ್ಯಾಧಿಗಳನ್ನು ಗುಣಪಡಿಸಬಲ್ಲವರಾಗುತ್ತೀರಿ.

250 ರಿಂದ 300 ಮಾತ್ರೆಗಳವರೆವಿಗಿರುವ ಸೀಸೆ 1 ಕ್ಕೆ 1 ಅಣೆ. ಟಪಾಲು ಮೂಲಕವಾದರೆ 1 ಸೀಸೆಗೆ 9 ಅಣೆ. 6 ಸೀಸೆಗೆ 1—8—0. 12 ಕ್ಕೆ 2—13—0. 25 ಕ್ಕೆ 6—3—0.

ಪಾಳ್ಯದ ವೆಂಕಟಾಚಲ ಪಂಡಿತ ಅಂಡ್ ಸನ್,

ಶ್ರೀ ಸೀತಾರಾಘವ ವೈದ್ಯಶಾಲಾ, ಮೈಸೂರು.

ಪ್ರಜಾಪ್ರತಿನಿಧಿ ಸಭೆ

ವಿಷಯಗಳ ಪಟ್ಟಿ

ಮೈಸೂರು ಪ್ರಜಾಪ್ರತಿನಿಧಿ ಸಭೆಯ [illegible] ಅಧಿವೇಶನವು [illegible] ಶುಕ್ರವಾರ ಆರಂಭವಾಗುವುದು. ಈ ಅಧಿವೇಶನದಲ್ಲಿ [illegible] ನಿರ್ಣಯಗಳೂ [illegible] ಅರ್ಜಿಗಳೂ [illegible] ಮಸೂದೆಗಳೂ, [illegible] ಪ್ರಶ್ನೆಗಳೂ ಚರ್ಚಿಸಲ್ಪಡುವುವು.

[illegible]

ಜಯ ಗೀತೆ

ಲೇಖಕರು:

[illegible]

[illegible]

ಮಕ್ಕಳ ಪ್ರಾತಿನಿಧ್ಯ

[illegible]

[illegible]

ಶಿವಪುರದಲ್ಲಿ [illegible]

[illegible]

ಹಿಂದೂಸ್ಥಾನಕ್ಕೆ ಅಚ್ಚುಮೆಚ್ಚಿಗೆಯಾದ ಸ್ನಾನದ ಸಾಬೂನು

[illegible]

ಮೈಸೂರು

ಗಂಧದ

ಸಾಬೂನು

[illegible]

ಗವರ್ನಮೆಂಟ್ ಸಾಬೂನು ಕಾರ್ಖಾನೆ, ಬೆಂಗಳೂರು.

ಸಾಧ್ವಿ

೬—೬—೩೮ ನೇ ಸೋಮವಾರ

ಕರಾಳ ಶಾಸನದ ಭೂತ

ನಮ್ಮ ಸಂಸ್ಥಾನದಲ್ಲಿ ವೃತ್ತಪತ್ರಿಕಾ ಶಾಸನವು ಜಾರಿಗೆ ಬಂದು ಮುವ್ವತ್ತು ವರ್ಷಗಳಾದವು. ಅದರ ಪ್ರಕರಣಗಳು ತಮ್ಮ ಘೋರ ಸ್ವರೂಪದಲ್ಲಿ ಒಂದನ್ನೊಂದು ಮೀರಿಸುತ್ತವೆ. ಸಂಸ್ಥಾನದಲ್ಲಿರುವ ಇತರ ಎಲ್ಲಾ ಶಾಸನಗಳಿಗಿಂತಲೂ ಇದು ಅತ್ಯಂತ ಕ್ರೂರವಾದುದೆಂದು ಧಾರಾಳವಾಗಿ ಹೇಳಬಹುದು. ಏಕೆಂದರೆ, ಎಂತಹ ಮಹಾಪರಾಧಗಳಿಗೂ ಮುಟ್ಟುಗೋಲು ಗಡೀಪಾರಿನ ಶಿಕ್ಷೆಗಳನ್ನು ವಿಧಿಸುವುದು ಅಪರೂಪ. ಪತ್ರಿಕಾಕರ್ತರಿಗೆ ಕೊಡಬಹುದಾದ ಶಿಕ್ಷೆಗಳಲ್ಲಿ ಇವು ಸಾಮಾನ್ಯ.

ಈಗಿನ ಶಾಸನದ ಪ್ರಕಾರ ಪತ್ರಿಕೆಗಳನ್ನು ಹೊರಡಿಸಬೇಕೆನ್ನುವವರು ಮೊದಲು ಸರ್ಕಾರದ ಅನುಮತಿಯನ್ನು ಪಡೆಯಬೇಕು. ಈ ಅನುಮತಿಯಿಲ್ಲದೆ ಪತ್ರಿಕೆಗಳನ್ನು ಹೊರಡಿಸಿದವರ ಪ್ರೆಸ್ಸನ್ನು ಸರಕಾರದವರು ಮುಟ್ಟುಗೋಲು ಹಾಕಿಕೊಳ್ಳಬಹುದು. ಮತ್ತು ಅವರನ್ನು ದೇಶದಿಂದ ಗಡೀಪಾರು ಮಾಡಬಹುದು. ಒಂದುಸಾರಿ ಅನುಮತಿಯನ್ನು ತೆಗೆದುಕೊಂಡು, ಪತ್ರಿಕೆಯನ್ನು ಹೊರಡಿಸಿದ ಮೇಲೆ ಯಾವ ಕಾರಣವನ್ನೂ ಕೊಡದೆ ಸರ್ಕಾರದವರು ತಮಗೆ ತೋರಿದಾಗ ಆ ಅನುಮತಿಯನ್ನು ವಾಪಸು ತೆಗೆದುಕೊಳ್ಳಬಹುದು. ಹೀಗೆ ವಾಪಸು ತೆಗೆದುಕೊಂಡ ಮೇಲೆಯೂ ಪುನಃ ಸಂಸ್ಥಾನದಲ್ಲಿ ಅದೇ ಪತ್ರಿಕೆಯನ್ನು ಹೊರಡಿಸಿದರೆ, ಅವರಿಗೂ ಮುಟ್ಟುಗೋಲು ಗಡೀಪಾರುಗಳ ಶಿಕ್ಷೆಯನ್ನು ವಿಧಿಸಬಹುದು. ಸಂಸ್ಥಾನದ ಹೊರಗಡೆ ಪ್ರಕಟವಾಗುವ ಯಾವ ಪತ್ರಿಕೆಯನ್ನಾದರೂ ಸರ್ಕಾರದವರು ಈ ಶಾಸನದ ಪ್ರಕಾರ ಸಂಸ್ಥಾನದೊಳಕ್ಕೆ ಬಾರದಂತೆ ನಿಷೇಧಿಸಬಹುದು. ಹಾಗೂ ಬಂದರೆ ಅದರ ಪ್ರತಿಗಳನ್ನು ಮುಟ್ಟುಗೋಲು ಹಾಕಿಕೊಳ್ಳಬಹುದು. ಇವೇ ಮೊದಲಾದ ನಿಯಮಗಳು ಈ ಶಾಸನದಲ್ಲಿವೆ

ಕ್ರಿಮಿನಲ್ ಪ್ರೊಸೀಜರ್ ಕೋಡಿನಲ್ಲಿ ಸೂಚಿತವಾಗಿರುವ ಎಲ್ಲಾ ಸಾಮಾನ್ಯ ಪಾತಕಗಳಿಗೂ ವಿಧಿಸಲಾಗಿರುವ ಶಿಕ್ಷೆಯನ್ನು ಈ ಶಾಸನದ ಶಿಕ್ಷೆಗಳು ಮೀರಿಸಿರುತ್ತವೆ. ಇಂತಹ ಶಾಸನವನ್ನು ಮಾಡುವಾಗಲೇ ಇಡೀ ದೇಶದಲ್ಲೆಲ್ಲಾ ದೊಡ್ಡ ಆಂದೋಲನವು ನಡೆಯಿತು. ಸ್ವದೇಶ-ಪರದೇಶಗಳವರೆಲ್ಲರೂ ಇದನ್ನು ವಾಚಾಮಗೋಚರವಾಗಿ ಖಂಡಿಸಿದರು. ವೈಸರಾಯರಾಗಿದ್ದ ಲಾರ್ಡ್ ಹಾರ್ಡಿಂಜರವರು ಸಹ ಈ ಶಾಸನವು ಬ್ರಿಟಿಷ್ ಇಂಡಿಯದ ಅತ್ಯಂತ ಕ್ರೂರವಾದ ಶಾಸನಗಳಿಗಿಂತಲೂ ಕ್ರೂರವಾಗಿದೆಯೆಂದು ಬರೆದಿರುವರು. ಆದ್ದರಿಂದಲೇ ಈ ಶಾಸನಕ್ಕೆ ಕರಾಳ ಶಾಸನವೆಂಬ ಅನ್ವರ್ಥನಾಮವು ಬಂದಿತು.

ಈ ಶಾಸನವು ಜಾರಿಗೆ ಬಂದಾಗ ಮುಖ್ಯವಾಗಿ ಹೊರಗಿನ ಪತ್ರಿಕೆಗಳು ಸಂಸ್ಥಾನಕ್ಕೆ ವಿರುದ್ಧವಾಗಿ ನಡೆಸಬಹುದಾದ ಅಪಪ್ರಚಾರಗಳನ್ನು ತಡೆಗಟ್ಟುವುದಕ್ಕಾಗಿಯೇ ಇದನ್ನು ರಚಿಸಲಾಗಿದೆಯೆಂದು ಅಂದಿನ ಶಾಸನಕಾರರು ಹೇಳಿರುವರು. ಆದರೆ ಪ್ರಾರಂಭದಲ್ಲಿ ಇದು ಸಂಸ್ಥಾನದ ಕೆಲವು ಪತ್ರಿಕೆಗಳಿಗೇ ಕುಠಾರಪ್ರಾಯವಾಯಿತು. ಆನಂತರ ಇಪ್ಪತ್ತು ವರ್ಷದ ಹಿಂದೆ ಶ್ರೀ ತಗಡೂರು ರಾಮಚಂದ್ರರಾಯರು ವೃತ್ತಪತ್ರಿಕಾ ಶಾಸನದ ಸತ್ಯಾಗ್ರಹವನ್ನು ಹೂಡಿ ಅನೇಕ ಪ್ರೆಸ್ಸುಗಳನ್ನು ಬಲಿಕೊಟ್ಟು, ಈ ಶಾಸನದ ಕರಾಳ ರೂಪವನ್ನು ಬಹಳ ಚೆನ್ನಾಗಿ ಬಯಲುಮಾಡಿದರು. ಅದೇ ಸಂದರ್ಭದಲ್ಲಿ ನ್ಯಾಯವಿಧಾಯಕ ಸಭೆಯು ಸೇರಿ ಈ ಶಾಸನಕ್ಕೆ ತನ್ನ ಪ್ರತಿಭಟನೆಯನ್ನು ಸೂಚಿಸಿತು. ಮಿ॥ ಅಬ್ಬಾಸ್‌ಖಾನರೇ ಮೊದಲಾದವರೂ ಸಹ ಈ ಪ್ರತಿಭಟನೆಯಲ್ಲಿ ಸೇರಿದರು. ಈ ಶಾಸನವನ್ನು ರದ್ದುಪಡಿಸುವುದಾಗಿ ಸರ್ಕಾರದವರೂ ಒಪ್ಪಿದರು. ಅದನ್ನು ರದ್ದುಪಡಿಸಲು ಶ್ರೀಮನ್ಮಹಾರಾಜರವರೂ ಒಪ್ಪಿಗೆ ಕೊಟ್ಟಿರುವುದಾಗಿ ಸಭೆಯಲ್ಲಿ ತಿಳಿಸಿದರು. ಇದಾದನಂತರ ಈ ಶಾಸನವು ಶಾಸನದ ಶಕಟದಿಂದ ತೊಡೆದುಹಾಕಲ್ಪಡುವುದೆಂದು ಪ್ರಜೆಗಳು ನಂಬಿದ್ದರು. ಪ್ರಜಾಪ್ರತಿನಿಧಿಸಭೆಯಲ್ಲಿ ಪ್ರತಿಸಲವೂ ಸರ್ಕಾರಕ್ಕೆ ಜ್ಞಾಪಿಸುತ್ತಿದ್ದರು. ಸರ್ಕಾರದವರು ಶಾಸನ ಸಭೆಯ ನಿರ್ಣಯದಂತೆ ಶಾಸನವನ್ನು ಕಿತ್ತೊಗೆಯುವುದು ಬಿಟ್ಟು ಬೇರೊಂದು ಶಾಸನವನ್ನು ಮಾಡಿದುದಾಗಿ ಹೇಳಲು ಆರಂಭಿಸಿದರು. ಜನರ ಆಶೆಯು ನಿರಾಶೆಯಾಯಿತು.

ಇತ್ತೀಚೆಗೆ ಈ ಶಾಸನಕ್ಕೆ ಅನೇಕ ಆಹುತಿಗಳಾದುವು. ಪತ್ರಿಕೆಗಳ ರಕ್ತರಾಶಿಯು ಚೆಲ್ಲಲ್ಪಟ್ಟಿತು.

ಇಂತಹ ಸನ್ನಿವೇಶದಲ್ಲಿ ನಮ್ಮ ಸರ್ಕಾರದವರು ಈಗ ಹೊಸದೊಂದು ಪತ್ರಿಕಾ ಶಾಸನವನ್ನು ರಚಿಸಿರುವರು. ಈ ಸಾರಿ ಪ್ರಜಾಪ್ರತಿನಿಧಿ ಸಭೆಯ ಮುಂದೆ ಬರುವುದು ಇದು. ಹಿಂದಿನ ಶಾಸನಕ್ಕಿಂತಲೂ ಯಾವ ವಿಧದಲ್ಲಿ ಉತ್ತಮವಾಗಿದೆಯೆಂಬುದನ್ನು ಯಾರು ಬೇಕಾದರೂ ತಿಳಿದುಕೊಳ್ಳಬಹುದೆಂದು ನಾವು ಸವಾಲ್ ಮಾಡುತ್ತೇವೆ. ಮುವ್ವತ್ತು ವರ್ಷಗಳಿಂದ ಈ ಕರಾಳ ಶಾಸನಕ್ಕೆ ಬಲಿ ಆಹುತಿಗಳಿಂದ ಇನ್ನೂ ತೃಪ್ತಿಯಾದಂತೆ ಕಾಣುವುದಿಲ್ಲ. ಹೊಸದರಲ್ಲಿರುವ ಅನೇಕ ನಿರ್ಬಂಧಗಳ ಜೊತೆಗೆ ಸಾವಿರಾರು ರೂಪಾಯಿಗಳ ಠೇವಣಿಯನ್ನು ಕೇಳುವ ನಿಯಮವನ್ನೊಂದು ಸೇರಿಸಲ್ಪಟ್ಟಿದೆ. ಪತ್ರಿಕೆಗಳನ್ನು ಹೊರಡಿಸಲು ಬಯಸಿದಂತೆ ಪೂರ್ವಭಾವಿಯಾಗಿ ಅನುಮತಿಯನ್ನು ಪಡೆಯಬೇಕು. ಹೀಗೆ ಪಡೆಯುವಾಗ ಬಹಳ ಹಣವನ್ನೂ ಠೇವಣಿಯನ್ನು ಇಡಬೇಕಾಗಬಹುದು.

ಗಡೀಪಾರು ಶಿಕ್ಷೆಯನ್ನು ಈ ಶಾಸನದಿಂದ ತೆಗೆದಿದ್ದಾರೆ. ಆದರೆ ಇದುವರೆಗೆ ಗಡೀಪಾರಿನ ಪ್ರಸಂಗವೇ ಬಂದಿಲ್ಲ. ಇನ್ನು ಮೇಲೂ ಬಾರದಿರಬಹುದು. ಅದು ಏನೇ ಇರಲಿ ಉಳಿದ ಅಂಶಗಳಲ್ಲಿ ಈ ಹೊಸ ಶಾಸನವು ಹಳೆಯದನ್ನು ಮೀರಿಸುತ್ತದೆ. ಅನೇಕ ವರ್ಷಗಳಿಂದ ಈ ಶಾಸನವನ್ನು ತೊಡೆದುಹಾಕಬೇಕೆಂದು ಪ್ರಜೆಗಳು ಕೇಳುತ್ತಿದ್ದ ಪ್ರಾರ್ಥನೆಗೆ ಇದೇ ಸರ್ಕಾರದವರ ಉತ್ತರ. ಇಂದಿನ ಸಹಕಾರ ನೀತಿಗೆ ಇದು ಎಷ್ಟು ಸಮಂಜಸವಾಗಿದೆಯೆಂಬುದನ್ನು ವಾಚಕರೇ ಊಹಿಸಬೇಕು. ಇದ್ದುದನ್ನು ಕೇಳಿದವರಿಗೆ ಮತ್ತಷ್ಟು ಕೊಟ್ಟಂತಿದೆ.

ಇಂತಹ ಸಮಯದಲ್ಲಿ ನಮ್ಮ ಪ್ರಜಾಪ್ರತಿನಿಧಿಗಳು ಯಾವ ಉತ್ತರವನ್ನು ಕೊಡುವರೆಂಬುದನ್ನು ನಾವು ಬಲ್ಲೆವು. ಆದರೂ ಸರ್ಕಾರದವರು ಇಷ್ಟವಿಲ್ಲದ ಪ್ರಜೆಗಳ ಮೇಲೆ ಇದನ್ನು ಹೇರದಂತೆ ಸರ್ವವಿಧದಿಂದಲೂ ಪ್ರಯತ್ನಿಸಬೇಕು. ಸ್ವತಂತ್ರವಾದ ಪತ್ರಿಕೋದ್ಯಮದ ಬೆಲೆಯನ್ನು ಸರ್ಕಾರದವರೂ, ಮಹಾಜನರೂ ಚೆನ್ನಾಗಿ ಅರಿಯಬೇಕು.

ಪತ್ರಿಕಾ ಸ್ವಾತಂತ್ರ್ಯವು ದೇಶದ ಸ್ವಾತಂತ್ರ್ಯಕ್ಕೆ ತಳಹದಿಯೆಂಬುದನ್ನು ಯಾರೂ ಮರೆಯಬಾರದು. ನಮ್ಮ ಸಹೋದ್ಯೋಗಿಗಳೂ, ಪತ್ರಿಕೋದ್ಯೋಗಿ ಸಂಘಗಳೂ ಇನ್ನು ಮುಂದಾದರೂ ತಮ್ಮ ಕರ್ತವ್ಯವನ್ನು ನೆರವೇರಿಸುವರೆಂದು ನಾವು ನಂಬಿದ್ದೇವೆ.

ಹಿಂದೀ ಪ್ರಚಾರಕ್ಕೆ ಉಪವಾಸ

ಹಿಂದೀ ಭಾಷೆಯನ್ನು ಸರ್ಕಾರಿ ಶಾಲೆಗಳಲ್ಲಿ ಬಲಾತ್ಕಾರವಾಗಿ ಕಲಿಸಬೇಕೆಂದು ಮದರಾಸು ಸರ್ಕಾರದವರು ಆಜ್ಞೆ ಮಾಡಿದ್ದಾರೆ. ಇದರಿಂದ ದೇಶಭಾಷೆಗೆ ತೊಂದರೆ ಬರುತ್ತದೆಂದು ಬಲ್ಲ ಮೇಧಾವಿಗಳು(?) ಭಾವಿಸುವಂತಿದೆ. ಅವರು ಕೆಲವು ಮಾತ್ರವೇ(?) ... ಹಿಂದೀ ಪ್ರಚಾರವನ್ನು ಖಂಡಿಸಲು ಇವರು ಮುಖ್ಯ ಮಂತ್ರಿಗಳಾದ ಶ್ರೀ ಸಿ. ರಾಜಗೋಪಾಲಾಚಾರಿಯವರ ಮನೆ ಮುಂದೆ ಉಪವಾಸ ಸತ್ಯಾಗ್ರಹ ಮಾಡುತ್ತಿದ್ದರು. ಈ ಉಪವಾಸಿಗಳಿಂದಲೇ ಅವರು ತಮ್ಮ ಮೇಲೆ ಭಕ್ತಿಯನ್ನು ತೋರಿಸುತ್ತಿರುವಂತಿದೆ. ನಮ್ಮ ಮೈಸೂರಿನ

"ಪ್ರಜಾಮತ" ಪ್ರಕರಣ

"ಪ್ರಜಾಮತ" ಪತ್ರಿಕೆಯು ಸಂಸ್ಥಾನದೊಳಕ್ಕೆ ಬರಕೂಡದೆಂದು ಸರ್ಕಾರದವರು ಆಜ್ಞೆ ಮಾಡಿರುವರಷ್ಟೆ. ಈ ವಾರ "ಪ್ರಜಾಮತ"ವು ಇಲ್ಲಿಗೆ ಬರಲಿಲ್ಲ. ಹುಬ್ಬಳ್ಳಿಯ ಪ್ರಜಾಶಕ್ತಿ ಕಾರ್ಯಾಲಯದಲ್ಲಿ ಶ್ರೀ ವೆಂಕಟಾಚಲಪತಿಯವರ ಸಂಪಾದಕತ್ವದಲ್ಲಿ ಹೊಸದಾಗಿ ಹೊರಟಿರುವ "ಪ್ರಜಾಶಕ್ತಿ"ಯು ಬಂದಿರುತ್ತದೆ. ಇದು ಎಲ್ಲಾ ವಿಚಾರದಲ್ಲಿಯೂ "ಪ್ರಜಾಮತ"ವನ್ನೇ ಹೋಲುತ್ತದೆ. ಸಂಚಿಕೆ ಸಂಪುಟಗಳು ಬದಲಾಗಿ ಹೋಗಿವೆ. ಹುಬ್ಬಳ್ಳಿಯಲ್ಲಿ ಎಂದಿನಂತೆ "ಪ್ರಜಾಮತ"ವು ಹೊರಟು, ಮೈಸೂರಿನ ಹೊರಗಿರುವವರೆಲ್ಲರಿಗೂ ಸೇರುತ್ತಿದೆಯೆಂದು ಕೇಳುತ್ತೇವೆ. ಇದರಿಂದ ನಮ್ಮ ಸರ್ಕಾರದವರ ಉದ್ದೇಶವು ಎಷ್ಟು ಮಟ್ಟಿಗೆ ಸಾರ್ಥಕವಾಯಿತೆಂಬುದು ಸಂದೇಹ. ಅವರು ತಮ್ಮ ಕಾರ್ಯದಲ್ಲಿ ವಿಫಲರಾಗಲಿಲ್ಲವೆ? ಎಂಬ ಪ್ರಶ್ನೆಯು ಬರುವುದು.

ಇಲ್ಲಿದೆ ಕಳೆದ ವಾರ "ಪ್ರಜಾಮತ"ವನ್ನು ಮುಟ್ಟುಗೋಲು ಹಾಕಿದುದೂ ಸಹ ಅಕ್ರಮವಾಗಿತ್ತೆಂದು ಪುಕಾರುಗಳು ಬಂದಿವೆ. ಮಿ॥ ಎಂ. ಎಸ್. ಹರ್ಡೀಕರರಿಂದ ಪ್ರಕಟವಾಗುತ್ತಿರುವ "ಪ್ರಜಾಮತ" ಪತ್ರಿಕೆಯು ಸಂಸ್ಥಾನಕ್ಕೆ ಬರಕೂಡದೆಂದೂ ಬಂದರೆ ಪೋಲೀಸರು ಮುಟ್ಟುಗೋಲು ಹಾಕಿಕೊಳ್ಳಬಹುದೆಂದೂ ಸರ್ಕಾರದ ಆಜ್ಞೆಯಾಗಿದೆ. ಆದರೆ ಹರ್ಡೀಕರರು ಪತ್ರಿಕೆಯ ಸಂಪಾದಕತ್ವವನ್ನು ಬಿಟ್ಟು ಒಂದು ತಿಂಗಳಾಗಿತ್ತು. ಶ್ರೀ ಪಾ. ನಾ. ಜೋಶಿಯವರು ಇಂದಿನ ಸಂಪಾದಕರು. ಆದ್ದರಿಂದ ಈ "ಪ್ರಜಾಮತ"ವೇ ಬೇರೆ ಆ "ಪ್ರಜಾಮತ"ವೇ ಬೇರೆ ಎಂಬುದಾಗಿ ಅನೇಕ ಜನ ಪತ್ರಿಕಾ ಏಜೆಂಟರುಗಳು ಪುಕಾರು ಮಾಡಿದ್ದಾರೆ. ತಮಗೆ ವ್ಯಾಪಾರದಲ್ಲಿ ನಷ್ಟವಾಯಿತೆಂದು ತಿಳಿಸಿದ್ದಾರೆ. ತಮ್ಮಿಂದ ತೆಗೆದುಕೊಳ್ಳಲ್ಪಟ್ಟ ಪತ್ರಿಕೆಗಳನ್ನು ವಾಪಸು ಕೊಡಬೇಕೆಂದು ಕೇಳಿದ್ದಾರೆ. ಇದು ನಿಜವಾಗಿದ್ದರೆ ಅವರ ನಷ್ಟಕ್ಕೆ ಹೊಣೆಗಾರರಾರು?

ಸಂಗೀತ ಕಚೇರಿ

ತಾ॥ 10 ನೇ ಶುಕ್ರವಾರ ಸಾಯಂಕಾಲ ಆರು ಗಂಟೆಗೆ ಮೈಸೂರು ಗಾನವಿಹಾರ ಬಿಡಾರಂ ಕೃಷ್ಣಪ್ಪನವರ ಶ್ರೀ ಪ್ರಸನ್ನ ಸೀತಾರಾಮ ಮಂದಿರದಲ್ಲಿ ಬೆಂಗಳೂರು ವಿದ್ವಾನ್ ಹೊನ್ನಪ್ಪನವರ ಸಂಗೀತ ಕಚೇರಿ ನಡೆಯುತ್ತದೆ. ಸದಸ್ಯರಿಗೆ ಉಚಿತ ಪ್ರವೇಶ. ಇತರರಿಗೆ ಟಿಕೆಟು ಮೂಲಕ ಪ್ರವೇಶ.

ಸ್ತ್ರೀಯರೂ ಇಂತಹ ಭಕ್ತರು ಕೆಲವರಿದ್ದಾರೆ. ಇವರೆಲ್ಲರೂ ಉಪವಾಸಗಳಿಗೆ ಆರಂಭಿಸಿದ್ದರೆ ಬಹಳವಷ್ಟು ... ಕಷ್ಟವಾಗಬಹುದು. ಆದರೂ ಈ ಉಪವಾಸಗಳಿಂದಲೂ ಎಷ್ಟೋ ಪ್ರಯೋಜನವುಂಟು.

ಸಹಕಾರ ಸಂಘಗಳ ಅವಸ್ಥೆ

ನಗರದಲ್ಲಿರುವ ಕ್ರೆಡಿಟ್ ಸಹಕಾರ ಸಂಘಗಳಲ್ಲಿ ಒಂದಕ್ಕಿಂತಲೂ ಹೆಚ್ಚಾದ ಕಡೆ ಜನರು ಸದಸ್ಯರಾಗಿರಕೂಡದೆಂಬ ತತ್ವವನ್ನು ಜಾರಿಗೆ ತರಲು ಸರ್ಕಾರದವರು ಆಜ್ಞೆ ಮಾಡಿದ್ದಾರಷ್ಟೇ. ಈ ಆಜ್ಞೆಯ ಯುಕ್ತಾಯುಕ್ತತೆಯ ವಿಷಯದಲ್ಲಿಯೇ ವಿಶೇಷವಾಗಿ ಭಿನ್ನಾಭಿಪ್ರಾಯವಿದೆ. ಇಂತಹ ನಿರ್ಬಂಧವನ್ನು [illegible] ಸೂಚಿಸಿದ್ದಾಗಲೇ ಅವಕ್ಕೆ ಅನೇಕ ಸಂಘಗಳು, ಸದಸ್ಯರೂ ತಮ್ಮ ಪ್ರತಿಭಟನೆಯನ್ನು ಸೂಚಿಸಿದರು. ಆದರೂ ಈ ನಿರ್ಬಂಧವು ಜಾರಿಯಲ್ಲಿದೆ.

ಆದರೆ ಈ ನಿಯಮವನ್ನು [illegible]

[illegible]

ಕಾಂಗ್ರೆಸ್ ಪಕ್ಷದವರಿಗೆ ಸಲಹೆ

ಪ್ರಜಾಪ್ರತಿನಿಧಿ ಸಭೆಯಲ್ಲಿ ಕಾಂಗ್ರೆಸ್ ಪಕ್ಷವೊಂದು ಇರುವುದಷ್ಟೆ. ಅವರಿಗೆ ನಾವು ಈ ಕೆಳಗೆ ಕೆಲವು ಸಲಹೆಗಳನ್ನು [illegible] ಕೊಡುತ್ತೇವೆ.

ಬ್ರಿಟಿಷ್ ಇಂಡಿಯಾದಲ್ಲಿ ಕಾಂಗ್ರೆಸ್ ಪಕ್ಷವು [illegible]

[illegible]

ಪುನಃ ಸ್ಥಾನಬಂಧನ

[illegible]

ಆ ಕಾ ಶ ವಾ ಣಿ

[illegible]

ಕೃಷ್ಣರಾಜನಗರ

[illegible]

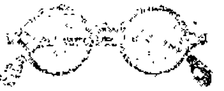

ಕೆ. ಸಿ. ನಟರಾಜ್ ಔಷಧಾಲಯ

ಸಯ್ಯಾಜಿರಾವ್ ರೋಡು, ಮೈಸೂರು

ಇವರಲ್ಲಿ ನೇತ್ರಪರೀಕ್ಷೆಯು ಉಚಿತವಾಗಿ ಮಾಡಲ್ಪಡುತ್ತದೆ.

[illegible]

ಚಿತ್ರಶಾಲಾ ಸ್ಪರ್ಧೆ ನಂ. ೩೦-ಕ್ಕೆ ಸರಿಯಾದ ಉತ್ತರ

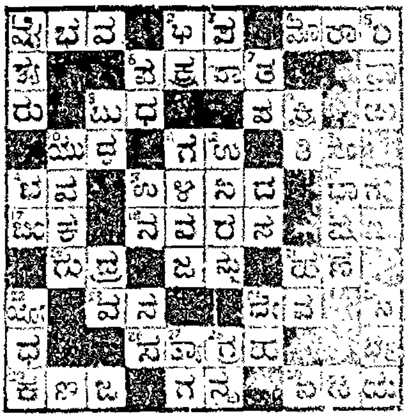

ವರ್ತಮಾನ ಸಂಗ್ರಹ

ಮದರಾಸ್ ಮುಖ್ಯಮಂತ್ರಿಗಳು

[illegible]

ಚಾಮರಾಜಪ್ರಕ್ರಿಯ ಸುಂದಳಿ, ಮೈಸೂರು (?)

[illegible]

ಸಿಂಧ್ಯಾನ ಸಮಾಜ ಸೇವಾ ಸಂಘ (?)

[illegible]

ಮೆಕ್ಕೆಟಿಸ್ಸನ ಆಗಮನ (?)

[illegible]

ಹಸುವಿನ ವಾದಿಗಳೂ ಮೈಸೂರೂ (?)

[illegible]

[illegible] ಸಭೆಯು [illegible] ಕಳೆಪಡಾರ ನಡೆಯಿತು. [illegible]

ಗಾಂಧೀಜಿಯವರಿಗೆ ಕೋಟು!

[illegible]

ಮುಲ್ತಾನಿನಲ್ಲಿ ಸ್ತ್ರೀ ವಿದ್ಯಾಭ್ಯಾಸ (?)

[illegible]

ಮದ್ಯದ ಬದಲು ಟೀ

[illegible]

ಕಣ್ಣು ಗುಡ್ಡೆಗಳನ್ನು ಕಿತ್ತು ಕೊಟ್ಟನು

[illegible]

ಉದಾರ ದಾನ

[illegible]

The Champion Metropolitan College of Commerce, Mysore

PRINCIPAL:

P Subbaraya Sastry, M.A. in Commerce (Calcutta), M.A. (Mysore), C. E. T. D. (London) etc.

APPLICATIONS FOR ADMISSION for the several courses of study in Short-hand, Book keeping and Accountancy, Type-writing, Banking, etc are now being received between 7 & 10 A.M. Forms of Admission and Prospectus can be had through post also on enclosing One Anna in postage stamp.

ಅನಾಥ ಕರುಗಳು (?)

[illegible]

ನೃತ್ಯ ಕಲಾ ಶಾಲೆ

[illegible]

ಬಿಹಾರಕ್ಕೆ ನೃತ್ಯ ಸಹಾಯ (?)

[illegible]

ವಿಸಾಪಣೆ ಶಾಸನ (?)

[illegible]

ಗಸ್ತಿನ ಪರೀಕ್ಷೆ (?)

[illegible]

ಫ್ರಾಂಟಿಯರ್ ಗಾಂಧಿ ಸ್ನೇಹ (?)

[illegible]

ಶಿಕ್ಷ ಪ್ರಯತ್ನ (?)

[illegible]

ಕಂದಾಯ ನಿರಾಕರಣೆ

ರಾಮನಗರ ಸಂಸ್ಥಾನದಲ್ಲಿ

[illegible]

ಆರೋಗ್ಯ ವಿಚಾರ

ಏರಂಡ ತೈಲ (ಹರಳೆಣ್ಣೆ)

ಲೇಖಕರು:—ಆಯುರ್ವೇದ ವಿದ್ವಾನ್, ವಿ. ನರಹರಿರಾವ್.

[illegible]

ಹನ್ನೆರಡು ವರ್ಷದ ವಿನಾಶಗಿರಿ

"ಕಣ್ಣು ಮಿಟುಕಿಸುವಂತೆ ಕಳೆದುಹೋಗಿದೆ"

[illegible]

ANANDA SODA FACTORY

Best Aerated Water Suppliers.

Complete Requisites For Aerated Water Manufacturers Available.

ಆನಂದಾ ಸೋಡಾ ಫ್ಯಾಕ್ಟರಿ

ದೊಡ್ಡಪೇಟೆ, ಮೈಸೂರು.

"ಸಾಧ್ಯವಿಲ್ಲ" ಎಂದು ಹೇಳಬೇಡಿರಿ.

[illegible]

ನ್ಯಾಷನಲ್ ಇನ್ಶೂರೆನ್ಸ್ ಕಂಪೆನಿ, ಲಿಮಿಟೆಡ್

(ಪ್ರಧಾನ ಕಚೇರಿ — ಕಲ್ಕತ್ತ.)

ಶಾಖೆ:— ದೇವಾಂಗ ಬ್ಯಾಂಕ್ ಕಟ್ಟಡ

[illegible] — ಬೆಂಗಳೂರು ಸಿಟಿ.

ಮಕ್ಕಳ ಭಾಗ

ಹಾಡಿನ ಪದ್ಯ:—

ಹುಟ್ಟಿದ ಹಾಕುತ
ದನಗಳ ಕರೆದರೆ
ಕೆಮಗಳ ಅಗಿಯು
[illegible]
[illegible]
ಅವನ್ಯಾರಣ್ಣ ?
ಜೋಕ, ಬಾಲದ ನಾಯಕರಣ್ಣ [illegible]

[illegible]
[illegible]
[illegible]
[illegible]
[illegible]
ಅವನ್ಯಾರಣ್ಣ ?
ಜೋಕ, ಬಾಲದ ನಾಯಕರಣ್ಣ [illegible]

[illegible]
[illegible]
[illegible]
[illegible]
[illegible]
ಅವನ್ಯಾರಣ್ಣ ?
ಜೋಕ, ಬಾಲದ ನಾಯಕರಣ್ಣ [illegible]

ಹಿಂದಿನ ವಾರದ ಒಗಟಿಗೆ ಉತ್ತರ:—

೧. ಪುಸ್ತಕ
೨. ಮೂಗು ಬಟ್ಟು

ಈ ವಾರದ ಒಗಟು:—

೧. ಒಂಟಿ ಕಾಲು ಪಕ್ಷಿ, ಅದಕ್ಕೆ ಒಂ ಭತ್ತು ನೂರು ಹೊಟ್ಟೆ.

೨. ಕವಿ ಒಂದವರೆ [illegible]

ರಾಮು.

ಕಣೆಯರ ಬ್ಯಾಂಕ್,

(ಲಿಮಿಟೆಡ್)

ಹೆಡ್ ಆಫೀಸು:— ದೊಡ್ಡ ತರಗು ಪೇಟೆ, ಬೆಂಗಳೂರು ಸಿಟಿ.

ಲೋಕಲ್ ಆಫೀಸ್:—ಮಲ್ಲೇಶ್ವರಂ ಬೆಂಗಳೂರು.

ಬ್ರಾಂಚುಗಳು:—

ಚನ್ನಪಟ್ಟಣ, ಮಂಡ್ಯ, ಮೈಸೂರು, ತುಮಕೂರು, ಕೊಳ್ಳೇಗಾಲ, ಮದರಾಸು.

ಡಿಪಾಜಿಟ್ಟುಗಳ ಮೇಲೆ ಬಡ್ಡಿ ದರ

ಕರೆಂಟ್ ಅಕೌಂಟ್ ನಾಲಿಯೂ ಶೇ [illegible]
ಸೇವಿಂಗ್ಸ್ ಬ್ಯಾಂಕ್ „ [illegible]

ಫಿಕ್ಸೆಡ್ ಡಿಪಾಜಿಟ್

೬ ತಿಂಗಳಿಗೆ ಕಾಲಿಯಾನ ಶೇಕ ೩ ರೂ.
೧೨ „ „ „ [illegible] „
೨೪ „ „ „ [illegible] „
೩೬ „ „ „ [illegible] „

ಬ್ಯಾಂಕಿಗೆ ಸಂಬಂಧಪಟ್ಟ ಎಲ್ಲಾ ಬಗೆಯ ವ್ಯವಹಾರಗಳನ್ನೂ ನಡೆಸಲಾಗುತ್ತೆ. ಹೆಚ್ಚಿನ ವಿವರಗಳಿಗೆ ಬರೆಯಿರಿ.

ಬಿ. ಸಿ. ರಂಗಪ್ಪ,
ಮ್ಯಾನೇಜಿಂಗ್ ಡೈರೆಕ್ಟರ್.

ಸರಸಕಲಾ ಸಮಸ್ಯೆ ನಂ. ೪

ಬಹುಮಾನ ಪಡೆದ ೪೮.

ಒನೆಯ ಸಮಸ್ಯೆಯಲ್ಲಿ ೨೫೦ ಉತ್ತರ ದೊಳಗಾಗಿ ಸರಿಯಾದ ಉತ್ತರಗಳು ಬಂದಿಲ್ಲವಾದುದರಿಂದ, ಒಟ್ಟು ಬಹುಮಾನದ ಹಣವನ್ನು [illegible] ರೂಪಾಯಿಗಳನ್ನು ಈ ಕೆಳಗೆ ನಮೂದಿಸಿರುವಂತೆ ಹಂಚಲಾಗಿದೆ.

ತಪ್ಪಿಲ್ಲದ ಉತ್ತರವನ್ನು ಕಳುಹಿಸಿದ್ದ ಶ್ರೀಮತಿ [illegible] ಅವರಿಗೆ [illegible] ರೂಪಾಯಿ.

೧ ತಪ್ಪಿನ ಉತ್ತರಕ್ಕಾಗಿ ೧೦ ಮಂದಿಗೆ ತಲಾ ರೂ. ೪-೮-೦ ಶ್ರೀ ಎನ್. [illegible] ಕೋಲಾರ. ಎಚ್. ಎಂ. [illegible] ಶಾಸ್ತ್ರಿ, [illegible] ಆರ್. [illegible] ಧಾರವಾಡ. ಜಿ. ತಿಮ್ಮಶೆಟ್ಟಿ ಅನು [illegible] ಎಸ್. [illegible] ಹೊಂಗಲ್ ಎಂ. ಆರ್. ಸುಬ್ಬಣ್ಣ, [illegible] ಹೆಚ್. ಎಸ್. ರಾಮಲಿಂಗಪ್ಪ [illegible] ಬೆಂಗಳೂರು ಟಿ. ಟಿ. [illegible] ಆರ್ [illegible] ಮೈಸೂರು.

೨ ತಪ್ಪಿನ ಉತ್ತರಕ್ಕಾಗಿ ೧೫ ಮಂದಿಗೆ ತಲಾ [illegible] ಎಸ್. ಎ. [illegible] ಎಂ. ಕೆ. [illegible] ಕೆ. ಆರ್. [illegible] ಶ್ರೀಮತಿ [illegible] ಕೆ. [illegible] ಬಿ. [illegible] ಎಸ್. ಕೆಂಪಣ್ಣ [illegible] ಬೆಂಗಳೂರು. ಟಿ. ಎಸ್. [illegible] ಬಿ. ಚಂದ್ರರಾಜು ಎನ್. ಎಗ. ಅನಂತಮೂರ್ತಿ ಕೋಲಾರ ಕೆ. ನಾಗರಾಜ ಆರ್. [illegible] ಮೈಸೂರು. [illegible]

ಬಹುಮಾನದ ಹಣಗಳು [illegible] ನಂತರ ಕಳುಹಿಸಲ್ಪಡುತ್ತವೆ.

ಪುನರ್ಪರೀಕ್ಷೆಯನ್ನು ಅಪೇಕ್ಷಿಸುವವರು ೧ ರೂಪಾಯಿ ವಿಚಾರಣಾ ಧನದೊಡನೆ [illegible] ದೊಳಗಾಗಿ ಬರೆಯಬೇಕು.

ಮ್ಯಾ. ಸ. ಕ. ಸ.

ಸರಸಕಲಾ ಸಮಸ್ಯೆ ನಂ. ೩. ತಿದ್ದುಪಡಿ

ಕಳೆದ ವಾರ ಪ್ರಕಟವಾದ ಮೇಲ್ಕಂಡ ಸಮಸ್ಯೆಯ ಉತ್ತರದ ಪೈಕಿ [illegible] ಕೆಳಕ್ಕೆ [illegible] ಎಂದು ಬಿದ್ದಿರುವುದನ್ನು [illegible] ಎಂದೂ, [illegible] ಎಂದು ಬಿದ್ದಿರುವುದನ್ನು [illegible] ಎಂಬುದಾಗಿಯೂ ಓದಿಕೊಳ್ಳಬೇಕು.

ಸಮ್ಮರ್ ಸ್ಕೂಲಿನ ಸುಗ್ಗಿ

[illegible] ಸಮ್ಮರ್ ಸ್ಕೂಲ್ ನನ್ನು [illegible] ಬಂದು [illegible] ಮಾಡುತ್ತಿದ್ದ ನೆಂದು [illegible] ಪ್ರಮೇಯಕ್ಕೆ [illegible] ತನ್ನ [illegible] ಮತ್ತು ತನ್ನ [illegible] ನ್ಯಾಯಾಧೀಶರು ಅವನಿಗೆ ಮೂರು ತಿಂಗಳು ಕಠಿಣ ಶಿಕ್ಷೆ ವಿಧಿಸಿದರು.

ದೇಶ ವಿದೇಶಗಳಲ್ಲಿ ಪ್ರಖ್ಯಾತವಾದ ಮತ್ತು ಪದಕಗಳು ಪ್ರಶಸ್ತಿಪತ್ರಗಳು ಬಂದಿರುವಂಥ [illegible] ಈ ಔಷಧಿ [illegible] ನಕಲಿ [illegible] ನಮ್ಮ ಗಿರಾಕಿಗಳು [illegible] ನೋಡಿ ತೆಗೆದುಕೊಳ್ಳಿರಿ

ನಕಲಿ ಮಾಲಿಗೆ ಮೋಸ ಹೋಗಬೇಡಿರಿ

DRAKSHAMRITA

ದೇಹ ಪುಷ್ಟಿಗೆ ಮತ್ತು ವೀರ್ಯ ವೃದ್ಧಿಗೆ

ದ್ರಾಕ್ಷಾಮೃತ

[illegible] ಮೆಡಲ್ ಮತ್ತು ಅನೇಕ ಸರ್ಟಿಫಿಕೇಟುಗಳು [illegible] ವರ್ಷದ ಅನುಭವದಿಂದ, [illegible] ಮೂಲಕ ತಯಾರಾಗಿರುವ [illegible] ಟಾನಿಕ್.

[illegible] ಶೀಘ್ರವಾಗಿ [illegible] ಕಣ್ಣು, [illegible] ಹೊಟ್ಟೆ [illegible] ವೃದ್ಧರು, ಸ್ತ್ರೀ [illegible] ಉಪಯುಕ್ತ.

ಕ್ರಯ—೧ ಬಾಟ್ಲಿಗೆ ರೂ. ೧ ೪ ೦, ೩ ಬಾಟ್ಲಿಗೆ ರೂ. ೩-೪-೦ ಡಜನ್ನಿಗೆ ರೂ. ೧೨

ದಮ್ಮು ಶ್ವಾಸ ಕೆಮ್ಮು ಇವುಗಳ ಮೇಲೆ ಪೇಟೆಂಟ್ ಔಷಧ

ದಮಾಹಾರಿ

ಇದನ್ನು ಉಪಯೋಗಿಸುವುದರಿಂದ ಕಫವು ಕರಗಿ ಶೀಘ್ರವಾಗಿ ಬೀಳುವದು. ಆದರಿಂದ ಆರಾಮವೆನಿಸುವದು.

ಬಾ. ಕಿ. ೧—೮—೦

ದ್ರಾಕ್ಷಾಮೃತ ಡಿಪೋ, ಶಿವಾಪುರ [illegible], ಬೆಳಗಾಂವಿ.

ಸಿಗುವ ಸ್ಥಳ

ಮೈಸೂರು—ಟಿ. ಸಿ. [illegible], ಮಾಡರ್ನ್ ಫಾರ್ಮಸೀ.
ಬೆಂಗಳೂರು—[illegible] ಅಂಡ್ ಬ್ರದರ್ಸ.

ಅಮೃತಾಂಜನ

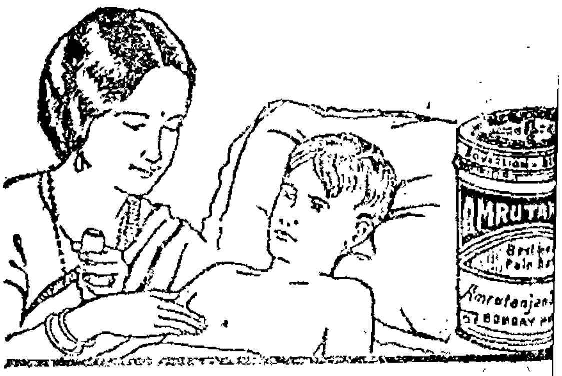

ಶೀಘ್ರವಾಗಿ ಗುಣಪಡಿಸುತ್ತದೆ

ಹುಳುಕಡ್ಡಿ ಮದ್ದು

ಕಜ್ಜಿ, ತುರಿಕೆ, [illegible], ಹುಳುಕಡ್ಡಿ, ಹಿತ್ತ, [illegible], ಚರ್ಮ ವ್ಯಾಧಿಗಳಿಗೆ ಉತ್ತಮ ಔಷಧ.

ಅಮೃತಾಂಜನ ಲಿಮಿಟೆಡ್
ಬೊಂಬಾಯಿ—ಮದರಾಸು.

ಜೂನ್ ತಿಂಗಳ ರಾಶೀ ಭವಿಷ್ಯ

(ಪೌರ್ವಾತ್ಯ ಪದ್ಧತಿಯಂತೆ)

ಬರೆದವರು :—ಜ್ಯೋತಿರ್ವಿದ್ಯಾಭೂಷಣ, ಪಂಡಿತ ಶ್ರೀ| ವೀರನಗೌಡರು ವಿ. ಎಸ್. ಪಾಟೀಲ ಮುಡಕಿಗಿ, ಭಾಗ್ಯೋದಯ ಪಂಚಾಂಗ ಕರ್ತೃ, ಗದಗ.

ಮೇಷ ರಾಶಿ

ಚೂ-ಚೇ-ಚೋ-ಲಾ-ಲೀ-ಲೂ-ಲೇ-ಲೋ-ಅ

ಕೆಲಸವಿಲ್ಲದವನ, ಸಾವಿರಾರು ಬನೆಯ ಒಡೆಯನಂತೆ ಎಂಬಂತೆ ಈ ತಿಂಗಳು ನೀವು ಏನು ಮುಕ್ತರಾಗುವ ಯೋಗವಿದೆ. ಈ ತಿಂಗಳು ನಿಮ್ಮ ಆರೋಗ್ಯವು ಉತ್ತಮವಾಗುವದು. ಪ್ರಾಪಂಚಿಕ ಸುಖ ಮುಂದಿನಂತೆ ದೊರೆಯುತ್ತೆ. ಅನ್ನ-ವಸ್ತ್ರಮಿತ್ರರ ದರ್ಶನ, ಮತ್ತು ಆನಂದ ಮನ್ನಣೆಯಾಗುವ. ಮಾನಸಿಕ ಸುಖ ಉತ್ಕೃಷ್ಟ ಲಭಿಸುವ. ಸ್ವೀಕೃತ ಸಕಲ ಕಾರ್ಯಗಳೂ ಅನುಕೂಲವಾಗುತ್ತವೆ. ಮಂಗಲಕಾರ್ಯ ಜರುಗುವ ಆನಂದಫಲಂ ಬಾಗುತ್ತವೆ. ಶತ್ರುಗಳು ನಾಶ ಮಿತ್ರರಾಗುವ ಯೋಗವುಂಟಾಗುವ. ಸ್ಥಾನಮಾನ ಯೋಗಬಲವಾಗಿರುವ. ನಿರುದ್ಯೋಗಿಗಳಿಗೆ ಉದ್ಯೋಗ ದೊರಕುತ್ತೆ. ನೌಕರೀ ವರ್ಗಕ್ಕೆ ಪ್ರಮೋಶನ, ಬಡ್ತಿ ಬಡ್ತಿಯೋಗವಿರುತ್ತೆ. ಧಂದೆ ಉದ್ಯೋಗಸ್ಥರಿಗೆ ತುಂಬಾ ಲಾಭವಿದೆ. ಮಿತ್ರ ಸೌಖ್ಯವೂ. ದರ್ಬಾರೀ ಕೆಲಸಗಳಲ್ಲಿ ಜಯವೂ, ಬರತಕ್ಕ ಬಾಕಿ (ಸಾಲ) ವಸೂಲಿ ಆಗುವಿಕೆಯೂ ಕಂಡುಬರುತ್ತೆ. ವಾಸದಲ್ಲಿ ಇರುವಿದೆ. ತಾ॥ ೧೧, ೧೨, ೨೫ ಆದರೆ ಸ್ವಲ್ಪ ಚಿತ್ತಕ್ಕೆ ಕಳ್ಳ ಸ್ವಸ್ಥ ನಿಶ್ಚಿತ!

ವೃಷಭ ರಾಶಿ

ಇ-ಉ-ಏ-ಓ-ವಾ-ವೀ-ವೂ-ವೇ-ವೋ

ಮನೆಯು ನಿಮ್ಮ ಮಸ್ತಕವನ್ನು ಆಕ್ರಮಿಸ್ಸಿಲ್ಲವೇ? ಈ ತಿಂಗಳು ಬದಲಾವಣೆಯಾಗುವುದರಿಂದ ಸ್ವಲ್ಪ ವಾದ-ವಿವಾದ ನಡೆಯುವ ಪ್ರಸಂಗವಿದೆ. ಪ್ರಕೃತಿ ಮತ್ತು ಪ್ರಾಪಂಚಿಕ ಸುಖ, ಮಾನಸಿಕ ಸುಖ ದೊರಕುತ್ತದೆ. ನೌಕರಿ-ಧಂದೆ-ಉದ್ಯೋಗಗಳ ಪರಿಹಾರಕಾರಕ ಯೋಗ ಉತ್ಕೃಷ್ಟವೇ ಸರಿ; ಆದರೆ ಆದಾಯುತ್ತಾ ಬರದೆ ಖರ್ಚು ಆಗುವ ಯೋಗವಿದೆ. ಜಾಗ್ರತೆ ಪ್ರಸಂಗದಲ್ಲಿ ಸುಖವಿದೆ. ಕೆಲಸಮಾಡಲು ಹುರುಪುಂಟಾಗುತ್ತದೆ. ಮಂಗಲ ಕಾರ್ಯಗಳು ಜರುಗುತ್ತವೆ. ದರ್ಬಾರಿ ಕೆಲ್ಸದಲ್ಲಿ ಅನುಕೂಲ ಯೋಗವಿರುತ್ತೆ. ಆದರೆ ಈ ರಾಶಿಯವರಿಗೆ ಆರ್ಥಿಕ ಅಡಚಣೆ ಅಕಸ್ಮಾತ್ ವ್ಯಯಾಧಿಕ್ಯ, ಸಾಂಪತ್ತಿಕ ಸ್ಥಿತಿ ಅಸಮಾಧಾನಕಾರಕಯೋಗವಿರುತ್ತದೆ. ತಾ॥ ೧೨, ೧೩, ೧೭, ೨೭, ೨೮ ವ್ಯಯಾಧಿಕ, ಚಿಂತಾ

ಮಿಥುನ ರಾಶಿ

ಕಾ-ಕೀ-ಕೂ-ಘ-ಙ-ಛ-ಕೇ-ಕೋ-ಹಾ

ಕ್ಷೇಮ ಕಾರಕ

ಆಡ ಪಾಪದ ಕಾಯ ಪಾವನೇ ಈ ಪಡ ಕಾಯ ಎಂಬಂತೆ, ಪಾಪ ಅಕಸ್ಮಾತ್ ಪರರನ್ನು ನೋಯಿಸಿ ಕಡುವ ಯೋಗವಿದೆ. ಈ ತಿಂಗಳು ಮುನ್ನುಮುನ್ನುಕೆ ವಾದ-ವಿವಾದವು ಪುನಃಪುನಃ ವಾದಸ್ಥ ಯೋಗ ಬಲವಾಗಿದೆ. ಜಾಗ್ರತೆ! ಪ್ರಕೃತಿ ಕೆಡುತ್ತದೆ. ಪಿತ್ತವಿಕಾರ, ತಲೆನೋವು, ನಿದ್ರಾಭಂಗ, ಅತಿವಿಚಾರ, ಮನಸ್ಸಿಗೆ ಆಕಾಂಕ್ಷೆ ಇವೇ ಕಾರಣಗಳಿಂದ ಪ್ರಕೃತಿ ಕೆಡುವ ಸಂಭವ ಜಾಗ್ರತೆ! ನೌಕರಿ-ಧಂದೆ-ಉದ್ಯೋಗಗಳಲ್ಲಿ ಜವಾಬ್ದಾರಿ ಕಲ್ಪನಗಳೇ ವಿಶೇಷವಾಗಿ ಕಂಡುಬರುವದರಿಂದಲೂ, ಸಾಂಪತ್ತಿಕ ಸ್ಥಿತಿಯು ಅಸಮಾಧಾನಕಾರಕ ಯೋಗವಿರುವದರಿಂದಲೂ, ವ್ಯಯಾಧಿಕ ಪ್ರಸಂಗಬರುವುದರಿಂದಲೂ, ಕೈಕೊಂಡ ಸಕಲ ಕಾರ್ಯಗಳಲ್ಲೂ, ಪ್ರವಾಸ ಕಾರ್ಯಗಳಲ್ಲೂ, ವಿಘ್ನಯೋಗವುಂಟಾಗುವುದರಿಂದಲೂ, ತಿಂಗಳ ಕಾಟ ದಿಂದ ಲೂ ನಾಶವಾಗುತ್ತದೆ. ಆದರೆ ಪದರಿ ಹಿಂಜರಿಯಬೇಡಿರಿ. ಸ್ವ-ಪರ ಜನಗಳಿಂದ ತ್ರಾಸಾಗುತ್ತದೆ. ತಾ॥ ೬, ೭, ೧೧, ೧೪, ೧೬, ೧೮, ೨೫, ೨೬ ಕಲಹ ಪ್ರಸಂಗ, ವ್ಯಯಾಧಿಕ, ವಿಘ್ನ, ಅಸಮಾಧಾನ!

ಕರ್ಕ ರಾಶಿ

ಹಿ-ಹೂ-ಹೇ-ಹೋ-ಡಾ-ಡಿ-ಡೂ-ಡೇ-ಡೋ

ತ್ರಿಗುಣಗಳನ್ನು (ಹೊನ್ನು-ಹೆಣ್ಣು-ಮಣ್ಣು) ಈ ಮೂರರನ್ನೂ ಕೈಗಾಣಿಸದಾಗುವ ತಿಳಿಯು, ನಡೆಸಿರಿ. ಅಕಸ್ಮಾತ್ ಸಂಕಟ ಯೋಗ ಸಂಭವವಿದೆ! ಈ ತಿಂಗಳು ನಿಮ್ಮ ಪ್ರಕೃತಿ ಕೆಡುತ್ತದೆ. ಕೈಕಾಲು ಸೆಳೆಯುತ್ತವೆ. ಮಲಬದ್ಧತೆ, ಅನಿಯತ ಓಡಾಟ ದಿಂದ ತ್ರಾಸಾಗುತ್ತದೆ. ಸಾಂಪತ್ತಿಕ ಅಡಚಣೆಯುಂಟಾಗುತ್ತವೆ ಕೆಡುವದು ನಿಜ, ಬರುವುದು ಖೂನ್ಯ ಈ ಯೋಗ ಬಲವಾಗಿರುತ್ತೆ. ಕೋರ್ಟು, ಕಚೇರಿ ಕೆಲಸಗಳಲ್ಲಿ ತೊಡಗುವ ಯೋಗವಿರುತ್ತೆ. ಸ್ವ-ಪರಜನಗಳಿಂದ ತ್ರಾಸಾಗುತ್ತೆ. ಕೈಕೊಂಡ ಸಕಲ ಕಾರ್ಯಗಳಲ್ಲಿ ಮಂಗಲಕಾರ್ಯಗಳಲ್ಲಿ ಪ್ರವಾಸ ಕಾರ್ಯಗಳಲ್ಲಿ ವಿಘ್ನವಾಗು ಭಾಸವೇ ಇರುತ್ತದೆ. ನೌಕರೀ ವರ್ಗಕ್ಕೆ ಮೇಲಧಿಕಾರಿಗಳಿಂದ ತ್ರಾಸಾಗುತ್ತದೆ. ಉದ್ಯೋಗ, ನೌಕರಿ ಕೆಲಸಗಳಲ್ಲಿ ಪ್ರಯತ್ನಪಟ್ಟ ವಿಷಯ ವಿರುದ್ಧವಾಗುತ್ತೆ. ದರ್ಬಾರೀ ಕೆಲಸಗಳಲ್ಲಿ ಪ್ರತಿಕೂಲವಿರುತ್ತೆ. "ದುಸ್ಸರ ಸಂಗ ಬ ಭವನಾಶಭಂಗ" ಎಂಬಂತೆ ನಿಮ್ಮ ಯೋಗವಿದೆ. ಜಾಗ್ರತೆ! ತಾ॥ ೮, ೯, ೧೨, ೧೪, ೧೫, ೨೦ ಅನಾರೋಗ್ಯ, ಕಷ್ಟ, ನಿರಾಶಾ, ಕಲಹ, ಮಾನಭಂಗ!!

ಸಿಂಹ ರಾಶಿ

ಮಾ-ಮೀ-ಮೂ-ಮೇ-ಮೋ-ಟಾ-ಟೀ-ಟೂ-ಟೇ

ಕೆಟ್ಟವನ ಕಣ್ಣು ಬೆಟ್ಟದನ್ನು ಎಂಬಂತೆ ನಿಮ್ಮ ರಾಶಿಯ ಸ್ವಾಮಿಯು ರಾಜಗೃಹ ಪದದವರಿಂದ ವಿಚಾರಕರಿಂಗಳಲ್ಲಿ ಪೆಚ್ಚು ಕಡಿಮೆಯಾಗುವ ಯೋಗವಿದೆ! ಜಾಗ್ರತೆ!! ಪ್ರಕೃತಿ ಮತ್ತು ಸ್ವಾಪಂಚಿಕ ಸುಖ ದೊರೆಯುತ್ತೆ. ಸಾಂಪತ್ತಿಕ ಸ್ಥಿತಿ ಸುಧಾರಿಸುವುದಿಲ್ಲವೆ, ಆರ್ಥಿಕ ಅಡಚಣೆ ದೂರಾಗುತ್ತೆ. ಮಾನಸಿಕ ಸುಖ ಪಡೆಯಾಗಿರುತ್ತೆ. ಪ್ರವಾಸದಲ್ಲಿ ಸುಖವಿರುತ್ತೆ. ಮಂಗಲ ಕಾರ್ಯಗಳು ನಿರ್ವಿಘ್ನತೆಯಿಂದ ಜರಗುತ್ತವೆ. ಕೈಕೊಂಡ ಸಕಲ ಕಾರ್ಯಗಳಲ್ಲಿಯೂ ಜಯವು ಪಡೆವೆ. ದರ್ಬಾರೀ ಕೆಲಸಗಳಲ್ಲಿ ಜಯ ದೊರೆತು, ಶತ್ರುಗಳು ಮಿತ್ರಗಾಗಿ ಮಾನ-ಮಾನ್ಯತೆ ಪುಂಟಾಗುತ್ತೆ. ಸ್ವ-ಪರ ಜನರ ಪ್ರೀತಿ ವೃದ್ಧಿಂಗತವಾಗುತ್ತೆ. ನೌಕರೀ ವರ್ಗಕ್ಕೆ ಪ್ರಮೋಶನ ಬಡ್ತಿ ಬಡ್ತೀ ಯೋಗವಿರುತ್ತೆ. ಧಂದೆ ಉದ್ಯೋಗಸ್ಥರಿಗೆ ತುಂಬಾ ಲಾಭವಿದೆ. ಈ ರಾಶಿಯ ಸಕಲ ಧಂದೆಯವರಿಗೂ ಗು. ಶಿ ಗೆ ಸುಖಪ್ರಾಪ್ತಿ ಯೋಗವಿದೆ. ತಾ॥ ೧೨, ೧೩, ೨೪, ೩೦ ಸ್ವಲ್ಪ ತೊಂದರೆಯಾಗಿ, ಆಥವಾ ವ್ಯಯಾಧಿಕ.

ಕನ್ಯಾ ರಾಶಿ

ಟೋ-ಪಾ-ಪೀ-ಪೂ-ಷ-ಣ-ಠ-ಪೇ-ಪೋ

ಕ್ಷೇಮ ಕ್ಷೇಮ

ಮನ್ನಿಸೆ ಸಣ್ಣ ನಿಬ್ಬರ ಮನಸ್ಸು ದೊಡ್ಡ ಬಿರದೇಕು ಎಂಬಂತೆ ನಿಮ್ಮ ಮನಸ್ಸು ಒಳ್ಳೇ ವಿಚಾರದಲ್ಲಿರುವದರಿಂದ ಈ ತಿಂಗಳು ಕಷ್ಟದಲ್ಲಿ ಮಹಯೋಗ ದೊರಿಯುತು! ಸಂಶಯವಿಲ್ಲ!! ಪ್ರಕೃತಿ ಮತ್ತು ಪ್ರಾಪಂಚಿಕ ಸುಖ ದೊರೆಯುತ್ತದೆ. ಸಾಂಪತ್ತಿಕ ಸ್ಥಿತಿ ಸುಧಾರಿಸುತ್ತದೆ. ಆರ್ಥಿಕ ಅಡಚಣೆ ಕ್ರಮೇಣ ಕಮಿಯಾಗುತ್ತೆ. ಪ್ರವಾಸದಲ್ಲಿ ಸುಖವುಂಟಾಗುತ್ತದೆ. ಮಂಗಲ ಕಾರ್ಯಗಳು ಪ್ರಯತ್ನವಿಲ್ಲದಿರೆ ಆ ಸುಕರವಾಗುತ್ತವೆ. ಕೈಕೊಂಡ ಸಕಲ ಕಾರ್ಯಗಳಲ್ಲಿಯ ದರ್ಬಾರೀ ಕೆಲಸಗಳಲ್ಲಿಯೂ, ಅನುಕೂಲ ವಾತಾವರಣವಿರುತ್ತೆ. ನೌಕರಿ-ಧಂದೆ-ಉದ್ಯೋಗಗಳಲ್ಲಿ ಸುಧಾರಣೆಯು ನಡೆಯುವುದಿಲ್ಲವೆ, ಹಲಕೆಲವು ಅಂಶದಿಂದ ಪ್ರತಿಕೂಲ ಛಾಯಾ ದೂರಾಗುತ್ತೆ. ವಿದ್ಯಾರ್ಥಿ ವಿದ್ಯಾರ್ಥಿನಿಯರಿಗೆ ಅನುಕೂಲವಿರುತೆ! ತಾ॥ ೧೩, ೧೪, ೧೫, ೨೩, ೨೪, ವಿರೋಧ ಪ್ರಸಂಗ, ಚಿಂತೆ!

ತುಲಾ ರಾಶಿ

ರಾ-ರೀ-ರೂ-ರೇ-ರೋ-ತಾ-ತೀ-ತೂ-ತೇ-ಸ್ವ-ಒ

ನೋಡಿ ನಡೆದವರಿಗೆ ಕೆಡಕುಬಾರದು ಎಂಬಂತೆ, ನಾನಾ ತಾರ ವಿಚಾರ ಮಾಡುವ, ನಿಮ್ಮ ತೇಜಸ್ವಿಗಳಾದ ತವಾಗ್ನಿ ಸುಯೋಗ ಪ್ರಾಪ್ತಿಯಾಗಿದೆ. ಪ್ರಕೃತಿ ಮತ್ತು ಪ್ರಾಪಂಚಿಕ ಸುಖ ದೊರೆತು ಸಾಂಪತ್ತಿಕ ಸ್ಥಿತಿ ಸುಧಾರಿಸುವದಲ್ಲದೆ, ಆರ್ಥಿಕ ಅಡಚಣೆ ದೂರಾಗುತ್ತೆ. ಮಂಗಲ ಕಾರ್ಯಗಳು ನಿರ್ವಿಘ್ನತೆಯಿಂದ ಜರಗುತ್ತವೆ. ದರ್ಬಾರೀ ಕೆಲಸಗಳಲ್ಲಿ ಜಯ ಪ್ರದವಿದೆ. ಪ್ರವಾಸದಲ್ಲಿ ಒಳ್ಳೇ ಸುಖವಿದೆ. ಸ್ವ ಪರ ಜನಗಳ ಆದರ ಸತ್ಕಾರ ಉಂಟಾಗುತ್ತದೆ. ಎತ್ತ ನೋಡಿದತ್ತ ಆನಂದವೇ ಆನಂದವೆನಿಸುತ್ತದೆ. ವಿದ್ಯಾರ್ಥಿಗಳ ಪರ ಪ್ರಗತಿಯ ಚಿಂತನೆಯು ಸ್ವೇಚ್ಛಾ ಪ್ರಕಾರ ಆಗಿರುತ್ತೆ. ಧಂದೆ-ಉದ್ಯೋಗಗಳಲ್ಲಿ ಪ್ರಗತಿಯು ತುಂಬಾ ಲಾಭವು ಕಂಡುಬರುತ್ತೆ. ನೌಕರೀ ವರ್ಗಕ್ಕೆ ಪ್ರಮೋಶನ ಬಡ್ತಿ ಬಡ್ತಿ ಯೋಗವಿರುತ್ತೆ! ಸ್ತ್ರೀಯರಿಗೆ ವಸ್ತ್ರಾಲಂಕಾರವೂ, ಪ್ರಾಪಂಚಿಕ ಸುಖವೂ, ಪ್ರಿಯ ವಸ್ತು ಸಂಪತ್ತು ಲಭವೂ, ಸಂತಾನಪ್ರಾಪ್ತಿ ಯೋಗವೂ, ಇವೆ. ವಿದ್ಯಾರ್ಥಿಗಳಿಗೆ ಸಮಾಧಾನ ಕಾರಕ ಯೋಗ ಬಲವಾಗಿದೆ. ತಾ॥ ೬, ೭, ೧೨, ೧೭, ೨೩, ೨೪, ವ್ಯಯ, ಸ್ವಲ್ಪ ತೊಂದರೆ.

ವೃಶ್ಚಿಕ ರಾಶಿ

ತೋ-ನಾ-ನೀ-ನೂ-ನೇ-ನೋ-ಯಾ-ಯೀ-ಯೂ

ಹೊಡೆದವನ ಸಂಕಟ ಉಂಡವನೇನು ಬಲ್ಲ ಎಂಬಂತೆ, ಬರುವ ತೊಂದರೆಗಳಿಂದ ನಾವಿನಲ್ಲಿ ಹೊಡೆದಿದ್ದ ತನ್ನ ಭವಿಷ್ಯ ನಿರ ಮಿಹಿಲ ಹೇಳುತ್ತೇನೆ, ಆದರೂ ಸ್ವಲ್ಪ ಅವಲೋಕಿಸಿರಿ! ಈ ತಿಂಗಳು ನೆಗಡಿ, ಕೆಮ್ಮು, ದಮ್ಮು, ನಿದ್ರಾಭಂಗ, ಸಣಬಾಗು ಮೊದಲಾದ, ಇತ್ಯಾದಿ ವಿಕಾರಗಳಿಂದ ಪ್ರಕೃತಿ ಕೆಡುವ ಸಂಭವ, ಮಾಲ ಜಾಡ್ಯ, ಆದ ಬೇನೆ ಯೋಗವಿದೆ. ಜಾಗ್ರತೆ!! ಸ್ವಾಪಂಚಿಕ ಸುಖವಿದ್ದರೂ, ಮಾನಸಿಕ ಸುಖ ದೊರೆಯುವದಿಲ್ಲ. ಸ್ವ-ಪರ ಜನರಿಂದ ಕಲಹ ಮತ್ತು ನಿಂದಾಸ್ಪದ ಯೋಗವಿದೆ ಜೋಕೆ! ಕೈಕೊಂಡ ಸಕಲ ಕಾರ್ಯಗಳಲ್ಲಿ ಮಂಗಲ ಕಾರ್ಯಗಳಲ್ಲಿಯೂ, ದರ್ಬಾರೀ ಕೆಲಸಗಳಲ್ಲಿಯೂ ಪ್ರವಾಸ ಕಾರ್ಯಗಳಲ್ಲಿಯೂ ಅಕಸ್ಮಾತ್ ವಿಘ್ನಯೋಗವಿದೆ! ಜಾಗ್ರತೆ!! ಕೊಡುವದು ನಿಜವಾಗಿ, ಬರತಕ್ಕ ಹಣ (ಬಾಕಿ) ಮನೆಯಲ್ಲಿ ಗಳಿಕೆಯಲ್ಲಿ, ಪಕ್ಷಿಯ ಪ್ರಕೃತಿ ಕೆಡುವ ಸಂಭವವಿದೆ. ನೌಕರಿ ಧಂದೆ ಉದ್ಯೋಗಗಳಲ್ಲಿ ಅಸಮಾಧಾನ ವಾತಾವರಣವೇ ಕಂಡುಬರುತ್ತೆ. ಶತ್ರುಗಳಿಂದ ತ್ರಾಸಾಗುತ್ತೆ. ಪ್ರವಾಸದಲ್ಲಿ ಅಪಘಾತ, ವಾಹನಭಯ, ಚೋರಭಯ, ವಿದ್ಯುತ್ ಭೀತಿ ಯೋಗ ಕಂಡುಬರುತ್ತೆ. ತಾ॥ ೬, ೯, ೧೧, ೧೪, ೧೯, ೨೪, ೨೫, ೨೮, ಚಿಂತೆ, ವ್ಯಯ, ಅನಾರೋಗ್ಯ, ದುರ್ವಾರ್ತೆ ಪತ್ರವಾರ, ಪಶ್ಚಾತಾಪ!!

ಧನು ರಾಶಿ

ಯೇ-ಯೋ-ಭಾ-ಭೀ-ಭೂ-ಧಾ-ಫಾ-ಢಾ-ಭೇ

ದಶನೇಂದ್ರಿಯದವನಿಗೆ ನೋವುಗಳಿಲ್ಲ, ಜಿಹ್ವೇಂದ್ರಿಯದವನಿಗೆ ಜನ್ಮವಿಲ್ಲ, ಎಂಬಂತೆ, ನೀವೂ ಬರೂ ಆಗಾಗ ತೊಡಕಾಗುವಿಕೆಯಿಂದಲೇ ಇರಬಹುದು! ಈ ತಿಂಗಳು ಸ್ತ್ರೀಪುತ್ರ ಸುಖ, ಕ್ಷೇಮ, ಲಾಭವು, ಮಾನಸಿಕ ಸ್ವಾಸ್ಥ್ಯ ಇತ್ಯಾದಿ ಅಧಿಕ ಯೋಗ ಕಂಡು ಬರುತ್ತೆ. ಜಾಗ್ರತೆ ನಿಶ್ಚಯ. ಪ್ರಕೃತಿ ಕೆಡುತ್ತೆ, ಸ್ವಾಪಂಚಿಕ ಸುಖ ಸಮಾಧಾನಕರವಿಲ್ಲ. ಸಾಂಪತ್ತಿಕ ಸ್ಥಿತಿ ಅಸಮಾಧಾನಕಾರಕವು, ಆರ್ಥಿಕ ಅಡಚಣೆ ಬಿಟ್ಟಿಲ್ಲ. ನಾ ಓದಿದರೆ ವ್ಯಾಪಾರಸ್ಥರಿಗೆ ಕಲಹ ಯೋಗವು, ಈ ರಾಶಿಯವರಿಗೆ ಮೊಕದ್ದಮೆ ಕಾಟ ನಾಶವಾಗುವ ಅನಿಷ್ಟ ಸ್ಥಾನವು, ಪತ್ರ

(೧೯ ನೇ ಪುಟವನ್ನು ನೋಡಿರಿ)

ಶ್ರೀ ಧನಲಕ್ಷ್ಮಿ ಕಲಾ ಸ್ಪರ್ಧೆ ನಂ. ೧೩

ಹೆಚ್ಚಿಸಲ್ಪಟ್ಟ ಬಹುಮಾನಗಳು

೧ನೇ ಬಹುಮಾನ	ಸರಿಯಾದ ಉತ್ತರಕ್ಕೆ	ರೂ.	೫೦-೦-೦
೨ನೇ ಬಹುಮಾನ	ಒಂದು ತಪ್ಪಿನ ಉತ್ತರಕ್ಕೆ	,,	೨೫-೦-೦
೩ನೇ ಬಹುಮಾನ	ಎರಡು ತಪ್ಪಿನ ಉತ್ತರಕ್ಕೆ	,,	೧೦-೦-೦
೪ನೇ ಬಹುಮಾನ	ಮೂರು ತಪ್ಪಿನ ಉತ್ತರಕ್ಕೆ	,,	೫-೦-೦
೫ನೇ ಬಹುಮಾನ	ನಾಲ್ಕು ತಪ್ಪಿನ ಉತ್ತರಕ್ಕೆ	,,	೨-೦-೦

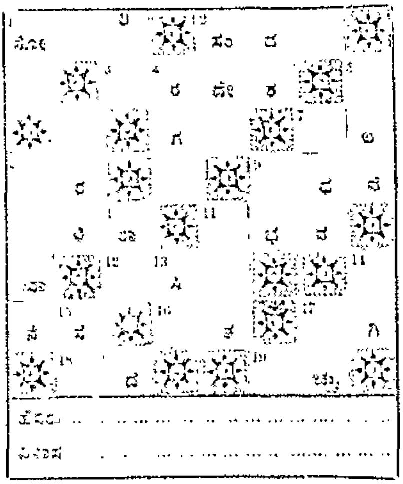

ಬಹುಮಾನಕ್ಕೆ ಯೋಗ್ಯವಾದ ಉತ್ತರಗಳು ಒಬ್ಬರಿಗಿಂತ ಹೆಚ್ಚು ಬಂದರೆ ಹಂಚಲಾಗುವುದು. ... ತಾ॥ ೨೦-೬-೩೮

[illegible]

ಜೂನ್ ತಿಂಗಳ ರಾಶಿ ಭವಿಷ್ಯ

(೧೭೩ನೇ ಪುಟದಿಂದ ಮುಂದುವರಿದುದು)

[illegible]

ಮಕರ ರಾಶಿ

[illegible]

ಕುಂಭ ರಾಶಿ

[illegible]

ಮೀನ ರಾಶಿ

ದಿ-ದು-ಸಂ-ಝ-ಥಾ-ದೇ-ದೊ-ಚಾ-ಚಿ

[illegible]

ಪತ್ರಿಕೆ ನಂ. 104, ... 5. M. K. ... 4. K. ... 5. C. N. ... 6. K. R. ... 7. P. R. ... C/o ... ಮಂಗಳೂರು.

ಮ್ಯಾನೇಜರ್, ಶ್ರೀ ಧನಲಕ್ಷ್ಮಿ ಕಲಾ ಸ್ಪರ್ಧೆ,
ಬೆಂಗಳೂರು.

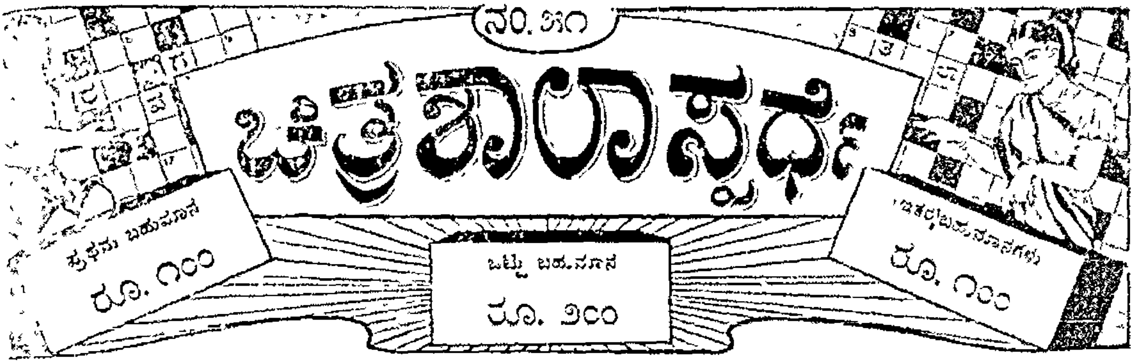

... . ಒಂದು ರೂ. ಗೆ ಆರು ಉತ್ತರಗಳನ್ನು ಕಳುಹಿಸಬಹುದು ....

ಸೂಚನೆ:— ಈ ಸ್ಪರ್ಧೆಯ ಸರಿಯಾದ ಉತ್ತರವು ಸಾ ಫ್ರಿ ಎಡಿಟರ ಬಳಿ ಮೊಹರುಮಾಡಿ ಇಟ್ಟಿರುತ್ತೆ. ಅದಕ್ಕೆ ಪ್ರತಿ ಅಕ್ಷರವೂ ಸರಿಹೋಲುವ ಸ್ಪರ್ಧೆಗೆ ಮೊದಲ ಬಹುಮಾನವೂ, ಒಂದು ಮತ್ತು ಎರಡು ತಪ್ಪಿರುವವುಗಳಿಗೆ ಇತರ ಬಹುಮಾನಗಳೂ ಕೊಡಲ್ಪಡುವುವು. [illegible] ಬಹುಮಾನಕ್ಕೆ ಯೋಗ್ಯವಾದ ಉತ್ತರಗಳು ಒಂದಕ್ಕಿಂತ ಹೆಚ್ಚಾಗಿದ್ದಲ್ಲಿ ಮೇಲ್ಕಂಡ ಬಹುಮಾನಗಳು ಎಲ್ಲರಿಗೂ ಹಂಚಲ್ಪಡುವುವು. [illegible] ಈ ವಿಚಾರದಲ್ಲಿ ಯಾವ ಪತ್ರವ್ಯವಹಾರಗಳಿಗೂ ಅವಕಾಶವಿಲ್ಲ. ಪ್ರತಿ ಸ್ಪರ್ಧೆಗೂ ಪ್ರವೇಶದ [illegible] ಅಂಗೀಕರಿಸುವುದಿಲ್ಲ. ನಾಲ್ಕು ಉತ್ತರಗಳನ್ನು ಕಳುಹಿಸುವವರು ಇನ್ನು ಎರಡು ಉತ್ತರಗಳನ್ನು ಮುಫತ್ತಾಗಿ ಕಳುಹಿಸಬಹುದು. ಪ್ರವೇಶ ಧನವನ್ನು [illegible] ಪೋಸ್ಟಲ್ ಆರ್ಡರ್ ಅಥವಾ ಮನಿಯಾರ್ಡರ್ ಮೂಲಕ ಕಳುಹಿಸಬಹುದು. ಉತ್ತರಗಳನ್ನು [illegible] ಬೇರೆ ಕಾಗದದಲ್ಲಾಗಲಿ ಅಥವಾ ಒಂದು ಕಾಗದದಲ್ಲಾಗಲಿ ಚಿತ್ರದಂತೆ ಚೆನ್ನಾಗಿ (ಶಾಯಿನಲ್ಲಿ) ಬರೆದು ಕಳುಹಿಸಬೇಕು. ಉತ್ತರಗಳನ್ನು ಕಳುಹಿಸಲು [illegible] ಕೊನೆಯ ದಿನ. ನಂತರ ಕಳುಹಿಸುವ ಉತ್ತರಗಳನ್ನು ಸ್ವೀಕರಿಸುವುದಿಲ್ಲ. ಸರಿಯಾದ ಉತ್ತರವು [illegible] ಸಾ ಫ್ರಿ ಯಲ್ಲಿ ಪ್ರಕಟಿಸಲಾಗುತ್ತೆ.

ವಿಳಾಸ:— ಮ್ಯಾನೇಜರ್, ಚಿತ್ರಶಾಲಾ ಸ್ಪರ್ಧೆ, [illegible], ಮೈಸೂರು.

[illegible] ನಮ್ಮ ಏಜಂಟರುಗಳು:—ಮೆಸರ್ಸ್ [illegible], ಮೈಸೂರು — [illegible] ಬೆಂಗಳೂರು [illegible] ಮೆಸರ್ಸ್ [illegible] ನ್ಯೂಸ್ ಏಜಂಟ್, [illegible] ಮೆಸರ್ಸ್ [illegible] ಎಸ್. ಎಸ್. ರಾವ್, ನ್ಯೂಸ್ ಏಜಂಟ್, [illegible] ವೆಂಕಟಾಚಲಶೆಟ್ಟರು, [illegible], ದಾವಣಗೆರೆ.

ಎಡದಿಂದ ಬಲಕ್ಕೆ

[illegible] ಮಹಾತ್ಮರ [illegible] ಉತ್ತಮರ ಗುಣವಲ್ಲ [illegible] ಚಕ್ರವರ್ತಿ [illegible] ಯುದ್ಧ ಭೂಮಿ [illegible] [illegible] ಇಲ್ಲಿ [illegible] [illegible] ಇದರಿಂದ [illegible] ಅನೇಕ [illegible] ಬರೆದ [illegible] [illegible]

ಮೇಲಿನಿಂದ ಕೆಳಕ್ಕೆ

[illegible] ಕೆಲವು [illegible] [illegible] ಗಳನ್ನು [illegible] [illegible] ಒಂದೊಂದು [illegible]

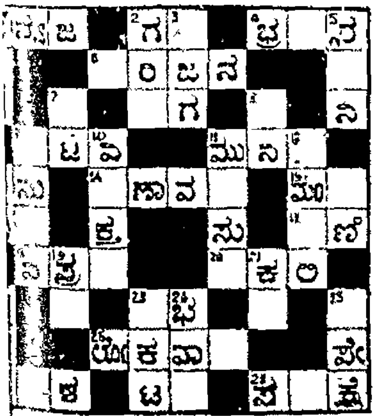

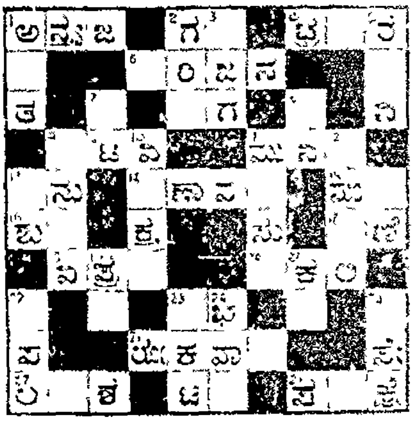

ಚಿತ್ರಶಾಲಾ ಸ್ಪರ್ಧೆ ನಂ. ೫೧ ನಂಬರ್ ನಂ.................. ಪೋಸ್ಟಲ್ ಆರ್ಡರ್ ನಂಬರ್ ....

ಹೆಸರು.. ವಿಳಾಸ..

[illegible] ಮೂಲಕ ಕಳುಹಿಸುವವರು ಜನ 15 ನೇ [illegible] ಕಳುಹಿಸಬೇಕು.

Edited, Printed & Published by Agaram Rangiah, B.A., at Sri Rama Press, D. Subbiah Road, Mysore

(ನಂ. ೬)

ಸರಸಕಲಾ ಸಮಸ್ಯೆ

ಕೃಷ್ಣರಾಜನಗರ

ಪ್ರಥಮ ಬಹುಮಾನ ರೂ. 75 : : ಒಟ್ಟು ಬಹುಮಾನ ರೂ. 150 : : ಇತರ ಬಹುಮಾನ ರೂ. 75

8—6—38 ರ ಒಳಗಾಗಿ ಬಂದಕ್ಕ ನಂಬರಿನ ಉತ್ತರಕ್ಕೆ ಸ್ಪೆಷಲ್ ಬಹುಮಾನ 10 ರೂಪಾಯಿ.

ಉತ್ತರಗಳು ತಲುಪಬೇಕಾದ ಕಡೆಯ ತಾರೀಖು 17—6—1938. ಮ್ಯಾನೇಜರ್, ಸರಸಕಲಾ ಸಮಸ್ಯೆ, ಕೃಷ್ಣರಾಜನಗರ.

ನಿಯಮಗಳು.— 1. ಸರಿಯಾದ ಉತ್ತರವು ಕೃಷ್ಣರಾಜನಗರದ ಕೋ-ಆಪರೇಟಿವ್ ಬ್ಯಾಂಕಿನಲ್ಲಿ ಇಡಲ್ಪಟ್ಟಿರುತ್ತದೆ. ಅದಕ್ಕೆ ಎಲ್ಲಾ ಪದಗಳೂ ಸರಿಹೋಲುವ ಉತ್ತರಕ್ಕೆ ಪ್ರಥಮ ಬಹುಮಾನ 1 ಮತ್ತು 2 ತಪ್ಪಿನ ಉತ್ತರಗಳಿಗೆ ದ್ವಿತೀಯ ಮತ್ತು ತೃತೀಯ ಬಹುಮಾನಗಳು. 2. ಬಹುಮಾನಕ್ಕೆ ಯೋಗ್ಯವಾದ ಉತ್ತರಗಳು ಒಂದು [illegible] ಬಹುಮಾನದ ಹಣವು ಹಂಚಲ್ಪಡುವುದು. 3. ಪ್ರವೇಶಧನ ಕೂಪನ್ 1 ಕ್ಕೆ ನಾಲ್ಕಾಣೆ, 3 ಕ್ಕೆ ಎಂಟಾಣೆ, 6 ಕ್ಕೆ ಒಂದು ರೂಪಾಯಿ. 4. ಉತ್ತರ [illegible] ಕಾಗದದಲ್ಲಾಗಲಿ, ಮುದ್ರಿತವಾದ ಕೂಪನ್ನುಗಳಲ್ಲಾಗಲಿ ಬರೆಯಬೇಕು. [illegible] 5. ಪ್ರವೇಶಧನವನ್ನು [illegible] ಪೋಸ್ಟಲ್ ಆರ್ಡರ್ ಅಥವಾ ಮನಿಯಾರ್ಡರ್ ಮೂಲಕ ಕಳುಹಿಸಬೇಕು. ಮನಿಯಾರ್ಡರು ರಶೀತಿ ಅಥವಾ ಪೋಸ್ಟಲ್ ಆರ್ಡರ್, ಕೂಪನ್ನಿಗೆ ಲಗತ್ತಿಸಬೇಕು. 6. ಸಮಸ್ಯೆಯ ಎಲ್ಲಾ ವಿಚಾರದಲ್ಲಿಯೂ ಮ್ಯಾನೇಜರ ತೀರ್ಮಾನವೇ ಕೊನೆಯದೆಂದೂ, ಆ ಬಗ್ಗೆ ಯಾವ ವಿಧವಾದ ಪತ್ರವ್ಯವಹಾರಕ್ಕೂ ಅವಕಾಶವಿಲ್ಲವೆಂದೂ, ಉತ್ತರಗಳನ್ನು ಕಳುಹಿಸುವವರೆಲ್ಲರೂ ಈ ನಿಯಮಗಳಿಗೆ ಒಪ್ಪಿರುವರೆಂದೂ ಭಾವಿಸಲ್ಪಡುವುದು. 7. ಒಂದು ಸಮಸ್ಯೆಗಾಗಿ ಕಳುಹಿಸಿದ ಪ್ರವೇಶಧನವನ್ನು ಯಾವ ಕಾರಣದಿಂದಲೂ ಮತ್ತೊಂದು ಸಮಸ್ಯೆಗಾಗಿ ತೆಗೆದುಕೊಳ್ಳಲಾಗುವುದಿಲ್ಲ. ಅಥವಾ ವಾಪಸ್ ಕೊಡಲಾಗುವುದಿಲ್ಲ. 8. ಸರಿಯಾದ ಉತ್ತರವು ತಾರೀಖು 27—6—38 ರ "ಸಾಧ್ವಿ" ಪತ್ರಿಕೆಯಲ್ಲಿ ಪ್ರಕಟಿಸಲ್ಪಡುವುದು. ಆಯಾಯಾ ಉತ್ತರಗಳನ್ನು ಅಪೇಕ್ಷಿಸುವವರು ಒಂದಾಣೆ ಸ್ಟಾಂಪು ಕಳುಹಿಸಬೇಕು.

ಸರಸಕಲಾ ಸಮಸ್ಯೆ ಕೂಪನ್ ನಂ ೬ ನಂ........

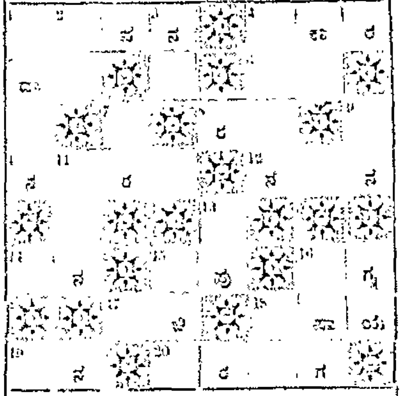

ಮ್ಯಾನೇಜರ ತೀರ್ಮಾನಕ್ಕೆ ಒಪ್ಪಿರುತ್ತೇನೆ

ಹೆಸರು...

ವಿಳಾಸ...

..............................ಪೋಸ್ಟ್ ಆಫೀಸು.........

ಎಡದಿಂದ ಬಲಕ್ಕೆ :— ೧. ಶ್ರೀ ಕೃಷ್ಣನಿಗೆ ಇದು ಪ್ರಿಯವಾದುದು. ೪. [illegible] ಇದನ್ನೇ [illegible]. ೬. [illegible] ಅರ್ಥ [illegible] ಅರ್ಥ [illegible] ಒಂದು [illegible]. ೮. "ಸಮ" ಎಂಬುದರ ತದ್ಭವ ರೂಪ. ೧೧. [illegible] ಒಂದೊಂದು ಪ್ರದಕ್ಷಿಣೆ [illegible] ಇದನ್ನು ನೋಡಲು ಅಪೇಕ್ಷಿಸುವವರು [illegible]. ೧೪. [illegible] ವ್ಯಕ್ತಿಯಾಗುವರು. ೧೫. ಇದಿಲ್ಲದ [illegible] ಎಷ್ಟಿದ್ದರೂ ವ್ಯರ್ಥ ? ೧೬. ನಮ್ಮ [illegible] ಒಂದು [illegible]......ವೆಂದರೇ [illegible]. ೧೭. [illegible] ಹೇಗಿರಬೇಕೆಂದು [illegible]. ೧೯. ಇದರಿಂದ ತಪ್ಪಿಸಿಕೊಳ್ಳಲು [illegible]. ೨೧. [illegible] ಅದವುಗಳನ್ನೆಲ್ಲಾ [illegible]......[illegible]. ೨೨. [illegible] ಈ ರೂಪದಿಂದ [illegible].

ಮೇಲಿನಿಂದ ಕೆಳಕ್ಕೆ :— ೧. [illegible] ತಿಳಿಯಲು [illegible] ಇದನ್ನು ನೋಡಬೇಕು. ೨. [illegible] ತಮ್ಮ ಮಕ್ಕಳ [illegible]......ಗೆ [illegible]. ೩. ಇದು "ಮಂದ" ನಾಗಿದ್ದರೆ [illegible] ಲಕ್ಷಣ. ೪. [illegible] ಅಥವಾ ಅನೇಕ ವಸ್ತುಗಳಿಗೆ [illegible] ವಿಶೇಷವಾಗಿ [illegible]......ವೆಂದು ಹೇಳುವರು. ೭. ಇದನ್ನು [illegible] ಉಪಯೋಗಿಸುವುದು [illegible] ಇಲ್ಲ. ೯. [illegible]......[illegible]. ೧೦. [illegible] ಇದರಿಂದ [illegible]. ೧೨. [illegible] ಸಂಭವಿಸಿದ [illegible]......ಗಳು. ಈ [illegible] ಸಾಕಷ್ಟು ಹೇಳುವುದು.

ನಮ್ಮ ಏಜೆಂಟರು—ಎಂ. ವಿ. ಎಸ್. ವಾಚ್ ಕಂಪೆನಿ, ಲ್ಯಾನ್ಸ್‌ಡೌನ್ ಬಜಾರ, ಮೈಸೂರು. ಮಿ. ಕೆ. ಮೂರ್ತಿ, ತೆಂಗಿನಕಾಯಿ ವ್ಯಾಪಾರಿಗಳು ನಂ. 46 ನ್ಯೂ ಮಾರ್ಕೆಟ್ ಬೆಂಗಳೂರು ಸಿಟಿ.

ಎಲ್ಲಾ ದಾರಿಗಳೂ ಎಲ್ಲಿ ಸೇರುತ್ತವೆ?

ಮಾರ್ಕೆಟ್, ಸಿನಿಮಾ, ಶಾಲೆಗಳು, ಅರಮನೆ, ಟೌನ್ ಹಾಲ್, ಆಸ್ಪತ್ರೆ ಇವಕ್ಕೆಲ್ಲಾ ಕೇಂದ್ರಸ್ಥಾನವಾವುದು?

ರುಚಿಯಾದ ಫಲಾಹಾರಗಳಿಂದಲೂ, ತಂಪಾದ ಪಾನೀಯಗಳಿಂದಲೂ, ಆಯಾಸ ಪರಿಹಾರ ಮಾಡಿಕೊಳ್ಳುವುದೆಲ್ಲಿ?

ಇಲ್ಲಿಯೇ ಅಲ್ಲವೇ ?

ಶ್ರೀ ಕೃಷ್ಣ ಭವನ

ಮಾರ್ಕೆಟ್ ಚೌಕ, : : ಮೈಸೂರು.

ಧನ್ವಂತರಿ ಆಯುರ್ವೇದ ವಿದ್ವಾನ್ ಬಿ. ವಿ. ಪಂಡಿತರ

- ಬಾಲಸುಧಾ -

ಮಕ್ಕಳ ಪ್ರಾಣ ರಕ್ಷಣೆಯನ್ನು ಮಾಡುವ ಗುಣ ಪಡೆದಿದೆ. ಲಿವರ್ (ಪಿತ್ತಕೋಶ) ಮಕ್ಕಳಿಗೆ ಬರುವ ಜಾಡ್ಯ [illegible] ಪರಿಹರಿಸುತ್ತದೆ. 30 ವರ್ಷಗಳಿಂದಲೂ ಅನುಭವ ಸಿದ್ಧವಾಗಿದೆ—ಮಕ್ಕಳಿಗೆ ನಮ್ಮ ಬಾಲಸಂಜೀವಿನಿಯನ್ನೇ ಉಪಯೋಗಿಸಿರಿ.

ಬಾಲಸುಧಾ ಬೆಲೆ 1 ರೂ. ಬಾಲಸಂಜೀವಿನಿ 4

ಮೈಸೂರು, ಬೆಂಗಳೂರು, ಮದ್ರಾಸುಗಳಲ್ಲಿ ನಮ್ಮ ಏಜೆಂಟರಿದ್ದಾರೆ.

ಧನ್ವಂತರಿ ವೈದ್ಯಶಾಲಾ, ನಂಜನಗೂಡು

ನಿಮಗೆ ಅತ್ಯುತ್ತಮವಾದ ಕಾಫಿ ಪುಡಿ ಬೇಕಾದಲ್ಲಿ ನಮ್ಮಲ್ಲಿ ಬನ್ನಿರಿ.

ನಿಮ್ಮ ಎದುರಿನಲ್ಲಿಯೇ [illegible] ಪುಡಿ ಮಾಡಿ ಕೊಡಲ್ಪಡುವುದು. ಒಂದು ಸಲ ನಮ್ಮ ಕಾಫಿ ಪುಡಿಯನ್ನು ಉಪಯೋಗಿಸಿದರೆ ಅದರ ಗುಣ ನಿಮಗೇ ಗೊತ್ತಾಗುತ್ತದೆ.

ಸೌತ್ ಇಂಡಿಯಾ ಕಾಫಿ ವರ್ಕ್ಸ್ ಕೋ.

ಜಗನ್ಮೋಹನ ಪ್ಯಾಲೇಸ್ ರಸ್ತೆ, ಮೈಸೂರು.

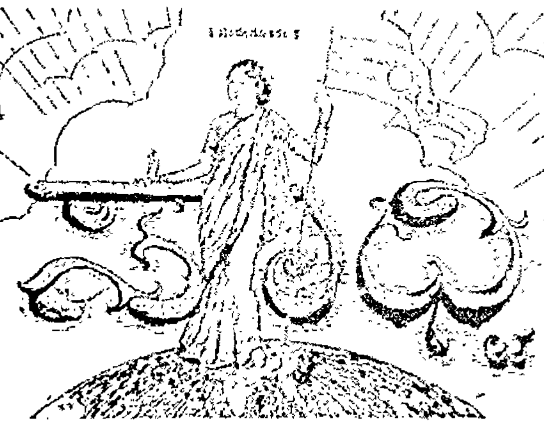

॥ ಸತ್ಯಮೇವೋದ್ಧಾರಮ್ಯಹಮ್ ॥

ರಾಜಧಾನಿಯ ಆಪ್ತೀಯ ವಾರ ಪತ್ರಿಕೆ,

ವೃದ್ಧಪಿತಾಮಹ ಎಂ. ವೆಂಕಟಕೃಷ್ಣಯ್ಯನವರ ಜ್ಞಾಪಕಾರ್ಥವಾಗಿ ಪ್ರಕಟಿಸಲ್ಪಡುತ್ತದೆ.

ಸಂಪಾದಕರು: ಅಗರಂ ರಂಗಯ್ಯ, ಬಿ.ಎ.

ಸಂಪುಟ ೩] MYSORE : MONDAY 13—6—38 — ಮೈಸೂರು : ಸೋಮವಾರ ೧೩—೬—೩೮ [ಸಂಚಿಕೆ ೧೧

ಅಭಿನಂದನೆ

[illegible]

[illegible] ಪತ್ರಿಕೆಗಳು ಹೋಗುತ್ತಿವೆ

[illegible]

ಶ್ರೀ|| ಕೆ. ಟಿ. ಭಾಷ್ಯಂರವರು

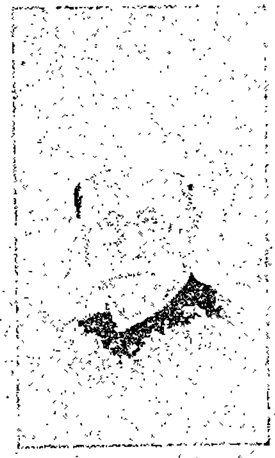

ಕಾಂಗ್ರೆಸ್ ಸಂಘದ ಅಧ್ಯಕ್ಷರು.

[illegible]

ಪ್ರಜಾಪ್ರತಿನಿಧಿ ಸಭೆ

[illegible]

ಭಾಷ್ಯಂರವರ ಪ್ರಭಾವ

[illegible]

ಪ್ರಜಾಪ್ರತಿನಿಧಿ ಸಭೆ

(ಬೇಸಿಗೆ ಅಧಿವೇಶನ)

ದಿವಾನರ ಭಾಷಣದ ಕೆಲವು ಭಾಗಗಳು.

1938 ನೆಯ ಇಸವಿ ಜೂನ್ 10 ನೆಯ ತಾರೀಖು

ಸಭಿಕರುಗಳೇ

[illegible]

ಸರ್ಕಾರದ ಕರ್ತವ್ಯಗಳ ವ್ಯಾಪ್ತಿಯು ಬೆಳೆಯುತ್ತಿರುವ ಪರಿಸ್ಥಿತಿ

[illegible]

ಕೆಲವು ಪೇಟೆಗಳ ಹುಟ್ಟಿನ ಬದ್ಧಿಗಳು

[illegible]

ವಿದ್ಯಾಭ್ಯಾಸ

[illegible]

ವ್ಯವಸಾಯದ ಇಲಾಖೆ

[illegible] 1936–37 ನೆಯ ಸಾಲಿನಲ್ಲಿ 180·66 ಲಕ್ಷ ರೂಪಾಯಿಗಳಾಗಿದ್ದುದು 1937-38 ನೆಯ ಸಾಲಿನಲ್ಲಿ [illegible] 1938-39 ನೆಯ ಸಾಲಿನಲ್ಲಿ [illegible] 122·62 ಲಕ್ಷ [illegible]

[illegible] 1936-37 ನೆಯ ಸಾಲಿನಲ್ಲಿ [illegible] 17 ಲಕ್ಷ 61 ಸಾವಿರ ರೂಪಾಯಿಗಳು. [illegible] 16 ಲಕ್ಷ 26 ಸಾವಿರ [illegible] 17 ಲಕ್ಷ 41 ಸಾವಿರ ರೂಪಾಯಿ [illegible]

[illegible]

(೧೦ ನೆಯ ಪುಟವನ್ನು ನೋಡಿ)

ಪ್ರಜಾ ಪ್ರತಿನಿಧಿ ಸಭೆ

ದಿವಾನರ ಭಾಷಣ

(... ನೆ ಪುಟದಿಂದ ಮುಂದುವರಿದುದು.)

[illegible]

1938ನೆಯ ... 7ನೆ ... 1941 ನೆಯ ...

[illegible]

The Champion Metropolitan College of Commerce, Mysore

PRINCIPAL:

P. Subbaraya Sastry, M.A., M. Commerce (Calcutta), M.A. (Mysore), C. & S. D. (London) etc.

APPLICATIONS FOR ADMISSION for the ensuing courses of study in Short-hand, Book-keeping and Accountancy, Typewriting, Banking, etc. are now being received between 7 & 10 A.M. Forms of Admission and Prospectus can be had through post also on enclosing One Anna in postage stamp.

[illegible]

"ಸಾಧ್ಯವಿಲ್ಲ"

ಎಂದು ಯೋಚಿಸಬೇಡಿ.

[illegible]

ನ್ಯಾಷನಲ್ ಇನ್ಷ್ಯೂರೆನ್ಸ್ ಕಂಪೆನಿ, ಲಿಮಿಟೆಡ್

(ಸ್ಥಾಪಿತ ... — ಕಲ್ಕತ್ತ.)

[illegible]

ಸಾಧ್ವಿ

13—6—38 ನೇ ಸೋಮವಾರ

ವಿದ್ವಾಂಸರ ಭಾಷಣ

[illegible]

ಪತ್ರಿಕಾ ಚಳುವಳಿಯ ಕೃತಜ್ಞತೆ

[illegible]

ಮಹಿಳೆಗೆ ಮಹಾರಾಜರವರ ದಾನ

[illegible]

ಪಾರ್ಕುಗಳ ಮಸೂದೆ

ಸಂಸ್ಥಾನದ ಸಾರ್ವಜನಿಕ ಪಾರ್ಕುಗಳು ಮತ್ತು ತೋಟಗಳನ್ನು ರಕ್ಷಿಸುವುದಕ್ಕಾಗಿ ಸರ್ಕಾರದವರು ಒಂದು ಮಸೂದೆಯನ್ನು ರಚಿಸಿದ್ದಾರೆ. ಇದರ ಪ್ರಕಾರ ಈ ಉದ್ಯಾನವನಗಳಲ್ಲಿ ಜನರ ಪ್ರವೇಶ, ಚಲನ, [illegible] ಸಭೆ, ಭಾಷಣ [illegible] ಮುಂತಾದುವನ್ನು ನಿರೋಧಿಸಬಹುದು. ಅವಶ್ಯಕ ಬಿದ್ದರೆ ಅವುಗಳಲ್ಲಿ ಪ್ರವೇಶಿಸಲು ಟಿಕೆಟುಗಳನ್ನು ಹಾಕಬಹುದು ಮತ್ತು [illegible] ಸರ್ಕಾರದವರು ಪ್ರಕಟಿಸಬಹುದು. [illegible]

[illegible]

ಈ ಕಾನೂನು [illegible] ಪಾರ್ಕುಗಳ [illegible] ಈ ಕಾನೂನು [illegible]

[illegible]

[illegible]

[illegible]

ಪ್ರಜಾ ಪ್ರತಿನಿಧಿ ಸಭೆ

ಬಜೆಟ್ ಅಧಿವೇಶನ

[illegible] ಪ್ರಜಾಪ್ರತಿನಿಧಿ ಸಭೆಯ ಬಜೆಟ್ ಅಧಿವೇಶನವು [illegible] ಆರಂಭವಾಯಿತು. [illegible] ಸಭೆಯು [illegible] ಕಾಂಗ್ರೆಸ್ ಪಕ್ಷ [illegible]

[illegible] "ಸ್ವತಂತ್ರ ಪಕ್ಷ" [illegible]

[illegible]

[illegible]

[illegible]

[illegible]

[illegible]

[illegible]

[illegible]

[illegible]

[illegible]

[illegible]

[illegible]

ಮೈಸೂರು ಕಾಂಗ್ರೆಸ್

[illegible]

ಮೈಸೂರು ಕಾಂಗ್ರೆಸ್ಸಿನ [illegible]

1. ಮೈಸೂರು ಕಾಂಗ್ರೆಸ್ [illegible]

2. ಮೈಸೂರು ಕಾಂಗ್ರೆಸ್ಸಿನ [illegible]

3. [illegible]

ಮೈಸೂರು [illegible]

[illegible]

[illegible]

[illegible]

[illegible]

[illegible]

ಹೊಗೆ ಸೊಪ್ಪು

ಜನರ ಚಟವನ್ನು ಬಿಡಿಸುವುದು ಸಾಧ್ಯವೆ?

ಲೇಖಕರು— ಆಯುರ್ವೇದ ವಿದ್ವಾನ್ ವಿ. ನರಸಿಂಹನ್.

[illegible]

ಹೊಗೆಸೊಪ್ಪಿನಲ್ಲಿ 'ನಿಕೋಟಿನ್' ಎಂಬ [illegible]

[illegible]

ನಮ್ಮ ದೊರೆ

ಲೇಖಕರು:— ಶ್ರೀಧರ ಶರ್ಮ, ಮೈಸೂರು.

[illegible]

'ಹುಟ್ಟಿದ ಹಬ್ಬ' [illegible]

ಮೈಸೂರು,
ತಾ|| ೫-೬-೩೮.

ಶ್ರೀಧರ ಶರ್ಮ, ಮೈಸೂರು.

[illegible]

ಕಾಂಗ್ರೆಸ್ಸಿಗೆ ೩ ಲಕ್ಷ ರೂ. ದಾನ

[illegible]

ಗ್ರಾಮ ಪುನರುಜ್ಜೀವನ ಯೋಜನೆ

ಹಾಸನ ಸಭೆಗೆ ಸತ್ಯನಾರಾಯಣಶೆಟ್ಟರ ಕರಾವು

ಮೈಸೂರು ಜಿಲ್ಲಾ ಸಭೆಯ ಸದಸ್ಯರಾದ ಶ್ರೀ ಕೆ. ಟಿ. ಸತ್ಯನಾರಾಯಣಶೆಟ್ಟರವರು [illegible]

"ಗ್ರಾಮ ಪುನರುಜ್ಜೀವನಕ್ಕಾಗಿ [illegible]"

ಆಕಾಶವಾಣಿ

[illegible]

ಕಣಿಯರ ಬ್ಯಾಂಕ್,
(ಲಿಮಿಟೆಡ್)

ಹೆಡ್ ಆಫೀಸು:— ದೊಡ್ಡ ಪೇಟೆ ಬೆಂಗಳೂರು ಸಿಟಿ.

ಬ್ರಾಂಚ್ ಆಫೀಸ್:— ಮಲ್ಲೇಶ್ವರಂ ಬೆಂಗಳೂರು.

ಬ್ರಾಂಚುಗಳು:—

ಚನ್ನಪಟ್ಟಣ, ಮಂಡ್ಯ, ಮೈಸೂರು, [illegible] ಕೋಲಾರ, ಕೊಳ್ಳೇಗಾಲ, ಮದರಾಸು.

[illegible]

ಫಿಕ್ಸೆಡ್ ಡಿಪಾಜಿಟ್

[illegible]

ಜಿ. ಸಿ. ರಂಗಪ್ಪ,
ಮ್ಯಾನೇಜಿಂಗ್ ಡೈರೆಕ್ಟರ್.

ಚಿತ್ರಶಾಲಾ ಸ್ಪರ್ಧೆ ನಂ. ೫೦

ಬಹುಮಾನ ಪಡೆದವರು

ಸರಿಯಾದ ಉತ್ತರವನ್ನು ಕಳುಹಿಸಿದ್ದ [illegible] ಪ್ರಥಮ ಬಹುಮಾನದ [illegible] 100—0—0 ರೂ. ಗಳನ್ನು ಕೊಟ್ಟಿದ್ದೇವೆ.

ಒಂದು ತಪ್ಪಿನ ಉತ್ತರಗಳನ್ನು ಕಳುಹಿಸಿದ್ದ [illegible] ತಲಾ 5—0—0 ರೂ [illegible] ಶ್ರೀನಿವಾಸರಾವ್ ಬೆಂಗಳೂರು, [illegible] ರಾಮಚಂದ್ರರಾವ್ ಮೈಸೂರು.

ಎರಡು ತಪ್ಪಿನ ಉತ್ತರಗಳನ್ನು ಕಳುಹಿಸಿದ್ದ 6 ಜನರಿಗೆ ತಲಾ 3—0—0 ರೂ. [illegible] ಬೆಂಗಳೂರು.

ಮೂರು ತಪ್ಪಿನ ಉತ್ತರಗಳನ್ನು ಕಳುಹಿಸಿದ್ದ 17 ಜನರಿಗೆ ತಲಾ 2—0—0 ರೂ. [illegible]

ನಾಲ್ಕು ತಪ್ಪಿನ ಉತ್ತರಗಳನ್ನು ಕಳುಹಿಸಿದ್ದ 47 ಜನರಿಗೆ ತಲಾ 1—0—0 ರೂ. [illegible]

[illegible] ಸಂಸ್ಥಾನಗಳು

[illegible]

ಪರಿಷತ್ ಸಮ್ಮೇಳನ

[illegible]

[illegible] 1—7—38 [illegible]

[illegible] ಸಂಸ್ಥಾನದಲ್ಲಿ [illegible]

[illegible]

[illegible]

[illegible]

ಅಮೃತಾಂಜನ

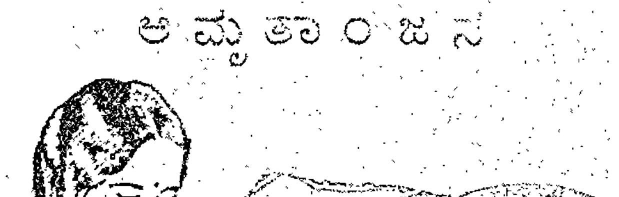

ಶೀಘ್ರವಾಗಿ ಗುಣಪಡಿಸುತ್ತದೆ.

[illegible]

ಅಮೃತಾಂಜನ್ ಲಿಮಿಟೆಡ್

ಮದರಾಸು

ಉದಯಾಸಿ ಆನಂದ ಭವನ ಬ್ರಾಂಚ್

ಇಂಪೀರಿಯಲ್ ಬಿಲ್ಡಿಂಗ್ಸ್, ಕೃಷ್ಣರಾಜಸಾಗರ.

[illegible]

ಬಿ. ಎಸ್. ಎಸ್. ರಾಜು.

ಬ್ರಿಟಿಷ್ ಪ್ರಜಾಭಿವೃದ್ಧಿ

[illegible]

ಬೆಂಗಳೂರಿನಲ್ಲಿ ಸಂಸ್ಥಾನ ಪ್ರತಿನಿಧಿಗಳ ಸಮ್ಮೇಳನ

[illegible]

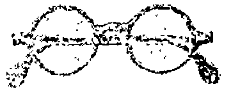

ಟಿ. ಸಿ. ನಟರಾಜ್ ಔಷಧಾಲಯ

ಸರ್ಕ್ಯುಲರ್ ರೋಡು, ಮೈಸೂರು

ಇಲ್ಲಿ ನೇತ್ರಪರೀಕ್ಷೆಯು ಉಚಿತವಾಗಿ ಮಾಡಲ್ಪಡುತ್ತದೆ.

[illegible]

ಕನ್ನಡ ಜ್ಯೋತಿ

[illegible]

ಮಂತ್ರಿಮಂಡಲವನ್ನು ಟೀಕಿಸಿದರೆ ರಾಜದ್ರೋಹವಲ್ಲ

[illegible]

Commercial Cross-Digits Competition No. 19.

ಕಮರ್ಷಿಯಲ್ ಕ್ರಾಸ್ ಡಿಜಿಟ್ಸ್ ಸ್ಪರ್ಧೆ ನಂ. ೧೯

48,000 ರೂ. ಬಹುಮಾನ

ಒಂದೂ ತಪ್ಪಿಲ್ಲದ … 4000 ರೂ. … 1800 ರೂಪಾಯಿನ ಬಹುಮಾನ …

… 41,750 ರೂ. … 6000 ರೂ. 5165 ಜನ ಸ್ಪರ್ಧೆಯಲ್ಲಿ …

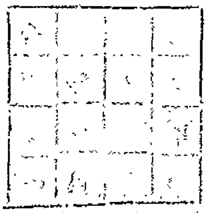

… 34 ಬರುವಂತೆ 1 ರಿಂದ 16 ನೇ ಸಂಖ್ಯೆಯವರೆಗೆ …

ಪ್ರವೇಶ ಧನ :— … 1—8—0 … 22—6—38. … 30—6—38 …

… 1800 ರೂ. …

[illegible]

ಸ್ಪೆಕ್ಟೋಕ್ ಕೆಮಿಕಲ್ಸ್ ಅಂಡ್ ಇಂಡಸ್ಟ್ರಿಯಲ್ ವರ್ಕ್ಸ್,

[illegible] ಬೆಂಗಳೂರು

ನಮ್ಮ ಹಿಂದಿನ ಸ್ಪರ್ಧೆಯ ಸರಿಯಾದ ಉತ್ತರ.

ಮೊದಲನೇ ಸಾಲು 14, 3, 16, 5 ಎರಡನೇ ಸಾಲು 11, 12, 7, 8

ಮೂರನೇ ಸಾಲು 4, 17, 2, 15 ನಾಲ್ಕನೇ ಸಾಲು 9, 6, 13, 10

ಹಿಂದೂ ಸ್ನಾನಕ್ಕೆ

ಅತ್ಯುತ್ತಮವಾದ ಸ್ನಾನದ ಸಾಬೂನು

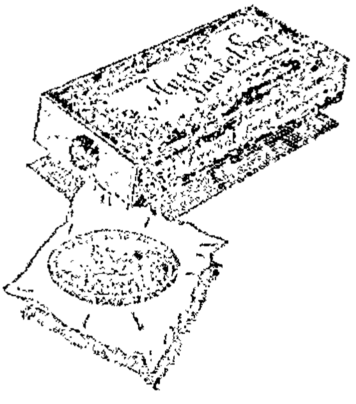

[illegible]

ನಿಮಗೆ ಬೇಕಾಗಿದೆಯೆ?

ಮೈಸೂರು ಗಂಧದ ಸಾಬೂನು

ಎಲ್ಲಾ ಕಡೆಯಲ್ಲಿಯೂ ದೊರೆಯುತ್ತದೆ

ಗೌರ್ನಮೆಂಟ್ ಸಾಬೂನು ಕಾರ್ಖಾನೆ, ಬೆಂಗಳೂರು.

: ವಾರ ಭವಿಷ್ಯ :

ಬರೆದವರು:—ಜ್ಯೋತಿರ್ವಿದ್ಯಾಭೂಷಣ, ಪಂಡಿತ ಶ್ರೀ [illegible] ಬಿ. ಎಸ್. ಪಾಟೀಲ ಮುಳಗುಂದ, ಭಾಗ್ಯೋದಯ [illegible] ಗದಗ.

ತಾರೀಖು 13—6—38 ರಿಂದ 19—6—38 ರ ವರೆಗೆ

ಮೇಷ ರಾಶಿ

ಪ್ರಕೃತಿ ಮತ್ತು ಪ್ರಾಪಂಚಿಕ ಸುಖ [illegible] ಸುಖ ಮಾನಸಿಕ ಸುಖ ದೊರೆಯು[illegible] ಸ್ವೀಕೃತ ಕೆಲಸಗಳು ನೆರವೇರುತ್ತವೆ. ನೌಕರಿ ಧಂದೆ ಉದ್ಯೋಗಗಳು ಸುರಳಿತ ನಡೆಯುತ್ತವೆ. ಈ ಸೋಮವಾರ ನಿಮ್ಮ [illegible] ಕೆಲಸಗಳು, ಈ ದಿವಸ ಒಂದು, ನಾಳೆ ಒಂದು, ಹೀಗೆ ಕ್ರಮೇಣ ಕೆಲಸಗಳು ಆಗುತ್ತ ಹೋಗುತ್ತವೆ. [illegible] ಯೋಗವಿದೆ. ಮಹಾರು [illegible] ಭಯವಿದೆ. [illegible] ಸಾಹಸದ ಕೆಲಸಗಳನ್ನು ಆರಂಭಿಸಿರಿ!

ವೃಷಭ ರಾಶಿ

ಪ್ರಕೃತಿ ಮತ್ತು ಪ್ರಾಪಂಚಿಕ ಸುಖ [illegible] ದೊರೆಯುವುದು. [illegible] ಸ್ಥಿತಿ ಸುಧಾರಿಸುತ್ತ ನಡೆಯುವದು. ನೌಕರಿ ಧಂದೆ ಉದ್ಯೋಗಗಳಲ್ಲಿ ಸಮಾ[illegible] ಯೋಗವಿರುವದು. [illegible] ಕೆಲಸಗಳಲ್ಲಿ ಜಯ ದೊರೆಯುವದು. [illegible] ಜನಗಳ ಆಶ್ರಯ ದೊರೆಯುವದು. [illegible] ಕಾರ್ಯಗಳಲ್ಲಿ ಪ್ರವೃತ್ತಿಯುಂಟಾ[illegible] ಪ್ರವಾಸ ಕಾರ್ಯ [illegible] ಆಗುವದು. [illegible], ವಿಶೇಷ [illegible].

ಮಿಥುನ ರಾಶಿ

ಪ್ರಕೃತಿ ಮತ್ತು ಪ್ರಾಪಂಚಿಕ ಸುಖ ದೊರೆಯುವದೇ ಅಸಂಭವ. ಆದರೆ ಸಾಂಪ[illegible] ಅಡಚಣೆಯೂ [illegible]. ಆ [illegible] ನೌಕರಿ ಧಂದೆ ಉದ್ಯೋಗಗಳಲ್ಲಿ [illegible]! ಕಾಗದಪತ್ರಗಳಲ್ಲಿ [illegible] ಗಳಲ್ಲಿ, ಪ್ರವಾಸ ಕಾರ್ಯದಲ್ಲಿ [illegible]! [illegible] ತ್ರಾಸವು [illegible]. ಪ್ರಕೃತಿ [illegible] ಒಂದೆ ಪಡತಕ್ಕದ್ದು. [illegible], [illegible], ವಿಶ್ವ, ಅನವಶ[illegible]!!

ಕರ್ಕ ರಾಶಿ

ಪ್ರಕೃತಿ ಮತ್ತು ಪ್ರಾಪಂಚಿಕ ಸುಖ [illegible], ಮಾನಸಿಕ ಸ್ಥಿತಿ [illegible] ಪ್ರಕೃತಿ [illegible]. [illegible] ಸ್ಥಿತಿಯು ಸುಧಾರಿಸುವ[illegible]. [illegible] ನೌಕರಿ [illegible] ಗಳಲ್ಲಿ [illegible] ಅನಾರೋಗ್ಯ, ಕಲಹ, [illegible] ಮನೋದ್ವೇಗ!!

ಸಿಂಹ ರಾಶಿ

ಪ್ರಕೃತಿ ಮತ್ತು ಪ್ರಾಪಂಚಿಕ ಸುಖ [illegible]. ಸಾಂಪತ್ತಿಕ ಸ್ಥಿತಿ ಸುಧಾರ[illegible]. ಆರ್ಥಿಕ ಅಡಚಣೆ [illegible]. ನೌಕರಿ ಧಂದೆ ಉದ್ಯೋಗಗಳಲ್ಲಿ [illegible] ಲಾಭ, [illegible] ಇವುಗಳಿಂದ [illegible] ಪ್ರವಾಸ ಕಾರ್ಯ [illegible] ಬೇಕು. ಎಲ್ಲ [illegible] ಸಾಹಸ, [illegible] ಉತ್ಸಾಹ [illegible]. [illegible] ಸಾಧಾರಣ!

ಕನ್ಯಾ ರಾಶಿ

ಪ್ರಕೃತಿ ಮತ್ತು ಪ್ರಾಪಂಚಿಕ ಸುಖ [illegible], ಸಾಂಪತ್ತಿಕ ಸ್ಥಿತಿ [illegible], [illegible] ಗಳಲ್ಲಿ [illegible], [illegible], [illegible] ನೌಕರಿ ಧಂದೆ ಉದ್ಯೋಗಗಳಲ್ಲಿ [illegible]! [illegible], [illegible] ಪ್ರಸಂಗ, ಪ್ರಕೃತಿ [illegible].

ತುಲಾ ರಾಶಿ

ಪ್ರಕೃತಿ ಮತ್ತು ಪ್ರಾಪಂಚಿಕ ಸುಖ, ಮಾನಸಿಕ [illegible] ಸ್ಥಿತಿ [illegible]. ನೌಕರಿ ಧಂದೆ ಉದ್ಯೋಗಗಳಲ್ಲಿ [illegible] ಲಾಭ [illegible]. [illegible] ಕೆಲಸಗಳಲ್ಲಿ [illegible]. [illegible] ಪ್ರವಾಸ [illegible]. [illegible] ಪ್ರಕೃತಿ, ಮತ್ತು [illegible], [illegible]!

ವೃಶ್ಚಿಕ ರಾಶಿ

ಪ್ರಕೃತಿ [illegible], [illegible] ಸುಖ [illegible]? [illegible], ಆರ್ಥಿಕ [illegible] ಕೆಲಸಗಳನ್ನು, [illegible] ಗಳನ್ನು, [illegible] ಗುತ್ತದೆ. [illegible] ಪ್ರಕೃತಿ [illegible].

ಧನು ರಾಶಿ

ಪ್ರಕೃತಿ ಮತ್ತು ಪ್ರಾಪಂಚಿಕ ಸುಖ ದೊರೆಯುವದು. ಸಾಂಪತ್ತಿಕ ಸ್ಥಿತಿ [illegible]. [illegible] ನೌಕರಿ [illegible] ಉದ್ಯೋಗಗಳಲ್ಲಿ [illegible]. ಎಲ್ಲಿ [illegible] ಕೆಲಸಗಳಲ್ಲಿ [illegible] ಯಶ ದೊರೆಯುವದು. [illegible] ಮಾಡಿರಿ.

ಮಕರ ರಾಶಿ

ಪ್ರಕೃತಿ ಮತ್ತು ಪ್ರಾಪಂಚಿಕ ಸುಖ [illegible]. ನೌಕರಿ ಧಂದೆ ಉದ್ಯೋಗಗಳಲ್ಲಿ [illegible] ಕೆಲಸಗಳಲ್ಲಿ [illegible]. [illegible], ಮನೋದ್ವೇಗವಿದೆ!

ಕುಂಭ ರಾಶಿ

ಪ್ರಕೃತಿ ಮತ್ತು ಪ್ರಾಪಂಚಿಕ ಸುಖ, ಮಾನಸಿಕ ಸುಖ, [illegible] ದೊರೆಯು[illegible]. ಸಾಂಪತ್ತಿಕ ಸ್ಥಿತಿ ಸುಧಾರಿಸುತ್ತದೆ. [illegible]. [illegible] ಕೆಲಸಗಳಲ್ಲಿ ಜಯ ದೊರೆಯುತ್ತದೆ. ನೌಕರಿ ಧಂದೆ ಉದ್ಯೋಗಗಳಲ್ಲಿ [illegible]. ಪ್ರವಾಸ ಕಾರ್ಯ [illegible] ಪ್ರಸಂಗ ಬರುವದು, ಲಾಭ, [illegible], ಪ್ರಕೃತಿ ಸ್ವಾಸ್ಥ್ಯ ಯೋಗವಿದೆ. [illegible], [illegible].

ಮೀನ ರಾಶಿ

ಪ್ರಕೃತಿ ಮತ್ತು ಪ್ರಾಪಂಚಿಕ ಸುಖ ದೊರೆಯುವುದು. [illegible]. ಸಾಂಪತ್ತಿಕ ಅಡಚಣೆಯುಂಟಾಗಿ [illegible]. [illegible], [illegible], [illegible] ಕೆಲಸಗಳಲ್ಲಿ [illegible]. [illegible] ಕೆಲಸದ [illegible] ನಡೆಯಬೇಕಾಗ[illegible]. [illegible], [illegible]. [illegible] ಬರದು.

ANANDA SODA FACTORY

Best Aerated Water Suppliers.

Complete Requisites For Aerated Water Manufacturers Available.

ಆನಂದ ಸೋಡಾ ಫ್ಯಾಕ್ಟರಿ

[illegible]

[illegible], ಈ ದೇಶದಲ್ಲಿ [illegible] ಕೇಳಿರಿ.

ನಕಲಿ ಸಾಮಾನಿನ ಮೋಸ ಹೋಗಬೇಡಿರಿ

DRAKSHAMRITA

[illegible] ಶಕ್ತಿಗೆ ಮತ್ತು ಆರೋಗ್ಯಕ್ಕೆ

ದ್ರಾಕ್ಷಾಮೃತ

[illegible]

[illegible] ಅಂತಹ ಮಾತ್ರ [illegible]

[illegible]

ದಮೆ ಹಾರಿ

[illegible]

ವ್ಯವಸ್ಥಾಪಕರು [illegible], ಬೆಳಗಾವಿ.

[illegible]

[illegible]—[illegible] ಪ್ರಿಂಟಿಂಗ್ ಪ್ರೆಸ್,

ಪ್ರಕಾಶಕರು—[illegible] ಪ್ರಿಂಟರ್ ಪ್ರಕಾಶಕ.

ಶ್ರೀ ಧನಲಕ್ಷ್ಮಿ ಕಲಾ ಸ್ಪರ್ಧೆ ನಂ. ೧೩

ಕ್ಲುಪ್ತವಾದ ಬಹುಮಾನಗಳು

೧ನೇ ಬಹುಮಾನ ಸರಿಯಾದ ಉತ್ತರಕ್ಕೆ	ರೂ.	೫೦-೦-೦
೨ನೇ ಬಹುಮಾನ ಒಂದು ತಪ್ಪಿನ ಉತ್ತರಕ್ಕೆ	„	೨೫-೦-೦
೩ನೇ ಬಹುಮಾನ ಎರಡು ತಪ್ಪಿನ ಉತ್ತರಕ್ಕೆ	„	೧೨-೦-೦
೪ನೇ ಬಹುಮಾನ ಮೂರು ತಪ್ಪಿನ ಉತ್ತರಕ್ಕೆ	„	೪-೦-೦
೫ನೇ ಬಹುಮಾನ ನಾಲ್ಕು ತಪ್ಪಿನ ಉತ್ತರಕ್ಕೆ	„	೨-೦-೦

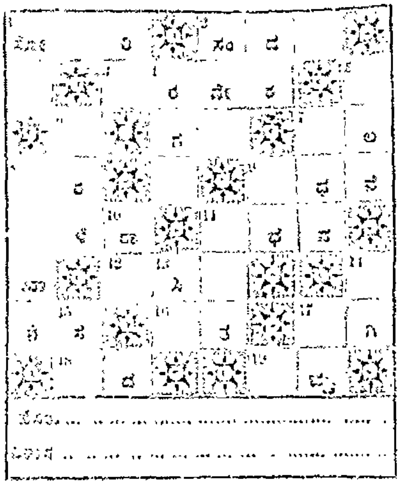

ಬಹುಮಾನಕ್ಕೆ ಯೋಗ್ಯವಾದ ಉತ್ತ [illegible]

ತಾ॥ ೧೮-೬-೩೮

[illegible]

ನಮ್ಮ ಏಜಂಟರುಗಳು:—ತ್ರಿ[illegible] 1. A. N. ಶೆಟ್ಟಿ C/o [illegible] 2. V. [illegible]

ಲವಂಗ ಬಹಿಷ್ಕಾರದ ಸಮಾಪ್ತಿ

[illegible]

ಕಾಂಗ್ರೆಸ್ ಭವನ, [illegible] ಧಾರವಾಡ [illegible]

[illegible]

[illegible]

ಗ್ವಾಲಿಯರ್‌ನಲ್ಲಿ ರಾಜಕೀಯ ಸುಧಾರಣೆ

ಸಮಿತಿಯ ನೇಮಕ

ಗ್ವಾಲಿಯರ್ ಸಂಸ್ಥಾನದಲ್ಲಿ [illegible]

ಪೌರಸಭಾ ಭವನಕ್ಕೆ ಸರ್ ಮಿರ್ಜಾರವರ ನಾಮಾಂಕಿತ

[illegible]

[illegible] ನಂ. 401, [illegible] 3. M. K. [illegible] 4. K. [illegible] 5. N. [illegible] 6. K. R. [illegible] 7. P. R. [illegible] 8. [illegible] C/o [illegible], ಮಂಗಳೂರು.

ಮ್ಯಾನೇಜರ್, ಶ್ರೀ ಧನಲಕ್ಷ್ಮಿ ಕಲಾ ಸ್ಪರ್ಧೆ,

ಪೆಪ್ಪಾಲ್ ಟೌನ್, ಬೆಂಗಳೂರು

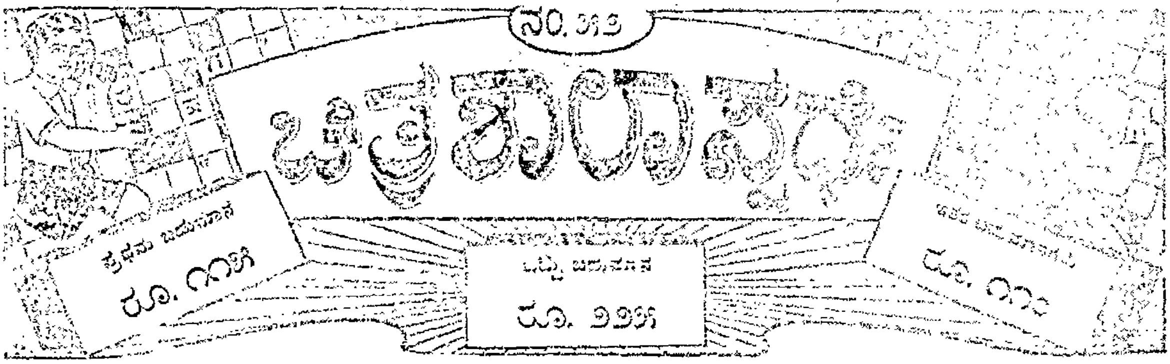

.... ಒಂದು ರೂ. ಗೆ ಆರು ಉತ್ತರಗಳನ್ನು ಕಳುಹಿಸಬಹುದು ....

ಸೂಚನೆ:—ಈ ಸ್ಪರ್ಧೆಯ ಸರಿಯಾದ ಉತ್ತರವು ಸಾ ಧ್ವಿ [illegible] ಬಹುಮಾನವು, ಒಂದು ಮತ್ತು ಎರಡು ತಪ್ಪುಗಳಿಗೆ ಇತರ ಬಹುಮಾನಗಳ [illegible] ಬಹುಮಾನಕ್ಕೆ ಯೋಗ್ಯವಾದ ಉತ್ತರಗಳು ಒಂದಕ್ಕಿಂತ ಹೆಚ್ಚಾಗಿದ್ದರೆ [illegible] ಸ್ಪರ್ಧೆಯು ಮುಗಿದಮೇಲೆ [illegible] ನಾಲ್ಕು ಉತ್ತರಗಳನ್ನು ಕಳುಹಿಸುವವರು ತಮ್ಮ ಎರಡು ಉತ್ತರಗಳನ್ನು [illegible] ಪೋಸ್ಟಲ್ ಆರ್ಡರ್ ಅಥವಾ ಮನಿಯಾರ್ಡರ್ [illegible] (ರಾಯಿನಲ್ಲಿ) [illegible] ನಂತರ ಕಳುಹಿಸುವ ಉತ್ತರಗಳನ್ನು ಸ್ವೀಕರಿಸುವುದಿಲ್ಲ. ಸರಿಯಾದ ಉತ್ತರ [illegible] 11 ನೇ [illegible] ಯಲ್ಲಿ ಪ್ರಕಟಿಸಲಾಗುತ್ತೆ.

ವಿಳಾಸ— ಮ್ಯಾನೇಜರ್, ಚಿತ್ರಕೂಟ ಸ್ಪರ್ಧೆ, [illegible], ಮೈಸೂರು.

ವಿ. ಸೂ.—ನಮ್ಮ ಏಜಂಟರುಗಳು:— [illegible] 46 [illegible] ಬೆಂಗಳೂರು [illegible]

ಎಡದಿಂದ ಬಲಕ್ಕೆ

[illegible]

ಮೇಲಿನಿಂದ ಕೆಳಕ್ಕೆ

[illegible]

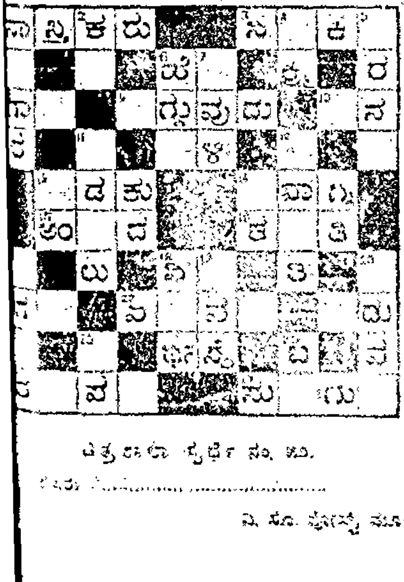

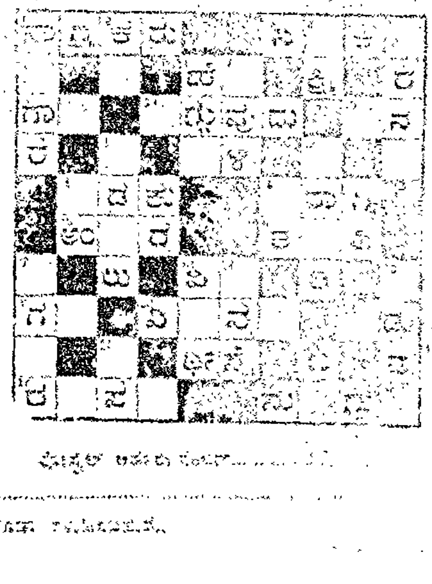

ಚಿತ್ರಕೂಟ ಸ್ಪರ್ಧೆ ನಂ. ೫೬. ಕೂಪನ್ ನಂ... .... ಪೋಸ್ಟಲ್ ಆರ್ಡರು ನಂಬರು... ......

ಹೆಸರು .... ವಿಳಾಸ ....

ವಿ. ಸೂ. ಪೋಸ್ಟು ಮೂಲಕ ಕಳುಹಿಸುವವರು [illegible] 4 ನೇ [illegible]

ನಂ. ೩೮

ಪದಬಂಧ ಸ್ಪರ್ಧೆ

ಪ್ರಥಮ ಬಹುಮಾನ ರೂ 75 : : ಒಟ್ಟು ಬಹುಮಾನ ರೂ. 150 : : ದ್ವಿತೀಯ ಬಹುಮಾನ ರೂ. 75

10—7—38 ರ ಒಳಗಾಗಿ ಬರತಕ್ಕ ಸರಿಯಾದ ಉತ್ತರಕ್ಕೆ ಸ್ಪೆಷಲ್ ಬಹುಮಾನ 10 ರೂಪಾಯಿ.

ಉತ್ತರಗಳು ತಲುಪಬೇಕಾದ ಕಡೆಯ ತಾರೀಖು 20—7—1938.

ನಿಯಮಗಳು.— 1. [illegible] 2. [illegible] 3. [illegible] 4. [illegible] 5. [illegible] 6. [illegible] 7. [illegible] 8. [illegible] 25—7—38 ರ [illegible]

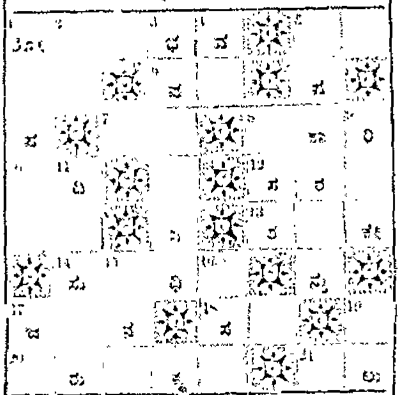

ಪ್ರಕಟನೆಗೆ ಕಳುಹಿಸುವ ಉತ್ತರದ ನಂ ೩೮ ...

[illegible]

ಹೆಸರು ....

ವಿಳಾಸ ....

.... ಪೋಸ್ಟ್ ಆಫೀಸ್ ....

ಕಠಿಣವಾದ ಪದಗಳಿಗೆ ಸುಳಿವುಗಳು: [illegible]

[illegible]

ಪ್ರಿಯ ಕಷ್ಟ.

ನಮ್ಮ ಏಜೆಂಟರು—ಎಂ. ಎಸ್. [illegible] ಕಂಪೆನಿ, [illegible] ಬಜಾರ್, ಮೈಸೂರು. [illegible] ನಂ. [illegible] ಬೆಂಗಳೂರು ಸಿಟಿ

ಎಲ್ಲಾ ದಾರಿಗಳೂ ಎಲ್ಲಿ ಸೇರುತ್ತವೆ?

ಮಾರ್ಕೆಟ್, ಸಿನಿಮಾ, ಸಾರ್ಗಗಳು, ಅರಮನೆ, ಟೌನ್ ಹಾಲ್, ಆಸ್ಪತ್ರೆ ಇವಕ್ಕೆಲ್ಲಾ ಕೇಂದ್ರಸ್ಥಾನವಾವುದು?

ರುಚಿಯುಳ್ಳ [illegible] ತಿಂಡಿಗಳಿಂದಲೂ, [illegible] ಅಗಣಿತ [illegible] ಕೊಡುವುದಿಲ್ಲ?

ಇಲ್ಲಿಯೇ ಅಲ್ಲವೇ?

ಶ್ರೀ ಕೃಷ್ಣ ಭವನ

ಮಾರ್ಕೆಟ್ ಚೌಕ, : : ಮೈಸೂರು.

[illegible] ವಿದ್ವಾನ್ ಬಿ. ವಿ. ಪಂಡಿತರ

— ಬಾಲ ಸುಧಾ —

[illegible]

ಬಾಲ ಸುಧಾ [illegible]

[illegible] ನಂಜನಗೂಡು

ನಿಮಗೆ ಅತ್ಯುತ್ತಮವಾದ ಕಾಫಿ ಪುಡಿ ಬೇಕಾದಲ್ಲಿ

ನಮ್ಮಲ್ಲಿಗೆ ಬನ್ನಿ.

[illegible]

[illegible] ಕಾಫಿ [illegible]

[illegible] ಮೈಸೂರು.

ದಿವಾನರ ಮುಕ್ತಾಯ ಭಾಷಣ

ಪತ್ರಿಕಾ ಮಸೂದೆ ತಪ್ಪಿದ್ದಲ್ಲ.

ಕಳೆದ ಶುಕ್ರವಾರ ಪ್ರಜಾಪ್ರತಿನಿಧಿ ಸಭೆಯ ಮುಕ್ತಾಯವಾದ ಕಾಲದಲ್ಲಿ ದಿವಾನರು ಮಾಡಿದ ಭಾಷಣದ ಸಾರಾಂಶ:—

ಅತ್ಯಂತ ಸ್ವಾರಸ್ಯವಾದ ಮತ್ತೊಂದು ಅಧಿವೇಶನವನ್ನು ಈಗ ತಾನೆ ನಾವು ಮುಗಿಸಿದ್ದೇವೆ. ನಮ್ಮೆಲ್ಲರ ಪ್ರಯತ್ನಕ್ಕೆ ತಕ್ಕ ವಿಶ್ರಾಂತಿಯು ಬೇಕಾಗಿದೆ. ಎಲ್ಲಾ ವಿಷಯಗಳನ್ನೂ ನಾವು ಚರ್ಚೆಮಾಡಲಾಗದಿದ್ದರೂ ಸದಸ್ಯರ ಅಭಿಪ್ರಾಯಗಳನ್ನು ತಿಳಿದುಕೊಂಡಿದ್ದೇವೆ.

ಸಭೆಯಲ್ಲಿ ಪ್ರಕಟವಾದ ಕೆಲವು ಅಭಿಪ್ರಾಯಗಳು ಕೇವಲ ಸಮಯೋಚಿತವಾಗಿ ನನಗೆ ಕಂಡು ಬಂದವು. ಕೃತಕ ಉದ್ಯೋಗಕ್ಕಾಗಿ [illegible] ಈ ಸಭೆಯು [illegible] ಹೊಸ ಕೈಗಾರಿಕೆಗೆ ಸಂಬಂಧಪಟ್ಟ [illegible] ವಿಷಯದಲ್ಲಿ [illegible] ನಾನು ನಂಬಿಲ್ಲ. ಇತರ ದೇಶಗಳಲ್ಲಿ ಕೃತಕರೂ, ಸರ್ಕಾರರೂ [illegible] ಬಗವೇಕೆಂದು [illegible]. ಕೃತಕ ಅಭಿವೃದ್ಧಿಗೆ ಸಾಧಕವಾದ ಕಾರ್ಯಕ್ರಮಗಳನ್ನು ನಾವು ಕೈಕೊಂಡರೆ ಅದನ್ನು ನಿರಂತರ ಪ್ರವರ್ತನೆಯೆಂದು ಭಾವಿಸುವವರು ನಮ್ಮಲ್ಲಿದ್ದಾರೆ.

ಸಾರ್ವಜನಿಕ ಸಾರ್ಕರಗಳ ಮಸೂದೆಯ ವಿಷಯವೂ ನನಗೆ ಆಶ್ಚರ್ಯವನ್ನುಂಟುಮಾಡಿದೆ. ನಮ್ಮ ಉದ್ಯಾನ ನಗರಗಳಲ್ಲಿ ಸರ್ಕಾರದವರಿಗೆ ಪ್ರತ್ಯೇಕವಾದ ಪೆನ್ಷನು [illegible] ವಿಶ್ರಾಂತಿ ಮತ್ತು ವಿನೋದಗಳಿಗಾಗಿ ಅವುಗಳು ಕುಟುಂಬವಾಗಿರಬೇಕೆಂದು ನಾವು ಬಯಸುತ್ತೇವೆ. ಸಾರ್ಕರಗಳು ರಾಜಕೀಯ ಸಭೆಗಳ ರಂಗಸ್ಥಳಗಳಾಗಬಾರದೆಂದೂ, ರಾಜಕೀಯ ಭಾಷಣಗಳನ್ನು ಕೇಳುವುದೂ ಒಂದು ವಿನೋದವೆಂದೂ ಹೇಳುವ ಅಭಿಪ್ರಾಯವು ನನಗೆ ಬಹಳ ವಿಚಿತ್ರವಾಗಿ ಕಾಣುತ್ತದೆ. ಆದರೂ ಈ ಸಭೆಯ ಅಭಿಪ್ರಾಯವನ್ನು ಮನ್ನಿಸಿ ತಮ್ಮ [illegible] ಆ ಮತ್ತೊಂದು ಮಸೂದೆಯನ್ನು ನಾವು [illegible] [illegible] ಆ ಮಸೂದೆ [illegible] ನಮ್ಮ [illegible]

ಪತ್ರಿಕಾ ಪ್ರಪಂಚವು [illegible] ನಿರ್ಬಂಧಗಳನ್ನು [illegible] ಬಹಳ ಉಪಯುಕ್ತವಾದ ಸಾಧನ [illegible] ಗಣಿಸಿದ್ದೇವೆ. ಆದರೆ ತನ್ನ ಹೀನ [illegible] [illegible] ಕೆಲವು ಪತ್ರಿಕೆಗಳು [illegible] ಈ ಬಹಳ [illegible]

ಪ್ರಚುರವಂತೆ ಮಾಡುವ ಪದ್ಧತಿಯನ್ನಾದರೂ ಸರಿಪಡಿಸಿಕೊಳ್ಳಲೇಬೇಕು. ಇದು ಬಹಳ ಕಷ್ಟತರವಾದ ಕಾರ್ಯವಾದುದನ್ನು ಪತ್ರಿಕೋದ್ಯೋಗಿಗಳು ಪತ್ರಿಕೆಗಳನ್ನು ನೋಡುವವರ [illegible] ತಿಳಿಯಬೇಕು.

ನಮ್ಮಲ್ಲಿ ಕೆಲವರ ನಾಯಕರು [illegible] ಬ್ರಿಟಿಷ್ ಇಂಡಿಯಾದಲ್ಲಿರುವ ಶಾಸನವನ್ನು ಅನುಸರಿಸಿ ನಾವು ಮಸೂದೆಯನ್ನು ತಂದಿದ್ದೇವೆ. ಈಗ ಹಿಂದೂ ಅದನ್ನು ಪ್ರತಿಬಂಧಿಸುತ್ತಿದೆ. [illegible] ರಂಗೂನ್ ನಂತಹ ನಾಡಿನ [illegible] [illegible] ಬೇರೆ ವಿಷಯವನ್ನು [illegible] ವರ ಅಭಿಪ್ರಾಯವನ್ನು ಅನುಸರಿಸಿ, ಬ್ರಿಟಿಷ್ ಇಂಡಿಯಾದ [illegible] ಅಧಿಕಾರಿಗೆ ತರುವ ನಮ್ಮ ಪ್ರಯತ್ನವನ್ನು ಬೆಂಬಲಿಸಲು ನಾವು ನಿಶ್ಚಯಿಸಿದ್ದೇವೆ. ಅದ್ದರಿಂದ ಈ ಮಸೂದೆಯನ್ನು ನಿಮ್ಮ ಸಭೆಯ ಮುಂದೆ ಇಡುತ್ತೇನೆ. ಅಲ್ಲಿ ಅದು [illegible] ಒಂದು ಹೊಸ ಸಮಿತಿಯ ಪರಿಶೀಲನೆಗೆ ಅದನ್ನು ಒಪ್ಪಿಸುತ್ತೇನೆ.

ಪ್ರತಿ ದಿನದ ಸುದ್ದಿಗಳನ್ನು ಪ್ರಪಂಚಕ್ಕೆ ಹರಡಿ ನ್ಯಾಯದ ಕೈಗಾರಿಕೆಗಳನ್ನು ಅಭಿವೃದ್ಧಿಪಡಿಸಿ, ಪ್ರಜಾಭಿಪ್ರಾಯವನ್ನು ಪ್ರತಿಬಿಂಬಿಸಿ, ರೂಪುಗೊಳಿಸಿ, ಯಾವ ರಾಜ್ಯಾಂಗವೂ ಎಂದೂ ಉಪಾಯಿಸಲಾರದ ಪರಿಶೋಧನೆಯನ್ನು ಸರ್ಕಾರದ ಮೇಲೆ ಬೀರುವ ಆಧುನಿಕ ನಾಗರಿಕತೆಯ ಪರಿಪೂರ್ಣವಾದ ಸಂಸ್ಥೆಯೇ ವರ್ತಮಾನ ಪತ್ರಿಕೆಯೆಂದು ವಿವರಿಸಲ್ಪಟ್ಟಿದೆ. ಈ ಅರ್ಥಕ್ಕೆ ಅನುಸಾರವಾಗಿ ನಮ್ಮ ಪತ್ರಿಕೆಗಳು ವರ್ತಿಸುವಂತೆಲ್ಲಾ ಅವುಗಳ ಅಂತಸ್ತು ಪ್ರಾಮುಖ್ಯವೂ ಬೆಳೆಯುತ್ತವೆ. ಅವುಗಳ ಮೇಲಿರಬೇಕಾದ ಪರಿಶೋಧನೆಯ ಆವಶ್ಯಕತೆಯೂ ಕಡಿಮೆಯಾಗುವುದು ದೇವರ ಸಂಕಲ್ಪವಿರುವುದು.

ನಮ್ಮ ಸಂಸ್ಥಾನದ ಸಾಮಾನ್ಯ ಸ್ಥಿತಿಗತಿಗಳನ್ನು ಪರಿಶೀಲಿಸುವಾಗ ಭಾರತದ ಇತರ ಪ್ರದೇಶಗಳ ಸ್ಥಿತಿಗತಿಗಳೊಡನೆ ಹೋಲಿಸಿ ನೋಡಬೇಕು. ಆಗಲೇ ನಾವು ಎಷ್ಟು ಅತೃಪ್ತಿಗೊಳಗಾಗಿದ್ದೇವೆಂಬುದು ಗೊತ್ತಾಗುವುದು.

ನನ್ನ ವಿಷಯವಾಗಿ ನಿಮ್ಮಲ್ಲಿ ಕೆಲವರು ಬಹಳ ಹಿತವಾದ ಮಾತುಗಳನ್ನಾಡಿದ್ದೀರಿ. ನಿಮಗೆ ನಾನು ಧನ್ಯವಾದವನ್ನು ಹೇಳುವುದೇನೆಂದರೆ ಶ್ರೀಮನ್ಮಹಾರಾಜರವರ ಮತ್ತು ಅವರ ಪ್ರಜೆಗಳ ಮಧ್ಯೆ ಸೇವಕನಾಗಿ, ನಾನು ಸರ್ವ ವರ್ಗಗಳವರ ನಿಮ್ಮ ಹಿತವನ್ನೇ ಗಮನಿಸಿಯೂ, ರಾಜಕೀಯ ಅಂತಸ್ತು, ಸಾಮಾಜಿಕ, ಆರ್ಥಿಕ ಅಭಿವೃದ್ಧಿಗಳಲ್ಲಿ ನಾವು ಪ್ರಪಂಚದ ಮುನ್ನಡೆಯನ್ನು [illegible] [illegible] ಪ್ರಯತ್ನಿಸುವಂತೆ [illegible] [illegible] ನನ್ನ ಪ್ರಾರ್ಥನೆಯಾಗುತ್ತದೆ.

[illegible] ಮುಂದಿನ [illegible] [illegible] [illegible] ನಿಮ್ಮ [illegible] ಅನುಭವವನ್ನು [illegible] [illegible] ನಂಬುತ್ತೇನೆ.

ಜೆಕೊಸ್ಲೊವಕ್ಯಾದಲ್ಲಿ ನೂತನ ರಾಜ್ಯಾಂಗ ರಚನೆ

ಜೆಕೊಸ್ಲೊವಕ್ಯಾದಲ್ಲಿ ಜರ್ಮನ್ ಅಲ್ಪಸಂಖ್ಯಾತರ ಕಲಹವು ಕೊನೆ ಮುಟ್ಟದೆ ಇದೆ. ಅವರ ಪ್ರಕಾರ [illegible] [illegible] ಅಧಿಕಾರ [illegible] [illegible] ಸ್ವರಾಜ್ಯವನ್ನು ಪಡೆಯುವುದಾಗಿ ಪ್ರಕಟಿಸಿದ್ದಾರೆ. ಮುಖ್ಯವಾಗಿ [illegible] [illegible] ಸ್ವತಂತ್ರರು. [illegible] [illegible] ಜೆಕೊಸ್ಲೊವಕ್ಯಾದ ಮಂತ್ರಿಯನ್ನು [illegible] [illegible] [illegible] [illegible] [illegible] ಈ ಸ್ವರಾಜ್ಯ [illegible] [illegible] ಹಿಟ್ಲರರ ಬೆಂಬಲ [illegible] [illegible] ಅನೇಕ ಪ್ರಯತ್ನಗಳು ಅವರನ್ನು [illegible] ಪ್ರೋತ್ಸಾಹಿಸುತ್ತಿದ್ದಾರೆ.

ಹೊಸ ರಾಜ್ಯಾಂಗದ ಪ್ರಕಾರ ಪ್ರಜೆಗಳು ಮಂತ್ರಿಯ [illegible] ಪ್ರಜೆಗಳು [illegible] ಆದರೆ [illegible] [illegible] ಮಂತ್ರಿಗಳು [illegible] [illegible] [illegible] [illegible] [illegible] [illegible] ಇವೆ. [illegible] ಮಂತ್ರಿಯ [illegible] [illegible] ಸ್ವತಂತ್ರ ಅಧಿಕಾರವು ಕೊಡಲ್ಪಟ್ಟಿದೆ.

ಈ ಶಾಸನವನ್ನು ಆರಂಭದಲ್ಲಿ [illegible] [illegible] ಹೊಸ್ತು [illegible] [illegible] ಲಕ್ಷ ಜನ [illegible] [illegible] [illegible] ಮುಂದೆ ಹೋಗಿದೆ.

ಅದನ್ನು [illegible] [illegible] [illegible]

ಹಿಟ್ಲರ್ ಹಕ್ಕುಗಳನ್ನು ಕಿತ್ತುಕೊಳ್ಳಲಾಯಿತು

[illegible] [illegible] [illegible] [illegible] [illegible] [illegible] [illegible] [illegible] [illegible] [illegible] [illegible] [illegible]

ಪತ್ರಿಕಾ ಶಾಸನ

ಕಳಗೆ ಬೇಕು ಮೇಲೆ ನಾಕ.

ದೇಶೀಯರ ಪಕ್ಷ [illegible]

[illegible] [illegible] [illegible] [illegible] [illegible] [illegible] [illegible] [illegible]

ಕಾರ್ಮಿಕರ ಬ್ಯಾಂಕ್,

(ಲಿಮಿಟೆಡ್)

ಹೆಡ್ ಆಫೀಸು:— ಹೊಸ ತರಗು ಪೇಟೆ, ಬೆಂಗಳೂರು ಸಿಟಿ.

ಬ್ರಾಂಚ್ ಆಫೀಸ್:— [illegible] ಬೆಂಗಳೂರು.

ಬ್ರಾಂಚುಗಳು:—

[illegible] [illegible] [illegible] [illegible]

[illegible] [illegible]

[illegible] [illegible]

ಸಾಧ್ವಿ

೨೦—೬—೩೮ ನೇ ಸೋಮವಾರ

ಒಂದು ವಾರದ ಫಲಿತಾಂಶ

ಪ್ರಜಾಪ್ರತಿನಿಧಿ ಸಭೆಯು ಒಂದು ವಾರ ಕಾಲ ಚರ್ಚೆಗಳನ್ನು ನಡೆಸಿ ಕಳೆದ ಬುಧವಾರ ಮುಕ್ತಾಯವಾಯಿತು. ಎಂದಿನಂತೆ ಪ್ರಶ್ನೋತ್ತರಗಳೂ, ಸರ್ಕಾರಿ ಮಸೂದೆಗಳೂ, ಬಜೆಟ್ ಬೇಡಿಕೆಗಳೂ, ಠರಾವುಗಳೂ, ಖಾಸಗಿ ಮಸೂದೆಗಳೂ ಇದ್ದುವು. ಸರ್ಕಾರದವರು ತಂದಿದ್ದ ಮಸೂದೆಗಳ ಪೈಕಿ ಸಂಸ್ಥೆಗಳ ರಿಜಿಸ್ಟ್ರೇಷನ್ ವಿಷಯವಾಗಿಯೂ, ಸೇವಿಂಗ್ಸ್ ಬ್ಯಾಂಕ್ ಡಿಪಾಜಿಟ್ಟುಗಳ ವಿಷಯವಾಗಿಯೂ ತಂದಿದ್ದ ಮಸೂದೆಗಳು ವಿಶೇಷ ಚರ್ಚೆಯಿಲ್ಲದೆ ಪಾಸಾದವು. ಸಿಗರೇಟನ್ನು ತಯಾರಿಸಲಾಗುವ ಹೊಗೆಸೊಪ್ಪನ್ನು ಬೆಳೆಯುವ ವಿಷಯದಲ್ಲಿ ತಂದಿದ್ದ ಮಸೂದೆಯು ಅಲ್ಪಸ್ವಲ್ಪ ಬದಲಾವಣೆಯೊಡನೆ ಅಂಗೀಕೃತವಾಯಿತು. ಸಾಹುಕಾರರ ಮಸೂದೆಯು ವಾಪಸು ತೆಗೆದುಕೊಳ್ಳಲ್ಪಟ್ಟಿತು. ಪತ್ರಿಕಾ ಶಾಸನದ ಮಸೂದೆಯು ಒಂದೂವರೆ ದಿನಗಳವರೆಗೆ ದೀರ್ಘವಾಗಿ ಚರ್ಚಿಸಲ್ಪಟ್ಟು ಬಹುಮತದಿಂದ ತಿರಸ್ಕೃತವಾಯಿತು. ಠರಾವುಗಳ ಮೇಲಿನ ಚರ್ಚೆಯು ವಿಶೇಷವಾಗಿ ಉತ್ತಮ ದರ್ಜೆಯಲ್ಲಿಯೇ ನಡೆಯಿತು.

ಸಭೆಯು ಈಚೀಚೆಗೆ ಬಹಳ ಉತ್ತಮವಾದ ತರಗತಿಯನ್ನು ಮುಟ್ಟುತ್ತಿರುವುದು ಸಂತೋಷದ ವಿಷಯ. ಅಧಿಕಾರಿಗಳೂ ಸಹ ಸಭೆಯ ಗೌರವವನ್ನೂ ಸಮರ್ಪಕವಾಗಿ ತಿಳಿಯುತ್ತಿದ್ದಾರೆ. [illegible]

[illegible]

ವಿಮಾನಾಪಘಾತದ ವಿಚಾರಣೆ ಬಹಿಷ್ಕಾರ

[illegible]

[illegible]

[illegible]

[illegible]

ಶಾಸನ ಸಭೆಯಲ್ಲಿ ಪತ್ರಿಕಾ ಮಸೂದೆ

[illegible]

ಗ್ರಾಮ ನೌಕರರ ನಾಗರಿಕ ಹಕ್ಕುಗಳು.

[illegible]

ಇತ್ತ ದರಿ; ಅತ್ತ ಪುಲಿ!

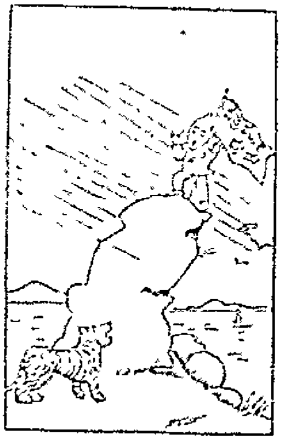

[illegible]

ಮೈಸೂರು ಜನಾಂಗ ಸಂಸ್ಥಾನ ದಾಸ್ಯದಲ್ಲಿದೆ?

[illegible]

ಪಾರ್ಕುಗಳ ಮಸೂದೆ ನಾಪಸ್ಸಾಯಿತು

ಪಾರ್ಕುಗಳಿಗೆ ಪ್ರವೇಶಮಾಡುವ ಸಂಬಂಧವಾಗಿ ಕೆಲವು ನಿಯಮಗಳನ್ನು ವಿಧಿಸಿ ಸರ್ಕಾರದವರು ಒಂದು ಮಸೂದೆಯನ್ನು ಮಾಡಿದ್ದರು. ಅದರ ಪ್ರಕಾರ ವಾಗಿ ಪಾರ್ಕುಗಳಲ್ಲಿ ಸಭೆ ಸೇರಲು ಅಪ್ಪಣೆ ಪಡೆಯಬೇಕಾಗಿತ್ತು. ... ಪಾರ್ಕುಗಳಲ್ಲಿ ಸಂಬಂಧ ... ಬಹಿರಂಗ ಸಭೆಗಳಿಗೆ ... ವಿರೋಧಿಸಲಾಯಿತು.

ಜನಪರ ... ಸರ್ಕಾರದವರು ಹೇಳಿದ ಮಾತು ... ಸರ್ಕಾರದವರು ಹೇಳಿದರು.

ಆದರೆ ಶಾಸನಸಭೆಯಲ್ಲಿ ... ಪ್ರತಿಭಟಿಸಿದರು. ... ಬಹಿರಂಗ ಸಭೆಗಳಿಗೂ, ಸಂತೋಷ ಕೂಟಗಳಿಗೂ ಸಂಬಂಧಪಟ್ಟ ನಿರ್ಬಂಧವನ್ನು ತೆಗೆದು ... ನ್ಯಾಷನಲ್ ಲೀಗಿನವರು ... ವಿರೋಧಿಸಿದರು. ... ಸರ್ಕಾರದವರು ಈ ಮಸೂದೆಯನ್ನು ವಾಪಸು ತೆಗೆದುಕೊಂಡರು. ... ಸರ್ಕಾರದವರು ... ವನ್ನು ತಿಳಿಸುವರೆ?

ಬೆಂಗಳೂರಿನಲ್ಲಿ ನಮ್ಮ ಏಜೆಂಟರು

ನಮ್ಮ ಪತ್ರಿಕೆಯು ಬೆಂಗಳೂರಿನ ಏಜೆಂಟರಾದ ಎಮ್. ಕೆ. ಮೂರ್ತಿಯವರು ತಮ್ಮ ಅಂಗಡಿಯನ್ನು ಹೊಸ ನಂಬರಿಗೆ ... ನಂಬರಿನ ಬಿಲ್ಡಿಂಗಿಗೆ ಬದಲಾಯಿಸಿರುತ್ತಾರೆ. ವಾಚಕರು ಅಲ್ಲಿ ಪತ್ರಿಕೆಗಳನ್ನು ಪಡೆಯಬಹುದು.

ಪಂಡಿತ ಮಂಡಲಿ

ನಾಲ್ಕನೆಯ ಮಹಾ ಸಮ್ಮೇಳನ

ಕಳೆದ ರುಕ್ಮಿಣಿಯ ಪ್ರಾತಃಕಾಲ ಶ್ರೀ ಮನ್ಮಹಾರಾಜರವರ ಸಂಸ್ಕೃತ ಮಹಾ ಪಾಠಶಾಲೆಯಲ್ಲಿ ವಿದ್ಯಾದಾಯಾ ಪಂಡಿತ ಮಂಡಲಿಯ ನಾಲ್ಕನೆಯ ಮಹಾಸಭೆಯನ್ನು ಪ್ರಥಮ ಸಚಿವರಾದ ರಾಜಮಂತ್ರಪ್ರವೀಣ ಎಸ್. ಪಿ. ರಾಜಗೋಪಾಲಾಚಾರಿಯವರು ಪ್ರಾರಂಭಿಸಿದರು.

ವಿದ್ವಾನ್ ಸಿ. ಎಸ್. ನಾರಾಯಣ್ಯಂಗಾರರವರು, ಡಾ|| ಸಿ. ರಂಗಸ್ವಾಮಿಯವರೂ ಸ್ವಾಗತಾರ್ಥ ಪದ್ಯಗಳನ್ನು ಹಾಡಿದರು. ... ಸ್ವಾಗತ ಭಾಷಣ ಮಾಡಿದರು. ... ಸಂಸ್ಕೃತ ... ಸಂದೇಶಗಳನ್ನು ಓದಿದರು.

ಪ್ರಥಮ ಸಚಿವರು ತಮ್ಮ ಭಾಷಣದಲ್ಲಿ ಈ ಉತ್ಸವದಲ್ಲಿ ಭಾಗವಹಿಸಲು ತಮಗಾದ ಸಂತೋಷವನ್ನು ವ್ಯಕ್ತಪಡಿಸಿದರು. ... ಪಂಡಿತರು ತಮ್ಮ ಸಾಹಿತ್ಯದಲ್ಲಿ ಪ್ರವೀಣರಾಗಬೇಕಲ್ಲದೆ, ... ಪಂಡಿತರಿಗೂ ... ಅಭಿಪ್ರಾಯವನ್ನು ಹೇಳಿದರು.

ಅನಂತರ ಸಮ್ಮೇಳನದ ಅಧ್ಯಕ್ಷರಾದ ... ಮಹಾಮಹೋಪಾಧ್ಯಾಯ ... ಸಭೆಯ ಗಮನಕ್ಕೆ ತಂದು ... ಸಭೆ ಮುಗಿಯಿತು.

ನ್ಯಾಷನಲ್ ಲೀಗ್

ನಮ್ಮ ಸಂಸ್ಥಾನದಲ್ಲಿ ಕಾಂಗ್ರೆಸ್ ಪಕ್ಷವಲ್ಲದೆ ನ್ಯಾಷನಲ್ ಪಕ್ಷ ಮತ್ತು ಸ್ವತಂತ್ರ ಪಕ್ಷಗಳೆಂಬ ಎರಡು ಸಂಗಡಗಳೂ ಇದ್ದವು. ಅವು ಕೇವಲ ಸಣ್ಣ ಗುಂಪುಗಳು. ... ಅದ್ದರಿಂದ ಈ ಎರಡು ಸಂಗಡಗಳೂ ಒಂದಾಗಿ ಈಗ ನ್ಯಾಷನಲ್ ಲೀಗ್ ಎಂಬ ಹೆಸರಿನ ಸೇರಿವೆ. ಅದಕ್ಕೆ ಮಿ|| ಎಸ್. ಸಿ. ಸುಬ್ಬಯ್ಯನವರು ಮುಖಂಡರು. ... ಸಂಸ್ಥಾನದ ಅಭಿವೃದ್ಧಿಗೆ ಸಾಧಕವಾದ ಕಾರ್ಯಕ್ರಮಗಳನ್ನು ಕೈಕೊಳ್ಳುವುದು ಇವೇ ಈ ಸಂಗಡದ ಧ್ಯೇಯಗಳು. ... ಲೀಗ್ ಎಂಬ ಹೆಸರನ್ನು ... ಗೊತ್ತಾಗಿದೆ.

"ಪ್ರಜಾಮತ" ಪಂಡಿತೂ ಬರಕೂಡದು

ಮುಂಬೈಯಲ್ಲಿ ಪ್ರಕಟವಾಗುತ್ತಿರುವ "ಪ್ರಜಾಮತ" ಪತ್ರಿಕೆಯು ಬೆಂಗಳೂರು ... ಆಜ್ಞೆ ಮಾಡಿದ್ದಾರೆ. ... "ಪ್ರಜಾಶಕ್ತಿ" ಯೂ ಹೊರಬರುವುದಕ್ಕೆ "ಪ್ರಜಾಮತ" ... "ಪ್ರಜಾಮತ" ವೇ ಬರುತ್ತಿತ್ತು. ... "ಪ್ರಜಾಮತ" ಪತ್ರಿಕೆಯ ಪ್ರತಿಗಳನ್ನು ಪೋಲೀಸರು ವಶಪಡಿಸಿಕೊಂಡರು.

ಶ್ರೀ ರಾಮಕೃಷ್ಣಾಶ್ರಮ

ರಾಜಧಾನಿಯಲ್ಲಿ ಕಳೆದ ವರ್ಷ ನಡೆದ ಶ್ರೀ ರಾಮಕೃಷ್ಣ ಪರಮಹಂಸರ ಶತಮಾನೋತ್ಸವದ ವರದಿಯು ನಮ್ಮ ಹಸ್ತಗತವಾಗಿದೆ. ಅದರಲ್ಲಿ ಉತ್ಸವ ಸಮಿತಿಯ ಸದಸ್ಯರ ಪಟ್ಟಿ, ಅವರು ಕೈಕೊಂಡ ಕಾರ್ಯಕ್ರಮಗಳು, ಮೆರವಣಿಗೆ ಮೊದಲುಗಳು, ಮತ್ತು ಉಪನ್ಯಾಸ, ಸಭೆ, ಸಂಗೀತ, ಅನ್ನದಾನ ಮುಂತಾದುವುಗಳ ವಿವರಣೆಗಳಿವೆ. ಅಲ್ಲದೆ ಶ್ರೀ ಪರಮಹಂಸರ ವಿಷಯವಾಗಿ ಜಗದ್ವಿಖ್ಯಾತರಾದ ವ್ಯಕ್ತಿಗಳು ಹೇಳಿರುವ ಅಭಿಪ್ರಾಯಗಳೂ ಕೊಡಲ್ಪಟ್ಟಿವೆ. ಪರಮಹಂಸರ ಕೆಲವು ಅಮೃತ ವಾಕ್ಯಗಳು ಅಲ್ಲಲ್ಲಿ ಶೋಭಿಸುತ್ತಿವೆ. ಪ್ರಪಂಚದ ನಾನಾ ಭಾಗಗಳಲ್ಲಿ ಶತಮಾನೋತ್ಸವವು ನಡೆದ ವಿಷಯಗಳು ಸಂಗ್ರಹವಾಗಿ ಕೊಡಲ್ಪಟ್ಟಿವೆ.

ಶತಮಾನೋತ್ಸವ ಸಮಿತಿಯವರು ಪ್ರಕಟಿಸಿರುವ "ಆರತಿ" ಎಂಬ ಪದ್ಯ ಪುಸ್ತಕವನ್ನು ನಾವು ಕೃತಜ್ಞತೆಯಿಂದ ಸ್ವೀಕರಿಸಿದ್ದೇವೆ. ಅದರಲ್ಲಿ ಅನೇಕ ಉಪಯುಕ್ತವಾದ ಸಂಸ್ಕೃತ ಶ್ಲೋಕಗಳೂ ಕನ್ನಡ ಪದ್ಯಗಳೂ ಇವೆ. ಪಾರಾಯಣ ಮಾಡುವವರಿಗೆ ಬಹಳ ಉಪಯುಕ್ತವಾಗಿದೆ.

ANANDA SODA FACTORY

Best Aerated Water Suppliers.

Complete Requisites For Aerated Water Manufacturers Available.

ಆನಂದಾ ಸೋಡಾ ಫ್ಯಾಕ್ಟರಿ

ದೊಡ್ಡಪೇಟೆ, ಮೈಸೂರು.

ಚಿತ್ರರಾಶಾ ಸ್ಪರ್ಧೆ ನಂ. ೫೫ : ಸರಿಯಾದ ಉತ್ತರ

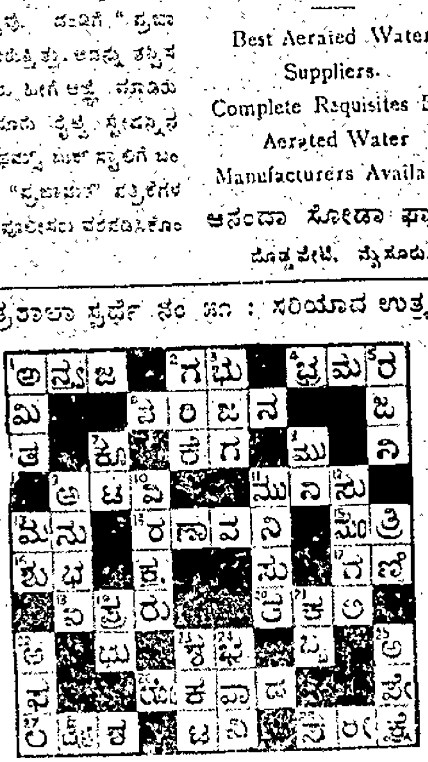

ವರ್ಧಂತಿ ಮಹೋತ್ಸವ

ಲೇಖಕರು :—
ಶ್ರೀ ಎಚ್. ಎಲ್. ನಾರಾಯಣರಾವ್.

॥ ಭಾಮಿನೀ ಷಟ್ಪದಿ ॥

[illegible]

ಮಾನ್ಯಾ ರೈತರ ವಿಜಯ

ಕಂದಾಯ ನಿರಾಕರಣ ಚಳುವಳಿಯ ಪರಿಣಾಮ

[illegible]

ಇಂಗ್ಲಿಷ್ ಪ್ರೊಫೆಸರಿಕೆ

[illegible]

ಶ್ರೀ ಯಾನ ಬಂಧ

[illegible]

"ಸಾಧ್ಯವಿಲ್ಲ".
ಎಂದು ಹೇಳಬೇಡಿರಿ.

[illegible]

ನ್ಯಾಷನಲ್ ಇನ್ಷೂರೆನ್ಸ್ ಕಂಪೆನಿ, ಲಿಮಿಟೆಡ್
(ಪ್ರಧಾನ ಕಛೇರಿ — ಕಲ್ಕತ್ತ)
ದಾವೆ :— ದೇಶಾಂಗ ಬ್ಯಾಂಕ್ ಕಟ್ಟಡ
ಕೆಂಪೇಗೌಡರ ರಸ್ತೆ — ಬೆಂಗಳೂರು ಸಿಟಿ.

ಮೈಸೂರು ಕಾಂಗ್ರೆಸ್ ರಚನೆ

ಹೆಸರು ಮತ್ತು ಸದಸ್ಯತನ

ಶ್ರೀ ಟಿ. ಎಸ್. ರಾಜಗೋಪಾಲ್ ಎಂ. ಎ. ಎಲ್.ಎಲ್.ಬಿ ಯವರಿಂದ

ದೇಶೀಯ ಸಂಸ್ಥಾನಗಳಲ್ಲಿ ಜವಾಬ್ದಾರಿ ಸರ್ಕಾರವನ್ನು ನಾಗರಿಕ ಹಕ್ಕುಗಳನ್ನು ಸ್ಥಾಪಿಸುವುದೇ ಪ್ರಯತ್ನ ನಡೆಯುವ ಅಖಿಲಭಾರತ ರಾಷ್ಟ್ರೀಯ ಮಹಾಸಭೆಯು ಒಂದು ಹಕ್ಕನ್ನಾಗಿ ತಾವು ಈ ನಿರ್ಣಯದ ಪ್ರಕಾರ, ಸಂಸ್ಥಾನಗಳೊಳಗೆ ಕಾಂಗ್ರೆಸ್ ಸಭೆಯು ಪ್ರತ್ಯಕ್ಷವಾಗಿ ಚಳವಳಿಗಳನ್ನು ಕೈಗೊಳ್ಳಕೂಡದೆಂದು ವಿಧಾಯಕವಾಗಿರುವುದರಿಂದ ಮೈಸೂರು ಕಾಂಗ್ರೆಸ್ಸೆಂಬ ಸ್ವತಂತ್ರ ಸಂಸ್ಥೆಯು ಸ್ಥಾಪಿಸಲ್ಪಟ್ಟಿದೆ. ಈಗಿನ ಮೈಸೂರು ಕಾಂಗ್ರೆಸ್ ರಚನೆಯಂತೆ ಅಖಿಲ ಭಾರತ ಕಾಂಗ್ರೆಸ್ಸಿನ ಸಾಧಾರಣ ಸದಸ್ಯರಿಗೂ ಈ ಕಾಂಗ್ರೆಸ್ಸಿಗೂ ಸದಸ್ಯರಾಗಬಹುದು. ಎರಡು ಕಡೆಯೂ ಸದಸ್ಯರಾಗಬೇಕು. ಕೋಲಾರದ ಭಾಷಣಗಳಿಂದ ಮೈಸೂರು ಕಾಂಗ್ರೆಸ್ಸನ್ನು ಮೂಲವಾಗಿಟ್ಟು ಅಖಿಲಭಾರತ ಕಾಂಗ್ರೆಸ್ಸಿನ ಧ್ಯೇಯಗಳನ್ನನುಸರಿಸಿ ನಡೆಯುತ್ತಿದ್ದ ಕಾಂಗ್ರೆಸ್ ಶಿವಪುರದಲ್ಲಿ ಬಹಿರಂಗವಾಗಿ ಈ ನಿರ್ಧಾರವನ್ನು ಮಾಡಲಾಯಿತು. ಕಾಂಗ್ರೆಸ್ ಎಂಬ ಹೆಸರು ಜನಾನುರಾಗವನ್ನು ಪಡೆದಿರುವುದರಿಂದಲೂ ಇತರ ಸಂಸ್ಥಾನಗಳಲ್ಲಿಯೂ ಈ ಹೆಸರನ್ನು ಉಪಯೋಗಿಸುತ್ತಿದ್ದುದರಿಂದಲೂ ಅದೇ ಹೆಸರನ್ನೇ ಇಟ್ಟುಕೊಳ್ಳಲಾಯಿತು. ಅಖಿಲಭಾರತ ಕಾಂಗ್ರೆಸ್ಸಿನ ಸದಸ್ಯತನವನ್ನು ಒತ್ತಾಯಪಡಿಸಬೇಕೆಂಬ ಅಂಶವು ವಿಶೇಷವಾಗಿ ಚರ್ಚಿಸಲ್ಪಟ್ಟು ಅಂಗೀಕೃತವಾಯಿತು. ಅಖಿಲ ಭಾರತದ ವರ್ಕಿಂಗ್ ಸಮಿತಿಯವರಿಗೂ ಸಹ ಮೈಸೂರಿನ ಕೆಲವು ಕಾಂಗ್ರೆಸ್ ಸದಸ್ಯರು ಒಂದು ಮನವಿಯನ್ನು ಮಾಡಿದರು. ಅವರ ಕಾಂಗ್ರೆಸ್ ಎಂಬ ಹೆಸರನ್ನು ಉಪಯೋಗಿಸುವುದರಿಂದ ಜನರ ಮನಸ್ಸಿನಲ್ಲಿ ಇದೂ ಭಾರತೀಯ ಕಾಂಗ್ರೆಸ್ ಎಂಬ ಅಭಿಪ್ರಾಯವು ಉಂಟಾಗದಂತೆ ನೋಡಿಕೊಳ್ಳಬೇಕೆಂದು. ಸದರಿ ಸಮಿತಿಯವರು ಅದಕ್ಕೆ ಒಪ್ಪಿದರು. ಮೈಸೂರು ಕಾಂಗ್ರೆಸ್ಸಿನವರು ಅಖಿಲಭಾರತ ಕಾಂಗ್ರೆಸ್ ಸದಸ್ಯರಾಗಿರಬೇಕೆಂಬ ಅಂಶವನ್ನು ವರ್ಕಿಂಗ್ ಸಮಿತಿಯವರು ಆಕ್ಷೇಪಿಸುವುದಿಲ್ಲ.

ಕಾಂಗ್ರೆಸ್ ಎಂಬ ಹೆಸರನ್ನು ಬದಲಾಯಿಸುವುದು ಸೂಕ್ತವಲ್ಲವೆಂದು ಮೈಸೂರು ವರ್ಕಿಂಗ್ ಕಮಿಟಿಯವರು ತೀರ್ಮಾನಿಸಿರುತ್ತಾರೆ. ಆದರೆ ಯಾವ ನಿರ್ಬಂಧವೂ ಇಲ್ಲದೆ ಸಿಕ್ಕಿದವರನ್ನು ಮೈಸೂರು ಕಾಂಗ್ರೆಸ್ಸಿನ ಸೇರಿಸಬಹುದೆಂದು ಮೈಸೂರು ಸಮಿತಿಯವರು ಮಾಡಿರುವ ತೀರ್ಮಾನವು ಅರ್ಥವಾಗುವುದಿಲ್ಲ. ಇಷ್ಟು ಬೇಗ ಈ ಬದಲಾವಣೆಯನ್ನು ನಾವೇಕೆ ಮಾಡಬೇಕು? ಕಾಂಗ್ರೆಸ್ ಎಂಬ ಹೆಸರಿಗಿಂತಲೂ ಅಖಿಲ ಭಾರತ ಕಾಂಗ್ರೆಸ್ಸಿನ ಸದಸ್ಯತನವನ್ನು ಕಡ್ಡಾಯಪಡಿಸುವುದೆ, ನಮಗೆ ಹೆಚ್ಚು ಮುಖ್ಯವಾಗಿದೆ. ಬರಿ ಹೆಸರಿಗಿಂತ ಕಾಂಗ್ರೆಸ್ಸಿನ ಧ್ಯೇಯವು ಮುಖ್ಯ. ಯಾವ ಹೆಸರನ್ನು ಇಟ್ಟುಕೊಂಡರೂ ಅಖಿಲಭಾರತ ಕಾಂಗ್ರೆಸ್ಸಿನ ಧ್ಯೇಯಗಳಾದ ಸತ್ಯ, ಅಹಿಂಸೆ, ತ್ಯಾಗ, ಆತ್ಮಾವಲಂಬನಗಳನ್ನು ನಾವು ಬಿಡಬಾರದು. ನಮ್ಮ ಸಂಸ್ಥೆಯು ರಾಷ್ಟ್ರೀಯವಾಗಿರಬೇಕು. ಜಾತಿ ಅಥವ ಕೋಮುವಾರವಾಗಿರಬಾರದು. ಅಖಿಲ ಭಾರತ ಕಾಂಗ್ರೆಸ್ಸಿನ ಸಂಬಂಧವನ್ನು ನಾವು ತೆಗೆದುಬಿಟ್ಟರೆ, ಕೋಮುವಾರು ಭಾವನೆಯುಳ್ಳ ಜನರ ಗುಂಪು ನಮ್ಮ ಸಂಸ್ಥೆಗೆ ಬಂದು ಸೇರಿ ಅದನ್ನು ತಮ್ಮ ದಾರಿಗೆ ಎಳೆಯಬಹುದು. ಇವರು ಅಹಿಂಸೆ, ಖಾದಿ, ಅಸ್ಪೃಶ್ಯತಾ ನಿವಾರಣೆ, ಸಂಪೂರ್ಣ ಜವಾಬ್ದಾರಿ ಸರ್ಕಾರ, ಧರ್ಮದರ್ಶಿ ರಾಜ್ಯಾಂಗ ಪದ್ಧತಿ ಮುಂತಾದ ಕ್ರಮಗಳನ್ನು ಅಂಗೀಕರಿಸದೆ ಇರಬಹುದು. ಇತರ ಕೆಟ್ಟ ಕ್ರಮಗಳನ್ನು ಪಡೆಯಬಹುದು. ಖಾದಿ ಧರಿಸಬೇಕೆಂಬ ನಿರ್ಬಂಧವನ್ನು ತೆಗೆದುಬಿಡಬಹುದು.

ಸಕಲ ಸಂಸ್ಥಾನಗಳಲ್ಲಿ ಸ್ವತಂತ್ರವಾದ ಬೇರೆ ಸಂಸ್ಥೆಗಳನ್ನು ಸ್ಥಾಪಿಸಬೇಕೆಂದು ಹರಿಪುರದಲ್ಲಿ ತೀರ್ಮಾನವಾಗಿದೆ. ಇದು ತಾತ್ಕಾಲಿಕವಾದ ಏರ್ಪಾಡು. ಯಾವಾಗ ಬೇಕಾದರೂ ಬದಲಾಯಿಸಲ್ಪಡಬಹುದು. ಇಲ್ಲಿನ ಸಂಸ್ಥೆಗಳು ಆಗ ಅಖಿಲ ಭಾರತ ಕಾಂಗ್ರೆಸ್ಸಿನಲ್ಲಿ ಐಕ್ಯವಾಗಬಹುದು. ಅಖಿಲ ಭಾರತ ಕಾಂಗ್ರೆಸ್ ಧ್ಯೇಯಗಳನ್ನು ಒಪ್ಪದೆ ಅವರ ತತ್ವಗಳನ್ನು ಅಂಗೀಕರಿಸದೆ ಇರುವವರು ನಮ್ಮ ಸಂಸ್ಥೆಗೆ ಸೇರಿದರೆ ಯಾವಾಗಲೂ ಇದು ಅಖಿಲಭಾರತಕ್ಕೆ ಸೇರಲೇಕೂಡದೆಂದೂ ಅವರು ತೀರ್ಮಾನಿಸಿಬಿಡಬಹುದು.

ಸರ್ಕಾರದವರು ಕಾಂಗ್ರೆಸ್ ಎಂಬ ಹೆಸರಿನ ಸಂಸ್ಥೆಯನ್ನು ಅಂಗೀಕರಿಸಿರುವರೆಂಬ ವಾದಕ್ಕೂ ಬಲವಿಲ್ಲ. ಸರ್ಕಾರದವರು ಅಂಗೀಕರಿಸಿರುವುದು ಹೆಸರನ್ನಲ್ಲ, ಸಂಸ್ಥೆಯನ್ನು. ಅದಕ್ಕೆ ನಾವು ಬೇರೆ ಹೆಸರು ಕೊಟ್ಟರೆ ಅದನ್ನೇ ಅವರು ನೋಟ್ ಮಾಡಿಕೊಳ್ಳುತ್ತಾರೆ. ಒಂದುವೇಳೆ ಅವರು ಅಗ್ಗ ಅಂಗೀಕರಿಸದಿದ್ದರೂ ನಾವು ಚಿಂತಿಸಬೇಕಾಗಿಲ್ಲ. ನಾವು ಹೆಚ್ಚಿನ ಉದ್ದೇಶಗಳಿಗಾಗಿ ಹೋರಾಡುತ್ತಿದ್ದೇವೆ. ಅಖಿಲ ಭಾರತ ಕಾಂಗ್ರೆಸ್ ಮತ್ತು ಮಹಾತ್ಮಾಜಿಯವರ ಸಂಪರ್ಕವಿಲ್ಲದೆ ನಾವು ನಮ್ಮ ಜನಸಾಮಾನ್ಯರೊಡನೆ ಸಂಬಂಧವನ್ನು ಬೆಳಸಲು ಆಗುವುದಿಲ್ಲ. ಆದ್ದರಿಂದ ಕಾಂಗ್ರೆಸ್ ಎಂಬ ಹೆಸರೂ ಇರಬೇಕು. ಆ ಕಾಂಗ್ರೆಸ್ಸಿನ ಸದಸ್ಯತನವೂ ನಮ್ಮವರಿಗೆ ಬೇಕು.

ಬರೀ ಕಾಂಗ್ರೆಸ್ ಎಂಬ ಹೆಸರನ್ನಿಟ್ಟುಕೊಂಡರೆ ಸಾಲದು. ಎರಡು ಕಾಂಗ್ರೆಸ್ಸುಗಳ ಪ್ರತಿಷ್ಠಾ ಹಕ್ಕುಗಳು ಸದಸ್ಯರುಗಳಿಂದ ಬರಬೇಕು ತೆಗೆದುಕೊಳ್ಳಬೇಕು. ಆಗಲೇ ಜನರಿಗೆ ಎರಡೂ ಬೇರೆ ಬೇರೆ ಸಂಸ್ಥೆಗಳೆಂದು ಮನವರಿಕೆಯಾಗುವುದು. ಭಾರತೀಯ ಮುಖಂಡರು ಪ್ರೈಯಕ್ತಿಕವಾಗಿ ಸಂಸ್ಥಾನಗಳಿಗೆ ಹೋಗಿ ಜನರಿಗೆ ಬೇಕಾದ ಸಹಾಯವನ್ನು ಮಾಡಬಹುದೆಂದು ಹರಿಪುರದಲ್ಲಿ ತೀರ್ಮಾನವಾಗಿದೆ. ಇದನ್ನು ನಾವು ಗಮನಿಸಿದರೆ ನಾವು ಆ ಕಾಂಗ್ರೆಸ್ಸಿನ ಸಂಬಂಧವನ್ನು ಇಟ್ಟುಕೊಂಡಿರಬೇಕು.

ಮೈಸೂರು ವರ್ಕಿಂಗ್ ಸಮಿತಿಯ ನಿರ್ಣಯವನ್ನು ಅಂಗೀಕರಿಸಲು ಅಖಿಲ ಮೈಸೂರು ಕಾಂಗ್ರೆಸ್ ಸಮಿತಿಯ ಸಭೆಯೊಂದನ್ನು ಮುಂದಿನ ತಿಂಗಳಲ್ಲಿ ನಡೆಸುವುದಾಗಿ ಗೊತ್ತಾಗಿದೆ. ರಾಷ್ಟ್ರಕೂಟದ ಬಹಿರಂಗ ಅಧಿವೇಶನದಲ್ಲಿ ಅಂಗೀಕೃತವಾದ ನಿರ್ಣಯವನ್ನು, ಇಂತಹ ತೀರ್ಮಾನವನ್ನು ಕ್ರಮವನ್ನು ಮಾಡುವುದಿಲ್ಲ. ಆದರೂ ಇಂತಹ ನಿರ್ಣಯವು ಆಗದಂತೆ ನಾವು ಸರಿ ಪ್ರಯತ್ನವನ್ನು ಮಾಡಬೇಕು. ಇದಕ್ಕೆ ಎಲ್ಲಾ ಕಾಂಗ್ರೆಸ್ ಸಮಿತಿಗಳೂ ಗಮನಕೊಟ್ಟು ತಮ್ಮ ಅಭಿಪ್ರಾಯಗಳನ್ನು ಸ್ಪಷ್ಟಪಡಿಸಬೇಕು. ಅಖಿಲ ಮೈಸೂರು ಸಮಿತಿಯಲ್ಲಿ ಈ ವಿಷಯವು ಒತ್ತಾಯಪಡಿಸಲ್ಪಡುವುದಿಲ್ಲವೆಂದೂ, ಒಂದುವೇಳೆ ಹಾಗೆ ಮಾಡಿದ್ದರೂ, ಸಮಿತಿಯವರು ಇದನ್ನು ಅಂಗೀಕರಿಸುವುದಿಲ್ಲವೆಂದೂ ನಂಬೋಣ.

ಅರಸು ಬಾಲಿಕಾ ಪಾಠಶಾಲೆ

ಕಳೆದ ಭಾನುವಾರ ಸಾಯಂಕಾಲ ಶ್ರೀಮತಿ ಸ್ವರೂಪರಾಣಿಯವರು ಮೈಸೂರು ನಗರದಲ್ಲಿರುವ ಶ್ರೀ ವಾಣೀವಿಲಾಸ ಅರಸು ಬಾಲಿಕಾ ಪಾಠಶಾಲೆಯ ಆವರಣದಲ್ಲಿ ಹೊಸದಾಗಿ ಕಟ್ಟಲಾಗಿರುವ ವ್ಯಾಯಾಮ ಕಟ್ಟಡದ ಆರಂಭೋತ್ಸವವನ್ನು ನೆರವೇರಿಸಿದರು.

ಶ್ರೀ ವಿದ್ಯಾಭ್ಯಾಸವು ನಮ್ಮಲ್ಲಿ ದಿನೇ ದಿನೇ ವೃದ್ಧಿಯಾಗುತ್ತಿರುವುದಕ್ಕಾಗಿ ಸಂತೋಷವನ್ನು ಸೂಚಿಸಿದರು. ಸಾರ್ವಜನಿಕ ಗುಣವಾದ ಶಿಕ್ಷಣವನ್ನು ಕೊಡಲು ಹೆಚ್ಚಿನ ವೆಚ್ಚವು ತಗಲುವುದು. ಆದರೆ ಅದನ್ನು ಹೆಚ್ಚು ಜನರು ಉಪಯೋಗಿಸಿಕೊಂಡರೆ ಮಾಡಿದ ವೆಚ್ಚವು ಸಾರ್ಥಕವಾಗುತ್ತದೆ. ಅರಸು ಬಾಲಿಕೆಯರು ಹೈಸ್ಕೂಲ್ ವಿದ್ಯಾಭ್ಯಾಸವನ್ನು ಮುಗಿಸಿದವರಿಗೆ ಅವರ ನಂದಿನಿಯರು ಅವರನ್ನು ಹಿಂದಕ್ಕೆ ಕರೆಸಿಕೊಳ್ಳಬಾರದು ಎಂದು ತಮ್ಮ ಭಾಷಣದಲ್ಲಿ ತಿಳಿಸಿದರು.

ವಿಜಾಪುರದಲ್ಲಿ ಕಾಂಗ್ರೆಸ್ ನಿಧಿ

ಮೈಸೂರು ಕಾಂಗ್ರೆಸ್ಸಿನ ಕಾರ್ಯಕರ್ತರೂ ಪ್ರಸಿದ್ಧ ಜವಳಿ ವ್ಯಾಪಾರಸ್ಥರೂ ಆದ ಶ್ರೀ. ಜನಾರ್ದನ ನಾಯುಡುರವರು ತಮ್ಮ ತಮ್ಮಂದಿರ ವಿವಾಹ ಸಂದರ್ಭದಲ್ಲಿ ಕಾಂಗ್ರೆಸ್ ನಿಧಿಗೆ ಐದು ರೂಪಾಯಿಯನ್ನು ಉದಾರವಾಗಿ ದಾನ ಮಾಡಿರುತ್ತಾರೆ.

ವಿದುರಾಶ್ವತ್ಥ ನಿಧಿ

ವಿದುರಾಶ್ವತ್ಥದಲ್ಲಿ ಗುಂಡಿನೇಟಿಗೆ ಮೃತ್ಯುವಶರಾದವರ ಸಹಾಯಾರ್ಥವಾಗಿ ಮೈಸೂರು ದೇವರಾಜ ಮಾರ್ಕೆಟ್ಟಿನ ವರ್ತಕರಿಂದ ವಸೂಲಾದ ಎ. ಶಿವಣ್ಣ ಮತ್ತು ಎ. ರಾಮಣ್ಣನವರು ರೂ. 30—7—0 ಯನ್ನು ಸಮಿತಿಗೆ ಕಳುಹಿಸಿಕೊಟ್ಟಿರುತ್ತಾರೆ.

ರಾಷ್ಟ್ರಪತಿಗೆ ಕಲ್ಲಿನೇಟು

ಬಂಗಾಳದ ಬ್ರಹ್ಮಣಬರಿಯ ಎಂಬಲ್ಲಿ ರಾಷ್ಟ್ರಪತಿ ಸುಭಾಸ್ ಚಂದ್ರಬೋಸರ ಆಸ್ವಾನ ಮೆರವಣಿಗೆಯಾಗುತ್ತಿತ್ತು. ಅದನ್ನು ಕಂಡು ಕೆಲವು ಜನ ಮುಸ್ಲಿಂ ಲೀಗಿನ ಕಡೆಯ... [illegible] ... ಕಾಂಗ್ರೆಸ್ ಕಾರ್ಯಕರ್ತರಿಗೆ ಮಾತ್ರ ಅಲ್ಪಸ್ವಲ್ಪ ಪೆಟ್ಟುಗಳು ಬಿದ್ದವು. ಈ ವರ್ತನೆಯು ಎಲ್ಲರಿಗೂ ಅತ್ಯಂತ ಆಶ್ಚರ್ಯವನ್ನುಂಟುಮಾಡಿದೆ. ಆದರೂ ರಾಷ್ಟ್ರಪತಿಗಳು ಶಾಂತಿ ಸಂದೇಶವನ್ನು ಕೊಟ್ಟಿದ್ದಾರೆ. ಯಾರೂ ಉದ್ರೇಕಗೊಳ್ಳಬಾರದೆಂದು ಹೇಳಿದ್ದಾರೆ "ನನ್ನ ಮೇಲೆ ಎಸೆದ ಪ್ರತಿಯೊಂದು ಕಲ್ಲೂ ನಮ್ಮ ವಿಜಯದಾರಿಗೆ ಮೆಟ್ಟಿಲುಗಳಾಗಿ ಪರಿಣಮಿಸುವುವು. ಇಲ್ಲಿ ವರ್ತಿಸಿದಂತೆಯೇ ಮುಸಲ್ಮಾನರು ಬೇರೆ ಕಡೆಯಲ್ಲಿಯೂ ವರ್ತಿಸಬಹುದು. ಆದರೆ ಅವರ ರಭಸವನ್ನು ನಮ್ಮ ತಾಳ್ಮೆಯಿಂದ ತಡೆಯಬೇಕು. ಘಂಟಾಘಟಿತವನ್ನು ಸಂಯಮದಿಂದ ಎದುರಿಸಬೇಕು. ದ್ವೇಷವನ್ನು ಪ್ರೇಮದಿಂದ ಪ್ರತಿಭಟಿಸಬೇಕು ಸತ್ಯ ಮತ್ತು ಅಹಿಂಸೆಗಳಲ್ಲಿ ನಮಗಿರುವ ವಿಶ್ವಾಸವನ್ನು ಆಗಲೇ ವ್ಯಕ್ತಪಡಿಸಿದಂತಾಗುವುದು"—ಎಂದು ಅವರು ಹೇಳಿದ್ದಾರೆ. ಸ್ವಾತಂತ್ರ್ಯ ಸ್ಥಾಪನೆಗೆ ಮುಂಚೆ ಇನ್ನೂ ಎಂತೆಂತಹ ಘಟನೆಗಳು ನಡೆಯುವುವೋ?

ಟಿ. ಸಿ. ನಟರಾಜ್

ಔಷಧಾಲಯ

ಸಯ್ಯಾಜಿರಾವ್ ರೋಡು,

ಮೈಸೂರು

ಇವರಲ್ಲಿ ನೇತ್ರ ಪರೀಕ್ಷೆಯು ಉಚಿತವಾ ಮಾಡಲ್ಪಡುತ್ತದೆ.

ಅವಶ್ಯಕವಾಗಿ ಬೇಕಾದ ಎಲ್ಲಾ ಇಂಗ್ಲಿಷ್ ಔಷಧಿಗಳೂ ಸದಾ ಕಾಲದಲ್ಲಿಯೂ ದೊರಕುವುದಲ್ಲದೆ ಸಮಸ್ತ ವ್ಯಾಧಿಗಳಿಗೂ ಚಿಕಿತ್ಸೆಯು ಬಹು ಸುಲಭ ಛಾರ್ಜಿನಿಂದ ಮಾಡಲ್ಪಡುತ್ತದೆ

ಝಂಡೂರವರ ಆಯುರ್ವೇದೀಯ ಸಿದ್ಧೌಷಧಗಳೆಲ್ಲವೂ ಸದಾ ದೊರಕುತ್ತವೆ.

: ವಾರ ಭವಿಷ್ಯ :

ಬರೆದವರು :-ಜ್ಯೋತಿರ್ವಿದ್ಯಾಭೂಷಣ, ಪಂಡಿತ ಶ್ರೀ ವೀರಪ್ಪಗೌಡರು ಬಿ. ಎಸ್. ಪಾಟೀಲ ಮೊರಬಿಗಿ, ಭಾಗ್ಯೋದಯ ಪಂಚಾಂಗ ಕರ್ತರು, ಗದಗ.

ತಾರೀಖು 20—6—38 ರಿಂದ 27—6—38 ರ ವರೆಗೆ

ಮೇಷ ರಾಶಿ—ಮೇಷ ಲಗ್ನ

ಪ್ರಕೃತಿ ಮತ್ತು ಪ್ರಾಪಂಚಿಕ ಸುಖ ದೊರೆಯುತ್ತೆ, ಆದರೆ ಪ್ರಯತ್ನಕ್ಕೆ ಸ್ವಲ್ಪ ತಪ್ಪೀತು ಇರುತ್ತೆ. ಪ್ರಾಪಂಚಿಕ ಸುಖ, ಮಾನಸಿಕ ಸುಖ ದೊರೆಯುತ್ತೆ. ನಿರುದ್ಯೋಗಿಗಳಿಗೆ ಉದ್ಯೋಗ ಪ್ರಾಪ್ತವಾಗುತ್ತೆ. ಸಾಂಪತ್ತಿಕ ಸ್ಥಿತಿ ಸುಧಾರಿಸುವದಲ್ಲದೆ, ಆರ್ಥಿಕ ಅಡಚಣೆ ಬಾರದೆ ಪ್ರವಾಸದಲ್ಲಿ ಸುಖವೂ, ಅಪ್ತ ಇಷ್ಟ ಮಿತ್ರರಲ್ಲಿ ಪ್ರೀತಿ ವೃದ್ಧಿಯೂ ದೊರೆಯಲಿರುವವು, ಕೋರ್ಟು, ಕಚೇರಿ, ಕೆಲಸಗಳಲ್ಲಿ ಜಯ ಪ್ರದವೂ, ಕಂಡುಬರುತ್ತೆ. ಸ್ತ್ರೀಯರ ಕೆಲಸಗಳು ಸುಗಮವಾಗಿ ನೆರವೇರುತ್ತವೆ. ತಾ॥ 22 ಮಾತ್ರ ತೊಂದರೆ.

ವೃಷಭ ರಾಶಿ—ವೃಷಭ ಲಗ್ನ

ಪ್ರಕೃತಿ ಮತ್ತು ಪ್ರಾಪಂಚಿಕ ಸುಖ ದೊರೆಯುತ್ತೆ. ಸಾಂಪತ್ತಿಕ ಸ್ಥಿತಿ ಸುಧಾರಿಸುತ್ತೆ. ಆರ್ಥಿಕ ಅಡಚಣೆ ದೂರಾಗುತ್ತೆ. ಸ್ವ-ಪರಜನರ ಪ್ರೀತಿ ವೃದ್ಧಿಯಾಗುತ್ತೆ. ವೈರಿಗಳ ನಾಶವಾಗುತ್ತೆ. ಪತ್ರಗಳು ಬಂದು ಆನಂದವೆನಿಸುತ್ತೆ. ನೌಕರಿ ಧಂದೆ, ಉದ್ಯೋಗಗಳಲ್ಲಿ ತುಂಬಾ ಲಾಭ, ಮಾನ ಪ್ರಗತಿ ಯೋಗವಿರುತ್ತೆ. ಕೈಕೊಂಡ ಸಕಲ ಕಾರ್ಯಗಳಲ್ಲಿಯೂ ಯಶಸ್ಸು ದೊರೆಯುತ್ತೆ. ಪ್ರೇಮಿಗಳ ಅಥವಾ ದಿವಾಣಿ ಕೆಲಸ ವಿಸ್ತವರಿಗೆ ಜಯಪ್ರದ. ತಾ॥ 23, 24 ಚಂಚಲವೃತ್ತಿ; ಸ್ವಲ್ಪ.

ಮಿಥುನ ರಾಶಿ—ಮಿಥುನ ಲಗ್ನ

ಪ್ರಕೃತಿ ಕೆಮ್ಮು, ದಮ್ಮು, ನೆಗಡಿ, ನಂಜಿನಿಂದಾದ ಈಗಿನ ಹವೆಯಿಂದ ಉತ್ಪತ್ತಿಯಾಗುವ ರೋಗ ಭಯವೋ ಇರುತ್ತೆ. ವಿಚಾರ ಮಾಡಿ ಮಾಡಿದ ಕೆಲಸ ಕೆಡುವ ಯೋಗವಿರುತ್ತೆ. ಪ್ರಾಪಂಚಿಕ ಸುಖ ದೊರೆಯುವ ಕಷ್ಟಗಳ ನಿವೃತ್ತಿಯಾಗುವ ಸಾಧ್ಯತೆ. ಪ್ರವಾಸದಲ್ಲಿ ತೊಂದರೆಯೂ, ಕೈಕೊಂಡ ಕಾರ್ಯಗಳಲ್ಲಿ ವಿಘ್ನವೂ, ಅಪಮಾನವೂ, ನೌಕರಿ ಧಂದೆ ಉದ್ಯೋಗಗಳಲ್ಲಿ ಅಪಮಾನವೂ ಸಂಭವಿಸುತ್ತೆ. ತಾ॥ 23, 24 ಹೊರತು ಉಳಿದ ದಿನ ಎಚ್ಚರವಿರತಕ್ಕದ್ದು.

ಕರ್ಕ ರಾಶಿ—ಕರ್ಕ ಲಗ್ನ

ಪ್ರಕೃತಿ ಮತ್ತು ಪ್ರಾಪಂಚಿಕ ಸುಖ ದೊರೆಯುವದೇ ಅಸಂಭವ, ಕೆಮ್ಮು, ದಮ್ಮು, ನೆಗಡಿ ಇತ್ಯಾದಿಗಳ ವಿಕಾರದಿಂದ ಪ್ರಕೃತಿ ಕೆಡುವ ಯೋಗವಿರುತ್ತೆ. ನೌಕರಿಗೆ ಚ್ಯುತಿಬರುವ ಯೋಗವಿರುತ್ತೆ. ನೌಕರಿ ಧಂದೆ ಉದ್ಯೋಗಗಳಲ್ಲಿ ಅಪಮಾನ ಸಂಭವಿಸುತ್ತೆ. ಕೈಕೊಂಡ ಸಕಲ ಕಾರ್ಯಗಳಲ್ಲಿಯೂ ವಿಘ್ನವೂ, ಮನೋಭಂಗವೂ, ಕಿಕ್ಕಿರಿದ ಅವಸರದ ಪ್ರಸಂಗವೂ, ಏಕಾಏಕಿ ಮಾನಹಾನಿಕರ ಪ್ರಸಂಗವೂ, ಅಧಿಕಾರ ಅಡಚಣೆ ಎದುರಾಗುವ ಈ ಯೋಗವಿದೆ. ತಾ॥ 23, 24 ಹೊರತು ಉಳಿದ ದಿನ ಎಚ್ಚರವಿರತಕ್ಕದ್ದು.

ಸಿಂಹ ಲಗ್ನ—ಸಿಂಹ ರಾಶಿ

ಪ್ರಕೃತಿ ಮತ್ತು ಪ್ರಾಪಂಚಿಕ ಸುಖ, ಮಾನಸಿಕ ಸುಖ, ಸ್ತ್ರೀಸುಖ, ಸಾಂಪತ್ತಿಕ ಸುಖ, ಆಪ್ತ ಇಷ್ಟ ಮಿತ್ರರ ಸುಖ ದೊರೆಯುವದಲ್ಲದೆ, ಕಷ್ಟಗಳು ದೂರಾಗುತ್ತವೆ. ನೌಕರಿ ಧಂದೆ ಉದ್ಯೋಗಗಳಲ್ಲಿ ತುಂಬಾ ಲಾಭ ದೊರೆಯುವದು. ಪ್ರವಾಸದಲ್ಲಿ ಸುಖ ದೊರೆಯುವದು. ಕೋರ್ಟು ಕಚೇರಿ ಕೆಲಸಗಳಲ್ಲಿ ವಿಜಯ ದೊರೆಯುವದು. ಕೈಕೊಂಡ ಸಕಲ ಕಾರ್ಯಗಳಲ್ಲಿಯೂ ವಿಜಯ ದೊರೆಯಲಿರುವದು. ತಾ. 23, 24 ತೊಂದರೆ.

ಕನ್ಯಾ ರಾಶಿ—ಕನ್ಯಾ ಲಗ್ನ

ಪ್ರಕೃತಿ ಮತ್ತು ಪ್ರಾಪಂಚಿಕ ಸುಖ ದೊರೆಯುತ್ತೆ. ಸಾಂಪತ್ತಿಕ ಸ್ಥಿತಿ ಸುಧಾರಿಸುವದಲ್ಲದೆ ಆರ್ಥಿಕ ಅಡಚಣೆ ದೂರಾಗುತ್ತೆ. ನೌಕರಿ, ಧಂದೆ, ಉದ್ಯೋಗಗಳಲ್ಲಿ ತುಂಬಾ ಅನುಕೂಲ ಯೋಗವುಂಟಾಗುತ್ತೆ. ಆಪ್ತ ಇಷ್ಟ ಮಿತ್ರರಿಂದ ಲಾಭ ಯೋಗವುಂಟಾಗುತ್ತೆ. ಸ್ತ್ರೀಯರ ಕೆಲಸಗಳಲ್ಲಿ ಜಯ ದೊರೆಯುತ್ತೆ. ತಾ. 23, 24 ತೊಂದರೆ.

ತುಲಾ ರಾಶಿ—ತುಲಾ ಲಗ್ನ

ಪ್ರಕೃತಿ ಮತ್ತು ಪ್ರಾಪಂಚಿಕ ಸುಖ, ಮಾನಸಿಕ ಸುಖ ದೊರೆತು ನಸೀಬಕ್ಕೆ ಕಾಲ ಯೋಗವಿರುತ್ತೆ. ಆರ್ಥಿಕ ಅಡಚಣೆ ದೂರಾಗುತ್ತೆ. ಪ್ರವಾಸದಲ್ಲಿ ಸುಖ ದೊರೆಯುತ್ತೆ. ಸ್ವ-ಪರಜನರ ಸಹಾಯ ಮತ್ತು ಮನ್ನಣೆಯಾಗುತ್ತೆ. ನೌಕರಿ, ಧಂದೆ ಉದ್ಯೋಗಗಳಲ್ಲಿ ತುಂಬಾ ಲಾಭ, ಮಾನ, ಮನ್ನಣೆ ಯೋಗವಿರುತ್ತೆ. ತಾ॥ 23, 24 ಜಾಗ್ರತೆ!

ವೃಶ್ಚಿಕ ರಾಶಿ—ವೃಶ್ಚಿಕ ಲಗ್ನ

ಪ್ರಕೃತಿ ಮತ್ತು ಪ್ರಾಪಂಚಿಕ ಸುಖ ದೊರೆಯುವದು ಅಸಂಭವ. ಸಾಂಪತ್ತಿಕ ಸ್ಥಿತಿ ಕೆಡುವದಲ್ಲದೆ, ಆರ್ಥಿಕ ಅಡಚಣೆ ವಿಶೇಷ. ಮೋಹಪಾಶ, ಸ್ತ್ರೀಚಿತ್ತ ತೊಂದರೆ ಕೊಡಬಹುದಾದ ಯೋಗವಿರುತ್ತೆ. ನೌಕರಿ ಧಂದೆ ಉದ್ಯೋಗಗಳಲ್ಲಿ ಕ್ಲೇಶ ಯೋಗವಿರುತ್ತೆ. ಕೋರ್ಟ ಕಚೇರಿ ಕೆಲಸಗಳಲ್ಲಿ ತೊಂದರೆಯಾಗುತ್ತೆ. ಪ್ರವಾಸದಲ್ಲಿ ತೊಂದರೆ. ತಾ. 23, 24 ಜಾಗ್ರತೆ! ಮಾನ!! ಹಣ, ದ್ರವ್ಯ, ಚಿಂತೆ.

ಧನುರ್ರಾಶಿ—ಧನುರ್ಲಗ್ನ

ಪ್ರಕೃತಿ ಮತ್ತು ಪ್ರಾಪಂಚಿಕ ಸುಖ ದೊರೆಯಲಾರದು. ಸಾಂಪತ್ತಿಕ ಸ್ಥಿತಿ ಮಾನಹಾನಿಕರವಿರಬಹುದು. ಆದರಿಂದ ವಿಶೇಷ ಜಾಗ್ರತೆ. ನೌಕರಿ ಧಂದೆ ಉದ್ಯೋಗಗಳಲ್ಲಿ ಮತ್ತು ಹಳೆ ಸಾಲದ ತೀರುವಿಕೆಯ ತಂಟೆ ಬರುವದು. ಪ್ರವಾಸದಲ್ಲಿ ತೊಂದರೆಯಾಗುವದು. ಕೈಕೊಂಡ ಸಕಲ ಕಾರ್ಯಗಳಲ್ಲಿಯೂ ವಿಘ್ನ ಮಾಡುವಾಗುವದು. ಚಿಂತೆಯು ವಿಶೇಷವಾಗುವದು ಅಕಸ್ಮಾತ್ ಯಾವುದೋ ಕಾರಣದಿಂದ ಅಪ್ರೀತಿ ದೊರೆಯುವ ಯೋಗವಿರುವದು. ತಾರೀಖು 23, 24 ಹೊರತು ತೊಂದರೆಯಾದೀತು.

ಮಕರ ರಾಶಿ—ಮಕರ ಲಗ್ನ

ಪ್ರಕೃತಿ ಮತ್ತು ಪ್ರಾಪಂಚಿಕ ಸುಖ ದೊರೆಯುವದು. ಸಾಂಪತ್ತಿಕ ಸ್ಥಿತಿ ಸುಧಾರಿಸುವದು. ಆರ್ಥಿಕ ಅಡಚಣೆ ದೂರಾಗುವದು, ಸರ್ವರಿಂದ ಲಾಭವಾಗುವದು. ಕೋರ್ಟು, ಕಚೇರಿ ಕೆಲಸಗಳಲ್ಲಿ ವಿಜಯ ದೊರೆಯುವದು, ಕಷ್ಟಗಳ ನಿವೃತ್ತಿಯು ಕಷ್ಟಾಗುವದು. ಕೈಕೊಂಡ ಸಕಲ ಕಾರ್ಯಗಳಲ್ಲಿಯೂ ಯಶಸ್ವಿಯಾಗುವದು. ನೌಕರಿ ಧಂದೆ ಉದ್ಯೋಗಗಳಲ್ಲಿ ತುಂಬಾ ಲಾಭ, ಮಾನ ಪ್ರಗತಿ ಯೋಗವಿರುವದು. ಸ್ವ-ಪರ ಜನರಿಗೆ ಪ್ರೀತಿ ಬೆಳೆಯುವದು. ಮತ್ತು ಸಹಾಯ ದೊರೆಯುವದು. ಆನಂದವೃದ್ಧಿಯಾಗುವದು. ಪತ್ರಗಳು ಬಂದು ಆನಂದವುಂಟಾಗುವದು. ಪ್ರೇಮಿಗಳ ಕೇಸು ಇದ್ದವರಿಗೆ ಜಯಪ್ರದವಿರುವದು. ತಾ॥ 23, 24 ಪ್ರಯ, ಸ್ವಲ್ಪ ತೊಂದರೆಯಾದೀತು!

ಕುಂಭ ರಾಶಿ—ಕುಂಭ ಲಗ್ನ

ಪ್ರಕೃತಿ ಮತ್ತು ಪ್ರಾಪಂಚಿಕ ಸುಖ ದೊರೆಯುತ್ತೆ. ಆರ್ಥಿಕ ಅಡಚಣೆ ಬಾರದೆ ಸಕಲ ಕಾರ್ಯಗಳು ಸುಸೂತ್ರ ನಡೆಯುತ್ತವೆ. ನೌಕರಿ ಧಂದೆ ಉದ್ಯೋಗಗಳಲ್ಲಿ ಸುಖ ದೊರೆಯುತ್ತೆ. ತಾ॥ 23 ಮಾತ್ರ ತೊಂದರೆ!!

ಮೀನ ರಾಶಿ—ಮೀನ ಲಗ್ನ

ಪ್ರಕೃತಿ ಮತ್ತು ಪ್ರಾಪಂಚಿಕ ಸುಖ ದೊರೆಯದೆ ಆರ್ಥಿಕ ಅಡಚಣೆ ಕಂಡುಬರುವದು, ಸ್ವಪರಜನರಿಂದ ತ್ರಾಸಾಗುವದು. ಕೋರ್ಟು—ಕಚೇರಿಯ ಕೆಲಸಗಳಲ್ಲಿ ಅಪಮಾನಹಾನಿಕರ ಪ್ರಸಂಗ. ಪ್ರವಾಸ ಮಾಡಬಾರದು, ಮಾನಸಿಕ ವ್ಯಥೆ ವಿಶೇಷವಾಗುವದು ನೌಕರಿ-ಧಂದೆ-ಉದ್ಯೋಗಗಳಲ್ಲಿ ಅಪಮಾನಹಾನಿಕರವಿರುವದು. ಆದರೂ ಇದೊಂದು ವಾರ ಘಟನಾ-ಘಟನೆಯ ಪ್ರತಿಕೂಲವಿರುವದರಿಂದ ಮೊದಲಿನಿಂದ ಲೇ ಇರತಕ್ಕದ್ದು. ತಾರೀಖು 23 ಹೊರತು. ಜಾಗ್ರತೆ!!

ಆಕಾಶವಾಣಿ

ಸೋಮವಾರ—6 ರಿಂದ 8 ವರೆಗೆ ಚಿತ್ರ ವಿಚಾರ ಅಭಿನಯ ಸಂಗೀತ. ಮಂಗಳವಾರ—6 ರಿಂದ 8 ಕರ್ನಾಟಕ ವಾದ್ಯ ಗೀತ. ಕನ್ನಡ ಕವಿ "ನೇಮಿಚಂದ್ರ" ಮ॥ ಎ. ಎಸ್. ರಾಮಸ್ವಾಮಿ ಯವರ ಉಪನ್ಯಾಸ. ಬುಧವಾರ—6 ರಿಂದ 8-30 ವಿಟಿಲ್ ಆರ್ ವೆಂಕಟಪ್ಪ ಮತ್ತು ವೃಂದದಿಂದ ಗುರುವಾರ—6 ರಿಂದ 8 ಕನ್ನಡ ನಾಟಕ. ಸಸ್ಯ ಜೀವನ. ಮ॥ ಬಿ. ಎಂ. ತಿರುಮಲಯ್ಯನವರ ಉಪನ್ಯಾಸ: ಲಘು ಸಂಗೀತ. ಶುಕ್ರವಾರ—6 ರಿಂದ 8 ಹಿಂದೂಸ್ಥಾನಿ ಸಂಗೀತ. ಕೊಳಲ್ ಕಚೇರಿ. ನಾದಸ್ವರ ಕಚೇರಿ.

ತುಂಬಾ ಲಾಭ, ಮಾನ, ಪ್ರಗತಿ ಯೋಗವಿರುತ್ತೆ, ಸ್ವಪರ ಜನರಿಗೆ ಪ್ರೀತಿ ವೃದ್ಧಿಯೂ, ಆನಂದವೂ ಕಂಡುಬರುತ್ತೆ. ಪ್ರವಾಸದಲ್ಲಿ ಸುಖ ದೊರೆಯುತ್ತೆ, ಮಾನಸಿಕ ಸುಖ ದೊರೆಯುತ್ತೆ. ತಾ॥ 23 ಹೊರತು!!

ಜ್ಯೋತಿರ್ವಿದ್ಯಾಭೂಷಣ, ಪಂಡಿತ,
ಶ್ರೀ ವೀರಪ್ಪಗೌಡರು, ಮೊರಬಿಗಿ, ಭಾಗ್ಯೋದಯ ಪಂಚಾಂಗ
ಕರ್ತರು, ಗದಗ, ಇವರು ರಚಿಸಿದ

ಗ್ರಂಥಗಳು

ಆಯುರ್ ರೀಡಿಂಗ್ ಅಥವಾ ಜೈವದರ್ಪಣ

ಜನನ ತಾರೀಖು ನೆನಪಿದ್ದರೆ ಸಾಕು ಈ ಗ್ರಂಥದಿಂದ ನಿಮ್ಮ ಆಯುಷ್ಯದ ಭವಿಷ್ಯ ನೀವೇ ನೋಡಿಕೊಳ್ಳಬಹುದು ಬೆಲೆ 12 ಆಣೆ

ಸ್ತ್ರೀ ಜಾತಕ ಫಲ-ದರ್ಪಣ

ಸ್ತ್ರೀಯರ ಜನನ ನಕ್ಷತ್ರ ನೆನಪಿನಲ್ಲಿದ್ದರೆ ಸಾಕು ಈ ಗ್ರಂಥದಿಂದ ಸಂಪೂರ್ಣ ಜಾತಕ ನೀವೇ ನೋಡಿಕೊಳ್ಳಬಹುದು ಬೆಲೆ 1 ರೂಪಾಯಿ.

ಪ್ರಶ್ನಫಲ ದರ್ಪಣ

ಮದುವೆ, ವ್ಯಾಪಾರ ಇತ್ಯಾದಿ ಪ್ರಶ್ನೆಗಳ ಸ್ವಾನುಭವ ಸಕಲ ವಿಧವಾದ ಪ್ರಶ್ನೆಗಳನ್ನು ನೋಡಲಿಕ್ಕೆ ಉಪಯುಕ್ತ ಗ್ರಂಥವಾಗಿದೆ ಬೆಲೆ 8 ಆಣೆ

ಸ್ವಪ್ನಫಲ ದರ್ಪಣ

ಈ ಸ್ವಪ್ನ ಕಂಡರಿಂದ, ರಾತ್ರಿ ಕಂಡ ಸುಸ್ವಪ್ನ, ದುಃಸ್ವಪ್ನ ವಿಚಾರಗಳು ನೋಡಬಹುದು ಓದಿ ಸಂತೋಷ ಪಡೆಯಿರಿ. ಬೆಲೆ 8 ಆಣೆ

ಭಾಗ್ಯೋದಯ ಪಂಚಾಂಗ

ಇದು ಕರ್ನಾಟಕದಲ್ಲಿ ಪ್ರಸಿದ್ಧವಾಗಿದೆ ಮೇಷ-ವೃಷಭ-ವಾರ್ಷಿಕ ಭವಿಷ್ಯವುಳ್ಳದ್ದಾಗಿದೆ ಬೆಲೆ 4 ಆಣೆ

ಮೇಲ್ಕಾಣಿಸಿದ ಗ್ರಂಥಗಳು ಕರ್ನಾಟಕದ ವ್ಯಾಪಾರಿಗಳಲ್ಲಿ ಸಿಕ್ಕುತ್ತವೆ
ಏಜೆಂಟರು :-ಬಿ. ಸುಬ್ಬಣ್ಣ, ಏಜೆಂಟ, ಶಾಂತಿವಾಣಿ ಬ್ರಾಂಚ್ ಆಫೀಸ್,
ಬ್ರಾಹ್ಮಣರ ಬಿಲ್ಡಿಂಗ್, ಮೈಸೂರು.
ಇವುಗಳು 'ಶಾಂತಿ' ಪತ್ರಿಕೆಯ ಏಜೆಂಟರಲ್ಲಿಯೂ ದೊರೆಯುತ್ತವೆ.

ವನಿತಾ ಸದನ

ಚಾಮರಾಜ ಮೊಹಲ್ಲಾ, ಮೈಸೂರು.

[illegible]

[illegible]

[illegible]

[illegible]

ಅಮೃತಾಂಜನ

ಶೀಘ್ರವಾಗಿ ಗುಣಪಡಿಸುತ್ತದೆ.

ಮಕ್ಕಳಿಗೆ ಮದ್ದು

[illegible]

ಅಮೃತಾಂಜನ ಡಿಪೋ

[illegible]

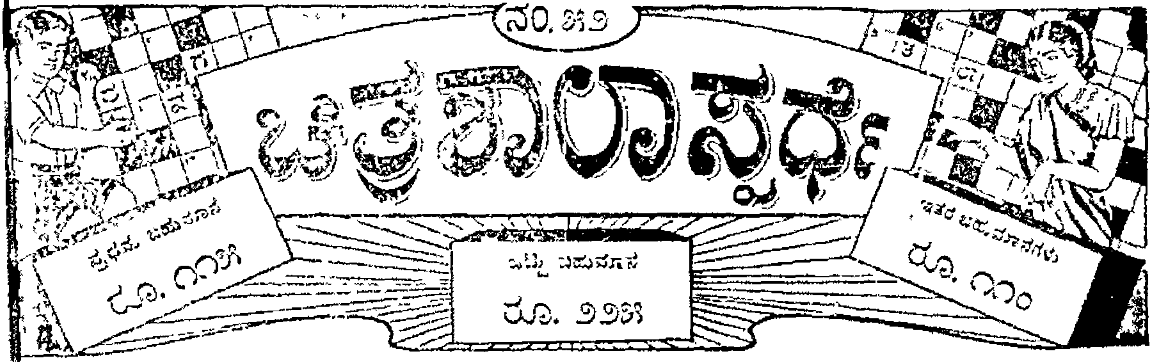

.... ಒಂದು ರೂ. ಗೆ ಆರು ಉತ್ತರಗಳನ್ನು ಕಳುಹಿಸಬಹುದು ....

ಸೂಚನೆ:—ಈ ಸ್ಪರ್ಧೆಯ ಸರಿಯಾದ ಉತ್ತರವು [illegible] ಅದಕ್ಕೆ ಪ್ರತಿ [illegible] ಸ್ಪರ್ಧೆಗೆ [illegible] ಬಹುಮಾನವನ್ನೂ, ಒಂದು ಮತ್ತು ಎರಡು ತಪ್ಪುಗಳವರುಗಳಿಗೆ ಇತರ ಬಹುಮಾನಗಳನ್ನು ಕೊಡಲ್ಪಡುವುವು. [illegible] ಬಹುಮಾನಕ್ಕೆ ಯೋಗ್ಯವಾದ ಉತ್ತರಗಳು [illegible] ಬಹುಮಾನಗಳನ್ನು [illegible] ಸ್ಪರ್ಧೆಯ ಮ್ಯಾನೇಜರನ ತೀರ್ಮಾನವೇ [illegible] ಪ್ರತಿ ಸ್ಪರ್ಧೆಗೂ [illegible] [illegible] ಉತ್ತರಗಳನ್ನು ಕಳುಹಿಸುವವರು ಇನ್ನು ಎರಡು ಉತ್ತರಗಳನ್ನು ಮುಫತ್ತಾಗಿ ಕಳುಹಿಸಬಹುದು. [illegible] ಪೋಸ್ಟಲ್ ಆರ್ಡರ್ [illegible] ಉತ್ತರಗಳನ್ನು [illegible] ಜೂನ್ 13 ಮತ್ತು 10 ನೇ [illegible] (ಶಾಯಿಯಲ್ಲಿ) ಬರೆದು ಕಳುಹಿಸಬೇಕು. ಉತ್ತರಗಳನ್ನು ಕಳುಹಿಸಲು 1938 ನೇ ಇಸವಿ ಜೂನ್ [illegible] ನಂತರ ಕಳುಹಿಸುವ ಉತ್ತರಗಳನ್ನು ಸ್ವೀಕರಿಸುವುದಿಲ್ಲ. ಸರಿಯಾದ ಉತ್ತರ ಮತ್ತು ಬಹುಮಾನ ಪಡೆದವರ [illegible] ಜೂನ್ 11 ನೇ [illegible] ಪ್ರಕಟಿಸಲಾಗುತ್ತೆ.

ವಿಳಾಸ— ಮ್ಯಾನೇಜರ್, ಚಿತ್ರಪದಬಂಧ ಸ್ಪರ್ಧೆ, ಬಂಟಿಕೊಪ್ಪಲು, ಮೈಸೂರು.

[illegible] ಏಜಂಟರುಗಳು:—[illegible] ಮೈಸೂರು — [illegible] ದಾವಣಗೆರೆ

ಎಡದಿಂದ ಬಲಕ್ಕೆ

[illegible] ಬೃಹಸ್ಪತಿ

ಮೇಲಿನಿಂದ ಕೆಳಕ್ಕೆ

[illegible]

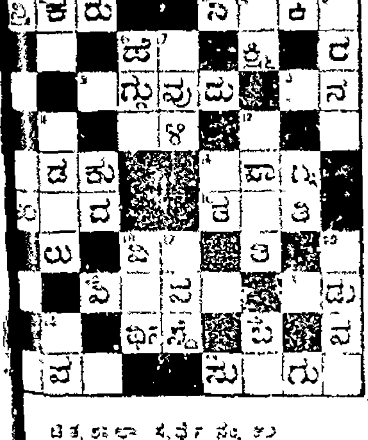

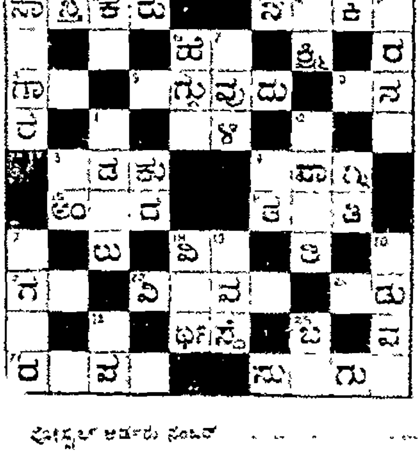

ಚಿತ್ರಪದಬಂಧ ಸ್ಪರ್ಧೆ ನಂ. ೫೨ · · · ಹೆಸರು ...... · · · ಪೋಸ್ಟಲ್ ಆರ್ಡರು ನಂಬರ್ ......

ವಿಳಾಸ ......

[illegible] ಪೋಸ್ಟು ಮೂಲಕ ಕಳುಹಿಸುವವರು [illegible]

ಮೈಸೂರು ಕಾಂಗ್ರೆಸ್ ರಚನೆ

ಹೆಸರು ಮತ್ತು ಸದಸ್ಯತನ

ಶ್ರೀ ಟಿ. ಎಸ್. ರಾಜಗೋಪಾಲ್ ಎಂ.ಎ., ಎಲ್.ಎಲ್.ಬಿ ಯವರಿಂದ

ದೇಶೀಯ ಸಂಸ್ಥಾನಗಳಲ್ಲಿ ಜವಾಬ್ದಾರಿ ಸರ್ಕಾರವನ್ನು ನಾಗರಿಕ ಹಕ್ಕುಗಳನ್ನು ಸ್ಥಾಪಿಸುವುದಕ್ಕೆ ಪ್ರಯತ್ನಪಡುವುದು ಅಖಿಲಭಾರತ ರಾಷ್ಟ್ರೀಯ ಮಹಾಸಭೆಯ ಒಂದು ಕರ್ತವ್ಯವಾಗಿದ್ದರೂ ಹರಿಪುರ ನಿರ್ಣಯದ ಪ್ರಕಾರ, ಸಂಸ್ಥಾನಗಳೊಳಗೆ ಕಾಂಗ್ರೆಸ್ ಸಭೆಯು ಪ್ರತ್ಯಕ್ಷವಾದ ಚಳವಳಿಗಳನ್ನು ಕೈಗೊಳ್ಳಕೂಡದೆಂದು ವಿಧಾಯಕವಾಗಿರುವುದರಿಂದ ಮೈಸೂರು ಕಾಂಗ್ರೆಸ್ಸೆಂಬ ಸ್ವತಂತ್ರ ಸಂಸ್ಥೆಯು ಸ್ಥಾಪಿಸಲ್ಪಟ್ಟಿತು. ಈಗಿನ ಮೈಸೂರು ಕಾಂಗ್ರೆಸ್ ರಚನೆಯಂತೆ ಅಖಿಲ ಭಾರತ ಕಾಂಗ್ರೆಸ್ಸಿನ ಸಾಧಾರಣ ಸದಸ್ಯರೆಲ್ಲರೂ ಈ ಕಾಂಗ್ರೆಸ್ಸಿಗೂ ಸದಸ್ಯರಾಗಬಹುದು. ಎರಡು ಕಡೆಯೂ ಸದಸ್ಯರಾಗಿರಬೇಕು. ಕೋಲಾರದ ಭಾಷಣಗಳಿಂದ ಮೈಸೂರು ಕಾಂಗ್ರೆಸ್ಸನ್ನು ಸೂರ್ಯನಾಗಿಟ್ಟು ಅಖಿಲಭಾರತ ಕಾಂಗ್ರೆಸ್ಸಿನ ಧ್ಯೇಯಗಳಿಗನುಸಾರವಾಗಿ ನಡೆಯುವುದಕ್ಕಾಗಿಯೇ ಶಿವಪುರದಲ್ಲಿ ಬಹಿರಂಗವಾಗಿ ಈ ನಿರ್ಧಾರವನ್ನು ಮಾಡಲಾಯಿತು. ಕಾಂಗ್ರೆಸ್ ಎಂಬ ಹೆಸರು ಜನಸಾಮಾನ್ಯರನ್ನು ಪಡೆದಿರುವುದರಿಂದಲೂ ಇತರ ಸಂಸ್ಥಾನಗಳಲ್ಲಿಯೂ ಈ ಹೆಸರನ್ನು ಉಪಯೋಗಿಸುತ್ತಿರುವುದರಿಂದಲೂ ಅದೇ ಹೆಸರನ್ನೇ ಇಟ್ಟುಕೊಳ್ಳಲಾಯಿತು. ಅಖಿಲಭಾರತ ಕಾಂಗ್ರೆಸ್ಸಿನ ಸದಸ್ಯತನವನ್ನು ಒತ್ತಾಯಪಡಿಸಬೇಕೆಂಬ ಅಂಶವು ವಿಶೇಷವಾಗಿ ಚರ್ಚಿಸಲ್ಪಟ್ಟು ಅಂಗೀಕೃತವಾಯಿತು. ಅಖಿಲ ಭಾರತದ ವರ್ಕಿಂಗ್ ಕಮಿಟಿಯವರಿಗೂ ಸಹ ಮೈಸೂರಿನ ಕೆಲವು ಕಾಂಗ್ರೆಸ್ ಸದಸ್ಯರು ಒಂದು ಮನವಿಯನ್ನು ಮಾಡಿದರು. ಆದರೆ ಕಾಂಗ್ರೆಸ್ ಎಂಬ ಹೆಸರನ್ನು ಉಪಯೋಗಿಸುತ್ತಿರುವುದರಿಂದ ಜನರ ಮನಸ್ಸಿನಲ್ಲಿ ಇದೂ ಭಾರತೀಯ ಕಾಂಗ್ರೆಸ್ ಎಂಬ ಅಭಿಪ್ರಾಯವು ಉಂಟಾಗದಂತೆ ನೋಡಿಕೊಳ್ಳಬೇಕೆಂದು ಕಮಿಟಿಯವರು ಅಪೇಕ್ಷಿಸಿದರು. ಮೈಸೂರು ಕಾಂಗ್ರೆಸ್ಸಿನವರು ಅಖಿಲಭಾರತ ಕಾಂಗ್ರೆಸ್ ಸದಸ್ಯರಾಗಿರಬೇಕೆಂಬ ಅಂಶವನ್ನು ವರ್ಕಿಂಗ್ ಕಮಿಟಿಯವರು ಆಕ್ಷೇಪಿಸುವುದಿಲ್ಲ.

ಕಾಂಗ್ರೆಸ್ ಎಂಬ ಹೆಸರನ್ನು ಬದಲಾಯಿಸುವುದು ಸೂಕ್ತವಲ್ಲವೆಂದು ಮೈಸೂರು ವರ್ಕಿಂಗ್ ಕಮಿಟಿಯವರು ತೀರ್ಮಾನಿಸಿರುತ್ತಾರೆ. ಆದರೆ ಯಾವ ನಿರ್ಬಂಧವೂ ಇಲ್ಲದೆ ಹಿಂದಿನವರನ್ನು ಮೈಸೂರು ಕಾಂಗ್ರೆಸ್ಸಿಗೆ ಸೇರಿಸಬಹುದೆಂದು ಮೈಸೂರು ಸಮಿತಿಯವರು ಮಾಡಿರುವ ತೀರ್ಮಾನವನ್ನು ಅರ್ಥಮಾಡಲಾಗುತ್ತಿಲ್ಲ. ಇಷ್ಟು ಬೇಗ ಈ ಬದಲಾವಣೆಯನ್ನು ನಾವೇಕೆ ಮಾಡಬೇಕು? ಕಾಂಗ್ರೆಸ್ ಎಂಬ ಹೆಸರಿಗಿಂತಲೂ ಅಖಿಲ ಭಾರತ ಕಾಂಗ್ರೆಸ್ಸಿನ ಸದಸ್ಯತನದನ್ನು ಕೈ ಬಿಡುವುದು ನಮಗೆ ಹೆಚ್ಚು ಅವಮಾನಕರವಾಗಿದೆ. ಬರೀ ಹೆಸರಿಗಿಂತ ಕಾಂಗ್ರೆಸ್ಸಿನ ಧ್ಯೇಯ ಮತ್ತು ಯೋಜನೆ ಸಂಬಂಧವನ್ನು ಇಟ್ಟುಕೊಂಡರೂ ಅಖಿಲಭಾರತ ಕಾಂಗ್ರೆಸ್ಸಿನ ಧ್ಯೇಯಗಳಾದ ಸತ್ಯ, ಅಹಿಂಸೆ, ತ್ಯಾಗ, ಆತ್ಮಾವಲಂಬನೆಗಳನ್ನು ನಾವು ಬಿಡಲಾಗುವುದಿಲ್ಲ. ನಮ್ಮ ಸಂಸ್ಥೆಯು ರಾಷ್ಟ್ರೀಯವಾಗಿರಬೇಕು. ಜಾತಿ ಆಧಾರ ಕೋಮುವಾರಾಗಿರಬಾರದು. ಅಖಿಲ ಭಾರತ ಕಾಂಗ್ರೆಸ್ಸಿನ ಸಂಬಂಧವನ್ನು ನಾವು ತೆಗೆದುಬಿಟ್ಟರೆ, ಕೋಮುವಾರು, ಧಾರ್ಮಿಕಯೋಗ್ಯ ಜನರ ಗುಂಪು ನಮ್ಮ ಸಂಸ್ಥೆಗೆ ಬಂದು ಸೇರಿ ಅದನ್ನು ತಮ್ಮ ದಾರಿಗೆ ಎಳೆಯಬಹುದು. ಇವರು ಅಹಿಂಸೆ, ಖಾದಿ, ಅಸ್ಪೃಶ್ಯತಾ ನಿವಾರಣೆ, ಸಂಪೂರ್ಣ ಜವಾಬ್ದಾರಿ ಸರ್ಕಾರ, ಕೈಗಾರಿಕಾ ರಾಷ್ಟ್ರೀಕರಣ ಇವೇ ಮುಂತಾದ ಕ್ರಮಗಳನ್ನು ಅಂಗೀಕರಿಸದೆ ಇರಬಹುದು. ಇತರ ಕೆಲವರು ಕ್ರಮಗಳನ್ನು ನಡಸಿಸಬಹುದು. ಖಾದಿ ಧರಿಸಬೇಕೆಂಬ ನಿರ್ಬಂಧವನ್ನು ತೆಗೆಯಬಹುದು.

ಸಣ್ಣ ಸಣ್ಣ ಸಂಸ್ಥಾನಗಳಲ್ಲಿ ಸ್ವತಂತ್ರವಾದ ಬೇರೆ ಸಂಸ್ಥೆಗಳನ್ನು ಸ್ಥಾಪಿಸಬೇಕೆಂದು ಹರಿಪುರದಲ್ಲಿ ನಿರ್ಧಾರವಾಗಿದೆ. ಇದು ತಾತ್ಕಾಲಿಕವಾದ ಏರ್ಪಾಡು. ಯಾವಾಗ ಬೇಕಾದರೂ ಬದಲಾಯಿಸಲ್ಪಡಬಹುದು. ಇಲ್ಲಿನ ಸಂಸ್ಥೆಗಳು ಆಗ ಅಖಿಲ ಭಾರತ ಕಾಂಗ್ರೆಸ್ಸಿನಲ್ಲಿ ಐಕ್ಯವಾಗಬಹುದು. ಅಖಿಲ ಭಾರತ ಕಾಂಗ್ರೆಸ್ ಧ್ಯೇಯಗಳನ್ನು ಒಪ್ಪದೆ ಅದರ ತತ್ವಗಳನ್ನು ಅಂಗೀಕರಿಸದೆ ಇರುವವರು ನಮ್ಮ ಸಂಸ್ಥೆಗೆ ಸೇರಿದರೆ ಯಾವಾಗಲೂ ಇದು ಅಖಿಲಭಾರತಕ್ಕೆ ಸೇರಕೂಡದೆಂದೂ ಅವರು ತೀರ್ಮಾನಿಸಿ ಬಿಡಬಹುದು.

ಸರ್ಕಾರದವರು ಕಾಂಗ್ರೆಸ್ ಎಂಬ ಹೆಸರಿನ ಸಂಸ್ಥೆಯನ್ನು ಅಂಗೀಕರಿಸಿರುವರೆಂಬ ವಾದಕ್ಕೂ ಬಲವಿಲ್ಲ. ಸರ್ಕಾರದವರು ಅಂಗೀಕರಿಸಿರುವುದು ಹೆಸರನ್ನಲ್ಲ, ಸಂಸ್ಥೆಯನ್ನು. ಅದಕ್ಕೆ ನಾವು ಬೇರೆ ಹೆಸರು ಕೊಟ್ಟರೆ ಅದನ್ನೇ ಅವರು ಸ್ವೀಕಾರ ಮಾಡಿಕೊಳ್ಳುತ್ತಾರೆ. ಒಂದುವೇಳೆ ಅವರು ಅಂಗೀಕರಿಸದಿದ್ದರೂ ನಾವು ಚಿಂತಿಸಬೇಕಾಗಿಲ್ಲ. ನಾವು ಹೆಚ್ಚಿನ ಉದ್ದೇಶಗಳಿಗಾಗಿ ಹೋರಾಡುತ್ತಿದ್ದೇವೆ. ಅಖಿಲ ಭಾರತ ಕಾಂಗ್ರೆಸ್ ಮತ್ತು ಮಹಾತ್ಮಾಜಿಯವರ ಸಂಪರ್ಕವಿಲ್ಲದೆ ನಾವು ನಮ್ಮ ಜನಸಾಮಾನ್ಯರೊಡನೆ ಸಂಬಂಧವನ್ನು ಬೆಳೆಸಲು ಆಗುವುದಿಲ್ಲ. ಆದ್ದರಿಂದ ಕಾಂಗ್ರೆಸ್ ಎಂಬ ಹೆಸರೂ ಇರಬೇಕು. ಆ ಕಾಂಗ್ರೆಸ್ಸಿನ ಸದಸ್ಯತನವೂ ಮೈಸೂರಿನಲ್ಲಿ ಬೇಕು.

ಬರೀ ಕಾಂಗ್ರೆಸ್ ಎಂಬ ಹೆಸರನ್ನಿಟ್ಟುಕೊಂಡರೆ ಸಾಲದು. ಎರಡು ಕಾಂಗ್ರೆಸ್ಸುಗಳ ಪ್ರತಿಷ್ಠಾ ಪತ್ರಕ್ಕೂ ಸದಸ್ಯರುಗಳಿಂದ ಸಹಿ ತೆಗೆದುಕೊಳ್ಳಬೇಕು. ಆಗಲೇ ಅವರಿಗೆ ಎರಡೂ ಬೇರೆ ಬೇರೆ ಸಂಸ್ಥೆಗಳೆಂಬ ಮನವರಿಕೆಯಾಗುವುದು. ಭಾರತೀಯ ಮಹಾಸಭೆಯ ಸಂಬಂಧವು ವೈಯಕ್ತಿಕವಾಗಿ ಸಂಸ್ಥೆಗಳಿಗೆ ಹೋಗಿ ಅದರಿಂದ ಬೇರಾದ ಸಭಾ ಚುನಾವಣೆಯನ್ನು ಮಾಡಬಹುದೆಂದು ನೋಡುವದಲ್ಲಿ ತೀರ್ಮಾನವಾಗಿದೆ. ಇದನ್ನು ಸಭಾ ಸದಸ್ಯರಾದವರು ನಾವು ಆ ಕಾಂಗ್ರೆಸ್ಸಿನ ಸಂಬಂಧವನ್ನು ಇಟ್ಟುಕೊಂಡಿರಬೇಕು.

ಮೈಸೂರು ವರ್ಕಿಂಗ್ ಸಮಿತಿಯ ನಿರ್ಣಯವನ್ನು ಅಂಗೀಕರಿಸಲು ಅಖಿಲ ಮೈಸೂರು ಕಾಂಗ್ರೆಸ್ ಸಮಿತಿಯ ಸಭೆ ಯೊಂದನ್ನು ಮುಂದಿನ ತಿಂಗಳಲ್ಲಿ ನಡೆಸುವುದಾಗಿ ಗೊತ್ತಾಗಿದೆ. ರಾಷ್ಟ್ರಕಟ್ಟಿನ ಬಹಿರಂಗ ಅಧಿವೇಶನದಲ್ಲಿ ಅಂಗೀಕೃತವಾದ ನೀತಿ, ಇಂತಹ ಚಿಕ್ಕಸಭೆಯ ಸಮ್ಮತಿಯಿಂದ ಬದಲಾಗುವುದಿಲ್ಲ. ಆದರೂ ಇಂತಹ ತೀರ್ಮಾನವು ಆಗದಂತೆ ನಾವು ಸರ್ವಪ್ರಯತ್ನವನ್ನು ಮಾಡಬೇಕು. ಇದಕ್ಕೆ ಎಲ್ಲಾ ಕಾಂಗ್ರೆಸ್ ಸಮಿತಿಗಳೂ ಗಮನಕೊಟ್ಟು ತಮ್ಮ ಅಭಿಪ್ರಾಯಗಳನ್ನು ಸ್ಪಷ್ಟಪಡಿಸಬೇಕು. ಅಖಿಲ ಮೈಸೂರು ಸಮಿತಿಯಲ್ಲಿ ಈ ವಿಷಯವು ಒತ್ತಾಯಪಡಿಸಲ್ಪಡುವುದಿಲ್ಲವೆಂದೂ, ಒಂದುವೇಳೆ ಹಾಗೆ ಪಡಿಸಲ್ಪಟ್ಟರೂ, ಸಮಿತಿಯವರು ಅದನ್ನು ಅಂಗೀಕರಿಸುವುದಿಲ್ಲವೆಂದೂ ನಂಬೋಣ.

ಅರಸು ಬಾಲಿಕಾ ಪಾಠಶಾಲೆ

ಕಳೆದ ವಾರದ ಸಾಮಾಜಿಕ ಶ್ರೀಮನ್ಮಹಾರಾಜರವರು ಸ್ವಸೂರು ನಜರಬಾದಿನಲ್ಲಿರುವ ಶ್ರೀ ವಾಣೀವಿಲಾಸ ಅರಸು ಬಾಲಿಕಾ ಪಾಠಶಾಲೆಯ ಆವರಣದಲ್ಲಿ ಹೊಸದಾಗಿ ಕಟ್ಟಿಸಲಾಗಿರುವ ಮೈದಾನದಲ್ಲಿ ಕಟ್ಟಡದ ಆರಂಭೋತ್ಸವವನ್ನು ನೆರವೇರಿಸಿದರು.

ಶ್ರೀ ವಿದ್ಯಾಭ್ಯಾಸವು ದೇಶದಲ್ಲಿ ದಿನೇ ದಿನೇ ವೃದ್ಧಿಯಾಗುತ್ತಿರುವುದಕ್ಕಾಗಿ ಸಂತೋಷವನ್ನು ಸೂಚಿಸಿದರು. ಬಾಲಿಕೆಯರು ಸುಗಮವಾದ ಶಿಕ್ಷಣವನ್ನು ಕೊಡಲು ಹೆಚ್ಚಿನ ವೆಚ್ಚವು ತಗಲುವುದು. ಅದರ ಜನನ್ನು ಹೆಚ್ಚು ಜನರು ಉಪಯೋಗಿಸಿಕೊಂಡರೆ ಮಾತ್ರವೇ ವೆಚ್ಚವು ಸಾರ್ಥಕವಾಗುವುದು. ಅರಸು ಬಾಲಿಕೆಯರು ಹೈಸ್ಕೂಲ್ ವಿದ್ಯಾಭ್ಯಾಸವನ್ನು ಮುಗಿಸುವವರೆಗೆ ಅವರ ತಂದೆತಾಯಿಗಳು ಅವರನ್ನು ಶಾಲೆಗೆ ಕಳಿಸಿಕೊಳ್ಳಬಾರದು ಎಂದು ತಮ್ಮ ಭಾಷಣದಲ್ಲಿ ತಿಳಿಸಿದರು.

ವಿಶಾಖದಲ್ಲಿ ಕಾಂಗ್ರೆಸ್ ನಿಧಿ

ಮೈಸೂರು ಕಾಂಗ್ರೆಸ್ಸಿನ ಅಧ್ಯಕ್ಷರಾದ ಶ್ರೀ ಹೆಚ್. ಸಿ. ದಾಸಪ್ಪನವರ ಮತ್ತು ಶ್ರೀ ಜನಾರ್ದನ ನಾಯುಡುರವರು ತಮ್ಮ ತಮ್ಮಂದಿರ ವಿವಾಹ ಸಂದರ್ಭದಲ್ಲಿ ಕಾಂಗ್ರೆಸ್ ನಿಧಿಗೆ ಐದು ರೂಪಾಯನ್ನು ಉದಾರವಾಗಿ ದಾನ ಮಾಡಿರುತ್ತಾರೆ.

ವಿಮೋಚನಾ ನಿಧಿ

ವಿಮೋಚನಾ ನಿಧಿಯಲ್ಲಿ ಗಾಂಧಿನಗರಕ್ಕೆ ಧರ್ಮಪ್ರಚಾರದ ಸಹಾಯಾರ್ಥವಾಗಿ ಮೈಸೂರು ದೇವರಾಜ ಮಾರ್ಕೆಟ್ಟಿನ ವರ್ತಕರಿಂದ ಮುಖಂಡರಾದ ಎ. ಸಿದ್ದಪ್ಪ ಮತ್ತು ಎ. ರಾಮಣ್ಣನವರು ರೂ. 36-7-11 ಹಣವನ್ನು ವಸೂಲುಮಾಡಿ ಕಳುಹಿಸಿಕೊಟ್ಟಿರುತ್ತಾರೆ.

ರಾಷ್ಟ್ರಪತಿಗೆ ಕಲ್ಲೆಸೆಟ

ಬಂಗಾಳದ ಪ್ರಸಿದ್ಧ ಜಿಲ್ಲೆಯಲ್ಲಿ ರಾಷ್ಟ್ರಪತಿ ಸುಭಾಷ್ ಚಂದ್ರಬೋಸರ ಉಪಸ್ಥಿತ ಮೆರವಣಿಗೆಯಾಗುತ್ತಿತ್ತು. ಆದನ್ನು ಕಂಡು ಕೆಲವು ಜನ ಮುಸ್ಲಿಂ ಲೀಗಿನ ಕಡೆಯವರು ಅವರಿಗೆ ಅಪಮಾನ ಮಾಡಿ, ಅವರು ರಾಷ್ಟ್ರಪತಿಯ ಮೇಲೂ ಕಲ್ಲುಗಳನ್ನು ಎಸೆದರು. ... ಮುಸ್ಲಿಂ ಲೀಗ್ ... ಕಾಂಗ್ರೆಸ್ ಕಾರ್ಯಕರ್ತರಿಗಳಿದ್ದ ಮೌಲ್ವಿ ಅಸ್ಸರ್ ಅಲ್ಲಿಯವರಿಗೂ ಗಾಯಗಳಾದವು. ಈ ಪಕರಣವು ಎಲ್ಲರಿಗೂ ಆಶ್ಚರ್ಯ ಉಂಟುಮಾಡಿದೆ. ಅವರೂ ರಾಷ್ಟ್ರಪತಿಗಳು ಶಾಂತಿ ಸಂದೇಶವನ್ನು ಕೊಟ್ಟಿದ್ದಾರೆ. ಯಾರೂ ಉದ್ರೇಕಗೊಳ್ಳಬಾರದೆಂದು ಹೇಳಿದ್ದಾರೆ "ನಮ್ಮ ಮೇಲೆ ಎಸೆದ ಪ್ರತಿಯೊಂದು ಕಲ್ಲೂ ನಮ್ಮ ವಿಜಯಮಾರ್ಗದ ಮೈಲಿಗಲ್ಲಾಗಿ ಪರಿಣಮಿಸುವುದು. ಇಲ್ಲಿ ನಡೆದಿರುವಂತೆಯೇ ಮುಸಲ್ಮಾನರು ಬೇರೆ ಕಡೆಯಲ್ಲಿಯೂ ವರ್ತಿಸಬಹುದು. ಆದರೆ ಅದರ ರಭಸವನ್ನು ನಮ್ಮ ತಾಳ್ಮೆಯಿಂದ ತಡೆಯಬೇಕು. ಪ್ರಾಂತಾಭಿಮಾನವನ್ನು ಸಂಯಮದಿಂದ ಎದುರಿಸಬೇಕು. ದ್ವೇಷವನ್ನು ಪ್ರೇಮದಿಂದ ಪ್ರತಿಭಟಿಸಬೇಕು. ಸತ್ಯ ಮತ್ತು ಅಹಿಂಸೆಗಳಲ್ಲಿ ನಮಗಿರುವ ವಿಶ್ವಾಸವನ್ನು ಆಗಲೇ ವ್ಯಕ್ತಪಡಿಸಿದಂತಾಗುವುದು"—ಎಂದು ಅವರು ಹೇಳಿದ್ದಾರೆ. ಸ್ವಾತಂತ್ರ್ಯ ಪ್ರಾಪ್ತಿಗೆ ಮುಂಚೆ ಇನ್ನೂ ಎಂತೆಂತಹ ಘಟನೆಗಳು ನಡೆಯಬೇಕೋ?

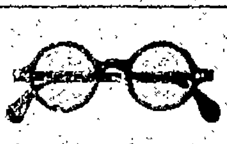

ಟಿ. ಸಿ. ನಟರಾಜ್

ಔಷಧಾಲಯ

ಸಯ್ಯಾಜಿರಾವ್ ರೋಡು, ಮೈಸೂರು

ಇವರಲ್ಲಿ ನೇತ್ರಪರೀಕ್ಷೆಯು ಉಚಿತವಾ ಮಾಡಲ್ಪಡುತ್ತದೆ.

ಅತ್ಯಗತ್ಯವಾಗಿ ಬೇಕಾದ ಎಲ್ಲಾ ಇಂಗ್ಲೀಷ್ ಔಷಧಿಗಳೂ ಸದಾ ಕಾಲದಲ್ಲಿಯು ದೊರಕುವುವಲ್ಲದೆ ಸಮಸ್ತ ವ್ಯಾಧಿಗಳಿಗ ಚಿಕಿತ್ಸೆಯು ಬಹು ಸುಲಭ ಧಾರಣೆಗಳ ಮಾಡಲ್ಪಡುತ್ತದೆ

ಝಂಡೂರವರ ಆಯುರ್ವೇದೀಯ ಸಿದ್ಧೌಷಧಗಳೆಲ್ಲವೂ ಸದಾ ದೊರಕುತ್ತವೆ.

: ವಾರ ಭವಿಷ್ಯ :

ಬರೆದವರು :—ಜ್ಯೋತಿರ್ವಿದ್ಯಾಭೂಷಣ, ಪಂಡಿತ ಶ್ರೀ ವೀರನಗೌಡರು ಬಿ. ಎಸ್. ಪಾಟೀಲ ಸೊಣಿಗಿ, ಭಾಗ್ಯೋದಯ ಪಂಚಾಂಗ ಕರ್ತೃ, ಗದಗ

ತಾರೀಖು 20—6—38 ರಿಂದ 27—6—38 ರ ವರೆಗೆ

ಮೇಷ ರಾಶಿ—ಮೇಷ ಲಗ್ನ

ಪ್ರಕೃತಿ ಮತ್ತು ಪ್ರಾಪಂಚಿಕ ಸುಖ ದೊರೆಯುತ್ತೆ. ಆದರೆ ಗ್ರಹಚಾರ ಸ್ವಲ್ಪ ಇದ್ದೇ ಇರುತ್ತೆ. ಪ್ರಾಪಂಚಿಕ ಸುಖ, ಮಾನಸಿಕ ಸುಖ ದೊರೆಯುತ್ತೆ. ನಿಮ್ಮ ಉದ್ಯೋಗಿಗಳಿಗೆ ಉದ್ಯೋಗ ಪ್ರಾಪ್ತವಾಗುತ್ತೆ. ಸಾಂಪತ್ತಿಕ ಸ್ಥಿತಿ ಸಾಧಾರಣವಿರುವದಲ್ಲದೆ, ಆರ್ಥಿಕ ಅಡಚಣೆ ಬರುವ ಪ್ರವಾಸದಲ್ಲಿ ಸುಖವೂ, ಆಪ್ತ ಇಷ್ಟ ಮಿತ್ರರಲ್ಲಿ ಪ್ರೀತಿ ವೃದ್ಧಿಯೂ ದರ್ಶನಲಾಭವೂ, ಕೋರ್ಟು, ಕಚೇರಿ, ಕೆಲಸಗಳಲ್ಲಿ ಜಯ ಪ್ರಾಪ್ತಿಯೂ, ಸಿಗುವುದುತ್ತೆ. ಸ್ತ್ರೀಕೃತ ಕೆಲಸಗಳು ಸುಗಮವಾಗಿ ನೆರವೇರುತ್ತವೆ. ತಾ॥ ೨೨ ಮಾತ್ರ ತೊಂದರೆ.

ವೃಷಭ ರಾಶಿ—ವೃಷಭ ಲಗ್ನ

ಪ್ರಕೃತಿ ಮತ್ತು ಪ್ರಾಪಂಚಿಕ ಸುಖ ದೊರೆಯುತ್ತೆ. ಸಾಂಪತ್ತಿಕ ಸ್ಥಿತಿ ಸುಧಾರಿಸುತ್ತೆ. ಆರ್ಥಿಕ ಅಡಚಣೆ ದೂರಾಗುತ್ತೆ. ಸ್ವಜನರಜನರ ಪ್ರೀತಿ ವೃದ್ಧಿಯಾಗುತ್ತೆ. ವೈರಿಗಳ ನಾಶವಾಗುತ್ತೆ. ಪುತ್ರರಿಂದ ಸುಖ ಆನಂದವಿರುತ್ತೆ. ನೌಕರಿ ಧಂದೆ, ಉದ್ಯೋಗಗಳಲ್ಲಿ ತುಂಬಾ ಲಾಭ, ಮತ್ತ ಪ್ರಗತಿ ದೊರೆಯುತ್ತೆ. ಕೈಕೊಂಡ ಸಕಲ ಕಾರ್ಯಗಳಲ್ಲಿಯೂ ಯಶಸ್ವಿ ದೊರೆಯುತ್ತೆ. ಕ್ರಿಮಿನಲ್ ಅಥವಾ ದಿವಾನಿ ಕೆಲಸ ಇದ್ದವರಿಗೆ ಜಯಪ್ರದ. ತಾ॥ ೨೦, ೨೧ ಚಂಚಲವೃತ್ತಿ, ವ್ಯಯ.

ಮಿಥುನ ರಾಶಿ—ಮಿಥುನ ಲಗ್ನ

ಪ್ರಕೃತಿ ಕೆಮ್ಮು, ದಮ್ಮು, ನೆಗಡಿ, ಮುಂತಾದ ರೋಗದ ತೊಂದರೆಯುಂಟಾಗುವ ಸಂಭವ ಉತ್ಪತ್ತಿಯಾಗುವ ರೋಗ ಭಯವೂ ಇರುತ್ತೆ. ಪಿತ್ತಾದಿ [illegible] ಪ್ರಾಪಂಚಿಕ ಸುಖ ದೊರೆಯದೆ ಶತ್ರುಗಳ ಉಪದ್ರವ [illegible] ಪ್ರವಾಸದಲ್ಲಿ [illegible]. ಕೈಕೊಂಡ ಕಾರ್ಯಗಳಲ್ಲಿ [illegible], ಅಪಮಾನವೂ, ನೌಕರಿ ಧಂದೆ ಉದ್ಯೋಗಗಳಲ್ಲಿ ಅಪಮಾನವೂ ದೊರೆಯುತ್ತೆ. ತಾ॥ ೨೫, ೨೬ ಹೊರತು [illegible] ಜಾಗ್ರತೆಯಿಂದಿರತಕ್ಕದ್ದು.

ಕರ್ಕ ರಾಶಿ—ಕರ್ಕ ಲಗ್ನ

ಪ್ರಕೃತಿ ಮತ್ತು ಪ್ರಾಪಂಚಿಕ ಸುಖ [illegible] ಅಸಂಭವ. ಕೆಮ್ಮು, [illegible] ವೈರಿಗಳ ಪೀಡೆಯಿಂದ [illegible] ಕರುವ ಯೋಗವಿರುತ್ತೆ. ನೌಕರಿ [illegible] ಯೋಗವಿರುತ್ತೆ [illegible] ಧಂದೆ ಉದ್ಯೋಗಗಳಲ್ಲಿ ಅಪಮಾನ [illegible] ಚಂಚಲವೃತ್ತಿಯಿಂದ, [illegible] ಸಕಲ ಕಾರ್ಯಗಳಲ್ಲಿಯೂ ವಿಘ್ನವೂ, ಮನೋಭಂಗವೂ, ಕಷ್ಟಪ್ರದ [illegible] ಅನಾರೋಗ್ಯವೂ, [illegible]

ಸಿಗಬೇಕಾದವು, ಆರ್ಥಿಕ ಅಡಚಣೆ ಮತ್ತೆ ಬರುವಿಕೆಯೂ ಈ ಯೋಗವಿದೆ. ತಾ॥ ೨೫ ಸಮಾಧಾನ ೨೬, ೨೭ ಸುಖ, ಅನ್ಯತ ಲಕ್ಷ್ಮಿಯೋ.

ಸಿಂಹ ಲಗ್ನ—ಸಿಂಹ ರಾಶಿ

ಪ್ರಕೃತಿ ಮತ್ತು ಪ್ರಾಪಂಚಿಕ ಸುಖ, ಮಾನಸಿಕ ಸುಖ, ಸ್ತ್ರೀಸುಖ, ಸಾಂಪತ್ತಿಕ ಸುಖ, ಆಪ್ತ ಇಷ್ಟ ಮಿತ್ರರ ಸುಖ ದೊರೆಯುವದಲ್ಲದೆ ಶತ್ರುಗಳು ನಾಶವಾಗುತ್ತೆ, ರೋಗಗಳು ನಾಶವಾಗುವವು. ನೌಕರಿ ಧಂದೆ ಉದ್ಯೋಗಗಳಲ್ಲಿ ತುಂಬಾ ಲಾಭ ದೊರೆಯುವದು. ಪ್ರವಾಸದಲ್ಲಿ ಸುಖಪ್ರದವಾಗುವದು. ಕೋರ್ಟು ಕಚೇರಿ ಕೆಲಸಗಳಲ್ಲಿ ವಿಜಯ ದೊರೆಯುವದು. ಕೈಕೊಂಡ ಸಕಲ ಕಾರ್ಯಗಳಲ್ಲಿಯೂ ವಿಜಯ ಯೋಗವಿರುವುದು. ತಾ॥ ೨೦, ೨೧ ತೊಂದರೆ.

ಕನ್ಯಾ ರಾಶಿ—ಕನ್ಯಾ ಲಗ್ನ

ಪ್ರಕೃತಿ ಮತ್ತು ಪ್ರಾಪಂಚಿಕ ಸುಖ ದೊರೆಯುತ್ತೆ. ಸಾಂಪತ್ತಿಕ ಸ್ಥಿತಿ ಸುಧಾರಿಸುವದಲ್ಲದೆ ಆರ್ಥಿಕ ಅಡಚಣೆ ದೂರವಾಗುತ್ತೆ. ನೌಕರಿ, ಧಂದೆ, ಉದ್ಯೋಗಗಳಲ್ಲಿ ತುಂಬಾ ಅನುಕೂಲ ಯೋಗವುಂಟಾಗುತ್ತೆ. ಆಪ್ತ ಇಷ್ಟ ಮಿತ್ರರಿಂದ ಸಹಾಯವುಂಟಾಗುತ್ತೆ, ಸ್ತ್ರೀಕೃತ ಕೆಲಸಗಳಲ್ಲಿ ಜಯ ದೊರೆಯುತ್ತೆ. ತಾ॥ ೨೬, ೨೭ ತೊಂದರೆ.

ತುಲಾ ರಾಶಿ—ತುಲಾ ಲಗ್ನ

ಪ್ರಕೃತಿ ಮತ್ತು ಪ್ರಾಪಂಚಿಕ ಸುಖ, ಮಾನಸಿಕ ಸುಖ ದೊರೆತು ಸರ್ವಾನುಕೂಲ ಯೋಗವಿರುತ್ತೆ, ಆರ್ಥಿಕ ಅಡಚಣೆ ದೂರಾಗುತ್ತೆ. ಪ್ರವಾಸದಲ್ಲಿ ಸುಖ ದೊರೆಯುತ್ತೆ. ಸ್ವಜನರಜನರ ಸಹಾಯ ಮತ್ತು ಮನ್ನಣೆ ದೊರೆಯುತ್ತೆ. ನೌಕರಿ, ಧಂದೆ ಉದ್ಯೋಗಗಳಲ್ಲಿ ತುಂಬಾ ಲಾಭ, ಮತ್ತ, ಮನ್ನಣೆ ಯೋಗವಿರುತ್ತೆ. ತಾ॥ ೨೩, ೨೪ ಜಾಗ್ರತೆ!

ವೃಶ್ಚಿಕ ರಾಶಿ—ವೃಶ್ಚಿಕ ಲಗ್ನ

ಪ್ರಕೃತಿ ಮತ್ತು ಪ್ರಾಪಂಚಿಕ ಸುಖ ದೊರೆಯುವದು ಅಸಂಭವ. ಸಾಂಪತ್ತಿಕ ಸ್ಥಿತಿ ಕೆಡುವದಲ್ಲದೆ, ಆರ್ಥಿಕ ಅಡಚಣೆ ಬರುವ ಸಂಭವ. ರೋಗಪೀಡೆ, ಸ್ತ್ರೀಪೀಡೆ, ತೊಂದರೆ ಕೊಡತಕ್ಕ ಯೋಗವಿರುತ್ತೆ. ನೌಕರಿ ಧಂದೆ ಉದ್ಯೋಗಗಳಲ್ಲಿ ಸ್ಥಾನಭ್ರಷ್ಟದ ಯೋಗವಿರುತ್ತೆ. ಕೋರ್ಟು ಕಚೇರಿ ಕೆಲಸಗಳಲ್ಲಿ ಸೋಲಾಗುವುದು, ಪ್ರವಾಸದಲ್ಲಿ ಹಾನಿ. ತಾ॥ ೨೫, ೨೬, ೨೭ ಜಾಗ್ರತೆ! ಹುಷಾರ!! ಶಿವಾಯ ಸ್ಮರಣೆ.

ಧನೂರಾಶಿ—ಧನೂಲಗ್ನ

ಪ್ರಕೃತಿ ಮತ್ತು ಪ್ರಾಪಂಚಿಕ ಸುಖ ದೊರೆಯುವದು. ಸಾಂಪತ್ತಿಕ ಸ್ಥಿತಿ ಸಮಾಧಾನಕರವಿರುವದು. ಆರ್ಥಿಕ ಅಡಚಣೆ ನಿವಾರಣೆಯಾಗುವದು. ನೌಕರಿ ಧಂದೆ ಉದ್ಯೋಗಗಳಲ್ಲಿ ಮನ್ನಣೆ ದೊರೆಯುವದು. ಪ್ರವಾಸದಲ್ಲಿ ನಷ್ಟ ಲಾಭವು ಸಮವಾಗಿರುವವು. ಕೈಕೊಂಡ ಸಕಲ ಕಾರ್ಯಗಳಲ್ಲಿಯೂ ವಿಘ್ನ ಬರುತ್ತವೆ. ಚಿಂತೆಯು ನಿವಾರಣವಾಗುವದು. ಅಕಸ್ಮಾತ್ ಲಾಭವೂ ದೊರೆಯುವದು. ತಾ॥ ೨೪, ೨೫ ಹುಷಾರಿ ತೊಂದರೆಯುಂಟು.

ಮಕರ ರಾಶಿ—ಮಕರ ಲಗ್ನ

ಪ್ರಕೃತಿ ಮತ್ತು ಪ್ರಾಪಂಚಿಕ ಸುಖ ದೊರೆಯುವದು. ಸಾಂಪತ್ತಿಕ ಸ್ಥಿತಿ ಸುಧಾರಿಸುವದು. ಆರ್ಥಿಕ ಅಡಚಣೆ ದೂರಾಗುವದು, ಸರ್ವಾನುಕೂಲವಾಗುವದು. ಕೋರ್ಟು, ಕಚೇರಿ ಕೆಲಸಗಳಲ್ಲಿ ವಿಜಯ ದೊರೆತು, ಶತ್ರುಗಳ ನಾಶವೂ ಯಶಸ್ಸೂ ದೊರೆಯುವದು, ಕೈಕೊಂಡ ಸಕಲ ಕಾರ್ಯಗಳಲ್ಲಿಯೂ ಯಶಸ್ವಿಯಾಗುವದು. ನೌಕರಿ ಧಂದೆ ಉದ್ಯೋಗಗಳಲ್ಲಿ ತುಂಬಾ ಲಾಭ, ಮತ್ತ ಪ್ರಗತಿ ಯೋಗವಿರುವದು. ಸ್ವಜನ ಜನರ ಪ್ರೀತಿ ದೊರೆಯುವದು. ಮಿತ್ರ ಸಹಾಯ ಉಂಟಾಗುವದು. ಆನಂದವೃದ್ಧಿಯಾಗುವದು. ಪುತ್ರರಿಂದ ಆನಂದವುಂಟಾಗುವದು. ಕ್ರಿಮಿನಲ್ ಕೇಸು ಇದ್ದವರಿಗೆ ಜಯಪ್ರದವಾಗುವದು. ತಾ॥ ೨೬, ೨೭ ವ್ಯಯ, ಸ್ವಲ್ಪ ತೊಂದರೆಯುಂಟು!

ಕುಂಭ ರಾಶಿ—ಕುಂಭ ಲಗ್ನ

ಪ್ರಕೃತಿ ಮತ್ತು ಪ್ರಾಪಂಚಿಕ ಸುಖ ದೊರೆಯುತ್ತೆ, ಆರ್ಥಿಕ ಅಡಚಣೆ ಬಾರದೆ ಸಕಲ ಕಾರ್ಯಗಳೂ ಸುಗಮ ನಡೆಯುತ್ತವೆ. ನೌಕರಿ ಧಂದೆ-ಉದ್ಯೋಗಗಳಲ್ಲಿ ತುಂಬಾ ಲಾಭ, ಮತ್ತ, ಪ್ರಗತಿ ಯೋಗವಿರುತ್ತೆ, ಸ್ವಜನರ ಜನರ ಪ್ರೀತಿ ವೃದ್ಧಿಯೂ, ಆನಂದವೂ ಕೂಡ ಬರುತ್ತೆ. ಪ್ರವಾಸದಲ್ಲಿ ಸುಖ ದೊರೆಯುತ್ತೆ, ಮಾನಸಿಕ ಸುಖ ದೊರೆಯುತ್ತೆ. ತಾ॥ ೨೩ ಹುಷಾರಿ!!

ಮೀನ ರಾಶಿ—ಮೀನ ಲಗ್ನ

ಪ್ರಕೃತಿ ಮತ್ತು ಪ್ರಾಪಂಚಿಕ ಸುಖ ದೊರೆಯದು, ಆರ್ಥಿಕ ಅಡಚಣೆ ಉಂಟಾಗುವದು, ಸ್ವಜನರಜನರಿಂದ ತ್ರಾಸಾಗುವದು. ಕೋರ್ಟು—ಕಚೇರಿ, ಕೆಲಸಗಳಲ್ಲಿ ಅಪಮಾನ ಸಂಭವ. ಪ್ರವಾಸ ನಾಶಕರವಾದ, ಮಾನಸಿಕ ವ್ಯಥೆ ವಿಶೇಷವಾಗುವದು. ನೌಕರಿ ಧಂದೆ ಉದ್ಯೋಗಗಳಲ್ಲಿ ಅಸಮಾಧಾನಕಾರಕವಿರುವದು. ಆದರೂ ಇದೊಂದು ವಾರ ಘಟಿನಾ-ಘಟನೆಯ ಪ್ರತಿಕೂಲವಿರುವದರಿಂದ ದೇವಾರಾಧನೆಯಿಂದ ದಿನ ಕಳೆಯತಕ್ಕದ್ದು. ತಾ॥ ೨೩ ಮುಂ ಜಾಗ್ರತೆ!!

ಆಕಾಶವಾಣಿ

ಸೋಮವಾರ—6 ರಿಂದ 8 ವರೆಗೆ ಚಿತ್ರ ವಿಚಾರ ಆರ್ಕೆಸ್ಟ್ರಾ ಸಂಗೀತ. ಮಂಗಳವಾರ—6 ರಿಂದ 8 ಕರ್ನಾಟಕ ವಾದ್ಯಗಾನ. ಕನ್ನಡ ಕವಿ “ನೇಮಿ ಚಂದ್ರ” ಶ್ರೀ ಎಂ. ಎಸ್. ರಾಮಸ್ವಾಮಿಯವರ ಉಪನ್ಯಾಸ. ಬುಧವಾರ—6 ರಿಂದ 5-30 ವಿಟ್ಠಲ, ಆರ್. ವಿ. ವೆಂಕಟರಾಮಯ್ಯನವರಿಂದ. ಗುರುವಾರ—6 ರಿಂದ 8 ಕನ್ನಡ ನಾಟಕ. ದಸ್ಸ ಜೀವನ, ಎಂ. ಪಿ. ಎಂ. ಶಿವರಾಮಯ್ಯನವರ ಉಪನ್ಯಾಸ. ಸಂಗೀತ. ಶುಕ್ರವಾರ—6 ರಿಂದ 8 ಹಿಂದೂಸ್ಥಾನಿ ಸಂಗೀತ. ಶನಿವಾರ ವಚನ. ರವಿವಾರ ರಜಾ.

ಜ್ಯೋತಿರ್ವಿದ್ಯಾಭೂಷಣ, ಪಂಡಿತ,
ಶ್ರೀ ವೀರನಗೌಡರು, ಸೊಣಿಗಿ, ಭಾಗ್ಯೋದಯ ಪಂಚಾಂಗ
ಕರ್ತೃ, ಗದಗ, ಇವರು ಬರೆದ

ಗ್ರಂಥಗಳು

ಜಾಯಿ-ಜ್ಯೋತಿಷ್ಯ ಅಥವಾ ಭೈವದರ್ಶನ

ಜನನ ತಾರೀಖು ಗೊತ್ತಿಲ್ಲದೆ ಇದ್ದರೂ ಈ ಗ್ರಂಥದಿಂದ ನಿಮ್ಮ ಜಾತಕ ಭವಿಷ್ಯ ನೀವೇ ನೋಡಿಕೊಳ್ಳಬಹುದು. ಬೆಲೆ ೧೨ ಆಣೆ

ಸ್ತ್ರೀ ಜಾತಕ ಫಲ-ದರ್ಪಣ

ಸ್ತ್ರೀಯರ ಜನನ ನಕ್ಷತ್ರ ಗೊತ್ತಿದ್ದರೆ ಸಾಕು, ಈ ಗ್ರಂಥದಿಂದ ಸಂಪೂರ್ಣ ಜಾತಕ ನೀವೇ ನೋಡಿಕೊಳ್ಳಬಹುದು. ಬೆಲೆ ೧ ರೂಪಾಯಿ.

ಪ್ರಶ್ನಫಲ ದರ್ಪಣ

ಮನೋಗತ, ಚೋರ ಪ್ರಶ್ನಗಳಿಗೊಂದು ಸಕಲ ವಿಧವಾದ ಪ್ರಶ್ನೆಗಳನ್ನು ಕೇಳಲಿಕ್ಕೆ ಬಹುಪಯೋಗಿ ಗ್ರಂಥವಾಗಿದೆ. ಬೆಲೆ ೮ ಆಣೆ

ಸ್ವಪ್ನಫಲ ದರ್ಪಣ

ಈ ಗ್ರಂಥದಿಂದ, ರಾತ್ರಿ ಬಿದ್ದ ಸ್ವಪ್ನ, ಸ್ವಪ್ನದ ಸೂಚನೆಗಳು ಗೊತ್ತಾಗುತ್ತವೆ. [illegible] ಸ್ವಪ್ನಗಳಿಗೆ ಶಾಂತಿಯೂ ಕೊಡಲ್ಪಟ್ಟಿದೆ. ಬೆಲೆ ೮ ಆಣೆ

ಭಾಗ್ಯೋದಯ ಪಂಚಾಂಗ

ಇಡೀ ಕರ್ನಾಟಕದಲ್ಲಿ ಪ್ರಸಿದ್ಧವಾಗಿದೆ. ದೈವಜ್ಞರಿಗೂ ಶಾಸ್ತ್ರಿಗಳಿಗೂ ಬಹಳ ಉಪಯುಕ್ತವಾಗಿದೆ. ಬೆಲೆ ೩ ಆಣೆ

ಮೇಲ್ಕಂಡ ಗ್ರಂಥಗಳು ಮತ್ತು ಪಂಚಾಂಗಗಳು ದೊರೆಯುವ ಸ್ಥಳ:
ಏಜಂಟರು—ಬಿ ಸುಬ್ಬಣ್ಣ, ಏಜೆಂಟ್, ‘ಶಾಂತಿ’ ಬ್ರಾಂಚ್ ಆಫೀಸ್,
[illegible]
ಇವಲ್ಲದೆ ‘ಶಾಂತಿ’ ಪತ್ರಿಕೆಯ ಏಜಂಟರಲ್ಲಿಯೂ ದೊರೆಯುತ್ತವೆ.

ಸಂ. 31

ಸರಸಕಲಾ ಸಮಸ್ಯೆ

ಕೃಷ್ಣರಾಜಸಾಗರ

ಪ್ರಥಮ ಬಹುಮಾನ ರೂ 75 : ಒಟ್ಟು ಬಹುಮಾನ ರೂ 150 : ಇತರ ಬಹುಮಾನ ರೂ. 75

13-7-38 ರ ಒಳಗಾಗಿ ಬರಬೇಕು. [illegible] 10 [illegible]

[illegible]

ನಿಯಮಗಳು - 1 [illegible]

ಸರಸಕಲಾ ಸಮಸ್ಯೆ ಕೂಪನ್ ನಂ. 31 ನೇ ....

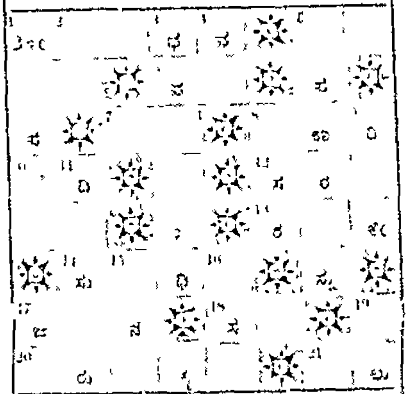

[illegible]

ಹೆಸರು ...

ವಿಳಾಸ ...

[illegible]

[illegible]

[illegible]

[illegible]

ಎಲ್ಲಾ ದಾರಿಗಳೂ ಎಲ್ಲಿ ಸೇರುತ್ತವೆ?

ಮಾರ್ಕೆಟ್, ಸಿನಿಮಾ, [illegible], ಅರಮನೆ, [illegible] ಆಸ್ಪತ್ರೆ ಇವಕ್ಕೆಲ್ಲಾ ಕೇಂದ್ರಸ್ಥಾನವಾವುದು?

[illegible]

ಇಲ್ಲಿಯೇ ಅಲ್ಲವೇ?

ಶ್ರೀ ಕೃಷ್ಣ ಭವನ

ಮಾರ್ಕೆಟ್ ಚೌಕ, : : ಮೈಸೂರು.

ಭಿಷಗ್ರತ್ನ ಆಯುರ್ವೇದ ವಿದ್ವಾನ್ ಬಿ. ವಿ. ಪಂಡಿತರ

– ಬಾಲಸುಧಾ –

[illegible]

ಸದ್ವೈದ್ಯಶಾಲಾ, ನಂಜನಗೂಡು

ನಿಮಗೆ ಅತ್ಯುತ್ತಮವಾದ ಕಾಫಿ ಪುಡಿ ಬೇಕಾದಲ್ಲಿ ನಮ್ಮಲ್ಲಿಗೆ ಬನ್ನಿ.

[illegible]

ಸೌತ್ ಇಂಡಿಯಾ ಕಾಫಿ ಸಪ್ಲೈ ಕೋ.

[illegible] ಮೈಸೂರು

[illegible]

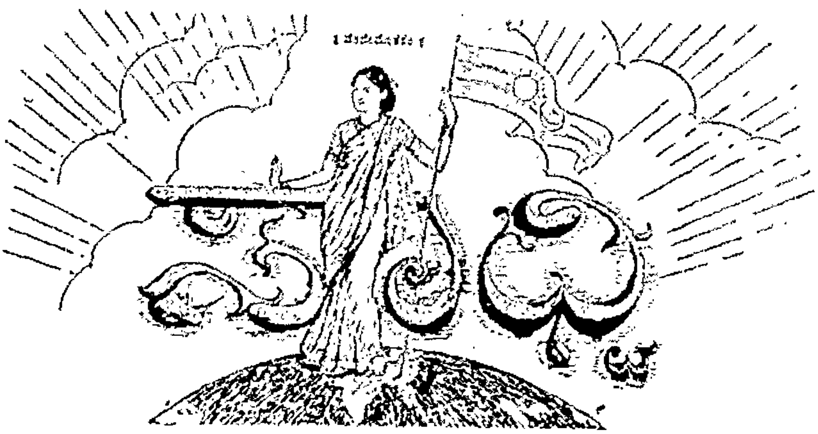

[illegible]

॥ ಸತ್ಯಮೇವೋದ್ಧರಾಮ್ಯಹಮ್ ॥

ರಾಜಧಾನಿಯ ರಾಷ್ಟ್ರೀಯ ವಾರ ಪತ್ರಿಕೆ.

ವೃದ್ಧ ಪಿತಾಮಹ ಎಂ. ವೆಂಕಟಕೃಷ್ಣಯ್ಯನವರ ಜ್ಞಾಪಕಾರ್ಥವಾಗಿ ಪ್ರಕಟಿಸಲ್ಪಡುವುದು.

ಸಂಪಾದಕರು: ಅಗರಂ ರಂಗಯ್ಯ, ಬಿ.ಎ.

ಸಂಪುಟ ೪] MYSORE : MONDAY 27—6—38 — ಮೈಸೂರು : ಸೋಮವಾರ ೨೭—೬—೩೮ [ಸಂಚಿಕೆ ೧೭

ಶಾಸನ ಸಭಾಧಿವೇಶನ

ಕಳೆದ ಬುಧವಾರ ಶಾಸನ ಸಭೆಯ ಅಧಿವೇಶನವು ಆರಂಭವಾಯಿತು. [illegible]

ಕಾಂಗ್ರೆಸ್ ಪಕ್ಷದ ಪ್ರಗತಿ

[illegible]

ಸಾಮುಕರಣದ ಸದಸ್ಯರು

[illegible]

ಶಾಸನ ಗೌರವ

[illegible]

ಪ್ರಜಾಪ್ರತಿನಿಧಿ ಸಭೆ ಸಹ

[illegible]

ಕೋಟಿಗಳ ಶಕ್ತಿ

[illegible]

ಗೂಳಿ ವಿಷಯ

[illegible]

ಜುಲೈ ತಿಂಗಳಿನ ರಾಶೀ ಭವಿಷ್ಯ

ಬರೆದವರು :- ಜ್ಯೋತಿರ್ವಿದ್ಯಾಭೂಷಣ. ಪಂಡಿತ ಶ್ರೀ ನೀಲಕಂಠಗೌಡರು ಬಿ. ಎಸ್. ಪಾಟೀಲ ಮುರಗಿ, ಭಾಗ್ಯೋದಯ ಕಾರ್ಯಾಲಯ [illegible], ಗದಗ.

ಮೇಷಲಗ್ನ—ಮೇಷರಾಶಿ

[illegible]

ವೃಷಭಲಗ್ನ—ವೃಷಭರಾಶಿ

[illegible]

ಮಿಥುನಲಗ್ನ—ಮಿಥುನರಾಶಿ

[illegible]

ಕರ್ಕಲಗ್ನ—ಕರ್ಕರಾಶಿ

[illegible]

ಸಿಂಹಲಗ್ನ—ಸಿಂಹರಾಶಿ

[illegible]

[illegible] ಅನುಕೂಲವಾಗುವದು.

[illegible]

(9 ನೇ ಪುಟ ನೋಡಿರಿ.)

Commercial Cross-Digits Competition No 19.

ಕಮರ್ಷಿಯಲ್ ಕ್ರಾಸ್ ಡಿಜಿಟ್ಸ್ ಸ್ಪರ್ಧೆ ನಂ. ೧೯

48,000 ರೂ. ಬಹುಮಾನ

ಒಂದೂ ತಪ್ಪಿಲ್ಲದ [illegible] ಉತ್ತರಗಳಿಗೆ [illegible] 4000 ರೂ. [illegible] ಕೊಡಲ್ಪಡುವವು. [illegible] ಒಂದೂ ತಪ್ಪಿಲ್ಲದ ಉತ್ತರ [illegible] 1800 [illegible] ಬಹುಮಾನ

[illegible] ಬ್ಯಾಂಕಿನಲ್ಲಿ [illegible] ಉತ್ತರವನ್ನು [illegible] (ಯಾರಾ [illegible]) - [illegible] 58 ಬಹುಮಾನಗಳಿಗೆ ನಗದು 15,750 ರೂ. [illegible] ಬಹುಮಾನಗಳಿಗೆ ನಗದು 6000 ರೂ. 5165 [illegible] ಸ್ಪರ್ಧೆಯಲ್ಲಿ ಭಾಗ [illegible] ರೂ. [illegible] ಬಹುಮಾನ ಕೊಡ [illegible] ನಮ್ಮ [illegible]

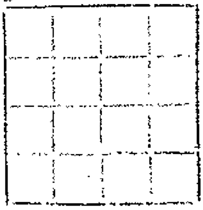

ಮೇಲಿನಿಂದ ಕೆಳಕ್ಕೂ, ಎಡದಿಂದ ಬಲ ಕ್ಕೂ ಕೂಡಿದರೆ ಪ್ರತಿ ಸಾಲಿನ 34 ಬರು ವಂತೆ 1 ರಿಂದ 16 ನೇ ಸಂಖ್ಯೆಯವರೆಗೆ ಒಂ ದು ಸಾರಿ ಉಪಯೋಗಿಸಿದ [illegible] ಈ ಚೌಕದಲ್ಲಿ [illegible] ಉಪಯೋಗಿಸಿರಿ.

ಪ್ರವೇಶ ಧನ :— ಒಂದು ಕೂಪನ್ನಿಗೆ 1—8—0. [illegible] ಕೂಪನ್ನುಗಳ [illegible] 8 ರೂ. [illegible] ಕಡೇ ದಿನ 6—7—38. ಪ್ರವೇಶ ಧನ [illegible] 14—7—38 [illegible] ಉತ್ತರವು ಪ್ರಕಟಿಸಲ್ಪಡುವದು. [illegible] ಬಹುಮಾ [illegible] 1800 ರೂ. [illegible]

[illegible] ಬಹುಮಾನಗಳಲ್ಲದೆ [illegible] ಕೂಪನ್ನು ಗಳನ್ನು [illegible] ಬಹುಮಾನ ಗಳೂ ಕೊಡಲ್ಪಡುವವು. [illegible]

ಕೂಪನ್ನುಗಳನ್ನು [illegible] ಈ ಕೆಳಗಿನ ವಿಳಾಸಕ್ಕೆ ಕಳುಹಿಸಿ:—

ಮ್ಯಾನೇಜರ್:—

ಸ್ಪೆಶಿಯೋ ಕೆಮಿಕಲ್ ಅಂಡ್ ಇಂಡಸ್ಟ್ರಿಯಲ್ ವರ್ಕ್ಸ್,

[illegible] ರೋಡ್ [illegible], ಮುಂಬಯಿ.

ನಮ್ಮ ಹಿಂದಿನ ಸ್ಪರ್ಧೆಯ ಸರಿಯಾದ ಉತ್ತರ.

ಮೊದಲನೇ ಸಾಲು 14, 3, 16, 5 ಎರಡನೇ ಸಾಲು 11, 10, 7, 8

ಮೂರನೇ ಸಾಲು 4, 17, 2, 15 ನಾಲ್ಕನೇ ಸಾಲು 9, 6, 13, 10

ಶ್ರೀ|| ಡಿ. ಎಸ್. ಮಲ್ಲಪ್ಪ ನವರು

ಶಾಸನ ಸಭೆಯ ಕಾಂಗ್ರೆಸ್ ಪಕ್ಷದ ನಾಯಕರು

ಪೆಪ್ಪಗಳನ್ನು ಓಡಿಸಲು ಪೋಲೀಸ್ ಸಹಾಯ

ಮ್ಯಾಜಿಸ್ಟ್ರೇಟರ ಆಜ್ಞೆ

ಕಲ್ಕತ್ತೆಯ ಒಂದು ಮನೆಯಲ್ಲಿ ವಾಸ ಮಾಡುತ್ತಿರುವ ಇಬ್ಬರು ಹೆಂಗಸರು ಮ್ಯಾಜಿಸ್ಟ್ರೇಟರಿಗೆ ಒಂದು ಅರ್ಜಿ ಹಾಕಿ ತಾವಿರುವ ಮನೆಯಲ್ಲಿ ಪೆಪ್ಪಗಳು ಸೇರಿಕೊಂಡಿರುವುದರಿಂದ ತಮಗೆ ಸಹಾಯ ಮಾಡಬೇಕೆಂದೂ ಕೇಳಿಕೊಂಡಿದ್ದಾರೆ. ಹಲವು ದಿನ ರಾತ್ರಿಯ ಹೊತ್ತು ಈ ಹೆಂಗಸರು ಗಾಬರಿಗೊಂಡಿದ್ದಾರೆ. ಆದರೆ ಅವರು ಮನೆ ಬಿಟ್ಟು ಹೋಗಲು ಆ ಮನೆಯ ಮಾಲೀಕರು ಅಪ್ಪಣೆ ಕೊಡುತ್ತಿಲ್ಲ. ಮನೆ ಮಾಲೀಕರ ಒಪ್ಪಿಗೆ ಇಲ್ಲದೆ ಮನೆ ಬಿಟ್ಟರೆ ತಮ್ಮ ಮೇಲೆ ಫಿರ್ಯಾದು ಮಾಡುವರೆಂಬ ಹೆದರಿಕೆ ಈ ಇಬ್ಬರು ಹೆಂಗಸರಿಗಿದೆ. ಅದ್ದರಿಂದಲೇ ಅವರು ಪೋಲೀಸ್ ಸಹಾಯ ಕೇಳಿದ್ದಾರೆ. ಈ ಕಾರಣದಿಂದ ಮ್ಯಾಜಿಸ್ಟ್ರೇಟರು ಪೋಲೀಸಿನವರಿಗೆ ಒಂದು ಆಜ್ಞೆ ಕೊಟ್ಟು "ಆ ಮನೆಯಿಂದ ಪೆಪ್ಪಗಳನ್ನು ಹೊರಡಿಸಬಲ್ಲಿರಾ? ಹೇಗೆ? ವರದಿ ಮಾಡಿ" ಎಂದು ತಿಳಿಸಿದ್ದಾರೆ. ಪೋಲೀಸರು ಏನು ಉತ್ತರ ಕೊಡುವರೋ ನೋಡಬೇಕು.

ಒರಿಸ್ಸಾ ಸಂಸ್ಥಾನಗಳಲ್ಲಿ ದಬ್ಬಾಳಿಕೆ — ಸರಕಾರ

ಒರಿಸ್ಸಾ ಸಂಸ್ಥಾನಗಳ ಪ್ರಜಾಪ್ರತಿನಿಧಿ ... [illegible] ... ಬಂಗಾಲ್ ಎಂಬುವರ ಬಳಿ ಸಂಸ್ಥಾನ ಪ್ರಜೆಗಳ ಒಂದು ಮನವಿಪತ್ರಿಕೆ ... [illegible] ...

"ರಾಜರುಗಳು ... [illegible] ... ಸಂಸ್ಥಾನಗಳ ... [illegible]

ಕಾಂಗ್ರೆಸ್ಸಿನವರಿಗೆ ಗಾಯಗಳು

ಶ್ರೀ ರಾಮೋದಂ ನಮಾಡಿಯವರು, ... [illegible] ... ಗಿದ್ದರಷ್ಟೆ. ಆಗ ಸೋಷಲಿಸ್ಟರು ಕಾಂಗ್ರೆಸ್ ಕಮಿಟಿಗೆ ಸೇರಿದ ಶ್ರೀ ... [illegible] ... ಗಳು, ... [illegible] ... ಮಂತ್ರಿಗಳನ್ನು ... [illegible] ... ಶ್ರೀ ... [illegible] ... ಗಾಯಗೊಂಡಿದ್ದಾರೆ. ಈ ... [illegible] ... ಗಾಯಗಳಾಗಿವೆ. ಈ ಗಾಯಗಳ ಸಂದರ್ಭದಲ್ಲಿ ಪೈಕಿ ಒಂದು ಸರ್ಟಿಫಿಕೇಟನ್ನು ಕೊಟ್ಟಿದ್ದಾರೆ. ಮತ್ತು ಪೋಲೀಸರಿಗೆ ಒಂದು ಫಿರ್ಯಾದೂ ಹೋಗಿದೆ.

ಶ್ರೀ ... [illegible] ... ಎಂಬ ಮುಸ್ಲಿಂ ಕಾಂಗ್ರೆಸ್ ಭಕ್ತರಿಗೂ ಇದೇ ರೀತಿಯಲ್ಲಿ ... [illegible] ... ತಿಳಿದುಬಂದಿದೆ.

ಈ ಮರಂತರ ವಿಷಯದಲ್ಲಿ ... [illegible] ... ಪೋಲೀಸ್ ಐ. ಜಿ. ಯವರಿಗೂ, ಸರ್ಕಾರದ ಚೀಫ್ ಸೆಕ್ರೆಟರಿಗಳಿಗೂ ತಂತಿ ವರ್ತಮಾನವು ಕಳುಹಿಸಲಾಗಿದೆ.

ಕಾಶ್ಮೀರದಲ್ಲಿ ಕಾಂಗ್ರೆಸ್

"ಕಾಶ್ಮೀರ್ ನ್ಯಾಷನಲ್ ಕಾಂಗ್ರೆಸ್ಸಿ"ನ ... [illegible] ... ಸಂಸ್ಥಾನದಲ್ಲಿ ಸ್ವತಂತ್ರಸಂಘವಾಗಿ ... [illegible] ... ಕೆಲಸ ಮಾಡಬೇಕೆಂದು ತೀರ್ಮಾನಿಸಿತು.

ರಾಷ್ಟ್ರೀಯ ಮಹಾಸಭೆಯ ಧ್ಯೇಯವಂತೆಯೇ ಸಂಸ್ಥಾನದಲ್ಲಿ ಶ್ರೀಮನ್ಮಹಾರಾಜರ ಆಶ್ರಯದಲ್ಲಿ ಸಂಪೂರ್ಣ ಜವಾಬ್ದಾರಿ ಸರಕಾರವನ್ನು ಸ್ಥಾಪಿಸುವುದು, ಜನರ ... [illegible] ... ಹಕ್ಕನ್ನು ಗಳಿಸಿಕೊಡುವುದು ಮತ್ತು ಅಲ್ಪಸಂಖ್ಯಾತ ಪಕ್ಷದವರಿಗೆ ರಕ್ಷಣೆ ಕೊಡುವುದು — ಇದೇ ಈ ಕಾಂಗ್ರೆಸ್ಸಿನ ಗುರಿ.

... [illegible] ... ಭಾರತಕ್ಕೆ ... [illegible] ... ಸ್ವರಾಜ್ಯ ... [illegible] ... ಮತ್ತು 'ಕಾಶ್ಮೀರ್ ನ್ಯಾಷನಲ್ ಕಾಂಗ್ರೆಸ್ಸಿನ ಗುರಿಯನ್ನು ಒಪ್ಪುವವರು ಸಂಘಕ್ಕೆ ಸದಸ್ಯರಾಗಬಹುದು.

ತಗಲಿರುವುದು ... [illegible] ... ಸಂಸ್ಥಾನ ಪ್ರಜೆಗಳೆಲ್ಲರೂ ... [illegible] ... ಸಂಸ್ಥಾನಗಳಲ್ಲಿ ಸ್ವರಾಜ್ಯ ... [illegible] ... ಜವಾಬ್ದಾರಿ ಸರಕಾರ ... [illegible] ... ಸ್ವರಾಜ್ಯಕ್ಕಾಗಿ ... [illegible] ... ಬಹುದು" ಎಂದರು.

ಸಂಸ್ಥಾನದ ಕೈಗಾರಿಕೆಗಳು

ಮೈಸೂರು ಸಂಸ್ಥಾನದಲ್ಲಿ ಇತ್ತೀಚೆಗೆ ಆರಂಭವಾದ ಕೈಗಾರಿಕೆಗಳಲ್ಲಿ ಸಾವಿರಾರು ಜನರು ಕೆಲಸ ಮಾಡುತ್ತಿರುವರು. ... [illegible] ... ಕಾರ್ಖಾನೆಗಳಲ್ಲಿ (ಭದ್ರಾವತಿ ಕಬ್ಬಿಣದ ಕಾರ್ಖಾನೆ, ... [illegible] ... ಕಾರ್ಖಾನೆ, ಸೋಪ್ ಫ್ಯಾಕ್ಟರಿ, ಸಿಲ್ಕ್ ಫಿಲೇಚರ್, ಸಿಲ್ಕ್ ಫ್ಯಾಕ್ಟರಿ ... [illegible] ... ಪೋರ್ಸಿಲೇನ್ ಫ್ಯಾಕ್ಟರಿ, ಎಲೆಕ್ಟ್ರಿಕ್ ಫ್ಯಾಕ್ಟರಿ ... [illegible] ... ಶ್ರೀ ಚಾಮರಾಜೇಂದ್ರ ಟೆಕ್ನಿಕಲ್ ಇನ್‌ಸ್ಟಿಟ್ಯೂಟ್, ... [illegible] ...) ಸುಮಾರು ... [illegible] ... ಜನರು ಕೆಲಸಮಾಡುತ್ತಿರುವರು. ಸರ್ಕಾರದವರ ... [illegible] ... ಕೈಗಾರಿಕೆಗಳಲ್ಲಿ ... [illegible] ... ಜನರು ಕೆಲಸಮಾಡುತ್ತಿರುವರು. ಸ್ವತಂತ್ರವಾದ ... [illegible] ... ಕೈಗಾರಿಕೆಗಳಲ್ಲಿ ... [illegible] ... ಜನರು ಕೆಲಸ ಮಾಡುತ್ತಿರುವರು.

ಎಲ್ಲ ಕೈಗಾರಿಕೆಗಳಲ್ಲಿ ... [illegible] ... ಕೆಲಸಗಾರರಿಗೆ ... [illegible] ... ಇದ್ದಾರೆ.

ತಿರುವಾಂಕೂರಿನಲ್ಲಿ ಸಂಪೂರ್ಣ ಶಾಂತಿ

ತಿರುವಾಂಕೂರ್ ಸಂಸ್ಥಾನದಲ್ಲಿ ಈಗ ಸಂಪೂರ್ಣ ಶಾಂತಿ ನೆಲಸಿದೆ ... [illegible] ... ನ್ಯಾಯದ ... [illegible] ... ಗಳು ... [illegible] ... ನಡೆಯುತ್ತಿವೆ. ಆದರೆ ... [illegible] ... ಎಂದಿನಂತೆ ಕೆಲಸ ಮಾಡುತ್ತಿಲ್ಲ. ... [illegible] ... ದಿವಾನರು ಜನರಿಗೆ ಒಂದು ಸಂದೇಶವನ್ನು ಕಳುಹಿಸಿದ್ದಾರೆ. "ತಿರುವಾಂಕೂರಿನಲ್ಲಿ ವ್ಯಾಪಾರ ವಹಿವಾಟುಗಳು ಎಂದಿನಂತೆ ನಡೆಯಲು ಜನರೆಲ್ಲರೂ ಸಹಕಾರ ಕೊಡಬೇಕು. ... [illegible] ... ಆಂದೋಳನವನ್ನು ... [illegible] ... ಬೇಕು."

ಈ ಸಂದೇಶಕ್ಕೆ ತಿರುವಾಂಕೂರ್ ಸಂಸ್ಥಾನದ ಜನತೆಯ ಪರವಾಗಿ ... [illegible] ... ಈ ಸಂದೇಶವನ್ನು ಕಳುಹಿಸಲಾಗಿದೆ—

"ನಮಗೆ ಜವಾಬ್ದಾರಿ ಬೇಕು. ... [illegible] ... ಸಂಪೂರ್ಣ ಅಧಿಕಾರ ಬಂದ ಮೇಲೆ ... [illegible] ... ಎಂದಿನಂತೆ ಕೆಲಸ ಮಾಡಲು ಅವಕಾಶ ಕೊಡುವೆವು."

ಕರ್ನಾಟಕಕ್ಕೆ ಆಚಾರ್ಯ ನರೇಂದ್ರದೇವರು

... [illegible] ... ಕರ್ನಾಟಕ ... [illegible] ... ಸಮಾಜವಾದಿಗಳ ... [illegible] ... ನಡೆಯಲಿರುವುದು. ... [illegible] ... ಆಚಾರ್ಯ ನರೇಂದ್ರದೇವರು ... [illegible] ... ಅಧ್ಯಕ್ಷತೆ ವಹಿಸಲೊಪ್ಪಿದ್ದಾರೆ. ... [illegible] ... ಕರ್ನಾಟಕದಲ್ಲಿ ಒಂದು ವಾರ ಕಾಲ ಪ್ರವಾಸ ಮಾಡುವರೆಂದು ತಿಳಿದುಬಂದಿದೆ.

ಶ್ರೀಮತಿ ಯಶೋಧರಮ್ಮ ದಾಸಪ್ಪನವರು

ಶಾಸನ ಸಭೆಯ ಸದಸ್ಯೆ. ಶ್ರೀ ಸದಸ್ಯರು (ಕಾಂಗ್ರೆಸ್)

ಮೈಸೂರು ಅಮಲ್ದಾರರ ಮೇಲೆ ಮೊಕದ್ದಮೆ

(ನಮ್ಮ ವರದಿಗಾರರಿಂದ)

ಈ ... [illegible] ... ಅಮಲ್ದಾರರ ... [illegible] ... ಸಂಬಂಧ ... [illegible] ... 1938 ... [illegible] ... ಮೊಕದ್ದಮೆ ... [illegible] ... ದಾಖಲಾಗಿದೆ.

ಮುಸ್ಲಿಂ ಲೀಗ್ ಜಸ್ಟಿಸ್ ಪಕ್ಷದವರು ಕಾಂಗ್ರೆಸ್ ಸೇರುತ್ತಾರೆ

"... [illegible] ... ಮುಸ್ಲಿಂ ಲೀಗ್ ... [illegible] ... ಜಸ್ಟಿಸ್ ... [illegible] ... ಕಾಂಗ್ರೆಸ್ಸಿಗೆ ಸೇರುವರೆಂದು ... [illegible] ..." ಎಂದು ... [illegible] ... ಹೇಳಿದ್ದಾರೆ.

ಜುಲೈ ತಿಂಗಳಿನ ರಾಶೀ ಭವಿಷ್ಯ

ಬರೆದವರು:-ಜ್ಯೋತಿರ್ವಿದ್ಯಾಭೂಷಣ, ಪಂಡಿತ ಶ್ರೀ [illegible] ಬಿ. ಎಸ್.
[illegible], ಗದಗ.

ಮೇಷಲಗ್ನ—ಮೇಷರಾಶಿ

ಪ್ರಕೃತಿ ಮತ್ತು ಸ್ವಾಭಾವಿಕ ಸುಖ [illegible] ಸ್ಥಿತಿ [illegible]. [illegible] ಕೆಲಸಗಳು [illegible] ಕೆಲಸಕ್ಕಾಗಿ, ಗೃಹಕೃತ್ಯ [illegible] ಯೋಗವಿದೆ. [illegible] ಸಾಧಾರಣ ಅನುಕೂಲ [illegible] ಮಾನಸಿಕ ಸುಖ [illegible] ಯೋಗವಿದೆ, ಶೈಕ್ಷಣಿಕ [illegible] ಕಷ್ಟಗಳ [illegible] ತಂದೊಡ್ಡುವದು [illegible].

ಭಗಿನಿಯರು, ಈ ತಿಂಗಳು ನಿಮ್ಮ [illegible] ಕೆಲಸಗಳು [illegible] ಗರ್ಭವತಿಯರು [illegible] ಇಡಿಸಿ, ಸುಖದ ಉಳಿಯೋಗವಿದೆ.

ತಾ|| ೩, ೩, ೧೧, ೧೨, ೨೦, ೨೧, ೨೨, ೨೭, ಜ೦ ಸ್ವಲ್ಪ ತೊಂದರೆಯಾದೀತು.

ವೃಷಭಲಗ್ನ—ವೃಷಭರಾಶಿ

ಪ್ರಕೃತಿ ಮತ್ತು ಸ್ವಾಭಾವಿಕ ಸುಖ [illegible] ಸಾಂಪತ್ತಿಕ ಸ್ಥಿತಿ [illegible] ಉದ್ಯೋಗದಲ್ಲಿ [illegible] ಯೋಗವಿದೆ [illegible] ವ್ಯಾಪಾರಿಗಳಿಗೆ ಬಾಧಕವಾಯ ಯೋಗವಿರುತ್ತದೆ. [illegible]

ಸ್ತ್ರೀಯರಿಗೆ, ಪತಿ, ಪುತ್ರ, ಪೌತ್ರ ಸುಖ [illegible]. ಗರ್ಭವತಿಯರು ಜಾಗ್ರತೆಯಲ್ಲಿ ಇರಬೇಕಾಗಿ ಸೂಚನೆ.

ತಾ|| ೪, ೫, ೧೩, ೧೪, ೧೯, ೨೨, ೨೩, ೩೦ ಈ ದಿವಸ ಸ್ವಲ್ಪ ತೊಂದರೆಯಾಗುವ ಚಿಹ್ನೆ ಕಾಣಿಸುತ್ತದೆ.

ಮಿಥುನಲಗ್ನ—ಮಿಥುನರಾಶಿ

ಪ್ರಕೃತಿ ಮತ್ತು ಸ್ವಾಭಾವಿಕ ಸುಖ ಸಾಧಾರಣ, ಸ್ತ್ರೀ ಸುಖ [illegible] ವ್ಯಾಪಾರ [illegible] ಕೆಲಸಗಳಲ್ಲಿ [illegible] ಮಾನಸಿಕ ವ್ಯಥೆ [illegible] ಕೆಲಸಗಳಲ್ಲಿ [illegible] ಯೋಗವಿರುತ್ತದೆ. [illegible]

ಸ್ತ್ರೀಯರಿಗೆ [illegible] ಗರ್ಭವತಿಯರಿಗೆ [illegible] ಯೋಗವಿದೆ. [illegible]

ತಾ|| ೬, ೧೧, ೧೨, ೧೯, ೨೦, ೨೮, ೨೯ ಈ ದಿವಸ, ಅನಾರೋಗ್ಯ, ಚಿಂತೆ [illegible].

ಕರ್ಕಾಟಲಗ್ನ—ಕರ್ಕರಾಶಿ

ಪ್ರಕೃತಿ ಮತ್ತು ಸ್ವಾಭಾವಿಕ ಸುಖ [illegible] ಮತ್ತು [illegible] ಯೋಗವಿದೆ. [illegible] ವ್ಯಾಪಾರಿಗಳಿಗೆ [illegible] ಕೆಲಸಗಳಲ್ಲಿ [illegible] ಯೋಗವಿದೆ. [illegible]

ಸ್ತ್ರೀಯರಿಗೆ ಸರ್ವ ಸುಖವೂ [illegible] ಕೆಲಸಗಳಲ್ಲಿ [illegible] ಧೈರ್ಯ [illegible].

ತಾ|| ೧೧, ೨, ೩, ೮, ೧೦, ೧೬, ೧೮, ೨೪, ೨೫ ತೊಂದರೆ, ಆ [illegible].

ಸಿಂಹಲಗ್ನ—ಸಿಂಹರಾಶಿ

ಪ್ರಕೃತಿ ಮತ್ತು ಸ್ವಾಭಾವಿಕ ಸುಖ ಜೊತೆಯಿದೆ, ಸಾಂಪತ್ತಿಕ [illegible] ಬರುತ್ತದೆ. ಮಾನಸಿಕ ವ್ಯಥೆಯೂ [illegible] ಕೆಲಸಗಳಲ್ಲಿ [illegible] ಬರುತ್ತದೆ. [illegible] ಕೆಲಸಗಳಲ್ಲಿ [illegible] ವ್ಯಾಪಾರಿಗಳಿಗೆ [illegible] ಯೋಗವಿದೆ. [illegible] ಅನುಕೂಲಯೋಗವಿರುತ್ತದೆ [illegible].

ಸ್ತ್ರೀಯರಿಗೆ ಅನಾರೋಗ್ಯ, [illegible] ಗರ್ಭವತಿಯರಿಗೆ [illegible] ಯೋಗವಿದೆ. [illegible]

ತಾ|| ೩, ೪, ೧೧, ೧೨, ೨೦, ೨೧, ೨೭, [illegible] ಜಂಜಾಟ ಇದೆ.

(೨ ನೇ ಪುಟ ನೋಡಿರಿ.)

Commercial Cross-Digits Competition No 19.

ಕಮರ್ಷಿಯಲ್ ಕ್ರಾಸ್ ಡಿಜಿಟ್ಸ್ ಸ್ಪರ್ಧೆ ನಂ. ೧೯

48,000 ರೂ. ಬಹುಮಾನ

ಒಂದೂ ತಪ್ಪಿಲ್ಲದ ಪೂರ್ತಿಯಾದ ಉತ್ತರಗಳಿಗೆ ಒಟ್ಟು 4000 ರೂ. ನಂತೆ ಕೊಡಲ್ಪಡುವುವು. ನಮ್ಮ ಖಂಡಿತವಾದ ಖಾತರಿ: ಒಂದೂ ತಪ್ಪಿಲ್ಲದ ಉತ್ತರವನ್ನು ಕಳುಹಿಸುವ ಪ್ರತಿಯೊಬ್ಬರಿಗೂ ಕನಿಷ್ಠ ಪಕ್ಷ 1800 ರೂಪಾಯಿಯ ಬಹುಮಾನ

ರೂಪಾಯಿಯ ಒಂದು ಪ್ರಮುಖ ಬ್ಯಾಂಕಿನಲ್ಲಿ ಸರಿಯಾದ ಉತ್ತರವನ್ನು ಇಡಲಾಗಿದೆ. ನಮ್ಮ ಹಿಂದಿನ ಬಹುಮಾನ ವಿತರಣೆ (ಯಾರು ಬೇಕಾದರೂ ಪರೀಕ್ಷಿಸಬಹುದು)— [illegible] 58 ಬಹುಮಾನಗಳಿಗೆ ನಗದು 15,750 ರೂ. ಇತರ ಬಹುಮಾನಗಳಿಗೆ ನಗದು 6000 ರೂ. 8465 ಜನ ಸ್ಪರ್ಧೆಯಲ್ಲಿ ಭಾಗವಹಿಸಿದವರಿಗೆ [illegible] ರೂ. ಬಾಳುವ ನಮ್ಮ ಸಾಮಾನುಗಳ ಬಹುಮಾನ ಕೊಡಲ್ಪಟ್ಟಿದೆ. ನಮ್ಮ ಪಾಠಕರನ್ನು ಯಾವಾಗಲೂ ತೃಪ್ತಿಪಡಿಸಿದ್ದೇವೆ.

ಮೇಲಿನಿಂದ ಕೆಳಕ್ಕೆ, ಎಡದಿಂದ ಬಲಕ್ಕೆ ಕೂಡಿದರೆ ಪ್ರತಿ ಸಾಲಿಗೂ **34** ಬರುವಂತೆ 1 ರಿಂದ 16 ನೇ ಸಂಖ್ಯೆಯವರೆಗೆ ಒಂದು ಸಾರಿ ಉಪಯೋಗಿಸಿದ ಅಂಕೆಯನ್ನು ಪುನಃ ಉಪಯೋಗಿಸದಂತೆ ಈ ಚೌಕದಲ್ಲಿರುವ ಮನೆಗಳಲ್ಲಿ ಉಪಯೋಗಿಸಿರಿ.

ಪ್ರವೇಶ ಧನ:— ಒಂದು ಕೂಪನ್ನಿಗೆ 1—8—0. [illegible] ಎಂಟು ಕೂಪನ್ನುಗಳಿಗೆ 8 ರೂ. ಸ್ವೀಕರಿಸುವ ಕಡೇ ದಿನ 6—7—38. ಪ್ರವೇಶ ಧನ [illegible] ಮನಿ ಆರ್ಡರ್ ಅಥವಾ ಇಂಡಿಯನ್ ಪೋಸ್ಟಲ್ ಆರ್ಡರಿನೊಡನೆ ಎಲ್ಲಾ ಕೂಪನ್ನುಗಳನ್ನು ಒಂದೇ ಲಕೋಟೆಯಲ್ಲಿ ಕಳುಹಿಸಬಹುದು. 14—7—38 ರಲ್ಲಿ ಸರಿಯಾದ ಉತ್ತರವು ಪ್ರಕಟಿಸಲ್ಪಡುವುದು. [illegible] ಉತ್ತರವು [illegible] ಕೂಪನ್ನುಗಳೊಡನೆ [illegible] ಸರಿಯಾದ ಉತ್ತರಗಳನ್ನು ಕಳುಹಿಸುವವರಿಗೆ ಬಹುಮಾನದ [illegible]. ಕೂಪನ್ನುಗಳ ಸಂಖ್ಯೆಗನುಗುಣವಾಗಿ ಬಹುಮಾನವು ಹಂಚಲ್ಪಡುವುದು, ಆದರೆ ಪ್ರತಿಯೊಂದು ಸರಿಯಾದ ಉತ್ತರಕ್ಕೂ ಕನಿಷ್ಠ ಪಕ್ಷ 1800 ರೂ. ಖಾತರಿ ಇದೆ. ಮ್ಯಾನೇಜರ [illegible] ಅಂತಿಮವು ಮತ್ತು ನ್ಯಾಯಬದ್ಧವು.

[illegible] ಬಹುಮಾನಗಳಲ್ಲದೆ ಸ್ಪರ್ಧೆಗಾಗಿ [illegible] ಎಂಟು ಕೂಪನ್ನುಗಳನ್ನು ಕಳುಹಿಸುವವರೆಲ್ಲರಿಗೂ ನಮ್ಮ [illegible] ಸಾಮಗ್ರಿಗಳ ಬಹುಮಾನಗಳು ಕೊಡಲ್ಪಡುವುವು. ಒಂದೇ ಕವರಿನಲ್ಲಿ ಬೇರೆ ಬೇರೆ ಹೆಸರುಗಳನ್ನು ಕಳುಹಿಸಬಹುದು.

ಕೂಪನ್ನುಗಳನ್ನೂ ಹಣವನ್ನೂ ಈ ಕೆಳಗಿನ ವಿಳಾಸಕ್ಕೆ ಕಳುಹಿಸಿರಿ:—

ಮ್ಯಾನೇಜರ್—

ಸ್ವದೇಶೀ ಕೆಮಿಕಲ್ ಅಂಡ್ ಇಂಡಸ್ಟ್ರಿಯಲ್ ವರ್ಕ್ಸ್,

[illegible], ಬೊಂಬಾಯಿ.

ನಮ್ಮ ಹಿಂದಿನ ಸ್ಪರ್ಧೆಯ ಸರಿಯಾದ ಉತ್ತರ.

ಮೊದಲನೇ ಸಾಲು 14, 3, 16, 5 ಎರಡನೇ ಸಾಲು 11, 12, 7, 8
ಮೂರನೇ ಸಾಲು 4, 17, 2, 15 ನಾಲ್ಕನೇ ಸಾಲು 9, 6, 13, 10

ಶ್ರೀ|| ಡಿ. ಎಸ್. ಮಲ್ಲಪ್ಪ ನವರು

ಹಾಸನ ಜಿಲ್ಲೆಯ ಕಾಂಗ್ರೆಸ್ ಪಕ್ಷದ ನಾಯಕರು

[illegible] ಪೋಲೀಸ್ ಸಹಾಯ

ಮ್ಯಾಜಿಸ್ಟ್ರೇಟರ ಆಜ್ಞೆ

[illegible]

ಒರಿಸ್ಸಾ ಸಂಸ್ಥಾನಗಳಲ್ಲಿ ಜವಾಬ್ದಾರಿ ಸರಕಾರ

[illegible]

ಕಾಂಗ್ರೆಸ್ಸಿನವರಿಗೆ ಗಾಯಗಳು

[illegible]

ಕಾಶ್ಮೀರದಲ್ಲಿ ಕಾಂಗ್ರೆಸ್

"ಕಾಶ್ಮೀರ್ ನ್ಯಾಷನಲ್ ಕಾಂಗ್ರೆಸ್ಸಿ"ನ [illegible]

ಸಂಸ್ಥಾನದ ಕೈಗಾರಿಕೆಗಳು

[illegible]

ಟಿಕಾರಿನಲ್ಲಿ ಸಂಪೂರ್ಣ ಶಾಂತಿ

[illegible]

ಕರ್ನಾಟಕಕ್ಕೆ ಆಚಾರ್ಯ ನರೇಂದ್ರ ದೇವರು

[illegible]

ಶ್ರೀಮತಿ ಯಶೋಧರಾ ದಾಸಪ್ಪನವರು

ಹಾಸನ ಜಿಲ್ಲೆಯ ಪ್ರಮುಖ ಸ್ತ್ರೀ ನಾಯಕರು (ಕಾಂಗ್ರೆಸ್)

[illegible] ಅಮಲ್ದಾರರ ಮೇಲೆ ಮೊಕದ್ದಮೆ

([illegible])

[illegible]

ಮುಸ್ಲಿಂ [illegible] ಕಾಂಗ್ರೆಸ್ [illegible]

[illegible]

ಸಾಧ್ವಿ

೨೭—೬—೩೮ ನೇ ಸೋಮವಾರ

ದೇಶ ಚಿತ್ರ

ಎರಡು ಬಗೆ ಮುಖ್ಯವಾದ ವಿಷಯ ಪ್ರಭುತ್ವದವರಿಗೂ ಪ್ರಜೆಗಳಿಗೂ ನಡುವೆ [illegible] ಎಷ್ಟು ಮಟ್ಟಿಗೆ ಸಾಧಿಸಿದಂತಾಯಿತು? ಬಿಕ್ಕಟ್ಟು ಬಗೆಹರಿಸಲು ಮಿಕ್ಕಿದ ಯತ್ನ ಸತ್ಯವಾಗಿಯೂ ಸಾಧಿಸಲಿಲ್ಲ. [illegible] ದೇಶ ಸಮಸ್ಯೆಗಳಾವುವೂ ಎಲ್ಲಿಯೂ ಈ ಕಾಲದಲ್ಲಿ ಸರ್ಕಾರಕ್ಕೆ ಒಪ್ಪಿಗೆಯಾಗಲಿಲ್ಲ.

ಸರ್ಕಾರದ ಸಭೆಯ ಭಾಗಗಳಲ್ಲಿ ಕಾಂಗ್ರೆಸ್ ಸಂಘವನ್ನು ನೋಡಿದರೆ ಸರ್ಕಾರಕ್ಕೆ ಅವಶ್ಯಕವಾದ ಜನರಾದ [illegible] ಈ ದೃಷ್ಟಿಯಿಂದ, ಇದರಿಂದಲೇ ತಪ್ಪುಗಳು ಅದರಿಂದಲೇ ಅನುಮೋದಿಸಲ್ಪಟ್ಟವೆ. ಈ ನಾಯಕರ ಮಧ್ಯಂತರ ಮನಸ್ಸು, ಪತ್ರಿಕೆಗಳ ಅಭಿಪ್ರಾಯ.

ಕಾಂಗ್ರೆಸ್ ಪ್ರತಿನಿಧಿಗಳು ಸ್ಪಷ್ಟವಾಗಿಯೂ, ಶಿಸ್ತಿನಿಂದಲೂ ತಮ್ಮ ಅಭಿಪ್ರಾಯವನ್ನು ಹೊರಗೆಡವಿ ಅಭಿನಂದನಾರ್ಹರಾಗಿದ್ದಾರೆ. [illegible] ಹೇಳಿದಂತೆ ಸರ್ಕಾರದ ಅಧಿಕಾರಿಗಳೂ ಬಹಳ ನಡೆದರು, ಪ್ರತಿನಿಧಿಗಳೂ ಬಂದರು. [illegible] ಪ್ರತಿನಿಧಿಗಳ ಸ್ಥಿತಿಯಲ್ಲವೂ ಸರ್ಕಾರದವರ ಮುಂದೆ [illegible] ಬಂದಿದೆ. ಸರ್ಕಾರದ ಸರ್ವಸಾಮರ್ಥ್ಯವೂ ತನ್ನ ಅಧಿಕಾರ ಸೂತ್ರವನ್ನು ಸಮರ್ಥಿಸಿಕೊಳ್ಳುವುದರಲ್ಲಿಯೇ ನೆಟ್ಟಿರುವುದು ಕಂಡಿದೆ. ದೇಶ ಹಿತವನ್ನು ಸಾಧಿಸುವುದೆಲ್ಲಿ ಬಂತು?

ದೇಶದ ಸಮಸ್ಯೆಗಳಿಂದ, ಸ್ವತಂತ್ರ ಸಾಲದ ಮೇಲೆ, ಕಾಂಗ್ರೆಸಿನ ಸದಸ್ಯರು ಹೀಗೆ ಸ್ವ [illegible] ಅದನ್ನು [illegible] ಪ್ರತಿನಿಧಿಯನ್ನೂ ದೇಶದ ಮೇಲೆ ನೆಟ್ಟಿದೆ. ಇದಕ್ಕೆ ಕಾರಣವೇನು? ದೇಶವು ಎಂದು ಕೇಳಿಕೊಂಡಿತು?

ಸರ್ಕಾರವು ಮುಖ್ಯವಾದ ಸಿಕ್ಕಿನ ದೇಶದ ಶ್ರೇಯಸ್ಸನ್ನು ನೋಡುತ್ತಿದೆ ಸ್ವಾರ್ಥದಿಂದ [illegible]

ಮೈಸೂರು ಕಾಂಗ್ರೆಸ್ ಸದಸ್ಯತ್ವ

ವರ್ಕಿಂಗ್ ಕಮಿಟಿಯವರ ನಿಬಂಧನೆಯು ಅಯುಕ್ತವೇ?

(ಟಿ. ಸುಬ್ಬರಾವ್ ಉಪಾಧ್ಯ, ಮೈಸೂರು)

ಮೈಸೂರು ಸಿಟಿ ಕಾಂಗ್ರೆಸ್ ಕಮಿಟಿಯವರು ಇತ್ತೀಚೆಗೆ ಕೆಲವು ದಿನಗಳ ಹಿಂದೆ ಒಂದು ನಿರ್ಣಯವನ್ನು ಮಾಡಿ, ಸ್ಟೇಟ್ ಕಾಂಗ್ರೆಸ್ ವರ್ಕಿಂಗ್ ಕಮಿಟಿಯವರ ಅನುಮತಿಗಾಗಿ ನಿರ್ಣಯವನ್ನು ಕಳುಹಿಸಿದರು. ಅದನ್ನು ವರ್ಕಿಂಗ್ ಕಮಿಟಿಯವರು ತಿರಸ್ಕರಿಸಿದರು. ಅವರ ನಿರ್ಣಯದ ವಿಷಯವು ಸಿಟಿ ಕಾಂಗ್ರೆಸ್ ಕಮಿಟಿಯ ಪ್ರಾಥಮಿಕ ಸದಸ್ಯರಾಗಿ ಅನ್ಯ ಮತಸ್ಥರು ಇರಬೇಕೆಂದು. ಕಾಂಗ್ರೆಸ್ ಮಹಾಸಭೆಯ ಶಾಖೆಯಾಗಲು ಈ ಸಂಸ್ಥೆಗೆ ಇರುವ ಹಕ್ಕು ದೊರೆತಿದ್ದರೂ ಮುಸಲ್ಮಾನರು ಇದರ ಸದಸ್ಯರಾಗಲು ಒಳಗಾಗುವುದಿಲ್ಲ. ಆ ನಿರ್ಣಯದ ಪ್ರಕಾರ, ಮೈಸೂರಿನಲ್ಲಿ ವಾಸವಾಗಿರುವ ಅನ್ಯಪ್ರಾಂತದವರನ್ನು ಸದಸ್ಯರನ್ನಾಗಿ ಸೇರಿಸಿಕೊಳ್ಳಲು ಇದರ ಮೂಲಕ ಅವಕಾಶವಾಗುತ್ತಿತ್ತು. ಈ ವಿಷಯದಲ್ಲಿ ನಿಬಂಧನೆಯನ್ನು ತೆಗೆದುಹಾಕಬೇಕೆಂದು ಸಿಟಿ ವರ್ಕಿಂಗ್ ಕಮಿಟಿಯವರು ಮೈಸೂರು ಕಾಂಗ್ರೆಸ್ಸಿಗೆ ಶಿಫಾರಸು ಮಾಡಿದ್ದಾರೆ. ಈ ಶಿಫಾರಸನ್ನು ಎ. ಐ. ಸಿ. ಸಿ. ಯ ಅಧ್ಯಕ್ಷರಾದ ಪಂಡಿತ ಶ್ರೀಯುತ ಜವಾಹರಲಾಲ ನೆಹರೂ ಅವರ ಅಭಿಪ್ರಾಯಕ್ಕೆ ಕಳುಹಿಸಲಾಗಿದೆ. ಹಲವು ಕಾರಣಗಳನ್ನು ಕೊಟ್ಟು ಮುಂದಿನಂತೆ ಈ ಸಲಹೆಯನ್ನು ತಳ್ಳಿಹಾಕಿದ್ದಾರೆ. ಅಖಿಲ ಭಾರತ ಕಾಂಗ್ರೆಸ್ ಮಹಾಸಭೆಯ ಸಂಬಂಧವನ್ನು ಇಟ್ಟುಕೊಳ್ಳಬೇಕೆಂದು ಅವರು ಇಷ್ಟಪಟ್ಟರೆ ಸಂಸ್ಥಾನದವರೂ ಅಥವಾ ವರ್ಕಿಂಗ್ ಪ್ರತಿ ತಿಂಗಳಿಗೂ ಒಂದೊಂದು ಸಾರಿ ಬಂದು ಸೇರಿದ ಸಭೆಯನ್ನು ನೋಡುತ್ತಿದ್ದರು. ಸ್ಥಿತಿಗತಿಗಳ ವಿಷಯದಲ್ಲಿ ವಿಚಾರಿಸಿದ್ದರು. ಪ್ರಾಯೋಗಿಕ ಸಮಸ್ಯೆಗಳನ್ನು ತೋರಿಸಿದ್ದಾರೆ. ಈ ವಿಚಾರಗಳಲ್ಲವೂ ತೋರಿಕೆಯಲ್ಲಿವೆ ಫಲಕಾರಿಗಳೆ?

ಸಹಜವಾದ ದೇಶಹಿತವು ಆಗಬೇಕಾದರೆ ಪ್ರತಿಯೊಂದು ಸಂಸ್ಥಾನಕ್ಕೂ ಸ್ವತಂತ್ರವಾದ ಸಂಘಗಳಿರಬೇಕು. ಪ್ರಜೆಗಳ ಸಮಸ್ಯೆಗಳು ಅವರವರ ಸ್ವತಂತ್ರವಾಗಿರಬೇಕು. ಸ್ಥಳೀಯ ಸ್ಥಿತಿಗತಿಯನ್ನು ಸರ್ಕಾರದವರ ಕೇಳಲ್ಪಡದೆ ಇರಬಾರದು. ಇದು ಸಹಜ ಪರಿಣಾಮವಾಗಿ ಹಿಂದೂಸ್ತಾನದ ಪ್ರಯೋಜನಕಾರಿಯಾಗಿದೆ.

ನಮ್ಮ ಮೈಸೂರಿನಲ್ಲಿ ಈ ಪರಿಸ್ಥಿತಿಯು ದಿನೇ ದಿನೇ ಸ್ಪಷ್ಟವಾಗುತ್ತಿದೆ. ಇತರ ಸಂಸ್ಥಾನಗಳು ಮುಂದೆ ಹೋಗುತ್ತಿರುವಾಗ ಈ ಸಂಸ್ಥಾನ [illegible] ಮೈಸೂರಿನಲ್ಲಿ ಸ್ವತಂತ್ರವಾದ ಪ್ರಜಾಧಿಕಾರವು ಸ್ಥಾಪನೆಯಾಗಬೇಕೆಂದು ನಿರೀಕ್ಷಿಸುತ್ತಿದೆ.

ಕಮಿಟಿಯವರಿಗಾದರೂ ಈಗಿರುವ ಅಭಿಪ್ರಾಯವನ್ನು ತೆಗೆದು ಹಾಕಲು ಸಂಸ್ಥಾನದ ಒಪ್ಪಿಗೆಯಿಲ್ಲ. ಅದರೂ ಪರಿಸ್ಥಿತಿಯು ಅಂದರೆ ಸದ್ಯ ಅಖಿಲ ಕಾಂಗ್ರೆಸ್ಸಿನ ಒಂದು ಭಾಗವಾಗಿ ಒಪ್ಪಿದ್ದಕ್ಕೆ ಅನುಸಾರವಾಗಿ ನಾವು ನಮ್ಮ ಸಂಸ್ಥೆಗಳಿಗೆ ಬಾಧೆ ಬರದಂತೆ ನಡೆದುಕೊಳ್ಳಬೇಕು. ಒಬ್ಬರ ಅಶ್ವಲಿಗೆ ಮತ್ತೊಬ್ಬರಿಂದ, ಕಾಂಗ್ರೆಸ್ಸಿನವರೂ ಸಹ ಒಳ ಕಲಹದಿಂದ ಬಿಟ್ಟು ಒಂದು ಸ್ಪಷ್ಟವಾದ ನೀತಿಯನ್ನು ಹಿಡಿಯಬೇಕು. ನಾವು ಇನ್ನು ಮೈಸೂರಿನ ಹಿಂತಹ ಕೃತಕ ಭಾವವನ್ನು ಹೊಂದಬೇಕಾಗಿಲ್ಲ. ಅವರ ತ್ರೈಮಾಸಿಕ ಅಭಿಪ್ರಾಯ ದಂತೆ "ಅಖಿಲಭಾರತ ಕಾಂಗ್ರೆಸ್ ಮತ್ತು ಮಹಾತ್ಮರಿಯವರ ಸರಳ ಸಿದ್ಧಾಂತ ನಾವು ಜನರೊಡನೆ ಸಂಬಂಧವನ್ನು ಬೆಳಸಲು ಅನುಕೂಲ ಇಲ್ಲ" ಎಂಬುದು ನಿಜವಾದದ್ದು. ಮೈಸೂರು ಕಾಂಗ್ರೆಸ್ಸು ಇದುವರೆಗೆ ಮಾಡಿದ ಕಾರ್ಯ, ಸ್ವಾರ್ಥತ್ಯಾಗ, ಜನರಲ್ಲಿ ಉಂಟಾಗಿರುವ ಆಸಕ್ತಿ, ಇವೆಲ್ಲವೂ ವ್ಯರ್ಥವಾದವೆಂದು ಹೇಳಬೇಕು. ಮೊದಲನೆಯದಾಗಿ ಇದುವರೆಗೆ ನಾವು ನಾಯಕರ ನೀತಿಯ ಎಲ್ಲಾ ಹಕ್ಕುಗಳೂ ಸ್ವತಂತ್ರರು, ಅದರಲ್ಲಿ ನಿಜವಾದ ನಿಷ್ಠೆಯೂ ಇದೆ. ಜನರ ಸಾರ್ವಜನಿಕ ಕಾರ್ಯಕಲಾಪಗಳು ಗುಣವು ಅತ್ಯವಶ್ಯಕ. ಈ ತತ್ವಗಳನ್ನು ನಮ್ಮನ್ನು ಜನರ ಮುಖಂಡರಲ್ಲಿ ಬೆಳೆಸಲು ಅವಕಾಶ ಕಲ್ಪಿಸಿದರೆ ಸಾಧ್ಯವಾಗುತ್ತದೆ. ಮಹಾತ್ಮರ ಹೆಸರು ಅಥವಾ ರಾಷ್ಟ್ರ ಮಹಾಸಭೆಯ ಸಂಬಂಧವು ನಮಗೆ ಎಷ್ಟೆಂದು ಸಹಾಯಕವಾದ್ದೋ ಅದು ನಮಗೆ ಗೊತ್ತಾಗದ ವಿಷಯ.

ಮಹಾತ್ಮರು ಮತ್ತು ಭಾರತ ಕಾಂಗ್ರೆಸ್ಸು, ನಮ್ಮಗಳ ಕಾಲಿಗೆ ಬೇಡಿ ನಾವು ನಿಲ್ಲಬೇಕೆಂದು ಒತ್ತಾಯ ಮಾಡುತ್ತಲೇ ಬಂದಿದ್ದಾರೆ. ಅವರು ಹೇಳುವುದರಲ್ಲಿ ಸಂಸ್ಥಾನ ಗೌರವಿಸುವನ್ನು ತ್ಯಾಗವನ್ನೂ ನೀತಿಯೂ ಜನರನ್ನು ತಮ್ಮ ಕಡೆಗೆ ಎಳೆಸಿಕೊಳ್ಳಬಲ್ಲವೇ ಹೊರತು, ಮಹಾತ್ಮರ ಹೆಸರಿನ ಬಲದಿಂದ ಕಾಲ ನಡೆಸಿದ ಜನರ ಬೆಂಬಲವು ನಿಲ್ಲಲಾರದು. ಬೆಂಬಲವು ಸಿಕ್ಕಿದರೆ ಅದು ಕ್ಷಣಿಕವಾದುದೆಂದೇ ಭಾವಿಸಬೇಕು. ಮತ್ತು ಅದು ಉಳಿದಂತೆ ಪರಿಣಮಿಸುವುದರಲ್ಲಿ ಸಂದೇಹವಿಲ್ಲ.

ಕಾಂಗ್ರೆಸ್ಸಿನ ಸಂಬಂಧವನ್ನು ಬಿಟ್ಟ ಮಾತ್ರಕ್ಕೆ ನಮ್ಮಲ್ಲಿ "ಸಿದ್ಧವಾದ" ನೀತಿ ಬಿಟ್ಟಂತೆ ಆಗುವುದಿಲ್ಲ. "ಶ್ರೇಷ್ಠ ಮಹಾತ್ಮ ಭಾವನೆಯುಳ್ಳ ಜನರ ಗುಂಪು ನಮ್ಮ ಸಂಸ್ಥೆಗೆ ಬಂದು ಸೇರಿ ಅದನ್ನು ತಮ್ಮ ಗುರಿಗೆ ಎಳೆಯಬಹುದು" ಎಂಬ ಭಯವೂ ನಮ್ಮಲ್ಲಿ ಸಕಲ ಬುದ್ಧಿವಂತರಾಗಿ ಬೇಕಾದ ಹೇಳಿಯಾದರು. ಈ ಮಾತುಗಳನ್ನು ಸ್ಥಿರತೆಯಿಂದ ಕೆಲಸ ಮಾಡಿ, ಯಾವ ಕಾಂಗ್ರೆಸ್ಸಿನವರೂ ಸಿದ್ಧರಾಗಿರತಕ್ಕವರು ಪ್ರತಿಯೊಂದು ಮಾತುಗಳಲ್ಲವೆಂದು ನಾವು ವಿಷಯಪ್ರಮಾಣವಾಗಿ ತಿಳಿಸಬೇಕಾಗಿದೆ. ಕೋಮುವಾರು ಭಾವನೆಯು ಜನಸಾಮಾನ್ಯದಲ್ಲಿ ಇದೆ ಎಂಬುದು ಹತ್ತು ವರ್ಷದ ಹಿಂದಿನ ಮಾತು. ಆ ಭಾವನೆಯು ಇದ್ದದ್ದು ಕೇವಲ "ನಾಯಕ" ರೆಂದು ಹೇಳಿಕೊಳ್ಳುವವರಲ್ಲಿ ಇದೆ. ಆ ನಾಯಕರು ತಮ್ಮ ಹಕ್ಕು ಗಳನ್ನು ಸಾಧಿಸಿಕೊಂಡು, ನಮ್ಮ ಸಂಸ್ಥೆಯು ಕೇವಲ ಜನರ ಉದ್ಧಾರಕ್ಕಾಗಿ ಇರುವುದೆಂದು ಬರೆಯಬಹುದೆ, ಎಲ್ಲರೂ ಸರಿ ಬೆರೆಯುತ್ತಾರೆ. ಮೇಲಾಗಿ ಈಗ ನಮ್ಮ ಸಂಸ್ಥೆಯಲ್ಲಿ ಕೋಮುವಾರು ಭಾವನೆಯುಳ್ಳ ಪ್ರಮುಖರು ಸೇರ್ಪಡೆಯಾಗಲು ಇದು ಕಾಲ. ಜನಸಾಮಾನ್ಯರಿಗೆ ಅಂತಹ ಬುದ್ಧಿಗಳು ಬೇಕಿಲ್ಲ. ಅವರಿಗೆ ಬೇಕಾದದ್ದು ಹೊಟ್ಟೆಗೆ ಅನ್ನ, ಹೊದಿಯಲು ಬಟ್ಟೆ, ಅವರ ದಾರಿದ್ರ್ಯವನ್ನು ಹೋಗಲಾಡಿಸುವುದು, ಅಷ್ಟೇ ಸಾಕು. ಈಗಿರುವ ಜನಸಾಮಾನ್ಯರ ಶಕ್ತಿಯು ಅಧಿಕವಾದದ್ದು. ಅಂತಹ ಜನರು ಕಾಂಗ್ರೆಸ್ಸಿಗೆ ಸೇರುವರೇ ಹೊರತು "ಕೋಮುವಾರು" ಭಾವನೆಯವರು ಬರುವುದಿಲ್ಲ. ಹಾಗೆ ಬಂದಲ್ಲಿ ಸತ್ಯವಂತರ ಹೋರಾಟ ನಡೆಯುವಂತೆ ಅವರ ಕೋಮುವಾರು ಭಾವನೆಯು ನಶಿಸಿ ಹೋಗುವುದು. ಇಷ್ಟಲ್ಲದೆ ಈ ಜನರಿಗೆ ಸಾಧಿ, ಅಹಿಂಸೆ, ಆಜ್ಞೋಲ್ಲಂಘನೆ, ಜವಾಬ್ದಾರಿ ಸರ್ಕಾರ ಸ್ಥಾಪನೆ, ಮತ್ತು ಪೌರಧರ್ಮ ತಿಳಿಸುವುದು, ಮುಂತಾದ ಮಹತ್ವದ ಕಾರ್ಯಗಳಿಂದ ಕಾಂಗ್ರೆಸ್ಸನ್ನು ವಿಮುಖರನ್ನಾಗಿ ಮಾಡುವ ಶಕ್ತಿಯು ಇದ್ದಿದ್ದರೆ, ಅಂತಹ ಬಗೆಯ ಮೇಲಿರುವ ಕಾಂಗ್ರೆಸ್ ಸಂಸ್ಥೆಯು ಯಾತಕ್ಕೆ ಇರಬೇಕು? ಈ ಕಾರ್ಯಗಳಿಗೆ ವಿಘ್ನ ತರಲು ಅವರ ಶಕ್ತಿ ಸಾಲದು. ಮತ್ತು ಅದರಿಂದ ಭಯವೂ ಬೇಡವು.

ಈ "ಕೋಮುವಾರು" ವಿಷಯ ಒಂದನ್ನೇ ಮುಂದು ಮಾಡಿಕೊಂಡು, ನಾವು ವರ್ಕಿಂಗ್ ಕಮಿಟಿಯ ನಿರ್ಣಯವನ್ನು ತಿರಸ್ಕರಿಸಬೇಕಾಗಿಲ್ಲ. ಅವರ ನಿರ್ಣಯವು ಸದ್ಯದ ಪರಿಸ್ಥಿತಿಯಲ್ಲಿ ಅತ್ಯಂತ ಸಾಧುವಾದದ್ದು ಮತ್ತು ಗೌರವಾಸ್ಪದವಾದದ್ದು. ವರ್ಕಿಂಗ್ ಕಮಿಟಿಯು, ಈ ನಿರ್ಣಯದ ವಿಷಯದಲ್ಲಿ ತಮ್ಮ ಹಿಂದಿನ ದೇಶದ ಚಿಂತನವನ್ನು ತಿಳಿಸಿಕೊಂಡು ವರ್ಕಿಂಗ್ ಕಮಿಟಿ ಈಗ ಮಾಡಿರುವ ನಿರ್ಣಯವನ್ನು ಪುನಃ ಆಲೋಚಿಸಬೇಕಾಗಿಲ್ಲ. ಸದಸ್ಯರ ವಿಷಯದಲ್ಲಿ ಈಗ ಆಗಿರುವ ನೂತನ ಬದಲಾವಣೆಯಿಂದಲ್ಲ, ಖಂಡಿತವಾಗಿಯೂ, ಅಖಿಲ ಭಾರತ ಕಾಂಗ್ರೆಸ್ಸಿನ ಮತ್ತು ಮಹಾತ್ಮರ ಸಂಬಂಧವು ತಪ್ಪಿ ಹೋಗುವುದಿಲ್ಲ. ಅದು ವೃದ್ಧಿ ಹೊಂದುತ್ತದೆಂದೇ ನನ್ನ ಅಭಿಪ್ರಾಯ. ಯಾತಕ್ಕೆಂದರೆ, ಪ್ರಜಾಪ್ರಭುತ್ವದ ಹಿತವನ್ನು ದೃಷ್ಟಿಯಲ್ಲಿಟ್ಟು ಕೆಲಸ ಮಾಡುವ ಸಂಸ್ಥೆಗೆ ಅವರ ಸಹಾಯವು ಇದ್ದೇ ಇರುವುದು. ಇದಕ್ಕಾಗಿ ನಾವು ಭಯಪಡಬೇಕಾಗಿಲ್ಲ.

ಶಾಸನ ಸಭೆ

[illegible]

ಪೊನ್ನಯ್ಯನವರ ಆಗಮನ

[illegible]

ಮೈಸೂರಿನ ರಾಜ್ಯಾಂಗ ಮಸೂದೆ

[illegible]

ಶಾಂತಿ ಸೇನೆ

[illegible]

ಚನ್ನಪಟ್ಟಣದಲ್ಲಿ ಹಿಂದೂ ಮುಸ್ಲಿಂ ಗಲಭೆ

[illegible]

ಕೊರಳ [illegible]

ಪತ್ರಿಕಾ ಶಾಸನದ [illegible]

[illegible] "ವಿಶ್ವಕರ್ನಾಟಕ" [illegible]

ಜಾತಿ ಕೆಡುವವರಿಗೆ ಸೌಲಭ್ಯ

ಮತಾಂತರ ಮಸೂದೆ ಪಾಸಾಯಿತು

ಮೈಸೂರು ಪ್ರಾತಿನಿಧಿಕ ಸಭೆ ಯಲ್ಲಿ ಮತಾಂತರದ ಮಸೂದೆಯನ್ನು ಪ್ರಥಮ ಸಲವಾಗಿ ಸಾಧಿಸಿದರು. ಮತಾಂತರ ಮಾಡುವವರಿಂದಾಗುವ ಅನ್ಯಾಯವನ್ನು ತಡೆಯುವ ವಿಷಯದಲ್ಲಿ ಹಿಂದಿನ ಅಧಿವೇಶನದಲ್ಲಿ ಮಾಡಿದ್ದ ಮಸೂದೆಯ ಬಗ್ಗೆ ಸೆಲೆಕ್ಟ್ ಕಮಿಟಿಯು ಮಾಡಿದ್ದ ವರದಿಯನ್ನು ಮತ್ತು ಆ ವರದಿಯೊಡನೆ ಮಸೂದೆಯನ್ನು ಸಭೆಯ ಮುಂದಿಟ್ಟು ಚರ್ಚೆ ಮಾಡಿಸಿದರು. ಶ್ರೀ ಸಿ. ಸುಬ್ಬಪ್ಪ ಅವರು ಅನುಮೋದಿಸಿದರು.

ಕಾಂಗ್ರೆಸ್ ಪಕ್ಷದ ನಾಯಕರಾದ ಶ್ರೀ ಬಿ. ಎಸ್. ......ನವರು ಮಸೂದೆಯನ್ನು ವಿರೋಧಿಸಿದರು. ಈ ಮಸೂದೆಯನ್ನು ಪ್ರಜಾಪ್ರತಿನಿಧಿ ಸಭೆಯು ತಿರಸ್ಕರಿಸಬೇಕು. ಇದರಿಂದ ಕ್ರಿಶ್ಚಿಯನ್ ಮತಕ್ಕೆ ಅನುಕೂಲವಾಗುವುದು. ಇತರ ಮತಗಳಿಗೆ ಅನಂತರ ಅನ್ಯಾಯವಾಗುವುದು. ಆದ್ದರಿಂದ ಈ ಸಭೆಯ ಹಿಂದಿನ ಅಧಿವೇಶನದಲ್ಲಿ ಕೂಡ ಈ ಮಸೂದೆಯನ್ನು ವಿರೋಧಿಸಲಾಯಿತೆಂದೂ ಅವರು ಹೇಳಿದರು.

ಶ್ರೀ ಹೆಚ್. ಬಿ. ಗುಂಡಪ್ಪನವರು ಮಸೂದೆಯನ್ನೂ ಸೆಲೆಕ್ಟ್ ಕಮಿಟಿಯ ವರದಿಯನ್ನೂ ವಿರೋಧಿಸಿ, ಈ ಮಸೂದೆಯನ್ನು ತರಬೇಕೆಂದು ಯಾವ ಕ್ರಿಶ್ಚಿಯನ್ ಮಿಷನರಿಯೂ ಕೇಳಿರಲಿಲ್ಲ. ಈ ಮಸೂದೆಯನ್ನು ಹಿಂದಿನ ಅಧಿವೇಶನದಲ್ಲಿ ಯೇ ಬಿಟ್ಟಿದ್ದರೆಂದು ಹೇಳಿದರು. ಈಗ ಇದನ್ನು ಪುನಃ ಒತ್ತಾಯ ಮಾಡಬಾರದೆಂದೂ ಹೇಳಿದರು.

ಶ್ರೀ ಕೆ. ಆರ್. ಸುಬ್ಬಣ್ಣಾಚಾರ್ಯರು ಮಸೂದೆಯನ್ನು ಸಮರ್ಥಿಸಿದರು. ಈ ಮಸೂದೆ ಅವಶ್ಯಕವಿಲ್ಲವೆನ್ನುವುದನ್ನು ಅವರು ಒಪ್ಪಲಿಲ್ಲ. ಪ್ರಜಾಭಿಪ್ರಾಯವು ಈ ಮಸೂದೆಯನ್ನು ತರಬೇಕೆಂದೇ ಇದೆ ಎಂದು ಅವರು ಹೇಳಿದರು.

ಶ್ರೀ ಹೆಚ್. ಬಿ. ಗುಂಡಪ್ಪ—ಹಿಂದಿನ ಸಲ ನಿಮ್ಮ ಅಭಿಪ್ರಾಯವೇನಿತ್ತು?

ಶ್ರೀ ಕೆ. ಆರ್. ಸುಬ್ಬಣ್ಣಾಚಾರ್ಯ—ನಾವು ನಮ್ಮ ಅಭಿಪ್ರಾಯಗಳನ್ನು ಕಾಲಾನುಗುಣವಾಗಿ ಬದಲಾಯಿಸುವುದರಲ್ಲಿ ತಪ್ಪೇನೂ ಇಲ್ಲ. ಶ್ರೀ ಗುಂಡಪ್ಪನವರು ಇದನ್ನೂ ತಮ್ಮ ಅಭಿಪ್ರಾಯವನ್ನು ಬದಲಾಯಿಸಿಲ್ಲ ವೆನ್ನುವುದಕ್ಕೆ ನಾನು ವಿಷಾದಿಸುತ್ತೇನೆ!

ಶ್ರೀ ಜೆ. ಮಹಮ್ಮದ್ ಇಮಾಂರವರು ಮಸೂದೆಯನ್ನು ಸಮರ್ಥಿಸಿದರು. ಹಿಂದಿನ ಅಧಿವೇಶನದಲ್ಲಿ ಈ ಮಸೂದೆಗೆ ಸಭೆಯ ಬೆಂಬಲವಿತ್ತೆಂದು ಅವರು ಹೇಳಿದರು.

ಶ್ರೀ ಕೆ. ವೆಂಕಟಪ್ಪನವರು ಮಸೂದೆಯನ್ನು ವಿರೋಧಿಸಿದರು. ಈ ಮಸೂದೆಗೆ ಜನಾಭಿಪ್ರಾಯವಿಲ್ಲವೆಂದು ಹಾಗೂ ಹಿಂದಿನ ಸಲವೂ ಹೇಳಲಿಲ್ಲವೆಂದೂ, ಆಗತ್ಯವಿದ್ದರೆ ಈ ಸಂಬಂಧವಾಗಿ ಲಿಖಿತವಾಗಿ ತಿಳಿಸಿಕೊಳ್ಳಬಹುದೆಂದೂ ಹೇಳಿದರು.

ಶ್ರೀ ಹೆಚ್. ಸಿದ್ದಯ್ಯನವರು ಮಸೂದೆಯನ್ನು ವಿರೋಧಿಸಿದರು. ಈ ಮಸೂದೆಯಿಂದ ಹಿಂದೂಗಳಿಗೆ ಅನ್ಯಾಯ ಉಂಟಾಗುವುದೆಂದೂ ಹೇಳಿದರು.

ಶ್ರೀ ಜಿ. ಗಿರಿಯಪ್ಪನವರು ಮಸೂದೆಯನ್ನು ಸಮರ್ಥಿಸಿದರು. ಆರು ವರ್ಷದಿಂದ ಈ ಮಸೂದೆ ಬ್ರಿಟಿಷ್ ಇಂಡಿಯಾದಲ್ಲಿ ಜಾರಿಯಲ್ಲಿದೆ. ಅಲ್ಲಿ ಇದರಿಂದ ಯಾವ ತೊಂದರೆಯೂ ಉಂಟಾಗಿಲ್ಲ. ಆದ್ದರಿಂದ ಇಲ್ಲಿ ಈ ಬಗೆಯ ಆತಂಕಕ್ಕೆ ಕಾರಣವಿಲ್ಲ ಎಂದು ಹೇಳಿದರು.

ಶ್ರೀ ಟಿ. ರಾಮಾಚಾರ್ಯರು ವಿರೋಧಿಸಿದರು.

ರೆವ್ ಫಾದರ್ ಸಿ. ಜಯಸಿಂಗ್‌ರವರು ಸೆಲೆಕ್ಟ್ ಕಮಿಟಿಯ ವರದಿಯನ್ನು ಅಂಗೀಕರಿಸಿದರು. ಈ ಮಸೂದೆಗೂ ಮತಕ್ಕೂ ಸಂಬಂಧವಿಲ್ಲ. ಈ ಮಸೂದೆಯಿಂದ ಯಾವ ಮತವೂ ಬಿದ್ದುಹೋಗದೆಂದೂ ಅವರು ಹೇಳಿದರು.

ಶ್ರೀ ವೇಲಾಯುಧ ಶ್ರೀನಿವಾಸಯ್ಯಂಗಾರ್ಯರು ಸೆಲೆಕ್ಟ್ ಕಮಿಟಿಯ ವರದಿಯನ್ನು ಮತ್ತು ಮಸೂದೆಯನ್ನು ವಿರೋಧಿಸಿದರು. "ಬ್ರಿಟಿಷ್ ಇಂಡಿಯಾದೊಡನೆ ಸಮಾನತೆಯುಳ್ಳದ್ದಿರಬೇಕೆಂದು ಅಪೇಕ್ಷಿಸುವ ಈ ಸರ್ಕಾರವು ರಾಜಕೀಯ ಸುಧಾರಣೆಗಳಲ್ಲಿಯೂ ಏಕೆ ಹಾಗೆಯೇ ಇರಬಾರದು?" ಎಂದು ಅವರು ಕೇಳಿದರು. ಯಾವ ಕ್ರಿಶ್ಚಿಯನ್ನರಿಗೂ ಈ ಮಸೂದೆಗೆ ಅವಶ್ಯಕತೆಯಿಲ್ಲವೆಂದೂ, ಆದುದರಿಂದ ಇದನ್ನು ಒತ್ತಾಯಮಾಡಬಾರದೆಂದೂ ಹೇಳಿದರು.

ಜಾಜಿಪುರದ ಮಹಮದ್ ಅಬ್ದುಲ್ ಖಾದರವರು ಸೆಲೆಕ್ಟ್ ಸಮಿತಿಯ ವರದಿಯನ್ನು ಸಮರ್ಥಿಸಿದರು. ಸರ್ಕಾರವು ಸಂಸ್ಥಾನದ ಪ್ರಜೆಗಳ ಒಂದು ಪಂಗಡಕ್ಕೆ ಒಳ್ಳೆಯದನ್ನು ಮಾಡಲು ಹೊರಟಿರುವಾಗ ಅದನ್ನು ತಡೆಯಬಾರದೆಂದು ಅವರು ಹೇಳಿದರು. ಈ ಮಸೂದೆಗೆ ಮುಸ್ಲಿಮರ ಬೆಂಬಲವೂ ಇದೆ ಎಂದೂ ಹೇಳಿದರು.

ಶ್ರೀ ಹಿ. ವಿ. ಗುಂಡಪ್ಪನವರು ಈ ಮಸೂದೆಯ ವಿಷಯವಾಗಿ ಪ್ರಜಾಭಿಪ್ರಾಯವು ಇನ್ನೂ ಸ್ಪಷ್ಟವಾಗಿ ವ್ಯಕ್ತವಾಗಿಲ್ಲವೆಂದು ತಿಳಿಸಿದರು. ಈ ಮಸೂದೆಗೆ ವಿಶೇಷ ವಿರೋಧವಿರುವುದನ್ನು ಸರ್ಕಾರದವರು ಗಮನಿಸಬೇಕು. ಈ ಮಸೂದೆಯನ್ನು ಇನ್ನು ಮುಂದಿನ ಸಭೆಯಲ್ಲಿ ಅಂಗೀಕರಿಸಿ ದರೆ ಅದರ ಹಿಂದೆ ಇರಬೇಕಾದದ್ದು ನ್ಯಾಯ (ಸ್ಪೀಚ್) ಇರಬೇಕು. ಆದುದರಿಂದ ಈ ಮಸೂದೆಯನ್ನು ಸಭೆ ವಿರೋಧ ಪಕ್ಷದವರಿಗೆ ಪರಿಶೀಲಿಸಲು ಅವಕಾಶಕೊಡುವುದು ಸೂಕ್ತವಾಗಿದೆ. ಈ ಮಸೂದೆಯನ್ನು ಪುನಃ ವಿಮರ್ಶಿಸಬೇಕು ಎಂದು ಹೇಳಿದರು.

ಪ್ರಥಮ ಸಚಿವರು ಸರ್ಕಾರದ ಪರವಾಗಿ ಉತ್ತರವಿತ್ತು ಪ್ರಜಾಪ್ರತಿನಿಧಿ ಸಭೆಯಲ್ಲಿ ಮಸೂದೆಯು ತಿರಸ್ಕೃತವಾದರೂ ಅದರ ಅಗತ್ಯವನ್ನು ಸರ್ಕಾರವು ಚೆನ್ನಾಗಿ ಮನಗಂಡಿರುವರೆಂದೂ ಆದುದರಿಂದಲೇ ಇದನ್ನು ಇಲ್ಲಿಗೆ ತರಲಾಗಿದೆಯೆಂದೂ ತಿಳಿಸಿದರು. ಈ ಮಸೂದೆಯನ್ನು ಸರ್ಕಾರದವರು ತಂದದ್ದು ಅಗತ್ಯವಿದ್ದುದರಿಂದ ಹೊರತು ಬೇರಾವ ಕಾರಣದಿಂದಲೂ ಅಲ್ಲವೆಂದೂ, ಇದು ಮುಂದುವರಿಯುತ್ತಲೇ ಬಂದಿದೆಯೆಂದೂ, ಈಗ ಈ ಮಸೂದೆಯು ಯಾವಾಗಲಾದರೂ ಜಾರಿಗೆ ಬರಲೇಬೇಕೆಂದು ಸರ್ಕಾರಕ್ಕೆ ಸ್ಪಷ್ಟವಾಗಿ ಗೋಚರಿಸಿದ್ದರಿಂದ ಈಗಲೇ ತರಲಾಗಿದೆಯೆಂದೂ ಈ ಮಸೂದೆಯು ಪಾಸ್ಸಾಗಬೇಕೆಂದೂ ಸಭೆಗೆ ಅವರು ತಿಳಿಸಿದರು.

ಅನಂತರ ಸಭೆಯು ಮಸೂದೆಯನ್ನು ಬಹುಮತದಿಂದ ಅಂಗೀಕರಿಸಿತು. ಕಾಂಗ್ರೆಸ್ ಸದಸ್ಯರು ವಿರೋಧ ಮಾಡಿದರು.

ಆರೋಗ್ಯ ವಿಚಾರ

ಕನ್ನಡಕವು ಅವಶ್ಯಕವೇ?

ಲೇಖಕರು : ಆಯುರ್ವೇದ ವಿದ್ವಾನ್
ಎ. ನರಸಿಂಹನ್.

ನಾನು ನನ್ನ 40ನೇ ವರ್ಷದಲ್ಲಿ ಕನ್ನಡಕವನ್ನು ಧಾರಣೆಮಾಡಲು ಪ್ರಾರಂಭಿಸಿದೆನು. ಒಂದು ಸಲ ನನಗೆ ಗ್ರಾಮಾಂತರಕ್ಕೆ ಹೋಗುವ ಪ್ರಸಂಗ ಬಂತು. ಆ ಗ್ರಾಮದಲ್ಲಿ 90 ವರುಷದ ಒಬ್ಬ ವೃದ್ಧರು ನನ್ನನ್ನು ನೋಡಿ "ನಿಮಗೆ ಇಷ್ಟರಲ್ಲೇ ಕನ್ನಡಕವೇ? ನಾವು ಇನ್ನೂ ಸಹ ಕನ್ನಡಕವಿಲ್ಲದೆ ಓದುತ್ತೇವೆ" ಎಂದರು. ಇವರು ನನ್ನ ಕನ್ನಡಕವನ್ನು ಧರಿಸಲು ಕಾರಣವೇನೆಂದು ಪ್ರಶ್ನಿಸಿದರು. ಚಿಕ್ಕ ಅಕ್ಷರಗಳನ್ನು ಓದಲು ಆಗುವುದಿಲ್ಲವೆಂದು ಹೇಳಿದೆನು. 40 ವರ್ಷ ಕಳೆದಮೇಲೆ ಕನ್ನಡಕವನ್ನು ಧರಿಸಲು ಆ ವೃದ್ಧರು ಒಪ್ಪಲಿಲ್ಲ. ಪ್ರಕೃತ 10-12 ವಯಸ್ಸಿನ ಶಾಲೆಯ ಬಾಲಕರು ಕನ್ನಡಕವನ್ನು ಧಾರಣೆಮಾಡುವುದೆಂದರೆ ಏನು ಹೇಳಬೇಕು? ಕೆಲವು ಬಾಲಕರು ಅಲಂಕಾರಕ್ಕಾಗಿ ಕನ್ನಡಕವನ್ನು ಧಾರಣೆಮಾಡುತ್ತಾರೆ. ಅದು ಕೇವಲ ನೇತ್ರಗಳಿಗೆ ತೊಂದರೆ ಉಂಟುಮಾಡುವುದು.

ನೇತ್ರ ಪಟುತ್ವವು ಕಡಿಮೆಯಾಗಲು ನನ್ನ ಅನುಭವದಲ್ಲಿ ಐದು ಕಾರಣಗಳು ಮುಖ್ಯವಾಗಿ ಕಂಡುಬಂದಿವೆ. ಅವು ಯಾವುವೆಂದರೆ :—೧. ವಂಶದಲ್ಲಿ ಅನುವಂಶಿಕ, ೨. ವಿಷಮಾಹಾರ, ೩. ಸೂರ್ಯನ ಬೆಳಕಿನಲ್ಲಿ ಓದುವುದು, ೪. ಮಲಬದ್ಧತೆ, ೫. ಅಜೀರ್ಣ ನ್ನು ಅನುಭವಿಸುವುದು ಮತ್ತು ನೇತ್ರಗಳಿಗೆ ಅನುಕೂಲವಲ್ಲದ ರೀತಿಯಲ್ಲಿ ಓದುವುದು ಎಂದು ಹೇಳಬಹುದು.

ಈ ವಿಷಯದಲ್ಲಿ ಮಹಾವೈದ್ಯರು ಹೇಳಿದ ಚಿಕಿತ್ಸೆಗಳನ್ನು ಮುಂದೆ ತಿಳಿಸುವೆನು.

ಇವಲ್ಲದೆ ರಾತ್ರಿ ಬಹಳ ಹೊತ್ತು ಎಚ್ಚರವಾಗಿರುವುದು, ಸಿನೆಮಾ ನೋಡುವುದು ಇವುಗಳಿಂದಲೂ ದೃಷ್ಟಿಯು ಕಡಿಮೆಯಾಗುತ್ತದೆ.

ಕೆಲವು ಆರೋಗ್ಯ ನಿಯಮಗಳನ್ನು ಪಾಲಿಸುವುದರಿಂದ ನಾವು ನಮ್ಮ ನೇತ್ರ ಪಟುತ್ವವನ್ನು ಕಾಪಾಡಿಕೊಳ್ಳಬಹುದು. ಅಂದರೆ ಕನ್ನಡಕದ ಅವಶ್ಯಕತೆಯಿಲ್ಲದೇನೆ ಓದಲು ಸಾಧ್ಯವಾಗುತ್ತದೆ. ಆ ನಿಯಮಗಳು ಈ ಕೆಳಗಿನಂತಿವೆ.

೧. ಪ್ರತಿ ದಿನ ಬೆಳಿಗ್ಗೆ ತಣ್ಣೀರಿನಿಂದ ಕಣ್ಣುಗಳನ್ನು ತೊಳೆಯಬೇಕು. (ಉತ್ತಮ ಪಕ್ಷ) ತ್ರಿಫಲ ಕಷಾಯದಿಂದ ಕಣ್ಣುಗಳನ್ನು ತೊಳೆಯಬೇಕು. ಕಾಫಿ, ಟೀ ಮೊದಲಾದ ಉತ್ತೇಜಕ ಪಾನೀಯಗಳನ್ನು ವರ್ಜಿಸಿ ಹಾಲು ಮೊದಲಾದ ಆಹಾರಗಳನ್ನು ಸೇವಿಸಬೇಕು. ೨. ದಂತಧಾವನ ಮಾಡಿದ ಮೇಲೆ ನೇತ್ರಗಳನ್ನು ನಿರ್ಮಲವಾದ ನೀರಿನಿಂದ ತೊಳೆದುಕೊಳ್ಳುವುದು. ಹಾಗೆಯೇ ಊಟ ಮಾಡಿದ ನಂತರವೂ, ಮಲವಿಸರ್ಜನೆ ಮಾಡಿದ ನಂತರವೂ ಆಚರಿಸಬೇಕು. ೩. ಈ ಪ್ರಕಾರ ಯುಕ್ತವಾದ ಆಹಾರ ಸೇವನೆ ಮುಂತಾದ ನಿಯಮಗಳನ್ನು ಅನುಸರಿಸಿದರೆ ನೇತ್ರ ವ್ಯಾಧಿಗಳು ಸಂಭವಿಸುವುದಿಲ್ಲ. ೪. ಓದುವಾಗ ಯಾವ ರೂಪದಿಂದಲಾದರೂ ದೃಷ್ಟಿಯನ್ನು ರಕ್ಷಿಸಬೇಕು. ೫. ಗಾಡಿಯಲ್ಲಿ ಸಂಚಾರಮಾಡುವಾಗ ಓದಬಾರದು. ೬. ಕೇವಲ ಮಲಗಿಕೊಂಡು ಅಥವಾ ಬಹಳ ಎತ್ತರದಲ್ಲಿರುವ ಪದಾರ್ಥಗಳನ್ನು ಒಂದೇ ಸಮನಾಗಿ ನೋಡಬಾರದು. ೭. ಮಲಗಿಕೊಂಡು ಓದುವುದು ಸರ್ವಥಾ ನಿಷಿದ್ಧ. ಏಕೆಂದರೆ ಹಾಗೆ ಓದುವಾಗ ಕಣ್ಣುಗಳಿಗೆ ಆಯಾಸವುಂಟಾಗಿ ದೃಷ್ಟಿಯು ಕಡಿಮೆಯಾಗುತ್ತದೆ. ಕನ್ನಡಕವನ್ನು ಧರಿಸಬೇಕಾದ ಸಂದರ್ಭ ಬರುತ್ತದೆ. ಕೋಪವನ್ನು ಮಾಡುವುದರಿಂದಲೂ ಕಣ್ಣುಗಳ ತೇಜಸ್ಸು ಕಡಿಮೆಯಾಗುತ್ತದೆ. ನಮಗೆ ಪ್ರಕೃತಿ ಕೊಟ್ಟಿರುವ ಈ ಅಮೂಲ್ಯವಾದ ಕಣ್ಣುಗಳನ್ನು ಕಾಪಾಡಿಕೊಳ್ಳುವುದು ನಮ್ಮ ಕರ್ತವ್ಯ. ಈ ಎಲ್ಲಾ ನಿಯಮಗಳನ್ನು ಪಾಲಿಸುತ್ತಾ ಬಂದವರಿಗೆ ಕನ್ನಡಕದ ಅವಶ್ಯಕತೆಯೇ ಇರುವುದಿಲ್ಲ.

ಜುಲೈ ತಿಂಗಳಿನ ರಾಶೀ ಭವಿಷ್ಯ

(1 ನೇ ಪುಟದಿಂದ ಮುಂದುವರಿಯುದು)

ಕನ್ಯಾಲಗ್ನ—ಕನ್ಯಾರಾಶಿ

ಪ್ರಕೃತಿ ಮತ್ತು ಸ್ವಾಸ್ಥ್ಯ ಸುಖ ಸಿಗದಿರುವವು, ಸಾಂಪತ್ತಿಕ ಸ್ಥಿತಿ ಸುಧಾರಿಸುವದು. ಆರ್ಥಿಕ ಅಡಚಣೆ ಕಡಿಮೆಯಾಗುವದು ಸ್ತ್ರೀಕರಿಂದ ಸಕಲ ಕಾರ್ಯಗಳಲ್ಲಿಯೂ ಜಯಪ್ರದವಿರುವದು. ಬರಿ ದೂರದ ಪ್ರವಾಸ ತೊಂದರೆದಾಯಕವೆನಿಸುವದು. ಧಾರ್ಮಿಕಪ್ರವೃತ್ತಿ, ರಾಜಕೀಯ ಸಾಮಾಜಿಕ ಕೆಲಸಗಳಲ್ಲಿ ಅಪೂರ್ವ ಯೋಗವಿರುವದು. ಅಧಿಕಾರಿಗಳಿಂದ ಮನ್ನಣೆ ದೊರೆಯುವದು. ಸ್ವ-ಪರಜನರ ಪ್ರೇಮ ವೃದ್ಧಿಯಾಗುವದು. ಲೋಕಾಪವಾದ ದೂರಾಗುವದು. ಲೇಖಕರಿಗೆ ಸ್ಫೂರ್ತಿದಾಯಕವೆನಿಸುವದು ... ವ್ಯಾಪಾರಿಗಳಿಗೆ ತುಂಬಾ ಲಾಭವಾಗುವದು. ಸ್ತ್ರೀಕರಿಂದ ಕಾರ್ಯಗಳಲ್ಲಿ ಜಯದೊರೆಯುವದು. ನೌಕರಿ, ಧಂದೆ, ಉದ್ಯೋಗಗಳಲ್ಲಿ ಅನುಕೂಲವಿರುವದು. ಗರ್ಭವತಿಯರು ಸುಸೂತ್ರವಾಗಿ ಹಡೆಯುವರು.

ತಾ॥ ೪, ೫, ೧೩, ೧೪, ೧೫, ೧೯, ೨೨, ೨೪ ಪ್ರಶಸ್ತ, ಮಧ್ಯಾಹ್ನಕ್ಕೆ ಕಂಡು ಬರುವದು. ಹುಷಾರ!!

ತುಲಾಲಗ್ನ—ತುಲಾರಾಶಿ

ಪ್ರಕೃತಿ ಮತ್ತು ಸ್ವಾಸ್ಥ್ಯ ಸುಖ ದೊರೆಯುತ್ತದೆ. ಆರ್ಥಿಕ ಅಡಚಣೆ ದೂರಾಗುತ್ತದೆ. ಬಹುದೂರದ ಪ್ರವಾಸಾವಶ್ಯಕತೆ ತುಂಬಾ ವೃದ್ಧಿಯಾಗುತ್ತದೆ. ಲಾಭ, ಜಯ, ಪ್ರಗತಿ, ಮಾನ, ಸನ್ಮಾನ. ದೊರೆಯುವ ಸಂದರ್ಭದಲ್ಲಿ ವಿಘ್ನಯೋಗ ಕಂಡು ಬರುತ್ತದೆ. ಅಧಿಕಾರಿಗಳ ಪಕ್ಷಪಾತ ಸ್ಥಿತಿಯುಂಟಾಗುತ್ತದೆ. ಖರ್ಚಿನ ಪ್ರಸಂಗ ಅಧಿಕವಾಗುತ್ತದೆ. ಲೋಕಾಪವಾದ ದೂರಾಗುತ್ತದೆ. ಸತ್ಸಂಗವಾಗುವ ಯೋಗವಿರುತ್ತದೆ. ಶತ್ರುಗಳು ಮಿತ್ರರಾಗುತ್ತಾರೆ. ನೌಕರಿ, ಧಂದೆ ಉದ್ಯೋಗಗಳಲ್ಲಿ ಸಾಧಾರಣ ಅನುಕೂಲ ಯೋಗವಿರುವದು ಕಂಡುಬರುತ್ತದೆ.

ಸ್ತ್ರೀಯರಿಗೆ ತುಂಬಾ ಅನುಕೂಲ ಯೋಗವಿದ್ದು, ಸರ್ವ ಸುಖ ದೊರೆಯುತ್ತದೆ. ಗರ್ಭವತಿಯರು ಸುಸೂತ್ರವಾಗಿ ಹಡೆಯುತ್ತಾರೆ. ವಿದ್ಯಾರ್ಥಿಗಳಿಗೆ ಅನುಕೂಲ ವಾಗುವದು. ಈ ಮಾಸದಲ್ಲಿ ಈ ರಾಶಿಯವರಿಗೆ, ಆಕಸ್ಮಾತ್ ತೊಂದರೆಯೋ ಗವಿದೆ.

ತಾ॥ ೩, ೭, ೮, ೧೩, ೧೪, ೨೫, ೩೦ ಪ್ರಶಸ್ತ ತೊಂದರೆದಾಯಕ.

ವೃಶ್ಚಿಕಲಗ್ನ—ವೃಶ್ಚಿಕರಾಶಿ

ಪ್ರಕೃತಿ ಮತ್ತು ಸ್ವಾಸ್ಥ್ಯ ಸುಖ, ಸಂತೋಷ, ಸಾಂಪತ್ತಿಕ ಸುಖ ದೊರೆಯುವದು. ಕಂಡುಬರುತ್ತದೆ. ಲೋಕಾಪವಾದ ದೂರಾಗುತ್ತದೆ. ಶತ್ರುಗಳು ಮಿತ್ರರಾಗಿ ಕೆಲಸದಲ್ಲಿ ಸಹಾಯವಿದ್ದ ಕಷ್ಟ ನಿವಾರಣೆ ಯಾಗುತ್ತದೆ. ಆದರೆ, ಖರ್ಚಿನ ಪ್ರಸಂಗ ಅಧಿಕವಿರುವದು ಕಂಡು ಬರುತ್ತದೆ. ಶತ್ರುಗಳ ಮಿತ್ರ ಕಷ್ಟಾಗುವ ಯೋಗವಿದೆ. ನೌಕರಿ, ಧಂದೆ, ಉದ್ಯೋಗ, ವ್ಯಾಪಾರಾದಿ ಬಂಧುಗಳಿಗೆ, ಅನುಕೂಲ ಯೋಗವಿದೆ. ಕೋರ್ಟು, ಕಚೇರಿ ಕೆಲಸಗಳಲ್ಲಿ ಯಶಸ್ವಿಯಾಗುವ ಯೋಗವಿದೆ. ವಿದ್ಯೆಯಿಂದ ಕೃಪಾಪಾತ್ರರಾಗುವ ಯೋಗವಿದೆ. ಸ್ತ್ರೀಕರಿಂದ ಸಕಲ ಕಾರ್ಯಗಳಲ್ಲಿಯೂ ಅನುಕೂಲ ಯೋಗವಿದೆ. ವಾಹನಾದಿ, ಸ್ಥಳ ದೂರಪ್ರವಾಸ ಒಳ್ಳೇ ಫಲದಾಯಕ ಸುಸಂಧಿ ಉತ್ತಮವಾಗಿ ಲಭಿಸುತ್ತದೆ.

ಸ್ತ್ರೀಯರಿಗೆ ಮನೋರಥ ಸಿದ್ಧಿಯೋಗವಿದ್ದು ಪ್ರಸವಕಾಲ ಸ್ತ್ರೀಯರು ಸುರಕ್ಷಿತರಾಗಿ ಹಡೆಯುತ್ತಾರೆ. ವಿದ್ಯಾರ್ಥಿಗಳಿಗೆ ಆನಂದ ವೃದ್ಧಿ ಯೋಗವಿದೆ.

ತಾ॥ ೧, ೮, ೯, ೧೩, ೧೪, ೧೯, ೨೧, ೨೪, ೨೭, ೩೧ ಕಷ್ಟ ತೊಂದರೆ.

ಧನುರ್ಲಗ್ನ—ಧನುರ್ರಾಶಿ

ಪ್ರಕೃತಿ ಮತ್ತು ಸ್ವಾಸ್ಥ್ಯ ಸುಖ ಕಡಿಮೆ. ಬಡತೆ, ಪತ್ನಿಯ ಪ್ರಕೃತಿ ಕೆಡುವ ಸಂದರ್ಭವಿದೆ! ಜಾಗ್ರತೆ!! ಸಾಂಪತ್ತಿಕ ಸ್ಥಿತಿ ಸುಧಾರಿಸುತ್ತದೆ. ಅಧಿಕಾರಿಗಳು ನಿಮಗೆ ಗೌರವಿಸುತ್ತಾರೆ. ಮಾನ, ಮಾನ್ಯತೆ ದೊರೆಯುತ್ತದೆ. ಕೋರ್ಟು ಕಚೇರಿ ಕೆಲಸಗಳಲ್ಲಿ ಜಯಪ್ರದವಿದೆ. ಶತ್ರುಗಳು ಘಾತಿಸುವ ಪ್ರಯತ್ನ ಮಾಡುತ್ತಾರೆ. ಧಾರ್ಮಿಕ ಪ್ರವೃತ್ತಿಯೂ, ನೌಕರಿ ಧಂದೆ ಉದ್ಯೋಗಗಳಲ್ಲಿ ಅನುಕೂಲವೂ, ವಾಹನ ವ್ಯಾಪಾರಸ್ಥರಿಗೆ ವಾಂಛಿತ ಯೋಗವೂ, ಕಲಹಪ್ರಸಂಗವೂ, ಸ್ತ್ರೀಕರಿಂದ ಸಕಲ ಕಾರ್ಯಾನುಕೂಲವೂ ಕಂಡುಬರುತ್ತದೆ.

ಸ್ತ್ರೀಯರಿಗೆ ಲೋಕಾಪವಾದ ದೂರಾಗಿ ಮಾನಸಿಕ ಸುಖ ದೊರೆತು, ಪತಿಯು ಬೇಗನೆ ದೊರೆಯುತ್ತದೆ. ಗರ್ಭವತಿಯರು ಸುಸೂತ್ರವಾಗಿ ಹಡೆಯುತ್ತಾರೆ.

ಮಕರಲಗ್ನ—ಮಕರರಾಶಿ

ಪ್ರಕೃತಿ ಮತ್ತು ಸ್ವಾಸ್ಥ್ಯ ಸುಖ ದೊರೆಯುತ್ತದೆ. ಪತ್ನಿಯ ಪ್ರಕೃತಿ ಕೆಡುವ ಸಂದರ್ಭವಿದೆ. ಶತ್ರುಗಳ ಚಿಂತೆ ದೂರಾಗುವ ಯೋಗವಿದೆ. ಸಂತತಿ ಸುಖ ಲಭಿಸುತ್ತದೆ. ಆಪ್ತೇಷ್ಟರಿಂದ ಸಹಾಯ, ಮಾನ್ಯತೆ ದೊರೆಯುತ್ತದೆ. ಮಾಮಿಂದ ಬಿಟ್ಟಿದ್ದು ಸುಖ ದೊರೆಯಲಿಕ್ಕಿಲ್ಲ. ಖರ್ಚಿನ ಪ್ರಸಂಗ ಅಧಿಕವಾಗಿರುತ್ತದೆ. ಸ್ತ್ರೀಕರಿಂದ ಸಕಲ ಕಾರ್ಯಾನುಕೂಲವೂ ಕರ್ನಾಟಕದ ಕೆಲ್ಲಗಳಲ್ಲಿ ವಿಘ್ನವೂ, ನೌಕರೀ ವರ್ಗಕ್ಕೆ ಪ್ರಮೋಶನ್ ಯೋಗವೂ ಕಂಡು ಬರುತ್ತದೆ. ಸ್ತ್ರೀಯರಿಗೆ ಸುಖ ದೊರೆತು ಮನೋರಥ ಸಿದ್ಧಿಯಾಗುವ ಯೋಗವಿರುತ್ತದೆ. ಗರ್ಭವತಿಯರು ಸುಸೂತ್ರವಾಗಿ ಹಡೆಯುತ್ತಾರೆ. ವಿದ್ಯಾರ್ಥಿಗಳಿಗೆ ಅನುಕೂಲಕಾಲವಾಗಿದೆ.

ತಾ॥ ೮, ೫, ೧೩, ೧೪, ೧೫, ೨೧, ೨೫ ೨೭ ತೊಂದರೆದಾಯಕ ದಿನಗಳಾಗಿವೆ.

ಕುಂಭಲಗ್ನ—ಕುಂಭರಾಶಿ

ಪ್ರಕೃತಿ ಮತ್ತು ಸ್ವಾಸ್ಥ್ಯ ಸುಖ ದೊರೆಯುತ್ತದೆ. ಸಾಂಪತ್ತಿಕ ಸ್ಥಿತಿ ಸುಧಾರಿಸುತ್ತದೆ. ಮನೋರಥ ಸಿದ್ಧಿಯೋಗ ಬಲವಾಗುತ್ತದೆ. ನೌಕರಿ-ಧಂದೆ-ಉದ್ಯೋಗದಲ್ಲಿ ತುಂಬಾ ಲಾಭಯೋಗವಿರುತ್ತದೆ. ಸ್ವಪರ ಜನರಿಗಳಿಂದ ಸಹಾಯ ದೊರೆಯುತ್ತದೆ. ನೌಕರದಾರರಿಂದ (ದರಿದ್ರರಿಂದ) ಸಹಾಯ ದೊರೆಯುತ್ತದೆ. ಪ್ರವಾಸದಲ್ಲಿ ಸುಖ ದೊರೆಯುತ್ತದೆ. ಸ್ತ್ರೀಕರಿಂದ ಸಕಲ ಕಾರ್ಯಾನುಕೂಲ ಯೋಗವಿರುವದು. ಕೋರ್ಟು ಕಚೇರಿ ಕೆಲಸಗಳಲ್ಲಿ ಅನುಕೂಲವಾಗುವದು.

ಸ್ತ್ರೀಯರಿಗೆ ಪತಿಸುಖ, ಸರ್ವಸುಖ ದೊರೆತು, ಮನೋರಥ ಸಿದ್ಧಿಯಾಗುತ್ತದೆ.

ತಾ॥ ೭, ೪, ೫, ೬, ೧೩, ೧೯, ೨೧, ೨೪, ೩೦ ಮಧ್ಯಾಹ್ನಕ್ಕೆ ಸ್ವಲ್ಪ ತೊಂದರೆ!

ಮೀನಲಗ್ನ—ಮೀನರಾಶಿ

ಪ್ರಕೃತಿ ಮತ್ತು ಸ್ವಾಸ್ಥ್ಯ ಸುಖ ದೊರೆಯುವದು. ಸಾಂಪತ್ತಿಕ ಅಡಚಣೆ. ಬಿಕ್ಕಟ್ಟಿನ ಸಂದರ್ಭದಲ್ಲಿ ದೂರಾಗುವದು. ಸ್ವಪರಜನರಿಂದ ಸಹಾಯ ದೊರೆಯುವದು. ನೌಕರಿ-ಧಂದೆ-ಸ್ವ ವ್ಯಾಪಾರ ಗಳಿಗೆ ಲಾಭದಾಯಕವಿರುವದು. ಆಕಸ್ಮಾತ್ ಪತ್ನಿವಿರಹ, ಅಲ್ಲದೆ ವಿಪರೀತ ಸಂಕಟವಾಗುವದು. ವಿಚಾರದಿಂದ ಖರ್ಚು ಮಾಡುವ ಬುದ್ಧಿ ಹುಟ್ಟುವದು. ನಿಜ ದೊರೆಯುವಲ್ಲಿ ಆಕಸ್ಮಾತ್ ತೊಂದರೆಯು ಆಗುವದು. ಜಾಗ್ರತೆ!! ವಿದ್ಯಾರ್ಥಿ—ವಿದ್ಯಾರ್ಥಿನಿಯರಿಗೆ ಸೋತ ಜಯಗಳ ಪ್ರಮಾಣವಾಗುವದು.

ಸ್ತ್ರೀಯರಿಗೆ-ದೊರೆಯ ಫಲವೇ ದೊರೆಯುವ ಯೋಗವಿರುವದು. ಗರ್ಭವತಿಯರು ಸ್ವಲ್ಪ ತೊಂದರೆಯಿಂದಲೇ ಹಡೆಯುವರು. ವಿದ್ಯಾರ್ಥಿಗಳಿಗೆ ಸ್ಪರ್ಧೆಯ ಸಂದರ್ಭವಿದೆ!!

ತಾ॥ ೧, ೫, ೮, ೧೯, ೧೩, ೧೪, ೧೯, ೨೨, ೨೭, ೩೦ ಪ್ರಮಾದ.

ಪಂಡಿತರ ಸ್ವಾಗತವಾಸ

ವಿದ್ಯಾ ಪ್ರಚಾರ ಪರಿಷತ್ ಮಂಡಲಿಯು ಕನ್ನಡಿಗರ ಅನುಭವಕ್ಕಾಗಿ ... ಪ್ರಥಮ ... ವೈದಿಕ ... ಪ್ರಾರಂಭಿಸಿ ... [illegible] ... ಸಂಪಾದಕರು ... ಓದುಗರಿಗೆ ... ಇವರಿಗೆ ಇವರ ... ಪ್ರಸಿದ್ಧ ... ಅನುಕೂಲ ... ನಮ್ಮ ... ಪಂಡಿತರು ... ಅವರಿಗೆ ... ಹೃತ್ಪೂರ್ವಕ ವಂದನೆಗಳನ್ನು ... ಅರ್ಪಿಸುವೆವು.

೨೮ ನೆ ತಾರೀಖು

ತಾ॥ ೨೮ ನೇ ಸೋಮವಾರ—... ಆಷಾಢ ಶುದ್ಧ ... ಆರ್ದ್ರಾ ನಕ್ಷತ್ರ ... "ನಾಗರ" ... [illegible] ...

ಜ್ಯೋತಿರ್ವಿದ್ಯಾಭೂಷಣ, ಪಂಡಿತ ಶ್ರೀ ನೀಲಕಂಠಗೌಡರು, ಹೊಸಳ್ಳಿ, ಭಾಗ್ಯೋದಯ ಪಂಚಾಂಗ ಕರ್ತರು, ಗದಗ, ಇವರು ಬರೆದ

ಗ್ರಂಥಗಳು

ಜಾತಕ-ದೀಪಿಕಾ ಅಥವಾ ವೈವಾಹಿಕ

ಜನನ ತಾರೀಖು ನೆನಪಿದ್ದರೆ ಸಾಕು. ಈ ಗ್ರಂಥದಿಂದ ನಿಮ್ಮ ಜಾತಕ ನೀವೇ ನೋಡಿಕೊಳ್ಳಬಹುದು. ಬೆಲೆ ೧॥ ಆಣೆ.

ಸ್ತ್ರೀ ಜಾತಕ ಫಲ-ದರ್ಪಣ

ಸ್ತ್ರೀಯರ ಜನನ ಪತ್ರಿಕೆ ಇಲ್ಲದಿದ್ದರೆ ಸಹ, ಈ ಗ್ರಂಥದಿಂದ ನಿಮ್ಮ ಭಾವೀ ಜಾತಕ ನೀವೇ ನೋಡಿಕೊಳ್ಳಬಹುದು. ಬೆಲೆ ೮ ಆಣೆ.

ಪ್ರಶ್ನಫಲ ದರ್ಪಣ

ಮನೋಗತ, ವಿವಾಹ ಪ್ರಶ್ನೆಗಳನ್ನೆಲ್ಲ ನೋಡುವ ಸಕಲ ವಿಧವಾದ ಪ್ರಶ್ನೆಗಳನ್ನು ಹೇಳಲಿಕ್ಕೆ ಬಹುಯೋಗ್ಯ ಗ್ರಂಥವಾಗಿದೆ. ಬೆಲೆ ೮ ಆಣೆ

ಸ್ವಪ್ನಫಲ ದರ್ಪಣ

ಈ ಪುಸ್ತಕದಿಂದ, ರಾತ್ರಿ ಕಂಡ ಸ್ವಪ್ನ, ಸ್ವಪ್ನದ ಫಲಗಳು ಗೊತ್ತಾಗುತ್ತವೆ. ಬುದ್ಧಿವಂತರನ್ನು ಕಂಡು ಕೇಳಬೇಕೆಂಬ ಕಾರಣವಿಲ್ಲ. ಬೆಲೆ ೪ ಆಣೆ

ಭಾಗ್ಯೋದಯ ಪಂಚಾಂಗ

ಅಖಿಲ ಕರ್ನಾಟಕದಲ್ಲಿ ಪ್ರಸಿದ್ಧವಾಗಿದೆ. ದೃಗ್ಗಣಿತ-ಬಾರ್ಹಸ್ಪತ್ಯ ಪದ್ಧತಿಯಿಂದ ಬರೆದುದಾಗಿದೆ. ಬೆಲೆ ೪ ಆಣೆ

ಮೇಲ್ಕಾಣಿಸಿದ ಗ್ರಂಥಗಳು ಮತ್ತು ಪಂಚಾಂಗಗಳ ಸ್ವೈಪಾಮು ಪ್ರತಿನಿಧಿಗಳು—ಬಿ. ಪತ್ತಣ್ಣ, ಏಜೆಂಟ್, "ಜನವಾಣಿ" ಪ್ರಿಂಟಿಂಗ ಆಫೀಸ, ಬ್ಯಾಂಗ್ಲೋರ ಸಿಟಿ, ಮೈಸೂರು.

ಇವಲ್ಲದೆ 'ಜನವಾಣಿ' ಪತ್ರಿಕೆಯ ಏಜಂಟರಲ್ಲಿಯೂ ದೊರೆಯುತ್ತವೆ.

ಚಿತ್ರರಚನಾ ಸ್ಪರ್ಧೆ ನಂ. ೫೧

ಬಹುಮಾನ ಪಡೆದವರು.

[illegible]

ವಿಗ್ರಹದ ಸುತ್ತಲೂ ಹಾವುಗಳು

[illegible]

ನಾನು ಮದುವಾಗಬೇಕಾಗಿದ್ದರೆ—

[illegible]

ಸರಸಕಲಾ ಸಮಸ್ಯೆ ನಂ ೪

ಸರಿಯಾಗಿದ್ದ ಉತ್ತರ

ಎಡದಿಂದ ಬಲಕ್ಕೆ

೧. ವೃಂದಾವನ	೧೪. ಧ್ವನಿ
೪. ಉತ್ತರ	೧೬. ಕರಪು
೫. ದಾಸಿ	೧೭. ಸಗ್ಗ
೬. ಕತ್ತಿ	೧೮. ರಾಶಿ
೮. ದೇವಾ	೧೯. ಜಾದಾಯಿ
೧೦. ನವರತ್ನ	೨೦. ನಾಡಿ
೧೧. ನಟನ	೨೧. ಸವಣ್ಣನ

ಮೇಲಿನಿಂದ ಕೆಳಕ್ಕೆ

೧. ವೃಂದಾವನ	೯. ಮರಣ
೨. ದಾಸಿ	೧೨. ವಸನ
೩. ನಗು	೧೩. ತಂತ್ರಿ
೪. ಉದಯಾಸ್ತ	೧೫. ಕಂಬನ
೭. ಶರ	

[illegible]

ಅನ್ನಯ್ಯನ್ನು ತಿಂದ ಸಾರಿನ

[illegible]

ಕಣೆಯುರ ಬ್ಯಾಂಕ್,

(ಲಿಮಿಟೆಡ್)

ಹೆಡ್ ಆಫೀಸು:— [illegible] ಪೇಟೆ, ಬೆಂಗಳೂರು ಸಿಟಿ.

ಲೋಕಲ್ ಆಫೀಸ್.—ಮಲ್ಲೇಶ್ವರಂ ಬೆಂಗಳೂರು.

ಬ್ರಾಂಚುಗಳು:—

[illegible]

ಫಿಕ್ಸೆಡ್ ಡಿಪಾಜಿಟ್

[illegible]

ಬ್ಯಾಂಕಿಗೆ ಸಂಬಂಧಪಟ್ಟ ಎಲ್ಲಾ ವಿಧವಾದ ಉದ್ಯೋಗಗಳನ್ನು ನಡೆಸಲಾಗುತ್ತೆ. ವಿವರಗಳಿಗೆ ಬರೆಯಿರಿ.

ಬಿ. ಕೆ. ರಂಗಪ್ಪ,
ಮ್ಯಾನೇಜಿಂಗ್ ಡೈರೆಕ್ಟರ್.

ಟಿ. ಸಿ. ನಟರಾಜ್ ಔಷಧಾಲಯ

ಸಯ್ಯಾಜಿರಾವ್ ರೋಡು, ಮೈಸೂರು

ಇವರಲ್ಲಿ ನೇತ್ರಪರೀಕ್ಷೆಯು ಉಚಿತವಾಗಿ ಮಾಡಲ್ಪಡುತ್ತದೆ.

[illegible]

ಕುಂದೂರವರ ಆಯುರ್ವೇದೀಯ ಔಷಧಗಳೆಲ್ಲವೂ ಸದಾ ದೊರಕುತ್ತವೆ

"ಸಾಧ್ಯವಿಲ್ಲ"

ಎಂದು ಹೇಳಬೇಡಿರಿ.

[illegible]

ನ್ಯಾಷನಲ್ ಇನ್ಷೂರೆನ್ಸ್ ಕಂಪೆನಿ, ಲಿಮಿಟೆಡ್

(ಪ್ರಧಾನ ಕಚೇರಿ — ಕಲ್ಕತ್ತ.)

ಶಾಖೆ:— [illegible] ಬ್ಯಾಂಕ್ ಕಟ್ಟಡ

[illegible] ರಸ್ತೆ — ಬೆಂಗಳೂರು ಸಿಟಿ.

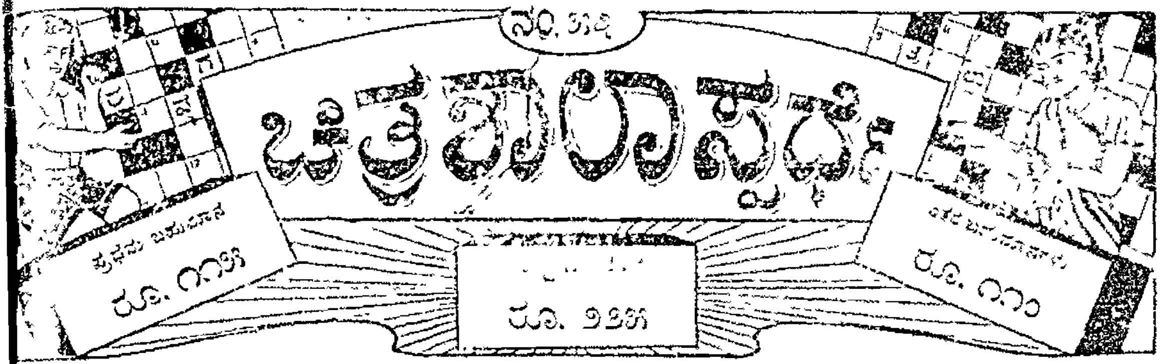

ಒಂದು ರೂ. ಗೆ ಆರು ಉತ್ತರಗಳನ್ನು ಕಳುಹಿಸಬಹುದು

ಸೂಚನೆ:— [illegible] ನಾಲ್ಕು ಉತ್ತರಗಳನ್ನು ಕಳುಹಿಸುವವರು ಇನ್ನು ಎರಡು ಉತ್ತರಗಳನ್ನು ಮುಫತ್ತಾಗಿ ಕಳುಹಿಸಬಹುದು. [illegible] ನಂತರ ಕಳುಹಿಸುವ ಉತ್ತರಗಳನ್ನು ಸ್ವೀಕರಿಸುವುದಿಲ್ಲ. [illegible] ಪ್ರಕಟಿಸಲಾಗುತ್ತೆ.

ವಿಳಾಸ— ಮ್ಯಾನೇಜರ್, ಚಿತ್ರಪಾಠ ಸ್ಪರ್ಧೆ, [illegible], ಮೈಸೂರು.

[illegible]

[illegible]

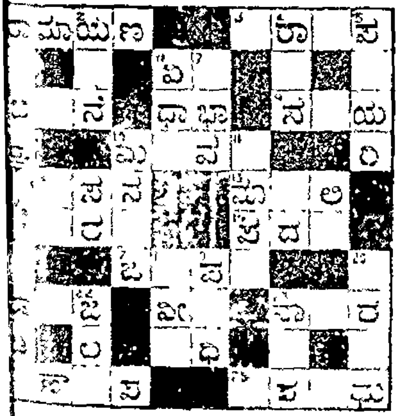

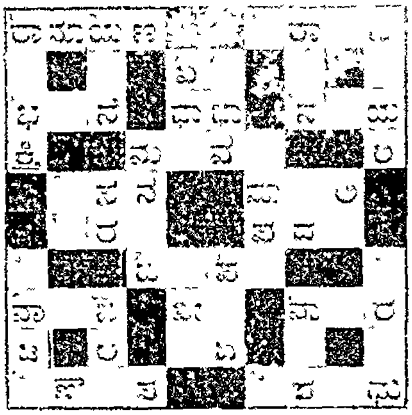

ಚಿತ್ರಪಾಠ ಸ್ಪರ್ಧೆ ನಂ. [illegible]

[illegible]